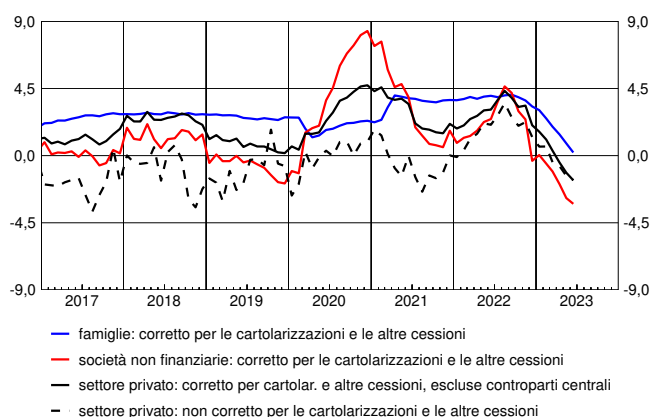
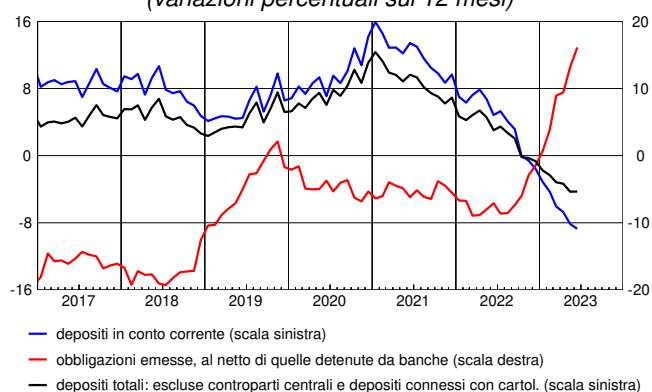
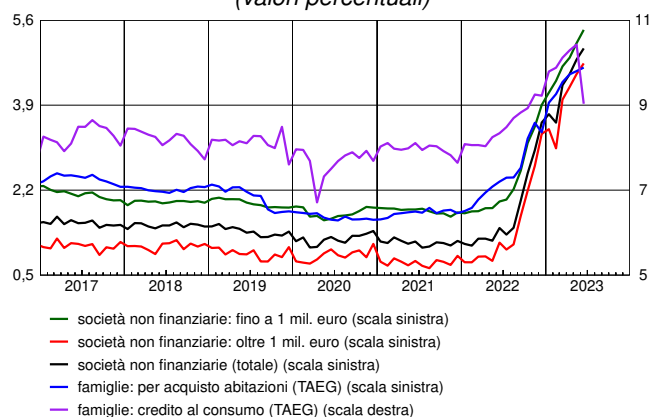
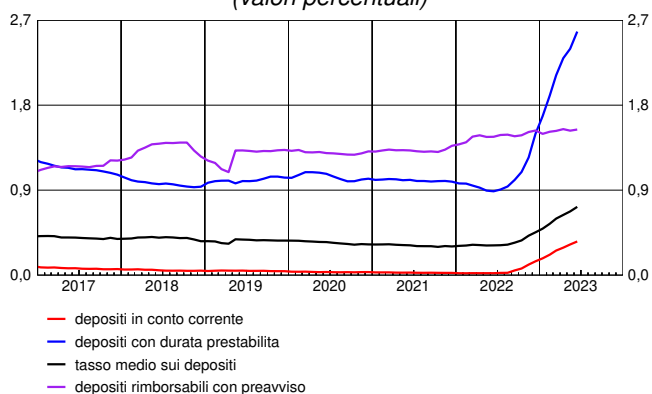

Banche e moneta: serie nazionali

9 agosto 2023

 Per informazioni: statistiche@bancaditalia.it
www.bancaditalia.it/statistiche/index.html
Figura 1
Prestiti bancari ai residenti in Italia
(variazioni percentuali sui 12 mesi)

Figura 2
Principali passività bancarie: depositi con residenti in Italia e obbligazioni
(variazioni percentuali sui 12 mesi)

In giugno i prestiti al settore privato, corretti sulla base della metodologia armonizzata concordata nell'ambito del Sistema Europeo delle Banche Centrali (SEBC), sono diminuiti dell'1,7 per cento sui dodici mesi (-1,1 nel mese precedente). I prestiti alle famiglie sono aumentati dello 0,2 per cento sui dodici mesi (0,8 nel mese precedente) mentre quelli alle società non finanziarie sono diminuiti del 3,2 per cento (-2,8 nel mese precedente). I depositi del settore privato sono diminuiti del 4,3 per cento sui dodici mesi (come in maggio); la raccolta obbligazionaria è aumentata del 16,1 per cento (13,2 in maggio).

Figura 3
Tassi di interesse bancari sui prestiti in euro per settore: nuove operazioni
(valori percentuali)

Figura 4
Tassi di interesse bancari sui depositi in euro per strumento: consistenze
(valori percentuali)

In giugno i tassi di interesse sui prestiti erogati nel mese alle famiglie per l'acquisto di abitazioni comprensivi delle spese accessorie (Tasso Annuale Effettivo Globale, TAEG) si sono collocati al 4,65 per cento (4,58 in maggio); la quota di questi prestiti con periodo di determinazione iniziale del tasso fino a 1 anno è stata del 41 per cento (29 nel mese precedente). Il TAEG sulle nuove erogazioni di credito al consumo si è collocato al 9,03 per cento (10,43 nel mese precedente) per effetto delle rinegoziazioni effettuate nel periodo di riferimento. I tassi di interesse sui nuovi prestiti alle società non finanziarie sono stati pari al 5,04 per cento (4,81 nel mese precedente), quelli per importi fino a 1 milione di euro sono stati pari al 5,41 per cento, mentre i tassi sui nuovi prestiti di importo superiore a tale soglia si sono collocati al 4,74 per cento. I tassi passivi sul complesso dei depositi in essere sono stati pari allo 0,72 per cento (0,67 nel mese precedente).

Periodo di riferimento: giugno 2023

Avviso

Il report "Banche e moneta: serie nazionali" ha frequenza mensile e contiene statistiche aggregate a livello nazionale sul sistema bancario in gran parte definite secondo gli schemi armonizzati dell'Eurosistema.

Il fascicolo si compone di 40 tavole, ed è articolato in tre sezioni:

Sezione 1. Statistiche bancarie: bilanci e altre informazioni.

Sezione 2. Tassi di interesse bancari.

Sezione 3. Statistiche della politica monetaria unica: le componenti italiane.I

Il fascicolo separato "[Metodi e fonti: note metodologiche](#)" fa parte integrante del report e ne descrive il contenuto.

Dall'edizione del 9 marzo 2023 (con data di riferimento gennaio 2023) le serie storiche destagionalizzate riportate nelle tavole BSID0100 e BSID0200 sono state riviste in relazione all'adozione di una nuova procedura per la stima della componente stagionale allineata a quella utilizzata dalla Banca Centrale Europea. Con le nuove stime la dinamica infra-annuale delle serie storiche non è cambiata in modo sostanziale (per maggiori informazioni, cfr. "Metodi e fonti: note metodologiche").

A partire da gennaio 2023 la Croazia è entrata a far parte dell'Unione Economica e Monetaria. La sua adesione all'area dell'euro ha avuto un impatto sulle serie storiche del fascicolo (per maggiori informazioni, cfr. "Metodi e fonti: note metodologiche").

Con l'obiettivo di razionalizzare la diffusione dei dati sulla qualità del credito, in concomitanza con la pubblicazione del fascicolo relativo ad aprile 2024 verranno dismesse alcune informazioni relative alle sofferenze mensili, in particolare la Tavola BSIB0900 (Sofferenze per settore di attività economica dei residenti in Italia) e la Tavola ATECO200 (Sofferenze per branche di attività economica dei residenti in Italia); analogamente, saranno dismesse le informazioni disponibili nelle tavole online BSIB1000 e BSIB1010 relative ai tassi di variazione delle sofferenze mensili. Tale scelta discende dalla considerazione che è più opportuno che il sottoinsieme delle sofferenze sia analizzato in relazione al complesso dei crediti deteriorati, che seguono la definizione armonizzata a livello europeo e sono disponibili a frequenza trimestrale. Per ulteriori dettagli, si veda "[La qualità del credito. Guida ai dati pubblicati dalla Banca d'Italia](#)".

Prossimamente la diffusione statistica della Banca d'Italia di dati sulla qualità del credito sarà arricchita dalle seguenti informazioni: (a) i dati sui prestiti deteriorati riportati con cadenza trimestrale nel fascicolo "Banche e Istituzioni Finanziarie: condizioni e rischiosità del credito per settori e territori" saranno integrati con le informazioni relative alla branca di attività economica della controparte; (b) l'aggiornamento dell'informazione sui prestiti deteriorati al netto delle rettifiche di valore riportata nella pubblicazione "L'economia italiana in breve" diverrà trimestrale (attualmente è semestrale).

Avvertenze

- I. Le elaborazioni, salvo diversa indicazione, sono eseguite dalla Banca d'Italia.
- II. Segni convenzionali:
 - il fenomeno non esiste;
 - il fenomeno esiste ma i dati non si conoscono;
 - .. i dati non raggiungono la cifra significativa dell'ordine minimo considerato.I dati riportati fra parentesi sono provvisori, quelli fra parentesi in corsivo sono stimati.
- III. Le tavole sono contrassegnate, oltre che da un numero progressivo, da un codice alfanumerico che individua in modo univoco il contenuto della tavola nell'archivio elettronico in cui sono memorizzate le informazioni destinate alla diffusione esterna. Analogo codice identifica le diverse grandezze riportate in ciascuna tavola.

Indice

Sezione 1: Statistiche bancarie: bilanci e altre informazioni

Accesso ai dati in BDS:

Tavola 1.1	- Bilancio delle banche residenti in Italia: attività	BSIB0100
Tavola 1.2	- Bilancio delle banche residenti in Italia: passività	BSIB0200
Tavola 1.3	- Depositi per settore di attività economica (consistenze)	BSIB0300
Tavola 1.4	- Depositi per settore di attività economica e obbligazioni emesse (flussi)	BSIB0400
Tavola 1.5	- Raccolta da altri residenti e altre Amministrazioni pubbliche per durata e tipologia	BSIB0500
Tavola 1.6	- Prestiti per settore di attività economica (consistenze)	BSIB0600
Tavola 1.7	- Prestiti per settore di attività economica: residenti in Italia (flussi)	BSIB0700
Tavola 1.8	- Prestiti ai residenti in Italia, per durata e tipologia	BSIB0800
Tavola 1.9	- Prestiti per branche di attività economica dei residenti in Italia	ATECO100
Tavola 1.10	- Cartolarizzazioni di prestiti bancari per tipologia e settore di controparte: totale	CARB0100
Tavola 1.11	- Cartolarizzazioni di prestiti bancari per tipologia e settore di controparte: prestiti cancellati dai bilanci (consistenze)	CARB0200
Tavola 1.12	- Cartolarizzazioni e altre cessioni di prestiti cancellati dai bilanci bancari: residenti in Italia (flussi)	CARB0300
Tavola 1.13	- Tassi di variazione a 1 mese annualizzati: raccolta	BSID0100
Tavola 1.14	- Tassi di variazione a 1 mese annualizzati: prestiti e titoli in portafoglio	BSID0200
Tavola 1.15	- Sofferenze per settore di attività economica dei residenti in Italia (consistenze e flussi)	BSIB0900
Tavola 1.16	- Sofferenze per branche di attività economica dei residenti in Italia	ATECO200
Tavola 1.17	- Titoli in portafoglio emessi da residenti in Italia, diversi da azioni e partecipazioni	TITP0100
Tavola 1.18	- Titoli di terzi in deposito per settore detentore: titoli di debito al valore nominale	TITD0100
Tavola 1.19	- Titoli di terzi in deposito di residenti in Italia per strumento al <i>fair value</i>	TITD0200

Tavole disponibili solo in BDS

Conto economico e altri indicatori di struttura	CE00100
Principali attività bancarie – tassi di variazione a 12 mesi	BSIB1000
Principali attività bancarie - consistenze e flussi per il calcolo del tasso di variazione	BSIB1010
Principali passività bancarie – tassi di variazione a 12 mesi	BSIB1100
Principali passività bancarie - consistenze e flussi per il calcolo del tasso di variazione	BSIB1110

Sezione 2: Tassi di interesse bancari

Accesso ai dati in BDS:

Tavola 2.1	- Indicatori compositi del costo del credito bancario	MIR0100
Tavola 2.2	- Tassi di interesse bancari sui prestiti in euro alle società non finanziarie: nuove operazioni	MIR0200
Tavola 2.3	- Volumi sui prestiti in euro alle società non finanziarie: nuove operazioni	MIR0300
Tavola 2.4	- Tassi di interesse bancari sui prestiti in euro alle famiglie: nuove operazioni	MIR0400
Tavola 2.5	- Volumi sui prestiti in euro alle famiglie: nuove operazioni	MIR0500
Tavola 2.6	- Tassi di interesse bancari sui prestiti in euro a famiglie e società non finanziarie: consistenze	MIR0600
Tavola 2.7	- Tassi di interesse bancari sui depositi in euro di famiglie e società non finanziarie: nuove operazioni	MIR0700
Tavola 2.8	- Tassi di interesse bancari sui depositi in euro di famiglie e società non finanziarie: consistenze	MIR0800
Tavola 2.9	- Altri tassi di interesse bancari	MID0100

Banche e moneta: serie nazionali

Tavole disponibili solo in BDS

Volume dei depositi in euro di famiglie e società non finanziarie: nuove operazioni

[MIR0900](#)

Sezione 3: Statistiche della politica monetaria unica: le componenti italiane

Accesso ai dati in BDS:

Tavola 3.1a - Componenti italiane degli aggregati monetari dell'area dell'euro: residenti nell'area (consistenze)	AGGM0100
Tavola 3.1b - Componenti italiane degli aggregati monetari dell'area dell'euro: residenti nell'area (flussi)	AGGM0200
Tavola 3.2a - Contropartite italiane della moneta dell'area dell'euro: residenti nell'area (consistenze)	AGGM0300
Tavola 3.2b - Contropartite italiane della moneta dell'area dell'euro: residenti nell'area (flussi)	AGGM0400
Tavola 3.3a - Bilancio statistico della Banca d'Italia: attività	SPBI0100
Tavola 3.3b - Bilancio statistico della Banca d'Italia: passività	SPBI0200
Tavola 3.4 - Tassi di interesse ufficiali dell'Eurosistema	TUFF0100
Tavola 3.5 - Operazioni di politica monetaria dell'Eurosistema effettuate dalla Banca d'Italia mediante asta	OPM0100
Tavola 3.6a - Statistiche sulla riserva obbligatoria - Passività delle istituzioni creditizie residenti in Italia	ROB0100
Tavola 3.6b - Statistiche sulla riserva obbligatoria - Assolvimento dell'obbligo di riserva da parte delle istituzioni creditizie residenti in Italia	BMON0100
Tavola 3.7a - Bilancio delle "altre IFM" residenti in Italia: attività	BSIO0100
Tavola 3.7b - Bilancio delle "altre IFM" residenti in Italia: passività	BSIO0200

Tavole disponibili solo in BDS

Principali aggregati monetari – tassi di variazione a 12 mesi

[AGGM0500](#)

Una breve descrizione del contenuto di questo report, della metodologia utilizzata e della politica di revisione dei dati è disponibile nel fascicolo "[Metodi e fonti: note metodologiche](#)".

Sezione 1

Statistiche bancarie: bilanci e altre informazioni

Bilancio delle banche residenti in Italia: attività

(consistenze di fine periodo in milioni di euro)

Periodo	Cassa	Prestiti			Titoli diversi da azioni		
		Residenti in Italia	Residenti in altri paesi dell'area dell'euro	Resto del mondo	Residenti in Italia		
					IFM	Amministrazioni pubbliche	Altri residenti
2021	10.797	2.453.374	146.776	106.212	52.048	409.343	150.422
2022 - giu.	9.829	2.411.094	146.378	109.813	48.277	412.084	145.029
lug.	9.848	2.411.087	156.631	111.996	48.590	415.175	143.341
ago.	9.907	2.406.656	151.077	111.041	48.813	403.268	140.124
set.	9.838	2.387.757	161.000	109.517	48.455	386.993	140.023
ott.	9.651	2.394.365	154.065	107.268	48.284	395.375	136.868
nov.	9.566	2.401.369	152.532	103.329	49.491	393.131	139.166
dic.	10.442	2.303.401	158.324	96.473	47.909	376.284	154.293
2023 - gen.	9.482	2.311.968	151.802	97.087	48.130	384.523	152.635
feb.	9.271	2.296.578	148.807	96.147	48.296	390.899	151.881
mar.	8.989	2.267.671	156.641	98.976	48.303	392.318	150.794
apr.	9.548	2.283.855	155.442	98.857	48.013	391.851	143.829
mag.	9.328	2.304.609	158.306	100.806	47.768	383.491	142.972
giu.	(9.155)	(2.170.835)	(155.734)	(101.364)	(49.035)	(376.492)	(144.801)

Periodo	Titoli diversi da azioni			Titoli diversi da azioni del resto del mondo	Azioni e partecipazioni	
	Residenti in altri paesi dell'area dell'euro				Residenti in Italia	
	IFM	Amministrazioni pubbliche	Altri residenti		IFM	Altri residenti
2021	23.675	71.450	15.809	59.293	23.157	79.625
2022 - giu.	24.641	76.333	15.352	62.730	21.809	76.948
lug.	25.161	76.913	15.464	65.748	21.956	79.881
ago.	24.489	74.327	15.241	65.943	22.012	79.618
set.	24.223	73.858	15.245	64.262	21.675	79.469
ott.	23.542	76.162	14.807	64.171	21.729	79.551
nov.	25.381	77.588	14.966	64.082	20.645	79.490
dic.	24.711	75.609	13.600	62.954	20.593	79.005
2023 - gen.	25.934	78.644	14.431	63.622	20.678	78.957
feb.	26.179	80.313	14.002	65.485	20.691	78.845
mar.	26.882	81.647	13.620	66.422	20.839	79.400
apr.	27.314	84.654	13.857	65.771	20.719	79.686
mag.	27.645	85.243	13.821	66.678	19.210	79.453
giu.	(28.480)	(88.002)	(14.271)	(68.017)	(19.175)	(79.994)

Periodo	Azioni e partecipazioni			Quote di partecipazione in fondi monetari	Immobilizzazioni	Altre attività	Totale attività
	Residenti in altri paesi dell'area dell'euro		Resto del mondo				
	IFM	Altri residenti					
2021	38.161	15.418	17.537	191	73.931	233.978	3.981.197
2022 - giu.	38.356	14.896	18.577	2	75.626	314.752	4.022.526
lug.	38.374	14.619	18.400	2	75.882	306.824	4.035.894
ago.	38.380	14.558	18.456	2	75.876	338.347	4.038.135
set.	38.388	14.063	18.729	2	75.757	381.434	4.050.688
ott.	38.437	14.267	18.510	2	80.210	369.994	4.047.260
nov.	38.292	14.379	18.304	2	81.027	359.372	4.042.113
dic.	38.245	14.243	17.265	2	81.232	390.169	3.964.755
2023 - gen.	40.270	14.305	15.438	3	81.248	356.912	3.946.068
feb.	40.276	14.266	15.797	3	81.301	382.118	3.961.156
mar.	40.345	14.258	15.486	3	81.281	362.230	3.926.105
apr.	40.357	14.341	15.293	3	81.583	382.260	3.957.233
mag.	40.082	14.618	15.647	3	81.753	361.187	3.952.619
giu.	(40.070)	(14.512)	(15.549)	(3)	(81.568)	(361.050)	(3.818.108)

Bilancio delle banche residenti in Italia: passività*(consistenze di fine periodo in milioni di euro)*

Periodo	Depositi							
	Residenti in Italia				Residenti in altri paesi dell'area dell'euro			
	IFM	Amministrazioni pubbliche	Altri residenti	di cui: in euro	IFM	Amministrazioni pubbliche	Altri residenti	di cui: in euro
2021	741.389	45.503	2.055.724	2.815.906	178.888	723	29.932	179.544
2022 - giu.	719.587	50.559	2.040.175	2.782.771	199.458	22	26.877	192.210
lug.	723.582	52.495	2.075.064	2.823.756	215.411	20	28.621	207.755
ago.	716.838	52.694	2.052.958	2.795.147	218.849	20	27.147	208.703
set.	719.083	48.875	2.027.021	2.768.505	214.553	19	29.960	211.336
ott.	719.602	51.122	2.025.221	2.769.038	220.486	20	28.659	213.208
nov.	697.948	54.323	2.016.134	2.742.150	219.582	19	27.213	213.503
dic.	646.371	47.277	2.042.688	2.709.775	210.559	17	27.954	208.945
2023 - gen.	618.199	49.669	2.019.232	2.661.516	231.762	17	30.382	228.859
feb.	615.883	49.317	2.003.070	2.643.718	243.138	18	30.754	238.979
mar.	613.551	49.721	1.992.115	2.629.531	229.522	16	31.771	229.612
apr.	603.780	49.581	2.006.328	2.634.809	260.312	18	31.263	258.836
mag.	588.739	48.628	2.001.616	2.614.327	269.048	16	32.508	269.943
giu.	(445.481)	(50.360)	(1.971.960)	(2.444.369)	(275.725)	(16)	(32.389)	(275.231)

Periodo	Depositi dei residenti nel resto del mondo		Obbligazioni	Capitale e riserve	Altre passività	Totale passività
		di cui: in euro				
2021	76.319	55.736	260.972	340.392	251.354	3.981.197
2022 - giu.	76.324	54.266	249.433	342.368	317.725	4.022.526
lug.	76.399	52.733	248.772	338.665	276.864	4.035.893
ago.	78.606	56.626	249.408	338.463	303.153	4.038.135
set.	78.436	55.014	252.942	343.880	335.918	4.050.688
ott.	74.706	52.789	254.710	344.705	328.029	4.047.259
nov.	75.472	55.346	257.494	344.385	349.543	4.042.113
dic.	72.794	51.196	256.983	342.417	317.694	3.964.754
2023 - gen.	75.886	55.460	255.525	344.675	320.721	3.946.067
feb.	74.849	55.380	261.845	346.922	335.361	3.961.156
mar.	73.705	53.101	266.068	348.453	321.183	3.926.105
apr.	74.252	56.024	263.993	347.111	320.596	3.957.233
mag.	73.756	52.055	271.092	345.782	321.434	3.952.619
giu.	(73.987)	(53.281)	(280.511)	(344.714)	(342.965)	(3.818.108)

Depositi per settore di attività economica

(consistenze di fine periodo in milioni di euro)

Periodo	Residenti in Italia								
	IFM			Amministrazioni pubbliche		Altri residenti			
		di cui: banche		Amministrazione centrale	Enti locali ed enti di previdenza	Assicurazioni	Fondi pensione	Altre istituzioni finanziarie	di cui: con controparti centrali
		di cui: operazioni intragruppo							
2021	741.389	285.962	233.192	24.417	21.087	15.096	8.869	323.149	91.890
2022 - giu.	719.587	286.021	227.799	28.667	21.891	13.520	8.499	313.946	101.263
lug.	723.582	290.035	233.132	30.171	22.325	16.021	8.354	313.964	105.443
ago.	716.838	283.025	223.120	29.866	22.827	15.580	7.638	311.385	106.959
set.	719.083	286.400	228.032	26.723	22.152	15.174	7.080	297.284	93.307
ott.	719.602	286.711	224.740	28.978	22.144	17.553	8.307	297.678	99.399
nov.	697.948	280.747	224.285	32.349	21.974	16.302	8.178	312.556	113.044
dic.	646.371	288.401	227.848	24.424	22.852	15.197	8.401	300.481	87.490
2023 - gen.	618.199	284.197	223.899	26.261	23.408	16.291	8.750	327.904	117.367
feb.	615.883	285.750	222.130	25.969	23.349	15.246	6.438	319.351	112.688
mar.	613.551	292.640	227.628	26.452	23.269	13.400	6.418	311.856	109.058
apr.	603.780	284.155	202.968	26.732	22.849	15.657	7.088	304.095	107.488
mag.	588.739	268.921	194.380	25.691	22.937	13.847	6.089	321.724	125.720
giu.	(445.481)	(263.351)	(203.433)	(27.972)	(22.388)	(12.273)	(6.907)	(309.262)	(110.746)

Periodo	Residenti in Italia				Residenti in altri paesi dell'area dell'euro			
	Altri residenti				IFM	di cui: banche		
	Società non finanziarie	Famiglie		Istituzioni senza fini di lucro			di cui: operazioni intragruppo	
Famiglie consumatrici		Famiglie produttrici						
2021	428.419	1.163.425	82.771	33.996	178.888	178.070	75.365	
2022 - giu.	412.856	1.169.168	86.887	35.300	199.458	199.133	80.190	
lug.	434.184	1.177.834	90.111	34.597	215.411	215.106	82.344	
ago.	421.296	1.176.419	86.006	34.634	218.849	218.495	84.766	
set.	412.716	1.173.690	86.093	34.983	214.553	214.199	94.941	
ott.	409.362	1.170.184	87.019	35.118	220.486	220.248	88.626	
nov.	400.846	1.158.965	84.122	35.165	219.582	219.436	87.051	
dic.	423.977	1.174.343	85.841	34.449	210.559	210.111	85.940	
2023 - gen.	376.388	1.170.858	84.605	34.436	231.762	230.487	85.510	
feb.	378.432	1.164.183	84.582	34.838	243.138	242.517	90.431	
mar.	391.686	1.149.195	85.050	34.511	229.522	228.601	96.895	
apr.	408.604	1.148.981	87.421	34.483	260.312	259.037	90.670	
mag.	396.849	1.141.745	86.347	35.016	269.048	266.768	93.817	
giu.	(398.117)	(1.124.087)	(86.140)	(35.175)	(275.725)	(274.157)	(109.445)	

Periodo	Residenti in altri paesi dell'area dell'euro					Resto del mondo	di cui: banche
	Amministrazioni pubbliche	Altri residenti			Famiglie		
		Assicurazioni, fondi pensione e altre istituzioni finanziarie	Società non finanziarie				
2021	723	19.176	6.032	4.725	76.319	43.997	
2022 - giu.	22	16.087	5.095	5.696	76.324	39.107	
lug.	20	18.053	4.784	5.784	76.399	39.220	
ago.	20	16.801	4.351	5.996	78.606	41.035	
set.	19	19.643	4.200	6.118	78.436	40.425	
ott.	20	17.859	4.431	6.370	74.706	37.167	
nov.	19	16.666	4.375	6.172	75.472	37.254	
dic.	17	16.891	4.859	6.204	72.794	36.959	
2023 - gen.	17	19.186	4.509	6.688	75.886	37.006	
feb.	18	19.282	4.423	7.049	74.849	36.720	
mar.	16	19.740	4.620	7.411	73.705	37.715	
apr.	18	18.836	4.690	7.738	74.252	35.526	
mag.	16	20.261	4.145	8.101	73.756	37.277	
giu.	(16)	(20.019)	(3.968)	(8.402)	(73.987)	(37.428)	

Depositi per settore di attività economica e obbligazioni emesse

(flussi in milioni di euro)

Periodo	Depositi di altri residenti in Italia (al netto di controparti centrali)				Obbligazioni emesse al netto di quelle acquistate da banche
	di cui:				
	Società non finanziarie	Famiglie	Altre istituzioni finanziarie		
2020	172.167	86.552	83.304	451	-12.653
2021	118.750	43.155	62.043	9.115	-12.150
2022 - mag.	-5.171	-3.346	-545	-1.199	-611
giu.	-18.657	-3.624	-9.662	-2.869	2.312
lug.	31.614	21.135	11.125	-2.965	-1.342
ago.	-20.761	-12.998	-5.520	-1.069	-383
set.	-12.306	-8.741	-2.345	-227	2.847
ott.	-4.589	-3.211	-2.399	-2.609	2.388
nov.	-21.871	-8.203	-13.971	1.625	3.878
dic.	37.119	23.331	16.442	-1.813	1.748
2023 - gen.	-52.186	-47.467	-4.700	-1.482	-1.089
feb.	-10.607	2.298	-6.333	-3.190	5.700
mar.	-6.360	13.441	-14.799	-3.167	4.760
apr.	21.992	17.007	2.150	-113	-1.442
mag.	-22.384	-11.967	-7.836	260	6.736
giu.	(-17.414)	(1.414)	(-17.665)	(-427)	(8.482)

Raccolta da altri residenti e altre Amministrazioni pubbliche per durata e tipologia*(consistenze di fine periodo in milioni di euro)*

Periodo	Depositi di residenti italiani						
	Depositi in conto corrente	Depositi con durata prestabilita			Depositi rimborsabili con preavviso	Pronti contro termine	di cui: con controparti centrali
		fino a 2 anni	oltre 2 anni	di cui: connessi con operazioni di cessione di crediti			
2021	1.480.121	33.486	154.825	125.445	315.978	92.401	91.890
2022 - giu.	1.465.174	30.668	146.159	120.142	318.219	101.847	101.263
lug.	1.496.775	29.718	144.855	118.823	319.622	106.418	105.443
ago.	1.474.819	30.492	141.712	115.726	320.610	108.151	106.959
set.	1.461.204	32.840	141.213	115.400	319.533	94.384	93.307
ott.	1.452.490	36.682	138.042	112.400	319.452	100.699	99.399
nov.	1.424.560	43.076	138.416	112.192	317.412	114.644	113.044
dic.	1.458.155	46.337	153.116	127.602	319.474	88.458	87.490
2023 - gen.	1.402.725	48.957	152.077	126.692	320.317	118.563	117.367
feb.	1.384.107	55.683	151.336	126.011	321.324	113.970	112.688
mar.	1.368.648	64.528	150.850	125.227	320.552	110.806	109.058
apr.	1.384.894	70.391	144.877	119.267	319.562	109.452	107.488
mag.	1.360.217	75.990	144.111	118.628	316.775	127.460	125.720
giu.	(1.336.389)	(82.996)	(147.208)	(121.626)	(315.277)	(112.478)	(110.746)

Periodo	Depositi di residenti in altri paesi dell'area dell'euro						Depositi del resto del mondo
	Depositi in conto corrente	Depositi con durata prestabilita		Depositi rimborsabili con preavviso	Pronti contro termine		
		fino a 2 anni	oltre 2 anni				
2021	13.702	5.607	7.966	577	2.779	32.322	
2022 - giu.	11.158	6.424	7.969	362	970	37.217	
lug.	12.120	6.672	7.766	368	1.699	37.178	
ago.	10.608	6.952	7.861	364	1.368	37.571	
set.	13.163	7.230	8.113	367	1.092	38.011	
ott.	11.757	7.288	8.094	374	1.151	37.539	
nov.	10.027	7.697	8.044	368	1.081	38.217	
dic.	10.166	8.344	8.213	351	883	35.835	
2023 - gen.	11.343	8.613	8.196	346	1.888	38.880	
feb.	11.050	8.602	8.248	342	2.515	38.129	
mar.	11.037	9.301	8.256	345	2.833	35.990	
apr.	10.247	9.504	8.316	331	2.867	38.726	
mag.	9.947	9.778	8.297	329	4.159	36.479	
giu.	(9.947)	(10.090)	(8.361)	(325)	(3.668)	(36.559)	

Periodo	Obbligazioni emesse					Totale
	fino a 2 anni	oltre 2 anni	per memoria: obbligazioni emesse oltre 1 anno a tasso variabile	per memoria: covered bond	per memoria: detenute da banche residenti in Italia	
2021	4.983	255.989	82.574	57.162	52.048	2.400.735
2022 - giu.	5.201	244.232	78.782	55.658	48.277	2.375.599
lug.	4.336	244.436	79.625	56.524	48.590	2.411.965
ago.	4.325	245.083	80.269	56.923	48.813	2.389.917
set.	4.516	248.426	82.474	55.813	48.455	2.370.092
ott.	5.504	249.206	83.722	55.643	48.284	2.368.278
nov.	6.414	251.080	84.238	55.483	49.491	2.361.036
dic.	5.840	251.143	85.385	53.390	47.909	2.386.315
2023 - gen.	5.792	249.733	86.433	52.080	48.130	2.367.430
feb.	5.982	255.863	92.401	53.947	48.296	2.357.149
mar.	7.905	258.163	100.852	57.875	48.303	2.349.215
apr.	8.202	255.791	104.133	58.239	48.013	2.363.161
mag.	10.007	261.085	105.603	59.237	47.768	2.364.634
giu.	(12.011)	(268.500)	(109.694)	(66.564)	(49.035)	(2.343.809)

Prestiti per settore di attività economica

(consistenze di fine periodo in milioni di euro)

Periodo	Residenti in Italia							
	IFM			Amministrazioni pubbliche		Altri residenti		
		di cui: banche	di cui: operazioni intragruppo	Amministrazione centrale	Enti locali ed enti di previdenza	Assicurazioni e fondi pensione	Altre istituzioni finanziarie	di cui: pct con controparti centrali
2021	689.082	284.587	233.192	194.250	66.475	4.656	172.937	37.405
2022 - giu.	627.356	284.229	227.799	194.127	68.116	5.008	172.405	33.853
lug.	621.396	288.322	233.132	193.058	67.847	4.735	172.044	36.473
ago.	617.635	281.870	223.120	193.608	67.682	4.398	167.718	33.312
set.	600.760	284.823	228.032	192.878	67.802	3.886	166.560	31.452
ott.	619.699	286.428	224.740	192.050	67.880	3.700	163.689	31.466
nov.	621.865	279.961	224.285	187.344	68.100	3.477	174.336	36.161
dic.	532.667	287.425	227.848	195.994	67.563	3.462	175.732	28.061
2023 - gen.	558.970	283.756	223.899	188.013	68.702	3.443	166.429	29.705
feb.	547.377	283.476	222.130	183.552	68.769	3.292	170.735	36.501
mar.	519.933	289.182	227.628	182.746	68.567	3.333	171.105	35.214
apr.	548.709	279.969	202.968	178.286	68.953	3.279	171.296	38.884
mag.	564.583	264.497	194.380	182.834	68.921	3.365	172.186	39.419
giu.	(435.195)	(259.893)	(203.433)	(180.290)	(66.764)	(3.261)	(173.887)	(38.413)

Periodo	Residenti in Italia				Residenti in altri paesi dell'area dell'euro			
	Società non finanziarie	Famiglie			IFM	di cui: banche		di cui: operazioni intragruppo
		Famiglie consumatrici	Famiglie produttrici	Istituzioni senza fini di lucro				
2021	663.169	575.240	79.923	7.641	124.326	123.953	52.195	
2022 - giu.	668.878	588.013	79.618	7.574	121.799	121.442	68.731	
lug.	674.045	591.605	78.918	7.440	132.554	132.231	71.707	
ago.	678.881	590.536	78.761	7.436	127.237	126.921	67.838	
set.	676.490	593.102	78.641	7.640	135.002	134.710	75.352	
ott.	667.065	594.367	78.161	7.754	128.767	128.476	71.171	
nov.	664.506	595.881	77.883	7.977	127.222	126.861	70.259	
dic.	647.406	595.413	77.369	7.796	131.761	131.272	71.601	
2023 - gen.	645.868	595.678	77.024	7.840	124.131	123.699	72.004	
feb.	643.720	594.824	76.502	7.805	121.173	120.773	71.006	
mar.	643.050	595.098	76.128	7.709	128.205	127.811	75.802	
apr.	636.718	593.788	75.188	7.638	127.634	127.192	92.504	
mag.	636.546	593.813	74.903	7.459	131.313	130.931	91.811	
giu.	(635.576)	(594.218)	(74.456)	(7.187)	(129.723)	(129.346)	(90.505)	

Periodo	Residenti in altri paesi dell'area dell'euro				Resto del mondo		
	Amministrazioni pubbliche	Altri residenti				di cui: banche	
		Assicurazioni, fondi pensione e altre istituzioni finanziarie	Società non finanziarie	Famiglie			
2021	157	9.595	12.000	698	106.212	54.605	
2022 - giu.	168	10.309	13.351	751	109.813	61.021	
lug.	149	9.519	13.653	757	111.996	61.601	
ago.	125	9.135	13.815	765	111.041	61.177	
set.	173	9.964	15.087	774	109.517	60.686	
ott.	168	9.842	14.512	776	107.268	57.948	
nov.	140	9.986	14.390	793	103.329	53.324	
dic.	218	11.808	13.737	801	96.473	47.987	
2023 - gen.	182	11.922	14.765	802	97.087	48.206	
feb.	160	12.278	14.373	822	96.147	47.055	
mar.	162	12.470	14.982	821	98.976	48.624	
apr.	155	13.127	13.702	823	98.857	48.449	
mag.	154	12.534	13.472	834	100.806	50.045	
giu.	(190)	(11.911)	(13.083)	(827)	(101.364)	(53.331)	

Prestiti per settore di attività economica: residenti in Italia

(flussi in milioni di euro)

Periodo	Totale prestiti ad altri residenti (al netto delle controparti centrali)						
	di cui:						Altre istituzioni finanziarie
	Società non finanziarie	Famiglie			Altri prestiti		
		Credito al consumo	Acquisto di abitazioni				
2020	50.065	43.807	10.368	-2.066	8.379	4.055	-4.425
2021	17.259	346	21.892	3.036	18.531	325	-5.248
2022 - mag.	10.087	6.323	3.485	1.055	2.264	167	428
giu.	8.240	1.381	3.224	595	2.365	263	3.574
lug.	3.955	4.951	2.290	394	2.520	-623	-3.011
ago.	2.323	4.336	-510	-392	-252	134	-1.165
set.	1.096	-1.897	2.858	445	2.125	288	649
ott.	-9.946	-8.101	1.104	406	1.169	-473	-2.761
nov.	6.154	-1.463	1.788	552	868	367	6.053
dic.	-4.762	-13.959	-404	-17	1.033	-1.420	9.612
2023 - gen.	-14.330	-1.539	-1.866	-275	-633	-956	-10.906
feb.	-6.136	-2.082	-1.376	178	-264	-1.290	-2.529
mar.	2.140	-65	453	1.190	52	-788	1.710
apr.	-11.580	-6.141	-2.024	160	-260	-1.924	-3.359
mag.	-31	-85	-343	858	-157	-1.043	311
giu.	(1.324)	(-762)	(-547)	(592)	(84)	(-1.224)	(2.737)

Prestiti ai residenti in Italia, per durata e tipologia*(consistenze di fine periodo in milioni di euro)*

Periodo	Amministrazioni pubbliche e altri residenti			Società non finanziarie				
	fino a 1 anno	tra 1 e 5 anni	oltre 5 anni	fino a 1 anno	tra 1 e 5 anni	oltre 5 anni		
2020	1.764.316	457.038	271.383	1.035.895	667.980	151.953	172.650	343.377
2021	1.764.292	440.616	252.352	1.071.324	663.169	146.024	159.448	357.697
2022 - mag.	1.780.539	448.337	244.398	1.087.804	669.863	152.332	154.760	362.771
giu.	1.783.738	456.174	243.063	1.084.500	668.878	155.136	154.251	359.491
lug.	1.789.691	452.175	248.335	1.089.181	674.045	153.249	158.706	362.090
ago.	1.789.021	447.088	250.781	1.091.152	678.881	153.906	162.408	362.567
set.	1.786.998	448.420	247.510	1.091.068	676.490	156.759	159.040	360.692
ott.	1.774.666	439.243	246.485	1.088.939	667.065	151.210	157.681	358.174
nov.	1.779.504	439.847	253.126	1.086.531	664.506	152.052	158.832	353.622
dic.	1.770.733	442.899	247.144	1.080.691	647.406	145.438	154.822	347.146
2023 - gen.	1.752.998	432.209	242.118	1.078.671	645.868	144.544	155.824	345.500
feb.	1.749.201	427.208	244.019	1.077.974	643.720	142.313	156.443	344.965
mar.	1.747.738	429.458	243.662	1.074.619	643.050	144.961	156.217	341.872
apr.	1.735.146	419.092	242.258	1.073.796	636.718	139.833	155.583	341.302
mag.	1.740.027	424.412	242.182	1.073.433	636.546	140.151	155.368	341.028
giu.	(1.735.639)	(429.912)	(241.359)	(1.064.368)	(635.576)	(145.543)	(154.084)	(335.949)

Periodo	Famiglie								
	Credito al consumo			Acquisto di abitazioni		Altri prestiti			
	fino a 1 anno	tra 1 e 5 anni	oltre 5 anni	fino a 5 anni	oltre 5 anni	fino a 1 anno	tra 1 e 5 anni	oltre 5 anni	
2020	640.608	3.081	32.076	74.899	1.058	390.458	35.372	14.997	88.668
2021	662.803	3.409	30.284	77.783	1.001	408.868	39.302	15.296	86.861
2022 - mag.	672.831	3.266	30.126	79.519	1.035	416.916	40.462	15.780	85.727
giu.	675.205	3.311	30.243	79.921	1.058	418.788	40.970	15.810	85.103
lug.	677.963	3.406	30.314	80.558	1.075	421.288	40.475	16.041	84.806
ago.	676.733	3.393	30.022	80.439	1.074	420.991	40.514	15.891	84.408
set.	679.383	3.272	30.074	80.841	1.087	423.082	41.120	15.793	84.113
ott.	680.282	3.251	30.116	81.174	1.051	424.192	41.136	15.813	83.549
nov.	681.741	3.445	30.170	81.418	960	425.028	41.842	15.937	82.942
dic.	680.577	3.675	30.055	81.129	953	426.006	41.113	15.794	81.852
2023 - gen.	680.542	3.277	30.356	82.477	933	425.358	40.979	16.022	81.141
feb.	679.132	3.139	30.352	82.783	915	425.118	40.323	15.901	80.602
mar.	678.936	3.338	30.602	83.337	880	425.028	40.240	15.789	79.722
apr.	676.614	3.319	30.570	83.446	847	424.682	39.039	15.584	79.127
mag.	676.175	3.376	30.737	84.038	842	424.496	38.791	15.334	78.561
giu.	(675.861)	(3.503)	(30.832)	(84.350)	(825)	(424.427)	(38.880)	(15.309)	(77.734)

Prestiti per branche di attività economica dei residenti in Italia*(consistenze di fine periodo in milioni di euro)*

Branche di attività economica	Maggio 2023			Giugno 2023			
	Famiglie produttrici	Società non finanziarie	Totale	Famiglie produttrici	Società non finanziarie	Totale	
Agricoltura, silvicoltura e pesca	A	21.234	18.729	39.963	(21.071)	(18.884)	(39.955)
Estrazioni di minerali da cave e miniere	B	26	1.395	1.421	(26)	(1.428)	(1.454)
Attività manifatturiere.....	C	4.517	194.466	198.982	(4.467)	(195.024)	(199.491)
Industrie alimentari, delle bevande e del tabacco ...	1000061	846	34.028	34.874	(844)	(33.927)	(34.770)
Industrie tessili, abbigliamento e articoli in pelle	1000062	506	16.181	16.687	(499)	(15.992)	(16.491)
Industria del legno e dell'arredamento	1000066	523	8.481	9.005	(514)	(8.446)	(8.959)
Fabbricazione di carta e stampa	1000063	199	6.995	7.195	(196)	(6.930)	(7.126)
Fabbricazione di raffinati del petrolio, prodotti chimici e farmaceutici	1000067	105	18.112	18.217	(104)	(19.322)	(19.426)
Fabbricazione di articoli in gomma e materie plastiche	22	92	10.870	10.962	(91)	(10.818)	(10.909)
Metallurgia, fabbricazione di prodotti in metallo e lavorazione di minerali non metalliferi	1000068	1.050	45.874	46.924	(1.036)	(45.493)	(46.530)
Fabbricazione di prodotti elettronici, apparecchiature elettriche e non elettriche	1000069	166	12.114	12.280	(163)	(12.173)	(12.336)
Fabbricazione di macchinari	28	153	22.723	22.876	(152)	(22.438)	(22.590)
Fabbricazione di autoveicoli e altri mezzi di trasporto	1000060	113	10.996	11.108	(111)	(11.244)	(11.355)
Altre attività manifatturiere	1000070	763	8.091	8.854	(756)	(8.242)	(8.999)
Fornitura di energia elettrica, gas, vapore e aria condizionata	D	73	19.489	19.562	(73)	(19.525)	(19.598)
Fornitura di acqua, reti fognarie, attività di gestione dei rifiuti e risanamento	E	77	9.287	9.365	(76)	(8.828)	(8.904)
Costruzioni.....	F	5.592	58.072	63.664	(5.528)	(57.360)	(62.887)
Commercio all'ingrosso e al dettaglio, riparazione di autoveicoli e motocicli	G	13.509	111.864	125.373	(13.492)	(112.789)	(126.281)
Trasporto e magazzinaggio	H	1.732	30.155	31.887	(1.722)	(29.582)	(31.304)
Attività dei servizi di alloggio e di ristorazione	I	4.519	30.021	34.540	(4.488)	(29.645)	(34.134)
Servizi di informazione e comunicazione	J	672	18.503	19.174	(669)	(18.597)	(19.266)
Attività immobiliari.....	L	1.607	60.716	62.323	(1.600)	(59.218)	(60.818)
Attività professionali, scientifiche e tecniche	M	10.456	43.028	53.484	(10.395)	(44.020)	(54.415)
Noleggio, agenzie di viaggio, servizi di supporto alle imprese.....	N	1.057	17.859	18.915	(1.055)	(17.476)	(18.532)
Attività residuali	1000073	9.833	22.962	32.795	(9.793)	(23.200)	(32.994)
Totale branche	1004999	74.903	636.546	711.449	(74.456)	(635.576)	(710.033)

Cartolarizzazioni di prestiti bancari per tipologia e settore di controparte: totale*(consistenze di fine periodo in milioni di euro)*

Periodo	Totale cartolarizzazioni									
	Totale		Altri residenti in Italia							
		di cui: sofferenze		Assicurazioni, fondi pensione e altre istituzioni finanziarie	Società non finanziarie		Famiglie			
						Credito al consumo	Acquisto di abitazioni	Altri prestiti		
2020	310.889	175.770	309.460	5.396	167.260	136.804	43.034	49.005	44.765	
2021	310.662	175.791	309.202	5.649	165.313	138.241	42.663	50.771	44.806	
2022 - mag.	308.198	178.073	308.010	6.157	167.440	134.413	41.388	48.539	44.486	
giu.	311.239	179.863	311.034	6.284	170.865	133.885	40.590	48.298	44.997	
lug.	306.499	179.244	306.277	6.182	167.920	132.175	39.993	47.619	44.564	
ago.	304.703	179.033	304.480	5.972	167.080	131.429	39.651	47.344	44.433	
set.	304.034	178.798	303.801	5.844	166.867	131.090	40.020	46.745	44.324	
ott.	319.292	178.755	319.022	5.906	179.657	133.460	40.622	46.303	46.536	
nov.	321.396	178.028	321.174	5.857	181.590	133.727	40.972	46.256	46.499	
dic.	323.993	180.268	323.778	5.806	184.681	133.291	40.872	45.739	46.681	
2023 - gen.	320.286	179.447	320.077	5.830	182.835	131.412	40.180	44.919	46.313	
feb.	317.635	178.638	317.427	5.857	181.123	130.447	39.795	44.701	45.950	
mar.	317.535	177.774	317.329	5.860	181.156	130.314	40.044	44.121	46.148	
apr.	312.162	177.581	311.987	5.890	180.830	125.267	39.380	39.500	46.386	
mag.	314.215	176.863	311.377	5.939	179.180	126.258	38.238	42.043	45.977	
giu.	(311.007)	(173.974)	(308.275)	(6.013)	(177.707)	(124.556)	(37.873)	(41.183)	(45.499)	

Tavola 1.11[Accesso ai dati:](#)[CARB0200](#)**Cartolarizzazioni di prestiti bancari per tipologia e settore di controparte: prestiti cancellati dai bilanci***(consistenze di fine periodo in milioni di euro)*

Periodo	Cartolarizzazioni di prestiti bancari cancellati dai bilanci									
	Totale		Altri residenti in Italia							
		di cui: sofferenze		Assicurazioni, fondi pensione e altre istituzioni finanziarie	Società non finanziarie		Famiglie			
						Credito al consumo	Acquisto di abitazioni	Altri prestiti		
2020	185.319	171.303	184.098	4.558	129.001	50.540	4.700	9.519	36.320	
2021	191.748	174.667	190.387	5.157	134.463	50.768	3.418	9.412	37.938	
2022 - mag.	195.271	176.857	195.138	5.800	138.038	51.301	3.885	9.639	37.777	
giu.	199.317	179.121	199.136	5.934	141.062	52.140	3.919	9.884	38.336	
lug.	198.402	178.496	198.202	5.893	140.396	51.913	3.894	9.835	38.183	
ago.	197.917	178.236	197.717	5.692	140.167	51.858	3.865	9.837	38.156	
set.	197.403	177.996	197.196	5.594	139.811	51.790	3.961	9.775	38.054	
ott.	198.764	178.077	198.519	5.659	141.108	51.752	3.953	9.718	38.081	
nov.	201.742	177.339	201.543	5.608	144.161	51.774	3.962	9.682	38.129	
dic.	203.996	179.638	203.803	5.571	146.135	52.097	3.994	9.656	38.447	
2023 - gen.	202.763	178.795	202.578	5.599	145.137	51.841	3.998	9.570	38.273	
feb.	201.664	177.988	201.480	5.623	144.326	51.531	3.976	9.516	38.039	
mar.	200.736	177.154	200.553	5.633	143.358	51.562	3.956	9.447	38.158	
apr.	201.425	177.048	201.272	5.662	143.313	52.297	4.018	9.715	38.565	
mag.	200.235	176.357	200.084	5.707	142.266	52.111	3.982	9.589	38.540	
giu.	(197.376)	(173.483)	(197.232)	(5.774)	(140.063)	(51.395)	(3.871)	(9.650)	(37.874)	

Cartolarizzazioni e altre cessioni di prestiti cancellati dai bilanci bancari: residenti in Italia
(flussi in milioni di euro)

Periodo	Altri residenti						
	Totale	Società non finanziarie	Famiglie			Altre istituzioni finanziarie	
			Credito al consumo	Acquisto di abitazioni	Altri prestiti		
2020	24.330	18.637	5.464	1.330	961	3.173	231
2021	17.322	12.818	3.782	-1.712	1.516	3.978	722
2022 - mag.	97	-119	159	-7	13	153	57
giu.	1.109	611	399	-23	134	288	99
lug.	205	147	89	89	-15	14	-31
ago.	-49	126	-32	-38	-7	13	-143
set.	177	279	-54	-53	4	-4	-48
ott.	117	149	-88	-70	-14	-3	56
nov.	3.412	3.323	79	-121	26	175	9
dic.	766	657	41	-97	4	134	68
2023 - gen.	-210	-105	-95	-42	-10	-43	-10
feb.	-251	-138	-139	-26	-11	-102	26
mar.	315	86	227	-152	216	163	2
apr.	265	199	28	-38	89	-24	37
mag.	-222	-291	-55	-100	25	21	124
giu.	(103)	(4)	(8)	(-56)	(42)	(22)	(91)

Tassi di variazione a 1 mese annualizzati: raccolta*(valori percentuali, dati destagionalizzati)*

Periodo	Totale depositi di altri residenti in Italia (al netto delle CCP)				Obbligazioni emesse
	di cui:				
	Società non finanziarie	Famiglie	Altre istituzioni finanziarie		
2020	8,2	17,2	7,7	6,4	7,3
2021	11,2	30,7	4,2	29,6	-7,4
2022 - mag.	1,4	0,4	3,1	-21,8	-0,7
giu.	-4,9	-9,6	-1,5	-35,5	-3,4
lug.	4,7	11,3	3,8	-9,3	-9,1
ago.	-2,0	-4,2	-1,2	3,5	-3,9
set.	-6,5	-19,3	-1,7	-10,5	10,3
ott.	-14,7	-37,2	-5,0	-32,3	11,4
nov.	2,3	30,4	-2,9	-17,9	26,6
dic.	0,8	7,0	-1,5	-26,2	9,0
2023 - gen.	-11,0	-29,4	-3,4	-8,0	10,6
feb.	-6,2	2,9	-6,5	-22,5	32,4
mar.	-6,2	23,7	-11,2	-45,1	34,2
apr.	0,2	5,9	-0,9	4,2	6,8
mag.	-3,3	-5,5	-0,7	-4,3	46,7
giu.	(-7,0)	(-2,4)	(-9,8)	(-10,9)	(30,7)

Tavola 1.14

[Accesso ai dati:](#)[BSID0200](#)**Tassi di variazione a 1 mese annualizzati: prestiti e titoli in portafoglio***(valori percentuali, dati destagionalizzati)*

Periodo	Totale prestiti ad altri residenti in Italia (al netto delle CCP)				Titoli in portafoglio diversi da azioni	
	di cui:			Tasso di variazione a 1 mese	Tasso di variazione a 12 mesi	
	Società non finanziarie	Famiglie	Altre istituzioni finanziarie			
2020	-0,4	-3,1	4,3	-7,7	-23,3	5,2
2021	7,4	10,8	4,6	3,0	16,6	-0,8
2022 - mag.	6,1	8,9	4,5	1,8	5,2	2,1
giu.	2,9	2,3	4,5	-1,8	5,1	3,9
lug.	1,9	2,4	2,7	-2,8	-5,0	3,4
ago.	5,6	7,4	3,8	8,9	-10,3	1,6
set.	-1,2	-1,2	3,1	-16,1	-5,5	1,0
ott.	-2,2	-5,8	1,6	-1,4	5,8	1,0
nov.	5,0	-2,4	1,6	80,4	-1,1	1,8
dic.	-8,5	-19,7	0,1	10,5	20,5	2,1
2023 - gen.	-4,9	-2,4	0,1	-34,6	-6,4	1,2
feb.	-1,6	-0,9	-0,8	-7,3	-3,4	0,7
mar.	-2,6	-2,1	-1,6	-9,6	0,7	-0,4
apr.	-4,1	-4,2	-2,1	-12,2	-23,6	-2,0
mag.	-3,6	-6,2	-2,6	4,5	-20,3	-4,3
giu.	(-2,8)	(-1,3)	(-2,8)	(-8,7)	(-2,0)	(-4,8)

Sofferenze per settore di attività economica dei residenti in Italia

(milioni di euro)

Periodo	Consistenze					
	Società non finanziarie	Famiglie			Assicurazioni e fondi pensione	Altre istituzioni finanziarie
		Famiglie consumatrici	Famiglie produttrici	Istituzioni senza fini di lucro		
2020	33.350	11.383	4.423	196	..	1.890
2021	22.411	11.454	2.817	147	..	1.318
2022 - mag.	21.406	11.273	2.613	129	..	905
giu.	20.065	11.002	2.492	109	..	881
lug.	20.186	11.078	2.500	110	..	862
ago.	20.933	10.477	2.482	110	..	780
set.	20.656	10.396	2.465	110	..	752
ott.	20.511	10.454	2.441	106	..	725
nov.	20.024	10.308	2.381	102	..	721
dic.	17.044	9.737	2.166	83	..	633
2023 - gen.	17.340	9.680	2.195	82	..	644
feb.	17.478	9.763	2.222	85	..	630
mar.	17.289	9.523	2.195	85	..	604
apr.	17.410	9.367	2.158	88	..	597
mag.	17.491	9.374	2.189	88	..	593
giu.	(17.966)	(9.812)	(2.174)	(90)	(..)	(596)

Periodo	Consistenze			Flussi		per memoria: sofferenze al netto dei fondi rettificativi (consistenze)
	Amministrazioni pubbliche	Altri residenti	Totale residenti in Italia	Totale residenti in Italia	Cartolarizzazioni e altre cessioni di sofferenze	
2020	402	51.242	51.643	-12.908	14.092	20.900
2021	506	38.147	38.653	-10.535	7.669	15.152
2022 - mag.	498	36.326	36.823	194	-117	16.254
giu.	467	34.550	35.016	1.710	-87	15.973
lug.	469	34.735	35.204	243	-58	15.898
ago.	471	34.782	35.253	384	..	16.294
set.	475	34.379	34.854	449	106	16.173
ott.	478	34.238	34.716	1.377	-83	16.607
nov.	478	33.536	34.014	559	-33	16.172
dic.	473	29.662	30.135	-14	-59	14.232
2023 - gen.	475	29.941	30.416	322	-54	15.355
feb.	497	30.177	30.674	424	-6	15.504
mar.	497	29.694	30.192	691	-98	15.164
apr.	497	29.619	30.117	481	-7	15.213
mag.	498	29.735	30.233	402	-53	15.286
giu.	(497)	(30.639)	(31.136)	(806)	(-118)	(16.585)

Sofferenze per branche di attività economica dei residenti in Italia*(consistenze di fine periodo in milioni di euro)*

Branche di attività economica	Maggio 2023			Giugno 2023			
	Famiglie produttrici	Società non finanziarie	Totale	Famiglie produttrici	Società non finanziarie	Totale	
Agricoltura, silvicoltura e pesca	A	520	428	948	(513)	(434)	(948)
Estrazioni di minerali da cave e miniere	B	1	31	32	(1)	(30)	(31)
Attività manifatturiere.....	C	233	3.939	4.172	(240)	(4.167)	(4.406)
Industrie alimentari, delle bevande e del tabacco ...	1000061	70	791	861	(76)	(847)	(923)
Industrie tessili, abbigliamento e articoli in pelle	1000062	35	541	576	(35)	(613)	(649)
Industria del legno e dell'arredamento	1000066	27	305	332	(27)	(324)	(351)
Fabbricazione di carta e stampa	1000063	6	163	169	(7)	(166)	(173)
Fabbricazione di raffinati del petrolio, prodotti chimici e farmaceutici	1000067	3	116	119	(3)	(114)	(116)
Fabbricazione di articoli in gomma e materie plastiche	22	4	163	167	(4)	(181)	(185)
Metallurgia, fabbricazione di prodotti in metallo e lavorazione di minerali non metalliferi	1000068	49	971	1.020	(49)	(1.004)	(1.053)
Fabbricazione di prodotti elettronici, apparecchiature elettriche e non elettriche	1000069	8	281	289	(7)	(288)	(295)
Fabbricazione di macchinari	28	7	293	300	(7)	(296)	(303)
Fabbricazione di autoveicoli e altri mezzi di trasporto	1000060	3	117	120	(2)	(129)	(132)
Altre attività manifatturiere	1000070	23	197	220	(23)	(205)	(227)
Fornitura di energia elettrica, gas, vapore e aria condizionata	D	1	246	247	(1)	(243)	(243)
Fornitura di acqua, reti fognarie, attività di gestione dei rifiuti e risanamento	E	7	152	159	(7)	(147)	(154)
Costruzioni.....	F	274	3.748	4.021	(270)	(3.792)	(4.062)
Commercio all'ingrosso e al dettaglio, riparazione di autoveicoli e motocicli	G	534	3.335	3.869	(530)	(3.469)	(3.999)
Trasporto e magazzinaggio	H	68	501	569	(67)	(538)	(605)
Attività dei servizi di alloggio e di ristorazione	I	190	999	1.189	(192)	(1.011)	(1.203)
Servizi di informazione e comunicazione	J	15	283	298	(15)	(302)	(317)
Attività immobiliari.....	L	48	2.364	2.412	(45)	(2.324)	(2.369)
Attività professionali, scientifiche e tecniche	M	122	477	599	(118)	(488)	(606)
Noleggio, agenzie di viaggio, servizi di supporto alle imprese	N	40	399	438	(40)	(404)	(444)
Attività residuali	1000073	136	589	725	(136)	(617)	(752)
Totale branche	1004999	2.189	17.491	19.680	(2.174)	(17.966)	(20.140)

Titoli in portafoglio emessi da residenti in Italia, diversi da azioni e partecipazioni

(consistenze di fine periodo in milioni di euro)

Periodo	Titoli emessi da Amministrazioni pubbliche						Altri titoli			Totale
	di cui: titoli di Stato						di cui:			
	di cui:						obbligazioni emesse da banche	riacquisti di titoli relativi ad attività proprie cartolarizzate non cancellate		
	BOT	CCT	BTP	CTZ						
2020	418.236	411.894	9.624	67.457	298.832	13.659	200.224	49.247	114.627	618.460
2021	409.343	405.333	6.639	81.425	297.793	4.194	202.470	52.048	113.321	611.813
2022 - mag.	417.449	413.606	4.006	83.427	310.239	1.665	195.804	49.757	109.466	613.253
giu.	412.084	408.347	3.775	80.886	308.319	1.244	193.306	48.277	107.969	605.390
lug.	415.175	411.481	4.789	81.046	310.307	1.150	191.931	48.590	106.812	607.106
ago.	403.268	399.603	7.193	81.096	296.162	1.311	188.937	48.813	103.962	592.205
set.	386.993	383.410	6.498	81.264	282.430	..	188.479	48.455	103.895	575.471
ott.	395.375	391.799	7.579	83.249	287.686	..	185.153	48.284	101.228	580.528
nov.	393.131	389.548	6.048	84.033	286.018	..	188.658	49.491	100.564	581.788
dic.	376.284	372.783	5.622	81.628	272.548	..	202.202	47.909	115.506	578.487
2023 - gen.	384.523	381.046	7.488	81.669	278.710	..	200.765	48.130	114.912	585.288
feb.	390.899	387.437	6.938	83.490	283.712	..	200.177	48.296	114.547	591.076
mar.	392.318	388.867	6.285	86.698	282.430	..	199.097	48.303	113.419	591.415
apr.	391.851	388.411	5.289	87.574	282.182	..	191.842	48.013	107.265	583.694
mag.	383.491	380.065	5.806	89.506	270.236	..	190.739	47.768	106.399	574.231
giu.	(376.492)	(373.180)	(6.158)	(89.543)	(263.242)	(..)	(193.837)	(49.035)	(108.154)	(570.329)

Titoli di terzi in deposito per settore detentore: titoli di debito al valore nominale

(consistenze di fine periodo in milioni di euro)

Periodo	Residenti in Italia							Totale titoli detenuti da non residenti	Totale generale
	Società non finanziarie	Istituzioni finanziarie	Imprese di assicurazione e fondi pensione	Amministrazioni pubbliche	Famiglie		Totale		
					Famiglie consumatrici	Famiglie produttrici			
2020	53.633	232.883	541.984	22.473	221.154	8.301	1.080.428	21.735	1.102.163
2021	47.588	214.319	557.462	27.867	198.226	7.393	1.052.856	23.945	1.076.800
2022 - mag.	50.724	219.737	564.954	29.330	206.988	7.841	1.079.575	25.833	1.105.408
giu.	52.971	220.007	570.056	29.768	219.457	8.490	1.100.748	26.565	1.127.313
lug.	54.667	225.700	569.734	29.889	224.976	9.150	1.114.116	26.696	1.140.811
ago.	54.071	222.371	571.669	29.929	233.501	9.841	1.121.381	26.046	1.147.427
set.	55.450	223.251	577.142	31.034	236.926	10.286	1.134.090	26.477	1.160.567
ott.	58.945	226.678	578.476	31.684	248.697	10.318	1.154.797	25.820	1.180.617
nov.	61.793	231.479	578.118	31.918	280.358	11.525	1.195.191	26.020	1.221.212
dic.	62.148	231.071	581.335	32.298	262.816	10.201	1.179.870	29.108	1.208.978
2023 - gen.	70.853	249.657	581.414	39.798	305.418	12.120	1.259.259	27.495	1.286.754
feb.	67.574	245.408	579.672	39.885	286.279	11.237	1.230.055	27.736	1.257.791
mar.	70.798	249.518	581.453	39.798	305.375	12.102	1.259.045	26.141	1.285.186
apr.	72.609	254.319	578.852	39.719	315.341	12.465	1.273.305	26.310	1.299.616
mag.	72.704	261.088	580.602	40.431	325.753	12.965	1.293.542	26.640	1.320.182
giu.	(75.383)	(259.152)	(580.717)	(40.920)	(348.792)	(14.596)	(1.319.561)	(27.342)	(1.346.903)

Titoli di terzi in deposito di residenti in Italia per strumento al fair value

(consistenze di fine periodo in milioni di euro)

Periodo	Titoli di debito al fair value						Titoli di capitale al fair value		
	di cui: titoli di Stato					Obbligazioni di banche	Totale		
	di cui: BOT	di cui: CCT	di cui: BTP	di cui: azioni	di cui: fondi comuni				
2020 - II trim	1.199.170	631.752	28.787	24.397	557.221	94.135	1.013.698	287.538	726.159
III "	1.214.482	643.139	28.311	22.488	568.319	92.254	1.030.688	286.464	744.225
IV "	1.233.648	639.572	23.856	19.983	575.375	89.016	1.114.501	317.531	796.970
2021 - I trim	1.214.986	623.192	21.176	19.507	564.523	84.120	1.173.126	342.768	830.358
II "	1.187.701	608.416	21.093	19.230	552.902	79.596	1.237.619	359.033	878.586
III "	1.194.944	594.094	20.730	20.597	537.294	77.396	1.259.695	362.782	896.913
IV "	1.166.441	570.745	16.616	20.401	521.281	74.070	1.305.882	387.685	918.197
2022 - I trim	1.139.629	556.651	16.655	21.863	507.590	69.711	1.256.582	370.211	886.370
II "	1.071.389	521.494	14.402	20.661	477.704	68.265	1.166.768	339.517	827.251
III "	1.045.927	497.040	16.614	18.383	455.175	71.203	1.131.071	326.127	804.943
IV "	1.089.971	519.433	26.071	14.789	470.991	81.204	1.159.556	364.300	795.257
2023 - I trim	1.182.458	581.880	38.753	17.289	519.330	89.470	1.190.649	379.980	810.669

Sezione 2

Tassi di interesse bancari

Indicatori compositi del costo del credito bancario*(valori percentuali)*

Periodo	Famiglie: prestiti per l'acquisto di abitazioni	Società non finanziarie	Famiglie e società non finanziarie	
			A breve termine	A lungo termine
2020	1,25	1,55	1,54	1,41
2021	1,40	1,31	1,31	1,34
2022 - giu.	2,17	1,61	1,50	2,36
lug.	2,41	1,55	1,40	2,70
ago.	2,27	1,58	1,57	2,05
set.	2,64	2,08	2,07	2,49
ott.	3,11	2,64	2,57	3,26
nov.	3,40	3,03	2,96	3,61
dic.	3,34	3,56	3,54	3,51
2023 - gen.	3,68	3,79	3,75	3,88
feb.	3,79	3,67	3,68	3,73
mar.	4,02	4,33	4,34	4,06
apr.	4,15	4,57	4,59	4,15
mag.	4,23	4,87	4,80	4,73
giu.	(4,24)	(5,08)	(5,02)	(4,81)

Tassi di interesse bancari sui prestiti in euro alle società non finanziarie: nuove operazioni

(valori percentuali)

Periodo	Totale									
	di cui:			Prestiti fino a 1 milione di euro				Prestiti oltre 1 milione di euro		
	con periodo di determinazione iniziale del tasso fino a 1 anno	prestiti totalmente garantiti	erogazioni effettive	di cui:		erogazioni effettive	di cui:		erogazioni effettive	
				prestiti totalmente garantiti	erogazioni effettive		prestiti totalmente garantiti	erogazioni effettive		
2020	1,38	1,35	1,60	1,36	1,85	2,06	1,84	1,12	1,21	1,08
2021	1,18	1,17	1,80	1,12	1,75	2,09	1,75	0,89	1,52	0,79
2022 - giu.....	1,44	1,36	1,74	1,43	1,97	2,42	1,98	1,15	1,15	1,11
lug.....	1,31	1,24	1,52	1,29	2,01	2,58	2,01	1,01	0,89	0,98
ago.....	1,45	1,42	2,19	1,46	2,22	2,70	2,24	1,11	1,41	1,10
set.....	1,99	1,98	2,65	2,01	2,59	3,13	2,64	1,68	2,18	1,67
ott.....	2,54	2,49	2,90	2,54	3,14	3,61	3,17	2,19	2,36	2,16
nov.....	3,00	2,93	3,57	3,02	3,47	3,96	3,50	2,68	3,12	2,69
dic.....	3,55	3,57	3,71	3,59	3,90	4,21	3,94	3,33	3,33	3,35
2023 - gen.....	3,72	3,70	4,14	3,73	4,15	4,61	4,18	3,42	3,64	3,38
feb.....	3,55	3,54	4,52	3,56	4,39	4,90	4,40	3,04	4,07	3,01
mar.....	4,30	4,32	4,15	4,31	4,68	5,10	4,71	4,01	3,26	3,98
apr.....	4,52	4,56	4,89	4,50	4,85	5,33	4,86	4,26	4,36	4,20
mag.....	4,81	4,77	5,07	4,84	5,14	5,54	5,16	4,52	4,53	4,53
giu.....	(5,04)	(5,01)	(5,32)	(5,08)	(5,41)	(5,56)	(5,44)	(4,74)	(5,08)	(4,75)

Volumi sui prestiti in euro alle società non finanziarie: nuove operazioni

(milioni di euro)

Periodo	Totale									
	con periodo di determinazione iniziale del tasso fino a 1 anno	di cui:			Prestiti fino a 1 milione di euro			Prestiti oltre 1 milione di euro		
		prestiti totalmente garantiti	erogazioni effettive		di cui:				di cui:	
					prestiti totalmente garantiti	erogazioni effettive			prestiti totalmente garantiti	erogazioni effettive
2020	47.631	41.292	6.836	43.051	16.939	3.133	15.935	30.692	3.703	27.117
2021	42.545	36.220	5.068	37.876	14.665	2.502	13.155	27.880	2.567	24.722
2022 - giu.....	43.683	40.273	5.545	38.680	15.496	2.567	14.159	28.187	2.978	24.521
lug.....	44.259	42.159	6.503	40.020	13.254	2.426	12.060	31.005	4.076	27.961
ago.....	31.285	28.017	2.749	27.242	9.423	1.655	8.493	21.863	1.094	18.749
set.....	40.066	36.901	4.641	35.580	13.668	2.305	12.400	26.397	2.336	23.180
ott.....	37.498	35.190	5.716	32.793	13.711	2.470	12.359	23.787	3.245	20.434
nov.....	36.542	34.261	4.479	32.977	14.567	2.392	13.461	21.975	2.087	19.516
dic.....	41.897	36.656	5.493	37.081	16.341	2.386	15.092	25.556	3.108	21.989
2023 - gen.....	33.463	30.985	4.594	28.588	13.734	2.391	12.356	19.729	2.203	16.232
feb.....	36.096	32.833	4.186	31.454	13.748	2.297	12.567	22.348	1.889	18.886
mar.....	37.992	35.135	5.730	33.177	16.441	2.761	14.977	21.550	2.970	18.200
apr.....	32.777	28.938	3.721	29.059	14.398	2.061	13.202	18.379	1.661	15.857
mag.....	35.382	33.031	4.474	31.437	16.613	2.403	15.432	18.769	2.071	16.006
giu.....	(41.163)	(38.949)	(4.743)	(35.823)	(18.410)	(2.403)	(17.119)	(22.753)	(2.339)	(18.704)

Tassi di interesse bancari sui prestiti in euro alle famiglie: nuove operazioni

(valori percentuali)

Periodo	Prestiti per l'acquisto di abitazioni				
		Per periodo di determinazione iniziale del tasso		TAEG	di cui: erogazioni effettive
		fino a 1 anno	oltre 1 anno		
2022 - giu.	2,05	1,44	2,34	2,37	2,06
lug.	2,15	1,61	2,60	2,45	2,18
ago.	2,07	1,72	2,40	2,45	2,11
set.	2,26	1,88	2,84	2,65	2,26
ott.	2,75	2,45	3,30	3,23	2,75
nov.	3,06	2,76	3,61	3,55	3,07
dic.	3,01	2,77	3,56	3,36	3,27
2023 - gen.	3,59	3,46	3,77	3,95	3,68
feb.	3,76	3,66	3,85	4,12	3,79
mar.	4,00	3,81	4,12	4,36	3,97
apr.	4,17	4,33	4,06	4,52	4,08
mag.	4,22	4,40	4,15	4,58	4,19
giu.	(4,27)	(4,47)	(4,13)	(4,65)	(4,16)
Periodo	Credito al consumo				
		Per periodo di determinazione iniziale del tasso		TAEG	di cui: erogazioni effettive
		fino a 1 anno	oltre 1 anno		
2022 - giu.	6,74	4,13	6,87	8,34	6,74
lug.	6,91	4,16	7,06	8,48	6,91
ago.	7,19	4,45	7,35	8,70	7,21
set.	7,27	4,35	7,44	8,83	7,29
ott.	7,36	4,81	7,50	8,93	7,37
nov.	7,66	4,85	7,84	9,25	7,66
dic.	7,56	5,11	7,72	9,22	7,57
2023 - gen.	8,04	5,39	8,17	9,79	8,10
feb.	8,15	5,19	8,32	9,88	8,24
mar.	8,44	6,21	8,52	10,12	8,44
apr.	8,63	6,46	8,71	10,29	8,64
mag.	8,72	6,68	8,79	10,43	8,72
giu.	(7,84)	(5,90)	(8,81)	(9,03)	(8,76)
Periodo	Prestiti per altri scopi				
		Per periodo di determinazione iniziale del tasso		di cui: famiglie produttrici	di cui: erogazioni effettive
		fino a 1 anno	oltre 1 anno		
2022 - giu.	3,06	2,96	3,36	2,54	3,53
lug.	3,13	3,05	3,39	3,17	3,64
ago.	3,41	3,37	3,58	3,19	3,87
set.	3,36	3,19	4,19	3,34	3,75
ott.	3,96	3,84	4,43	4,10	4,48
nov.	4,14	4,05	4,54	4,37	4,45
dic.	4,04	3,94	4,74	4,17	4,46
2023 - gen.	4,39	4,29	4,96	4,75	4,85
feb.	5,08	5,10	4,96	5,02	5,63
mar.	5,49	5,55	5,27	5,08	6,07
apr.	5,67	5,83	5,16	5,50	6,32
mag.	5,73	5,85	5,27	5,58	6,23
giu.	(5,47)	(5,49)	(5,35)	(5,46)	(6,21)

Volumi sui prestiti in euro alle famiglie: nuove operazioni
(milioni di euro)

Periodo	Prestiti per l'acquisto di abitazioni			
	Per periodo di determinazione iniziale del tasso		di cui: erogazioni effettive	
	fino a 1 anno	oltre 1 anno		
2022 - giu.	6.660	2.127	4.533	6.247
lug.	6.415	2.917	3.498	5.899
ago.	2.939	1.413	1.526	2.540
set.	5.935	3.614	2.322	5.499
ott.	5.454	3.560	1.894	4.649
nov.	5.343	3.450	1.893	4.365
dic.	7.114	4.942	2.172	4.844
2023 - gen.	4.772	2.832	1.940	3.193
feb.	5.088	2.337	2.751	3.591
mar.	6.524	2.385	4.139	4.443
apr.	6.158	2.550	3.608	3.422
mag.	6.036	1.763	4.273	4.169
giu.	(7.219)	(2.955)	(4.265)	(4.167)

Periodo	Credito al consumo			
	Per periodo di determinazione iniziale del tasso		di cui: erogazioni effettive	
	fino a 1 anno	oltre 1 anno		
2022 - giu.	4.285	205	4.080	4.270
lug.	3.878	208	3.670	3.857
ago.	2.912	161	2.751	2.893
set.	4.060	215	3.845	4.040
ott.	4.090	210	3.880	4.066
nov.	4.030	244	3.786	4.017
dic.	3.158	189	2.969	3.147
2023 - gen.	3.750	182	3.568	3.693
feb.	4.071	218	3.854	3.984
mar.	4.794	169	4.625	4.779
apr.	3.624	129	3.495	3.610
mag.	4.658	160	4.498	4.643
giu.	(6.322)	(2.108)	(4.214)	(4.349)

Periodo	Prestiti per altri scopi				
	Per periodo di determinazione iniziale del tasso		di cui: famiglie produttrici	di cui: erogazioni effettive	
	fino a 1 anno	oltre 1 anno			
2022 - giu.	2.669	1.982	687	1.070	2.156
lug.	2.254	1.705	549	750	1.740
ago.	1.573	1.252	321	487	1.279
set.	2.409	1.994	415	760	1.922
ott.	2.170	1.743	428	699	1.624
nov.	2.415	1.960	455	703	1.970
dic.	3.563	3.135	428	888	2.667
2023 - gen.	2.807	2.409	398	757	2.047
feb.	2.475	1.994	481	774	1.825
mar.	2.892	2.309	583	1.056	2.129
apr.	2.005	1.547	459	694	1.422
mag.	2.702	2.150	552	772	2.022
giu.	(3.443)	(2.846)	(597)	(985)	(1.909)

Tassi di interesse bancari sui prestiti in euro a famiglie e società non finanziarie: consistenze

(valori percentuali)

Periodo	Famiglie				Società non finanziarie			
		Prestiti per l'acquisto di abitazioni	Credito al consumo e altri prestiti	Conti correnti attivi e prestiti rotativi	Finanziamenti con carte di credito		Conti correnti attivi e prestiti rotativi	Prestiti con durata del contratto oltre 1 anno
2020	2,78	1,69	4,49	3,31	14,65	1,79	2,60	1,73
2021	2,64	1,59	4,34	2,86	14,92	1,62	2,11	1,62
2022 - giu.	2,68	1,63	4,39	2,91	14,96	1,74	2,20	1,74
lug.	2,71	1,67	4,41	2,91	14,95	1,79	2,22	1,81
ago.	2,76	1,74	4,45	3,05	14,93	1,87	2,30	1,88
set.	2,85	1,83	4,54	3,26	14,95	2,09	2,56	2,07
ott.	3,07	2,06	4,75	3,82	14,88	2,50	3,03	2,45
nov.	3,18	2,18	4,85	3,99	14,82	2,73	3,34	2,65
dic.	3,27	2,30	4,91	4,02	14,76	3,12	3,60	3,06
2023 - gen.	3,50	2,51	5,17	4,75	14,83	3,56	4,13	3,48
feb.	3,58	2,58	5,28	4,86	14,89	3,73	4,40	3,64
mar.	3,67	2,66	5,36	5,03	14,94	3,93	4,60	3,84
apr.	3,82	2,81	5,54	5,41	14,99	4,20	4,89	4,08
mag.	3,88	2,86	5,62	5,51	15,00	4,36	5,10	4,23
giu.	(3,95)	(2,92)	(5,70)	(5,62)	(15,01)	(4,58)	(5,24)	(4,45)

Tassi di interesse bancari sui depositi in euro di famiglie e società non finanziarie: nuove operazioni

(valori percentuali)

Periodo	Depositi con durata prestabilita					Pronti contro termine
		Famiglie		Società non finanziarie		
		fino a 1 anno	oltre 1 anno			
2020	0,57	0,73	0,61	0,93	0,15	0,42
2021	0,48	0,57	0,52	0,66	0,29	0,47
2022 - giu.....	0,29	0,50	0,39	0,68	0,16	2,86
lug.....	0,10	0,91	0,66	1,30	-0,28	2,25
ago.....	0,84	1,12	0,88	1,48	0,59	2,12
set.....	0,86	1,25	1,16	1,37	0,76	2,14
ott.....	1,17	1,55	1,38	1,82	1,03	1,86
nov.....	1,58	1,90	1,78	2,10	1,49	0,51
dic.....	2,16	2,07	2,00	2,28	2,20	0,08
2023 - gen.....	2,01	2,12	2,08	2,22	1,91	0,41
feb.....	2,50	2,79	2,95	2,43	2,25	0,80
mar.....	2,65	2,75	2,82	2,56	2,58	0,83
apr.....	2,93	3,08	3,11	2,97	2,81	1,04
mag.....	3,03	3,12	3,10	3,17	2,96	0,73
giu.....	(3,25)	(3,33)	(3,35)	(3,29)	(3,19)	(0,01)

Tassi di interesse bancari sui depositi in euro di famiglie e società non finanziarie: consistenze*(valori percentuali)*

Periodo	Depositi	Totale depositi (esclusi i PcT)		Depositi in conto corrente	Depositi con durata prestabilita	Depositi delle famiglie rimborsabili con preavviso	Pronti contro termine
		Famiglie	Società non finanziarie				
2020	0,33	0,41	0,06	0,03	1,02	1,31	0,69
2021	0,30	0,39	0,04	0,02	0,99	1,37	0,59
2022 - giu.....	0,32	0,41	0,03	0,02	0,89	1,47	0,93
lug.....	0,32	0,41	0,03	0,02	0,91	1,48	0,88
ago.....	0,32	0,41	0,03	0,02	0,94	1,49	0,84
set.....	0,34	0,42	0,08	0,05	1,01	1,47	1,28
ott.....	0,37	0,44	0,13	0,07	1,09	1,48	1,88
nov.....	0,42	0,48	0,22	0,11	1,25	1,52	1,67
dic.....	0,45	0,50	0,30	0,15	1,50	1,53	1,22
2023 - gen.....	0,49	0,52	0,38	0,18	1,68	1,50	1,21
feb.....	0,54	0,56	0,47	0,22	1,90	1,52	1,98
mar.....	0,60	0,61	0,57	0,26	2,12	1,53	2,25
apr.....	0,64	0,63	0,65	0,29	2,30	1,55	2,31
mag.....	0,67	0,66	0,72	0,32	2,40	1,53	2,37
giu.....	(0,72)	(0,70)	(0,81)	(0,36)	(2,58)	(1,54)	(2,11)

Periodo	Depositi in conto corrente		Depositi con durata prestabilita		
	Famiglie	Società non finanziarie	Famiglie		Società non finanziarie
			fino a 2 anni	oltre 2 anni	
2020	0,03	0,03	0,83	1,36	0,78
2021	0,03	0,02	0,73	1,35	0,70
2022 - giu.....	0,02	0,01	0,62	1,35	0,48
lug.....	0,03	0,01	0,63	1,37	0,51
ago.....	0,03	0,02	0,64	1,39	0,58
set.....	0,05	0,05	0,67	1,41	0,83
ott.....	0,06	0,09	0,76	1,45	1,00
nov.....	0,09	0,15	0,93	1,49	1,28
dic.....	0,12	0,21	1,18	1,53	1,74
2023 - gen.....	0,15	0,27	1,46	1,59	1,99
feb.....	0,18	0,33	1,81	1,65	2,19
mar.....	0,21	0,39	2,06	1,74	2,42
apr.....	0,22	0,46	2,30	1,80	2,61
mag.....	0,25	0,52	2,49	1,89	2,61
giu.....	(0,27)	(0,58)	(2,68)	(2,01)	(2,80)

Altri tassi di interesse bancari

(valori percentuali)

Periodo	Tassi bancari		
	Minimo sulle consistenze dei prestiti fino a 1 anno	Obbligazioni	
		Medio sulle consistenze	Medio sulle emissioni con periodo di determinazione iniziale del tasso superiore a 1 anno
2020	0,04	1,94	2,45
2021	-0,00	1,76	1,11
2022 - giu.	0,01	1,77	1,31
lug.	0,04	1,78	3,41
ago.	0,09	1,81	1,79
set.	0,18	1,91	3,05
ott.	0,38	1,97	4,67
nov.	0,60	2,07	5,18
dic.	0,86	2,12	4,35
2023 - gen.	1,30	2,17	5,08
feb.	1,76	2,23	4,01
mar.	2,07	2,42	4,56
apr.	2,39	2,39	5,05
mag.	2,68	2,49	4,46
giu.	(2,87)	(2,59)	(3,69)

Sezione 3

Statistiche della politica monetaria unica: le componenti italiane

Componenti italiane degli aggregati monetari dell'area dell'euro: residenti nell'area

(consistenze di fine periodo in milioni di euro)

Periodo	Circolante (a)	Depositi in conto corrente (b)	Totale (c)=(a+b)	Depositi con durata prestabilita fino a 2 anni (d)	Depositi rimborsabili con preavviso fino a 3 mesi (e)	Totale (f)=(c+d+e)
2020	237.498	1.428.700	1.666.198	53.461	320.967	2.040.626
2021	256.977	1.570.862	1.827.839	39.092	321.208	2.188.140
2022 - mag.	266.594	1.575.989	1.842.583	37.104	324.184	2.203.871
giu.	267.922	1.556.431	1.824.353	37.093	323.418	2.184.864
lug.	267.674	1.585.511	1.853.185	36.391	324.702	2.214.278
ago.	263.416	1.559.810	1.823.226	37.445	325.668	2.186.339
set.	261.830	1.550.520	1.812.350	40.072	324.568	2.176.990
ott.	261.545	1.543.736	1.805.281	43.970	324.460	2.173.711
nov.	260.757	1.517.820	1.778.577	50.773	322.317	2.151.668
dic.	262.237	1.545.990	1.808.227	54.682	324.254	2.187.163
2023 - gen.	258.405	1.495.342	1.753.746	57.571	323.993	2.135.311
feb.	257.906	1.476.950	1.734.856	64.284	324.922	2.124.062
mar.	258.737	1.462.105	1.720.842	73.830	324.101	2.118.773
apr.	259.363	1.476.593	1.735.956	79.895	323.162	2.139.013
mag.	259.712	1.452.754	1.712.466	85.767	320.411	2.118.644
giu.	(260.237)	(1.426.242)	(1.686.479)	(93.087)	(318.898)	(2.098.463)

Periodo	Pronti contro termine (g)	Obbligazioni con scadenza fino a 2 anni e quote di fondi monetari (h)	Totale passività monetarie (i)=(f+g+h)	Contributo agli aggregati monetari dell'area (escluso il circolante)		
				M1	M2	M3
2020	1.504	6.301	2.048.431	1.428.700	1.803.128	1.810.933
2021	3.289	6.477	2.197.906	1.570.862	1.931.161	1.940.927
2022 - mag.	3.206	6.270	2.213.347	1.575.989	1.937.277	1.946.753
giu.	1.553	7.223	2.193.640	1.556.431	1.916.942	1.925.718
lug.	2.673	6.279	2.223.230	1.585.511	1.946.605	1.955.557
ago.	2.561	6.092	2.194.992	1.559.810	1.922.923	1.931.576
set.	2.169	6.401	2.185.560	1.550.520	1.915.159	1.923.729
ott.	2.451	7.288	2.183.450	1.543.736	1.912.167	1.921.906
nov.	2.681	8.411	2.162.760	1.517.820	1.890.910	1.902.002
dic.	1.851	8.394	2.197.408	1.545.990	1.924.926	1.935.171
2023 - gen.	3.084	8.256	2.146.651	1.495.342	1.876.905	1.888.245
feb.	3.796	8.625	2.136.483	1.476.950	1.866.156	1.878.577
mar.	4.351	8.974	2.132.098	1.462.105	1.860.036	1.873.361
apr.	4.642	9.318	2.152.973	1.476.593	1.879.649	1.893.609
mag.	5.726	11.295	2.135.665	1.452.754	1.858.932	1.875.953
giu.	(5.173)	(13.023)	(2.116.659)	(1.426.242)	(1.838.227)	(1.856.422)

Componenti italiane degli aggregati monetari dell'area dell'euro: residenti nell'area

(flussi in milioni di euro)

Periodo	Circolante (a)	Depositi in conto corrente (b)	Totale (c)=(a+b)	Depositi con durata prestabilita fino a 2 anni (d)	Depositi rimborsabili con preavviso fino a 3 mesi (e)	Totale (f)=(c+d+e)
2020	25.756	175.295	201.051	3	7.201	208.255
2021	19.479	141.025	160.504	-14.427	238	146.315
2022 - mag.	1.383	-1.578	-195	-1.064	681	-578
giu.	1.329	-20.013	-18.684	-39	-767	-19.490
lug.	-248	28.675	28.427	-726	1.284	28.985
ago.	-4.258	-25.936	-30.194	1.035	966	-28.193
set.	-1.586	-9.627	-11.213	2.593	-1.100	-9.720
ott.	-285	-6.490	-6.775	3.930	-108	-2.953
nov.	-788	-25.288	-26.076	6.870	-2.142	-21.348
dic.	1.480	28.571	30.051	3.948	1.938	35.937
2023 - gen.	-3.832	-50.473	-54.305	2.907	-262	-51.660
feb.	-498	-18.263	-18.761	6.684	929	-11.148
mar.	831	-14.507	-13.676	9.581	-821	-4.916
apr.	625	14.649	15.274	6.080	-939	20.415
mag.	350	-24.221	-23.870	5.825	-2.751	-20.797
giu.	(524)	(-26.254)	(-25.730)	(7.344)	(-1.512)	(-19.898)

Periodo	Pronti contro termine (g)	Obbligazioni con scadenza fino a 2 anni e quote di fondi monetari (h)	Totale passività monetarie (i)=(f+g+h)	Contributo agli aggregati monetari dell'area (escluso il circolante)		
				M1	M2	M3
2020	-201	-1.490	206.564	175.295	182.500	180.804
2021	1.768	223	148.306	141.025	126.833	128.822
2022 - mag.	507	609	538	-1.578	-1.960	-844
giu.	-1.654	961	-20.183	-20.013	-20.818	-21.511
lug.	1.119	-943	29.161	28.675	29.232	29.408
ago.	-113	-188	-28.494	-25.936	-23.935	-24.236
set.	-393	309	-9.804	-9.627	-8.134	-8.219
ott.	282	888	-1.783	-6.490	-2.669	-1.498
nov.	231	1.136	-19.981	-25.288	-20.560	-19.193
dic.	-829	-16	35.092	28.571	34.457	33.612
2023 - gen.	1.233	-139	-50.566	-50.473	-47.827	-46.733
feb.	710	368	-10.070	-18.263	-10.650	-9.572
mar.	568	353	-3.995	-14.507	-5.746	-4.825
apr.	297	345	21.057	14.649	19.789	20.433
mag.	1.076	1.972	-17.748	-24.221	-21.147	-18.099
giu.	(-548)	(1.727)	(-18.719)	(-26.254)	(-20.422)	(-19.243)

Contropartite italiane della moneta dell'area dell'euro: residenti nell'area

(consistenze di fine periodo in milioni di euro)

Periodo	Totale passività monetarie	Altre passività delle IFM					Passività verso non residenti nell'area dell'euro
		Depositi delle Amministrazioni centrali	Passività non monetarie nei confronti del "settore detentore della moneta"			Totale	
			Depositi con durata prestabilita oltre 2 anni e depositi rimborsabili con preavviso oltre 3 mesi	Obbligazioni con scadenza oltre i 2 anni	Capitale e riserve		
2020	2.048.431	72.912	169.901	154.967	518.376	843.244	88.467
2021	2.197.906	70.893	166.523	144.569	502.117	813.209	80.059
2022 - mag.	2.213.347	100.581	158.446	137.009	433.128	728.583	80.873
giu.	2.193.640	105.014	157.113	140.513	425.848	723.474	82.818
lug.	2.223.230	116.977	155.661	139.413	435.628	730.702	83.073
ago.	2.194.992	95.677	152.556	141.825	405.204	699.585	85.304
set.	2.185.560	65.678	152.254	146.739	386.472	685.465	85.153
ott.	2.183.450	79.855	149.014	148.490	388.996	686.500	81.399
nov.	2.162.760	65.486	149.327	147.029	409.278	705.634	82.300
dic.	2.197.408	54.991	164.150	150.393	378.418	692.961	79.714
2023 - gen.	2.146.651	50.753	163.987	148.142	400.071	712.200	82.627
feb.	2.136.483	59.028	163.229	154.421	387.701	705.351	81.609
mar.	2.132.098	42.264	162.686	157.069	412.753	732.508	81.902
apr.	2.152.973	53.972	156.631	155.210	403.698	715.539	82.544
mag.	2.135.665	41.046	155.722	160.375	408.160	724.258	83.151
giu.	(2.116.659)	(48.197)	(158.823)	(167.027)	(402.977)	(728.827)	(89.476)

Periodo	Attività verso residenti in Italia e nel resto dell'area					Totale	Attività verso non residenti nell'area dell'euro	Altre contropartite
	Finanziamenti alle Amministrazioni pubbliche		Finanziamenti agli "altri residenti"					
		di cui: obbligazioni	di cui: obbligazioni	di cui: azioni e partecipazioni				
2020	1.405.516	1.148.501	1.775.801	192.054	106.232	3.181.317	202.987	-331.250
2021	1.503.949	1.243.067	1.800.705	198.507	113.183	3.304.654	230.517	-373.104
2022 - mag.	1.477.178	1.216.547	1.808.343	192.947	109.603	3.285.521	234.628	-396.765
giu.	1.466.270	1.203.859	1.809.814	190.722	106.693	3.276.084	240.019	-411.157
lug.	1.485.500	1.224.447	1.816.904	189.886	110.640	3.302.404	246.585	-395.006
ago.	1.442.618	1.181.203	1.813.220	185.394	109.562	3.255.838	245.755	-426.035
set.	1.396.975	1.136.121	1.812.946	184.071	107.926	3.209.921	242.707	-430.772
ott.	1.418.802	1.158.705	1.798.309	180.528	109.188	3.217.111	239.633	-425.540
nov.	1.425.335	1.169.749	1.807.401	183.778	110.407	3.232.736	234.125	-450.681
dic.	1.386.065	1.122.291	1.812.742	197.084	109.245	3.198.807	224.569	-398.302
2023 - gen.	1.405.408	1.148.511	1.801.148	196.414	110.609	3.206.556	223.377	-437.702
feb.	1.404.874	1.152.393	1.793.907	195.141	110.731	3.198.781	225.745	-442.055
mar.	1.413.705	1.162.229	1.795.554	194.210	111.565	3.209.259	228.222	-448.710
apr.	1.412.133	1.164.738	1.776.016	187.450	111.843	3.188.149	227.420	-410.541
mag.	1.411.987	1.160.078	1.774.085	186.716	111.609	3.186.072	231.415	-433.368
giu.	(1.401.264)	(1.154.019)	(1.777.978)	(188.788)	(112.870)	(3.179.241)	(233.127)	(-429.208)

Contropartite italiane della moneta dell'area dell'euro: residenti nell'area

(flussi in milioni di euro)

Periodo	Totale passività monetarie	Altre passività delle IFM					Passività verso non residenti nell'area dell'euro
		Depositi delle Amministrazioni centrali	Passività non monetarie nei confronti del "settore detentore della moneta"			Totale	
			Depositi con durata prestabilita oltre 2 anni e depositi rimborsabili con preavviso oltre 3 mesi	Obbligazioni con scadenza oltre i 2 anni	Capitale e riserve		
2020	206.564	17.948	-397	-15.409	3.954	-11.852	6.064
2021	148.306	-2.012	-3.385	-13.872	16.129	-1.128	-6.935
2022 - mag.	538	-20.484	-865	-1.977	4.818	1.976	-839
giu.	-20.183	4.433	-1.334	1.226	6.745	6.637	1.429
lug.	29.161	11.963	-1.453	-521	-4.195	-6.169	-146
ago.	-28.494	-21.300	-3.106	125	4.349	1.368	1.901
set.	-9.804	-29.999	-303	2.548	11.532	13.777	-614
ott.	-1.783	14.177	-3.239	2.159	715	-365	-3.407
nov.	-19.981	-14.369	316	1.349	-1.773	-108	1.756
dic.	35.092	-10.528	14.825	3.208	4.870	22.903	-2.048
2023 - gen.	-50.566	-4.238	-163	-895	-1.436	-2.494	4.056
feb.	-10.070	7.887	-758	5.290	3.328	7.860	-1.354
mar.	-3.995	-16.764	-543	1.995	1.566	3.018	701
apr.	21.057	11.708	-6.053	-1.404	-5.526	-12.983	858
mag.	-17.748	-12.949	-910	4.763	27	3.880	607
giu.	(-18.719)	(7.165)	(3.102)	(6.750)	(-3.189)	(6.663)	(6.325)

Periodo	Attività verso residenti in Italia e nel resto dell'area					Totale	Attività verso non residenti nell'area dell'euro	Altre contropartite
	Finanziamenti alle Amministrazioni pubbliche		Finanziamenti agli "altri residenti"					
		di cui: obbligazioni		di cui: obbligazioni	di cui: azioni e partecipazioni			
2020	189.899	187.886	70.218	10.730	8.547	260.117	5.486	-46.879
2021	134.813	130.947	30.240	8.177	5.709	165.053	19.733	-46.555
2022 - mag.	8.558	9.837	14.280	-659	4.678	22.838	1.757	-43.404
giu.	1.149	-710	8.379	-820	-606	9.528	2.983	-20.195
lug.	5.578	6.782	1.458	-2.155	406	7.036	1.773	26.000
ago.	-4.221	-4.582	-954	-3.132	82	-5.175	-968	-40.382
set.	-13.552	-12.992	3.206	-8	-130	-10.346	-3.733	-12.561
ott.	13.053	13.783	-14.459	-3.473	-284	-1.406	806	9.222
nov.	-13.627	-9.117	8.394	2.664	-434	-5.233	-418	-27.051
dic.	-204	-8.398	11.426	14.565	-411	11.222	-5.175	39.372
2023 - gen.	-2.032	4.844	-16.237	-1.315	-294	-18.269	2.645	-37.618
feb.	12.297	16.714	-6.127	110	-5	6.170	880	-2.727
mar.	-8.994	-7.987	1.575	-1.547	46	-7.419	4.373	-13.994
apr.	2.960	7.042	-18.784	-6.630	286	-15.824	832	35.632
mag.	-3.446	-7.960	-707	-794	950	-4.153	1.086	-23.143
giu.	(-13.064)	(-8.401)	(2.783)	(2.421)	(-216)	(-10.281)	(5.553)	(6.163)

Bilancio statistico della Banca d'Italia: attività

(consistenze di fine periodo in milioni di euro)

Periodo	Oro e crediti in oro	Attività verso non residenti nell'area dell'euro		Prestiti a controparti del settore finanziario dell'area dell'euro					
		di cui: crediti verso FMI		Operazioni di rifinanziamento		Operazioni temporanee e di fine-tuning e di tipo strutturale	Operazioni di rifinanziamento marginale	Crediti connessi a scarti di garanzia e altri crediti	
				Principali	A più lungo termine				
2020	121.703	52.013	12.290	374.055	160	373.895
2021	126.874	76.041	31.258	453.414	14	453.400
2022 - giu.	137.072	78.871	32.421	431.940	188	431.752
lug.	135.887	81.212	33.369	432.023	211	431.812
ago.	135.042	81.315	33.538	432.085	273	431.812
set.	134.477	81.585	33.838	430.983	153	430.780	..	50	..
ott.	130.150	80.964	33.769	431.340	285	430.995	..	60	..
nov.	133.768	79.393	33.485	415.072	423	414.649
dic.	134.488	78.506	32.988	356.451	712	355.739
2023 - gen.	138.891	77.608	32.797	332.258	581	331.677
feb.	134.293	78.925	33.015	328.756	379	328.377
mar.	143.537	77.831	32.894	318.904	680	318.166	..	57	..
apr.	142.295	77.610	32.619	318.390	516	317.874
mag.	144.737	79.202	33.470	318.555	681	317.874
giu.	138.212	78.554	32.935	181.162	8.612	172.550
lug.	140.015	77.216	32.804	179.858	6.093	173.765

Periodo	Attività in valuta verso residenti nell'area dell'euro	Titoli in euro emessi da residenti nell'area dell'euro	Crediti verso le Amministrazioni pubbliche	Attività verso l'Eurosistema			Altre attività	Totale attività
				di cui: partecipazioni al capitale della BCE	di cui: crediti connessi al trasferimento di riserve			
2020	1.684	657.267	18.877	56.746	1.302	6.854	79.707	1.362.052
2021	1.512	761.711	17.673	60.834	1.406	6.854	83.606	1.581.664
2022 - giu.	1.351	714.911	15.491	66.391	1.406	6.854	128.707	1.574.734
lug.	1.116	733.386	15.683	64.223	1.406	6.854	121.873	1.585.401
ago.	1.446	705.016	15.002	60.612	1.406	6.854	145.706	1.576.223
set.	1.696	676.256	14.483	60.096	1.406	6.854	184.774	1.584.350
ott.	1.469	687.836	14.610	59.528	1.406	6.854	159.659	1.565.556
nov.	1.609	699.505	14.836	58.377	1.406	6.854	146.015	1.548.576
dic.	1.212	670.156	14.268	58.675	1.510	6.854	169.736	1.483.493
2023 - gen.	1.686	683.371	14.569	55.036	1.510	6.854	157.524	1.460.944
feb.	972	679.267	14.270	55.179	1.510	6.854	167.995	1.459.656
mar.	1.977	686.526	14.497	55.711	1.510	6.854	151.148	1.450.131
apr.	1.228	685.457	14.425	55.499	1.510	6.854	155.394	1.450.299
mag.	1.437	688.435	14.443	56.616	1.510	6.854	154.422	1.457.846
giu.	384	685.104	14.349	56.983	1.510	6.854	156.815	1.311.563
lug.	1.250	682.267	14.388	56.552	1.510	6.854	157.220	1.308.766

Bilancio statistico della Banca d'Italia: passività*(consistenze di fine periodo in milioni di euro)*

Periodo	Banconote in circolazione	Passività in euro verso controparti del settore finanziario dell'area dell'euro					Passività in euro verso altri residenti nell'area dell'euro
		Conti correnti (inclusa ROB)	Depositi overnight	Depositi a tempo determinato	Operazioni temporanee di fine-tuning	Depositi connessi a scarti di garanzia e altri depositi	
2020	224.207	299.287	228.259	71.028	61.475
2021	241.380	404.822	304.513	100.309	72.295
2022 - giu.	250.487	344.556	253.193	91.363	99.822
lug.	250.208	333.552	301.532	32.020	104.137
ago.	246.310	336.299	306.965	29.334	80.318
set.	244.760	315.708	28.881	286.828	56.611
ott.	244.318	333.600	28.729	304.871	70.166
nov.	243.551	341.807	21.383	320.424	51.683
dic.	245.701	245.002	22.428	222.574	62.992
2023 - gen.	241.310	274.774	20.463	254.311	41.082
feb.	240.697	263.674	19.299	244.375	53.770
mar.	241.213	229.840	21.149	208.691	39.040
apr.	242.299	268.819	20.237	248.582	45.895
mag.	242.388	300.000	20.595	279.404	37.723
giu.	242.702	175.553	19.833	155.721	43.769
lug.	243.192	198.179	20.263	177.916	63.187

Periodo	Passività verso non residenti nell'area dell'euro	Passività in valuta verso residenti nell'area dell'euro	Rivalutazioni	Capitale e riserve	Passività verso l'Eurosistema	Altre passività	di cui:	Totale passività
							Contropartite DSP	
2020	4.331	387	173.841	26.237	515.967	56.319	7.751	1.362.051
2021	3.711	567	161.881	26.304	589.983	80.721	25.979	1.581.664
2022 - giu.	6.446	721	137.953	26.304	627.682	80.763	26.870	1.574.734
lug.	6.626	724	140.502	26.304	640.085	83.263	27.282	1.585.401
ago.	6.650	736	136.555	26.304	658.756	84.296	27.354	1.576.223
set.	6.669	652	133.597	26.304	714.932	85.117	27.599	1.584.350
ott.	6.644	614	129.845	26.304	669.454	84.610	27.209	1.565.556
nov.	6.779	567	133.996	26.304	659.745	84.144	26.636	1.548.576
dic.	6.871	556	130.573	26.304	684.310	81.184	26.311	1.483.493
2023 - gen.	6.690	553	137.522	26.304	651.080	81.629	26.165	1.460.944
feb.	6.708	639	133.599	26.304	652.852	81.414	26.303	1.459.656
mar.	6.804	1.077	141.820	26.304	685.235	78.797	26.002	1.450.131
apr.	6.878	823	139.731	26.304	642.799	76.752	25.785	1.450.299
mag.	7.961	826	143.058	26.304	622.736	76.852	26.120	1.457.846
giu.	14.055	777	136.160	26.304	598.393	73.850	25.730	1.311.563
lug.	8.287	756	138.033	26.304	556.715	74.114	25.609	1.308.766

Tassi di interesse ufficiali dell'Eurosistema
(valori percentuali)

Data di annuncio	Operazioni attivabili su iniziativa delle controparti			Operazioni di rifinanziamento principali		
	Data di decorrenza	Depositi overnight presso l'Eurosistema	Operazioni di rifinanziamento marginale	Data di decorrenza	Tasso fisso (per aste a tasso fisso)	Tasso minimo di offerta (per aste a tasso variabile)
8.06.2000	9.06.2000	3,25	5,25	15.06.2000	4,25	-
31.08.2000	1.09.2000	3,50	5,50	6.09.2000	-	4,50
5.10.2000	6.10.2000	3,75	5,75	11.10.2000	-	4,75
10.05.2001	11.05.2001	3,50	5,50	15.05.2001	-	4,50
30.08.2001	31.08.2001	3,25	5,25	5.09.2001	-	4,25
17.09.2001	18.09.2001	2,75	4,75	19.09.2001	-	3,75
8.11.2001	9.11.2001	2,25	4,25	14.11.2001	-	3,25
5.12.2002	6.12.2002	1,75	3,75	11.12.2002	-	2,75
6.03.2003	7.03.2003	1,50	3,50	12.03.2003	-	2,50
5.06.2003	6.06.2003	1,00	3,00	9.06.2003	-	2,00
1.12.2005	6.12.2005	1,25	3,25	6.12.2005	-	2,25
2.03.2006	8.03.2006	1,50	3,50	8.03.2006	-	2,50
8.06.2006	15.06.2006	1,75	3,75	15.06.2006	-	2,75
3.08.2006	9.08.2006	2,00	4,00	9.08.2006	-	3,00
5.10.2006	11.10.2006	2,25	4,25	11.10.2006	-	3,25
7.12.2006	13.12.2006	2,50	4,50	13.12.2006	-	3,50
8.03.2007	14.03.2007	2,75	4,75	14.03.2007	-	3,75
6.06.2007	13.06.2007	3,00	5,00	13.06.2007	-	4,00
3.07.2008	9.07.2008	3,25	5,25	9.07.2008	-	4,25
8.10.2008	8.10.2008	2,75	4,75	-	-	-
8.10.2008	9.10.2008	3,25	4,25	15.10.2008	3,75	-
6.11.2008	12.11.2008	2,75	3,75	12.11.2008	3,25	-
4.12.2008	10.12.2008	2,00	3,00	10.12.2008	2,50	-
18.12.2008	21.01.2009	1,00	3,00	-	-	-
15.01.2009	21.01.2009	1,00	3,00	21.01.2009	2,00	-
5.03.2009	11.03.2009	0,50	2,50	11.03.2009	1,50	-
2.04.2009	8.04.2009	0,25	2,25	8.04.2009	1,25	-
7.05.2009	13.05.2009	0,25	1,75	13.05.2009	1,00	-
7.04.2011	13.04.2011	0,50	2,00	13.04.2011	1,25	-
7.07.2011	13.07.2011	0,75	2,25	13.07.2011	1,50	-
3.11.2011	9.11.2011	0,50	2,00	9.11.2011	1,25	-
8.12.2011	14.12.2011	0,25	1,75	14.12.2011	1,00	-
5.07.2012	11.07.2012	0,00	1,50	11.07.2012	0,75	-
2.05.2013	8.05.2013	0,00	1,00	8.05.2013	0,50	-
7.11.2013	13.11.2013	0,00	0,75	13.11.2013	0,25	-
5.06.2014	11.06.2014	-0,10	0,40	11.06.2014	0,15	-
4.09.2014	10.09.2014	-0,20	0,30	10.09.2014	0,05	-
3.12.2015	9.12.2015	-0,30	0,30	9.12.2015	0,05	-
9.03.2016	16.03.2016	-0,40	0,25	16.03.2016	0,00	-
12.09.2019	18.09.2019	-0,50	0,25	18.09.2019	0,00	-
21.07.2022	27.07.2022	0,00	0,75	27.07.2022	0,50	-
8.09.2022	14.09.2022	0,75	1,50	14.09.2022	1,25	-
27.10.2022	2.11.2022	1,50	2,25	2.11.2022	2,00	-
15.12.2022	21.12.2022	2,00	2,75	21.12.2022	2,50	-
2.02.2023	8.02.2023	2,50	3,25	8.02.2023	3,00	-
16.03.2023	22.03.2023	3,00	3,75	22.03.2023	3,50	-
4.05.2023	10.05.2023	3,25	4,00	10.05.2023	3,75	-
15.06.2023	21.06.2023	3,50	4,25	21.06.2023	4,00	-
27.07.2023	2.08.2023	3,75	4,50	2.08.2023	4,25	-

Operazioni di politica monetaria dell'Eurosistema effettuate dalla Banca d'Italia mediante asta*(milioni di euro per le quantità; valori percentuali su base annua per i tassi di interesse; dati giornalieri)*

Data di regolamento	Importo		Aste a tasso fisso	Aste a tasso variabile			Durata dell'operazione (in giorni)
	Richiesto	Aggiudicato		Tasso minimo di offerta	Tasso marginale	Tasso medio ponderato	
Operazioni di rifinanziamento principali							
24.05.2023	524	524	3,75	-	-	-	7
31.05.2023	681	681	3,75	-	-	-	7
7.06.2023	434	434	3,75	-	-	-	7
14.06.2023	321	321	3,75	-	-	-	7
21.06.2023	440	440	4,00	-	-	-	7
28.06.2023	8.612	8.612	4,00	-	-	-	7
5.07.2023	5.782	5.782	4,00	-	-	-	7
12.07.2023	5.680	5.680	4,00	-	-	-	7
19.07.2023	5.258	5.258	4,00	-	-	-	7
26.07.2023	6.093	6.093	4,00	-	-	-	7
Operazioni di rifinanziamento a più lungo termine, con durata fino a 3 mesi							
23.02.2023	-	-	0,00	-	-	-	98
30.03.2023	248	248	3,50	-	-	-	91
27.04.2023	98	98	3,50	-	-	-	91
1.06.2023	20	20	3,75	-	-	-	91
29.06.2023	818	818	4,00	-	-	-	91
27.07.2023	1.313	1.313	4,00	-	-	-	91
Operazioni di rifinanziamento a più lungo termine, con durata oltre 3 mesi							
24.06.2021	15.652	15.652	0,00	-	-	-	1.098
24.06.2021	320	320	-0,25	-	-	-	371
29.09.2021	41.682	41.682	0,00	-	-	-	1.092
30.09.2021	972	972	-0,25	-	-	-	364
16.12.2021	350	350	-0,25	-	-	-	406
22.12.2021	21.754	21.754	0,00	-	-	-	1.092
Altre operazioni							
22.06.2023	100	100	5,33	-	-	-	7
29.06.2023	-	-	0,00	-	-	-	7
6.07.2023	-	-	0,00	-	-	-	7
13.07.2023	-	-	0,00	-	-	-	7
20.07.2023	-	-	0,00	-	-	-	7
27.07.2023	-	-	0,00	-	-	-	7

Statistiche sulla riserva obbligatoria - Passività delle istituzioni creditizie residenti in Italia

(consistenze di fine periodo in milioni di euro)

Periodo	Totale delle passività soggette	Passività soggette a coefficiente di riserva positivo		Passività soggette a coefficiente di riserva dello 0%		
		Depositi (in conto corrente; con durata prestabilita fino a due anni; rimborsabili con preavviso fino a due anni)	Titoli obbligazionari fino a due anni	Depositi (con durata prestabilita oltre due anni; rimborsabili con preavviso oltre due anni)	Pronti contro termine	Titoli obbligazionari oltre i due anni
2020	-	-	-	-	-	-
2021	2.344.836	1.917.906	4.785	58.752	105.661	257.732
2022 - mag.	2.363.284	1.920.703	4.380	55.841	136.794	245.567
giu.	-	-	-	-	-	-
lug.	2.366.692	1.938.172	4.245	55.660	120.532	248.082
ago.	-	-	-	-	-	-
set.	2.325.868	1.906.157	4.441	55.818	107.045	252.407
ott.	2.325.328	1.900.401	5.608	53.849	112.589	252.880
nov.	-	-	-	-	-	-
dic.	2.324.298	1.909.903	5.704	54.984	99.523	254.184
2023 - gen.	2.308.095	1.856.993	5.734	55.088	137.557	252.723
feb.	-	-	-	-	-	-
mar.	2.299.656	1.839.809	7.520	55.209	128.671	268.446
apr.	2.319.482	1.859.681	7.572	55.034	128.788	268.406
mag.	-	-	-	-	-	-
giu.	2.306.655	1.821.592	11.050	55.836	133.042	285.135

Tavola 3.6b

[Accesso ai dati:](#)[BMON0100](#)

Statistiche sulla riserva obbligatoria - Assolvimento dell'obbligo di riserva da parte delle istituzioni creditizie residenti in Italia

(consistenze medie nel periodo di mantenimento in milioni di euro; valori percentuali su base annua per il tasso di interesse)

Periodo di mantenimento terminante il:		Riserve dovute	Conti correnti delle istituzioni creditizie	Riserve in eccesso	Inadempienze	Tasso di remunerazione della riserva obbligatoria
mese	giorno					
2020	dic.	17.419	242.049	224.630	..	0,00
2021	dic.	18.530	329.833	311.303	..	0,00
2022 - lug.	26	19.288	288.399	269.111	..	0,00
ago.	-	-	-	-	-	-
set.	13	19.210	315.090	295.880	..	0,50
ott.	-	-	-	-	-	-
nov.	1	19.384	24.951	5.567	..	1,25
dic.	20	19.066	21.291	2.225	4	2,00
2023 - gen.	-	-	-	-	-	-
feb.	7	19.020	20.837	1.817	..	2,00
mar.	21	19.116	20.522	1.406	2	2,50
apr.	-	-	-	-	-	-
mag.	9	18.587	19.601	1.014	..	3,00
giu.	20	18.434	19.251	817	..	3,25
lug.	-	-	-	-	-	-
ago.	1	18.633	19.279	646	1	3,50

Bilancio delle "altre IFM" residenti in Italia: attività*(consistenze di fine periodo in milioni di euro)*

Periodo	Cassa	Prestiti						Resto del mondo
		Residenti in Italia			Residenti in altri paesi dell'area dell'euro			
		IFM	Amministrazioni pubbliche	Altri residenti	IFM	Amministrazioni pubbliche	Altri residenti	
2021	10.797	689.432	260.725	1.503.566	124.326	157	22.293	106.212
2022 - giu.	9.829	627.883	262.243	1.521.495	121.799	168	24.411	109.813
lug.	9.848	621.865	260.905	1.528.786	132.554	149	23.928	111.996
ago.	9.907	618.214	261.290	1.527.730	127.237	125	23.715	111.041
set.	9.838	601.273	260.680	1.526.318	135.002	173	25.825	109.517
ott.	9.651	620.276	259.930	1.514.736	128.767	168	25.130	107.268
nov.	9.566	622.439	255.444	1.524.060	127.222	140	25.170	103.329
dic.	10.442	533.074	263.557	1.507.177	131.761	218	26.345	96.473
2023 - gen.	9.482	559.263	256.715	1.496.282	124.131	182	27.489	97.087
feb.	9.271	547.725	252.322	1.496.879	121.173	160	27.474	96.147
mar.	8.989	520.380	251.313	1.496.425	128.205	162	28.274	98.976
apr.	9.548	549.035	247.239	1.487.907	127.634	155	27.653	98.857
mag.	9.328	564.902	251.755	1.488.272	131.313	154	26.840	100.806
giu.	(9.155)	(435.501)	(247.054)	(1.488.585)	(129.723)	(190)	(25.821)	(101.364)

Periodo	Titoli diversi da azioni						Resto del mondo
	Residenti in Italia			Residenti in altri paesi dell'area dell'euro			
	IFM	Amministrazioni pubbliche	Altri residenti	IFM	Amministrazioni pubbliche	Altri residenti	
2021	52.048	410.349	150.422	23.866	71.971	15.809	59.293
2022 - giu.	48.277	413.455	145.029	24.642	76.797	15.352	62.730
lug.	48.590	416.554	143.341	25.163	77.347	15.464	65.748
ago.	48.813	404.463	140.124	24.491	74.784	15.241	65.943
set.	48.455	388.099	140.023	24.225	74.354	15.245	64.262
ott.	48.284	396.631	136.868	23.544	76.636	14.807	64.171
nov.	49.491	394.366	139.166	25.384	78.291	14.966	64.082
dic.	47.909	377.498	154.293	24.713	77.120	13.600	62.954
2023 - gen.	48.130	385.767	152.635	25.937	80.190	14.431	63.622
feb.	48.296	392.155	151.881	26.182	82.089	14.002	65.485
mar.	48.303	393.386	150.794	26.885	83.398	13.620	66.422
apr.	48.013	393.059	143.829	27.317	86.398	13.857	65.771
mag.	47.768	384.967	142.972	27.648	86.885	13.821	66.678
giu.	(49.035)	(377.581)	(144.801)	(28.482)	(89.885)	(14.271)	(68.017)

Periodo	Azioni e partecipazioni				Resto del mondo	Immobilizzazioni	Altre attività	Totale attività
	Residenti in Italia		Residenti in altri paesi dell'area dell'euro					
	IFM	Altri settori	IFM	Altri settori				
2021	23.157	79.625	38.161	15.418	17.537	73.931	233.980	3.983.076
2022 - giu.	21.809	76.948	38.356	14.896	18.577	75.626	314.752	4.024.889
lug.	21.956	79.881	38.374	14.619	18.400	75.882	306.824	4.038.176
ago.	22.012	79.618	38.380	14.558	18.456	75.876	338.347	4.040.366
set.	21.675	79.469	38.388	14.063	18.729	75.757	381.434	4.052.803
ott.	21.729	79.551	38.437	14.267	18.510	80.210	369.994	4.049.566
nov.	20.645	79.490	38.292	14.379	18.304	81.027	359.375	4.044.628
dic.	20.593	79.005	38.245	14.243	17.265	81.232	390.171	3.967.888
2023 - gen.	20.678	78.957	40.270	14.305	15.438	81.248	356.915	3.949.153
feb.	20.691	78.845	40.276	14.266	15.797	81.301	382.144	3.964.562
mar.	20.839	79.400	40.345	14.258	15.486	81.281	362.404	3.929.547
apr.	20.719	79.686	40.357	14.341	15.293	81.583	382.371	3.960.621
mag.	19.210	79.453	40.082	14.618	15.647	81.753	361.270	3.956.138
giu.	(19.175)	(79.994)	(40.070)	(14.512)	(15.549)	(81.568)	(361.074)	(3.821.409)

Bilancio delle “altre IFM” residenti in Italia: passività

(consistenze di fine periodo in milioni di euro)

Periodo	Depositi						Resto del mondo
	Residenti in Italia			Residenti in altri paesi dell'area dell'euro			
	IFM	Amministrazione centrale	Altre Amministrazioni pubbliche - altri residenti	IFM	Amministrazioni centrali	Altre Amministrazioni pubbliche - altri residenti	
2021	741.389	24.417	2.076.811	178.888	25	30.630	76.319
2022 - giu.	719.587	28.667	2.062.067	199.458	16	26.883	76.324
lug.	723.582	30.171	2.097.389	215.411	15	28.626	76.399
ago.	716.838	29.866	2.075.785	218.849	15	27.152	78.606
set.	719.083	26.723	2.049.173	214.553	14	29.965	78.436
ott.	719.602	28.978	2.047.365	220.486	15	28.664	74.706
nov.	697.948	32.349	2.038.108	219.582	15	27.217	75.472
dic.	646.371	24.424	2.065.540	210.559	14	27.957	72.794
2023 - gen.	618.199	26.261	2.042.639	231.762	14	30.385	75.886
feb.	615.883	25.969	2.026.419	243.138	15	30.756	74.849
mar.	613.551	26.452	2.015.385	229.522	14	31.772	73.705
apr.	603.780	26.732	2.029.177	260.312	16	31.265	74.252
mag.	588.739	25.691	2.024.553	269.048	15	32.509	73.756
giu.	(445.481)	(27.972)	(1.994.348)	(275.725)	(14)	(32.391)	(73.987)

Periodo	Obbligazioni	Capitale e riserve	Altre passività	Totale passività
2021	260.972	340.392	253.233	3.983.076
2022 - giu.	249.433	342.368	320.088	4.024.889
lug.	248.772	338.665	279.146	4.038.175
ago.	249.408	338.463	305.384	4.040.366
set.	252.942	343.880	338.033	4.052.803
ott.	254.710	344.705	330.335	4.049.566
nov.	257.494	344.385	352.058	4.044.628
dic.	256.983	342.417	320.827	3.967.887
2023 - gen.	255.525	344.675	323.806	3.949.152
feb.	261.845	346.922	338.766	3.964.561
mar.	266.068	348.453	324.625	3.929.546
apr.	263.993	347.111	323.984	3.960.621
mag.	271.092	345.782	324.953	3.956.138
giu.	(280.511)	(344.714)	(346.266)	(3.821.409)

Tutti i fascicoli della collana Statistiche sono disponibili sul sito internet della Banca d'Italia:

<http://www.bancaditalia.it/pubblicazioni>

Eventuali chiarimenti sui dati contenuti in questa pubblicazione possono essere richiesti

via e-mail all'indirizzo: statistiche@bancaditalia.it

Pubblicazione non soggetta a registrazione ai sensi dell'art. 3 bis della L. 103/2012