

Banche e moneta: serie nazionali

14 maggio 2019

Per informazioni: statistiche@bancaditalia.it
www.bancaditalia.it/statistiche/index.html

Figura 1

Prestiti bancari ai residenti in Italia
(variazioni percentuali sui 12 mesi)



Figura 2

Principali passività bancarie: depositi con residenti in Italia e obbligazioni
(variazioni percentuali sui 12 mesi)

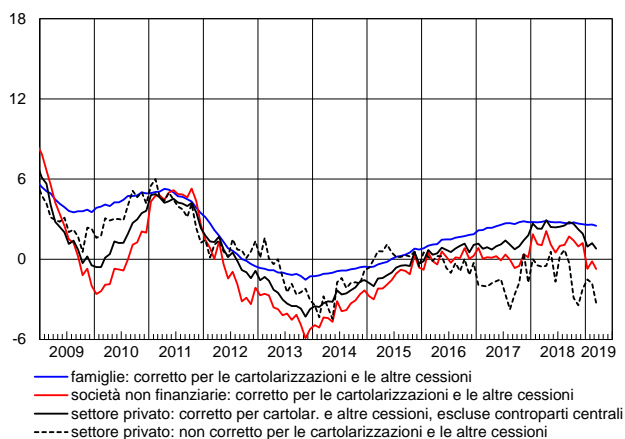
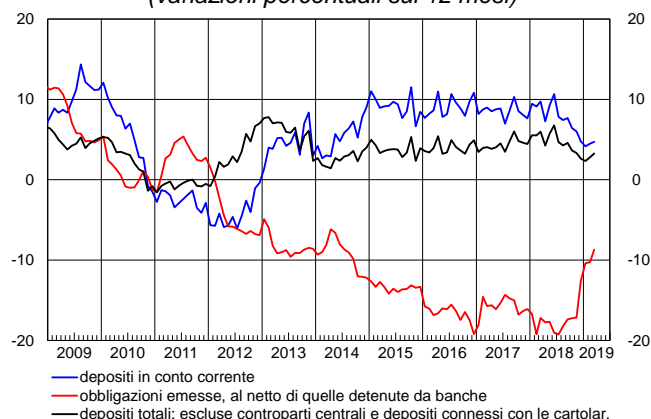

In marzo i prestiti al settore privato, corretti per tener conto delle cartolarizzazioni e degli altri crediti ceduti e cancellati dai bilanci bancari, sono cresciuti dello 0,8 per cento su base annua (1,2 per cento in febbraio). I prestiti alle famiglie sono cresciuti del 2,5 per cento (2,6 per cento nel mese precedente), mentre quelli alle società non finanziarie sono diminuiti dello 0,7 per cento (erano calati dello 0,2 per cento in febbraio). I depositi del settore privato sono cresciuti del 3,3 per cento su base annua (2,8 per cento nel mese precedente); la raccolta obbligazionaria è diminuita dell'8,7 per cento (-10,3 per cento nel mese precedente). Le sofferenze sono diminuite del 37,7 per cento su base annua (-32,4 per cento in febbraio), per effetto di alcune operazioni di cartolarizzazione.

Figura 3

Tassi di interesse bancari sui prestiti in euro per settore: nuove operazioni
(valori percentuali)



Figura 4

Tassi di interesse bancari sui depositi in euro per strumento: consistenze
(valori percentuali)

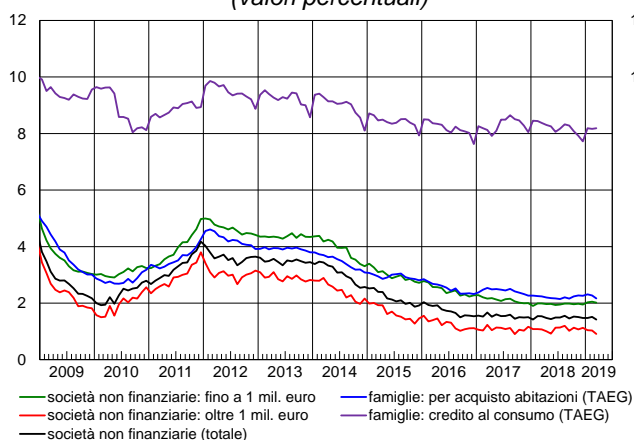
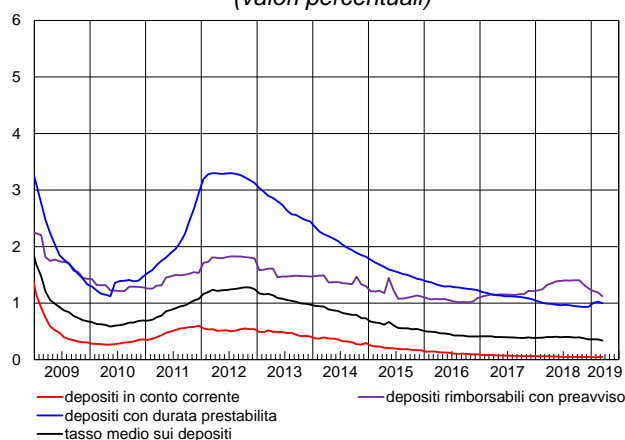

I tassi di interesse sui prestiti erogati nel mese alle famiglie per l'acquisto di abitazioni, comprensivi delle spese accessorie, sono stati pari al 2,17 per cento (2,27 per cento in febbraio); quelli sulle nuove erogazioni di credito al consumo all'8,19 per cento. I tassi di interesse sui nuovi prestiti alle società non finanziarie sono risultati pari all'1,42 per cento (1,51 nel mese precedente); quelli sui nuovi prestiti di importo fino a 1 milione di euro sono stati pari al 2,02 per cento, quelli sui nuovi prestiti di importo superiore a tale soglia allo 0,91 per cento. I tassi passivi sul complesso dei depositi in essere sono stati pari allo 0,34 per cento.

Periodo di riferimento: marzo 2019

Avviso

Il report "Banche e moneta: serie nazionali" ha frequenza mensile e contiene statistiche aggregate a livello nazionale sul sistema bancario in gran parte definite secondo gli schemi armonizzati dell'Eurosistema.

Il fascicolo si compone di 40 tavole, ed è articolato in tre sezioni:

Sezione 1. Statistiche bancarie: bilanci e altre informazioni.

Sezione 2. Tassi di interesse bancari.

Sezione 3. Statistiche della politica monetaria unica: le componenti italiane.

Il fascicolo separato [Metodi e fonti: note metodologiche](#) fa parte integrante del report e ne descrive il contenuto.

Da dicembre 2017 le serie storiche degli stock delle "obbligazioni emesse" da banche e dei "titoli diversi da azioni" detenuti nel portafoglio delle banche non includono più le obbligazioni di propria emissione riacquistate. Ciò ha determinato a dicembre 2017 una diminuzione delle serie corrispondenti, e di conseguenza una diminuzione del "totale attività" e "totale passività" del sistema, di circa 147 miliardi. Per maggiori informazioni si veda il fascicolo separato Metodi e fonti: note metodologiche.

Da gennaio 2019, a seguito dell'entrata in vigore del principio contabile internazionale IFRS 16, le voci "immobilizzazioni" all'attivo e "depositi con durata prestabilita" al passivo includono il valore delle immobilizzazioni in leasing operativo. L'applicazione progressiva dell'IFRS 16 alle segnalazioni statistiche da parte delle banche ha influenzato la continuità delle serie storiche nei primi mesi dell'anno. Per maggiori informazioni si veda il fascicolo separato Metodi e fonti: note metodologiche.

I dati relativi a marzo 2019 sui tassi di interesse e sui volumi delle "nuove operazioni di deposito con durata prestabilita delle società non finanziarie" sono stati modificati rispetto alla pubblicazione del 10 maggio 2019 per includere revisioni nei dati segnalati dalle banche. Si ricorda che i dati relativi all'ultimo mese di riferimento sono per definizione provvisori.

Avvertenze

- I. Le elaborazioni, salvo diversa indicazione, sono eseguite dalla Banca d'Italia.
- II. Segni convenzionali:
 - il fenomeno non esiste;
 - il fenomeno esiste ma i dati non si conoscono;
 - .. i dati non raggiungono la cifra significativa dell'ordine minimo considerato.I dati riportati fra parentesi sono provvisori, quelli fra parentesi in corsivo sono stimati.
- III. Le tavole sono contrassegnate, oltre che da un numero progressivo, da un codice alfanumerico che individua in modo univoco il contenuto della tavola nell'archivio elettronico in cui sono memorizzate le informazioni destinate alla diffusione esterna. Analogo codice identifica le diverse grandezze riportate in ciascuna tavola.

Indice

Avviso

Avvertenze

Sezione 1: Statistiche bancarie: bilanci e altre informazioni

Accesso ai dati in BDS:

Tavola 1.1	- Bilancio delle banche residenti in Italia: attività	<u>BSIB0100</u>
Tavola 1.2	- Bilancio delle banche residenti in Italia: passività	<u>BSIB0200</u>
Tavola 1.3	- Depositi per settore di attività economica (consistenze)	<u>BSIB0300</u>
Tavola 1.4	- Depositi per settore di attività economica e obbligazioni emesse (flussi)	<u>BSIB0400</u>
Tavola 1.5	- Raccolta da altri residenti e altre Amministrazioni pubbliche per durata e tipologia	<u>BSIB0500</u>
Tavola 1.6	- Prestiti per settore di attività economica (consistenze)	<u>BSIB0600</u>
Tavola 1.7	- Prestiti per settore di attività economica: residenti in Italia (flussi)	<u>BSIB0700</u>
Tavola 1.8	- Prestiti ai residenti in Italia, per durata e tipologia	<u>BSIB0800</u>
Tavola 1.9	- Prestiti per branche di attività economica dei residenti in Italia	<u>ATECO100</u>
Tavola 1.10	- Cartolarizzazioni di prestiti bancari per tipologia e settore di controparte: totale	<u>CARB0100</u>
Tavola 1.11	- Cartolarizzazioni di prestiti bancari per tipologia e settore di controparte: prestiti cancellati dai bilanci (consistenze)	<u>CARB0200</u>
Tavola 1.12	- Cartolarizzazioni e altre cessioni di prestiti cancellati dai bilanci bancari: residenti in Italia (flussi)	<u>CARB0300</u>
Tavola 1.13	- Tassi di variazione a 1 mese annualizzati: raccolta	<u>BSID0100</u>
Tavola 1.14	- Tassi di variazione a 1 mese annualizzati: prestiti e titoli in portafoglio	<u>BSID0200</u>
Tavola 1.15	- Sofferenze per settore di attività economica dei residenti in Italia (consistenze e flussi)	<u>BSIB0900</u>
Tavola 1.16	- Sofferenze per branche di attività economica dei residenti in Italia	<u>ATECO200</u>
Tavola 1.17	- Titoli in portafoglio emessi da residenti in Italia, diversi da azioni e partecipazioni	<u>TITP0100</u>
Tavola 1.18	- Titoli di terzi in deposito per settore detentore: titoli di debito al valore nominale	<u>TITD0100</u>
Tavola 1.19	- Titoli di terzi in deposito di residenti in Italia per strumento al <i>fair value</i>	<u>TITD0200</u>

Tavole disponibili solo in BDS

Conto economico e altri indicatori di struttura	<u>CE00100</u>
Principali attività bancarie – tassi di variazione a 12 mesi	<u>BSIB1000</u>
Principali passività bancarie – tassi di variazione a 12 mesi	<u>BSIB1100</u>

Sezione 2: Tassi di interesse bancari

Accesso ai dati in BDS:

Tavola 2.1	- Indicatori compositi del costo del credito bancario	<u>MIR0100</u>
Tavola 2.2	- Tassi di interesse bancari sui prestiti in euro alle società non finanziarie: nuove operazioni	<u>MIR0200</u>
Tavola 2.3	- Volumi sui prestiti in euro alle società non finanziarie: nuove operazioni	<u>MIR0300</u>
Tavola 2.4	- Tassi di interesse bancari sui prestiti in euro alle famiglie: nuove operazioni	<u>MIR0400</u>
Tavola 2.5	- Volumi sui prestiti in euro alle famiglie: nuove operazioni	<u>MIR0500</u>
Tavola 2.6	- Tassi di interesse bancari sui prestiti in euro a famiglie e società non finanziarie: consistenze	<u>MIR0600</u>
Tavola 2.7	- Tassi di interesse bancari sui depositi in euro di famiglie e società non finanziarie: nuove operazioni	<u>MIR0700</u>
Tavola 2.8	- Tassi di interesse bancari sui depositi in euro di famiglie e società non finanziarie: consistenze	<u>MIR0800</u>
Tavola 2.9	- Altri tassi di interesse bancari e tassi interbancari	<u>MID0100</u>

Tavole disponibili solo in BDS

Volume dei depositi in euro di famiglie e società non finanziarie: nuove operazioni	<u>MIR0900</u>
---	--------------------------------

segue

segue

Sezione 3: Statistiche della politica monetaria unica: le componenti italiane

Accesso ai dati in BDS:

Tavola 3.1a - Componenti italiane degli aggregati monetari dell'area dell'euro: residenti nell'area (consistenze)	<u>AGGM0100</u>
Tavola 3.1b - Componenti italiane degli aggregati monetari dell'area dell'euro: residenti nell'area (flussi)	<u>AGGM0200</u>
Tavola 3.2a - Contropartite italiane della moneta dell'area dell'euro: residenti nell'area (consistenze)	<u>AGGM0300</u>
Tavola 3.2b - Contropartite italiane della moneta dell'area dell'euro: residenti nell'area (flussi)	<u>AGGM0400</u>
Tavola 3.3a - Bilancio statistico della Banca d'Italia: attività	<u>SPBI0100</u>
Tavola 3.3b - Bilancio statistico della Banca d'Italia: passività	<u>SPBI0200</u>
Tavola 3.4 - Tassi di interesse ufficiali dell'Eurosistema	<u>TUFF0100</u>
Tavola 3.5 - Operazioni di politica monetaria dell'Eurosistema effettuate dalla Banca d'Italia mediante asta	<u>OPM0100</u>
Tavola 3.6a - Statistiche sulla riserva obbligatoria - Passività delle istituzioni creditizie residenti in Italia	<u>ROB0100</u>
Tavola 3.6b - Statistiche sulla riserva obbligatoria - Assolvimento dell'obbligo di riserva da parte delle istituzioni creditizie residenti in Italia	<u>BMON0100</u>
Tavola 3.7a - Bilancio delle "altre IFM" residenti in Italia: attività	<u>BSIO0100</u>
Tavola 3.7b - Bilancio delle "altre IFM" residenti in Italia: passività	<u>BSIO0200</u>
<i>Tavole disponibili solo in BDS</i>	
Principali aggregati monetari – tassi di variazione a 12 mesi	<u>AGGM0500</u>

Una breve descrizione del contenuto di questo report, della metodologia utilizzata e della politica di revisione dei dati è disponibile nel fascicolo [Metodi e fonti: note metodologiche](#).

Sezione 1

Statistiche bancarie: bilanci e altre informazioni

Bilancio delle banche residenti in Italia: attività

(consistenze di fine periodo in milioni di euro)

Periodo	Cassa	Prestiti			Titoli diversi da azioni		
		Residenti in Italia	Residenti in altri paesi dell'area dell'euro	Resto del mondo	Residenti in Italia		
					IFM	Amministrazioni pubbliche	Altri residenti
2017	11.981	2.371.122	104.763	101.412	64.564	331.669	127.601
2018 - mar.	10.379	2.376.331	108.178	105.959	61.741	345.787	122.933
apr.	10.946	2.380.592	109.328	107.284	60.489	349.359	125.199
mag.	9.905	2.373.202	115.418	110.389	62.913	360.713	118.419
giu.	9.738	2.332.474	115.243	111.808	62.547	377.534	120.969
lug.	10.013	2.309.823	116.506	112.995	63.474	380.901	129.691
ago.	9.680	2.300.377	115.861	113.055	63.414	372.029	129.011
set.	9.671	2.328.962	114.972	107.995	62.788	376.667	127.621
ott.	9.950	2.299.623	115.702	109.489	61.943	380.374	125.367
nov.	9.790	2.274.593	115.598	108.800	57.866	386.285	128.030
dic.	12.212	2.273.259	114.951	105.776	56.700	375.573	133.538
2019 - gen.	10.245	2.264.398	114.987	104.025	57.040	389.281	131.823
feb.	9.624	2.250.062	123.989	103.162	56.958	394.457	132.180
mar.	(9.481)	(2.273.817)	(125.073)	(103.915)	(59.532)	(394.391)	(132.225)

Periodo	Titoli diversi da azioni			Titoli diversi da azioni del resto del mondo	Azioni e partecipazioni	
	Residenti in altri paesi dell'area dell'euro				Residenti in Italia	
	IFM	Amministrazioni pubbliche	Altri residenti		IFM	Altri residenti
2017	9.813	44.278	7.611	27.304	39.327	69.228
2018 - mar.	10.562	48.341	7.512	30.690	39.216	71.535
apr.	10.610	51.159	7.433	30.327	39.211	74.784
mag.	10.676	54.880	7.277	31.815	38.889	72.785
giu.	10.685	53.484	7.572	32.518	38.464	73.544
lug.	10.610	51.677	8.313	31.999	36.689	72.723
ago.	10.579	53.791	8.135	35.684	36.635	72.439
set.	10.855	53.755	9.303	37.077	36.567	72.798
ott.	12.304	50.938	8.460	37.904	36.509	71.822
nov.	12.307	45.852	8.625	37.846	30.256	72.178
dic.	12.386	44.584	8.786	36.029	30.123	72.361
2019 - gen.	12.794	46.993	8.986	32.308	29.508	71.902
feb.	12.962	50.051	9.430	33.214	27.111	72.353
mar.	(12.822)	(49.301)	(9.357)	(33.116)	(27.636)	(72.943)

Periodo	Azioni e partecipazioni			Quote di partecipazione in fondi monetari	Immobilizzazioni	Altre attività	Totale attività
	Residenti in altri paesi dell'area dell'euro		Resto del mondo				
	IFM	Altri residenti					
2017	40.723	14.274	17.311	71	56.693	272.629	3.712.372
2018 - mar.	40.208	12.391	16.964	67	56.520	260.556	3.725.869
apr.	40.207	12.694	17.018	66	56.552	256.748	3.740.006
mag.	40.068	12.686	17.358	66	56.621	269.577	3.763.655
giu.	40.114	12.032	17.830	9	56.614	270.689	3.743.866
lug.	39.991	11.815	17.705	8	56.719	261.624	3.723.277
ago.	40.047	11.515	17.024	8	56.587	269.426	3.715.299
set.	40.110	11.814	17.371	8	56.598	265.875	3.740.808
ott.	40.100	11.574	17.498	8	56.811	272.553	3.718.929
nov.	40.100	11.452	17.498	9	57.452	273.692	3.688.231
dic.	40.050	11.281	17.802	8	57.585	262.976	3.665.979
2019 - gen.	39.966	11.477	17.971	..	68.017	272.727	3.684.449
feb.	40.302	11.478	17.692	100	70.623	273.491	3.689.240
mar.	(40.118)	(11.548)	(18.323)	(119)	(72.221)	(286.122)	(3.732.059)

Bilancio delle banche residenti in Italia: passività*(consistenze di fine periodo in milioni di euro)*

Periodo	Depositi							
	Residenti in Italia				Residenti in altri paesi dell'area dell'euro			
	IFM	Amministrazioni pubbliche	Altri residenti	di cui: in euro	IFM	Amministrazioni pubbliche	Altri residenti	di cui: in euro
2017	643.694	59.353	1.670.694	2.344.077	168.715	383	20.124	175.649
2018 - mar.	665.722	47.951	1.676.399	2.359.275	171.252	244	25.269	180.662
apr.	671.460	47.640	1.672.212	2.359.793	173.855	205	25.164	181.854
mag.	684.098	48.840	1.687.586	2.388.195	178.657	169	25.525	186.188
giu.	675.293	51.730	1.718.790	2.413.310	179.068	133	26.365	186.570
lug.	667.134	53.143	1.699.563	2.388.001	187.042	96	20.593	188.231
ago.	674.643	53.247	1.702.027	2.398.013	187.327	285	20.022	186.649
set.	679.088	57.839	1.724.612	2.429.466	194.531	218	20.780	194.834
ott.	668.730	61.598	1.701.795	2.399.333	193.102	166	19.689	188.156
nov.	628.869	59.153	1.704.030	2.360.457	186.608	185	20.296	183.841
dic.	639.893	38.831	1.736.807	2.383.765	187.164	402	20.614	188.292
2019 - gen.	638.671	52.788	1.712.113	2.371.653	190.075	356	20.866	191.793
feb.	627.783	53.620	1.726.090	2.376.564	202.974	333	20.173	202.167
mar.	(636.476)	(52.472)	(1.744.934)	(2.401.831)	(213.290)	(286)	(21.802)	(214.748)

Periodo	Depositi dei residenti nel resto del mondo		Obbligazioni	Capitale e riserve	Altre passività	Totale passività
		di cui: in euro				
2017	105.605	85.002	341.843	437.735	264.227	3.712.372
2018 - mar.	102.655	82.020	327.082	443.479	265.817	3.725.868
apr.	106.064	86.682	322.968	439.884	280.554	3.740.006
mag.	108.669	86.452	321.956	433.216	274.939	3.763.655
giu.	104.717	83.049	316.844	408.633	262.293	3.743.866
lug.	106.472	83.645	315.641	404.353	269.241	3.723.277
ago.	108.882	84.341	314.136	400.663	254.068	3.715.299
set.	109.172	83.615	308.969	400.323	245.278	3.740.810
ott.	106.686	84.224	303.946	398.500	264.716	3.718.929
nov.	109.711	82.447	294.360	391.872	293.145	3.688.230
dic.	110.348	81.313	299.689	380.251	251.981	3.665.979
2019 - gen.	109.272	84.241	299.768	380.526	280.014	3.684.449
feb.	105.648	80.747	296.814	378.690	277.116	3.689.240
mar.	(104.117)	(77.478)	(302.567)	(375.157)	(280.958)	(3.732.059)

Depositi per settore di attività economica

(consistenze di fine periodo in milioni di euro)

Periodo	Residenti in Italia								
	IFM			Amministrazioni pubbliche		Altri residenti			
		di cui: banche		Amministrazione centrale	Enti locali ed enti di previdenza	Assicurazioni	Fondi pensione	Altre istituzioni finanziarie	di cui: con controparti centrali
		di cui: operazioni intragrupo							
2017	643.694	391.393	306.357	41.158	18.195	11.643	6.325	323.977	113.946
2018 - mar.	665.722	414.809	333.897	29.632	18.319	15.005	6.367	320.624	114.120
apr.	671.460	420.697	332.912	28.549	19.091	15.843	6.750	315.573	108.042
mag.	684.098	435.621	343.969	29.270	19.570	15.123	7.041	329.040	121.519
giu.	675.293	428.237	340.094	33.752	17.977	12.408	6.742	348.598	138.675
lug.	667.134	421.694	333.303	35.007	18.136	12.266	7.409	349.475	135.738
ago.	674.643	429.414	341.972	35.292	17.955	13.401	6.701	344.914	137.569
set.	679.088	435.350	350.465	40.014	17.825	12.119	6.421	344.291	137.946
ott.	668.730	424.348	327.401	43.582	18.016	14.136	7.337	335.781	131.561
nov.	628.869	384.873	287.410	41.078	18.075	14.100	7.419	348.408	143.629
dic.	639.893	395.101	298.218	20.962	17.869	11.674	6.557	359.272	147.898
2019 - gen.	638.671	393.819	302.541	34.256	18.531	14.072	8.138	341.727	132.588
feb.	627.783	384.420	295.477	35.487	18.133	13.677	6.561	349.278	138.640
mar.	(636.476)	(392.479)	(322.430)	(34.185)	(18.287)	(11.414)	(6.996)	(343.947)	(131.348)

Periodo	Residenti in Italia				Residenti in altri paesi dell'area dell'euro			
	Società non finanziarie	Altri residenti			IFM	di cui: banche		
		Famiglie consumatrici	Famiglie produttrici	Istituzioni senza fini di lucro			di cui: operazioni intragrupo	
2017	277.264	966.795	57.958	26.733	168.715	167.437	82.414	
2018 - mar.	277.216	970.353	58.929	27.904	171.252	170.485	84.146	
apr.	270.896	975.264	59.908	27.977	173.855	173.003	84.498	
mag.	276.098	972.423	59.949	27.912	178.657	177.827	83.750	
giu.	288.761	971.489	61.919	28.873	179.068	178.094	79.191	
lug.	270.087	971.514	61.089	27.722	187.042	185.990	87.158	
ago.	277.175	972.357	59.810	27.668	187.327	186.254	84.051	
set.	295.443	977.462	61.009	27.867	194.531	193.616	84.964	
ott.	278.756	976.877	60.797	28.112	193.102	191.983	80.808	
nov.	274.539	972.427	59.211	27.928	186.608	185.606	79.138	
dic.	281.646	989.779	60.434	27.445	187.164	186.170	80.292	
2019 - gen.	265.104	995.600	59.930	27.542	190.075	188.967	83.058	
feb.	266.731	1.001.184	60.571	28.087	202.974	202.039	81.317	
mar.	(286.911)	(1.005.317)	(62.060)	(28.289)	(213.290)	(208.262)	(85.011)	

Periodo	Residenti in altri paesi dell'area dell'euro					Resto del mondo	di cui: banche
	Amministrazioni pubbliche	Altri residenti					
		Assicurazioni, fondi pensione e altre istituzioni finanziarie	Società non finanziarie	Famiglie			
2017	383	15.164	3.213	1.746	105.605	65.765	
2018 - mar.	244	20.482	3.135	1.652	102.655	63.522	
apr.	205	20.394	3.137	1.632	106.064	64.310	
mag.	169	20.830	3.044	1.651	108.669	65.471	
giu.	133	21.444	3.248	1.673	104.717	65.075	
lug.	96	15.673	3.256	1.664	106.472	66.645	
ago.	285	15.230	3.081	1.711	108.882	67.169	
set.	218	15.871	3.146	1.763	109.172	67.935	
ott.	166	14.975	2.925	1.789	106.686	69.149	
nov.	185	15.266	3.190	1.840	109.711	75.018	
dic.	402	15.328	3.368	1.918	110.348	75.857	
2019 - gen.	356	15.625	3.135	2.107	109.272	72.301	
feb.	333	14.745	3.164	2.264	105.648	72.874	
mar.	(286)	(16.109)	(3.273)	(2.420)	(104.117)	(70.853)	

Depositi per settore di attività economica e obbligazioni emesse

(flussi in milioni di euro)

Periodo	Depositi di altri residenti in Italia (al netto di controparti centrali)				Obbligazioni emesse al netto di quelle acquistate da banche
	di cui:				
	Società non finanziarie	Famiglie	Altre istituzioni finanziarie		
2016	64.467	13.674	46.965	6.373	-78.133
2017	60.947	28.659	24.773	8.005	-53.417
2018 - feb.	844	-3.419	5.323	-1.794	-3.614
mar.	18.166	14.695	1.825	2.945	-1.315
apr.	-555	-6.425	5.920	-1.255	-4.278
mag.	6.668	4.986	-2.958	5.101	-4.408
giu.	17.289	12.658	1.995	5.651	-4.939
lug.	-24.605	-18.625	-1.935	-4.579	-2.019
ago.	2.051	7.031	-514	-4.883	-1.780
set.	25.154	18.237	6.488	1.996	-4.628
ott.	-13.814	-16.811	-607	691	-4.885
nov.	-11.005	-4.196	-6.211	-277	-3.150
dic.	25.638	7.139	18.107	3.675	6.763
2019 - gen.	-12.609	-19.060	3.774	-1.303	-65
feb.	7.370	1.585	6.753	1.012	-2.928
mar.	(25.714)	(18.911)	(5.664)	(2.985)	(3.041)

Raccolta da altri residenti e altre Amministrazioni pubbliche per durata e tipologia

(consistenze di fine periodo in milioni di euro)

Periodo	Depositi di residenti italiani						
	Depositi in conto corrente	Depositi con durata prestabilita			Depositi rimborsabili con preavviso	Pronti contro termine	di cui: con controparti centrali
		fino a 2 anni	oltre 2 anni	di cui: connessi con operazioni di cessione di crediti			
2017	1.059.756	67.687	147.537	124.117	299.176	114.733	113.946
2018 - mar.	1.071.086	62.531	144.104	119.269	300.917	116.081	114.120
apr.	1.073.576	59.798	147.176	121.480	300.594	110.159	108.042
mag.	1.083.938	58.351	141.462	115.730	300.162	123.243	121.519
giu.	1.101.351	57.260	138.061	112.477	300.313	139.781	138.675
lug.	1.077.309	55.695	146.499	120.914	300.418	137.777	135.738
ago.	1.079.979	54.557	144.620	119.358	301.104	139.722	137.569
set.	1.106.157	53.569	141.968	116.334	301.490	139.253	137.946
ott.	1.093.802	52.039	139.612	114.108	301.332	133.026	131.561
nov.	1.083.815	51.131	140.228	114.965	301.789	145.142	143.629
dic.	1.109.802	50.924	143.222	117.912	301.728	148.999	147.898
2019 - gen.	1.092.558	52.432	146.820	116.373	304.368	134.466	132.588
feb.	1.097.618	53.196	147.945	116.820	304.841	140.623	138.640
mar.	(1.122.387)	(53.668)	(149.582)	(115.718)	(304.711)	(132.873)	(131.348)

Periodo	Depositi di residenti in altri paesi dell'area dell'euro					Depositi del resto del mondo
	Depositi in conto corrente	Depositi con durata prestabilita		Depositi rimborsabili con preavviso	Pronti contro termine	
		fino a 2 anni	oltre 2 anni			
2017	10.824	5.933	2.895	202	627	39.840
2018 - mar.	10.926	10.505	3.216	201	641	39.133
apr.	10.850	10.396	3.273	202	626	41.754
mag.	11.111	10.356	3.330	202	676	43.198
giu.	12.461	9.680	3.491	203	644	39.642
lug.	11.616	4.907	3.507	202	440	39.828
ago.	10.933	5.177	3.526	203	449	41.712
set.	11.989	4.747	3.546	206	490	41.237
ott.	10.832	4.693	3.581	207	518	37.537
nov.	11.543	4.508	3.589	209	609	34.693
dic.	11.524	4.938	3.598	210	724	34.491
2019 - gen.	11.738	5.150	3.388	212	713	36.971
feb.	10.906	5.102	3.580	214	683	32.774
mar.	(12.254)	(5.160)	(3.556)	(214)	(881)	(33.264)

Periodo	Obbligazioni emesse					Totale
	fino a 2 anni	oltre 2 anni	per memoria: obbligazioni emesse oltre 1 anno a tasso variabile	per memoria: covered bond	per memoria: detenute da banche residenti in Italia	
2017	12.079	329.764	137.525	63.035	64.564	2.091.053
2018 - mar.	7.246	319.836	129.662	63.204	61.741	2.086.421
apr.	6.597	316.371	126.983	62.698	60.489	2.081.372
mag.	5.030	316.927	130.031	65.202	62.913	2.097.985
giu.	4.805	312.039	126.306	65.202	62.547	2.119.732
lug.	4.565	311.076	125.381	66.692	63.474	2.093.838
ago.	3.172	310.964	124.340	66.922	63.414	2.096.117
set.	2.521	306.448	120.523	66.172	62.788	2.113.622
ott.	2.453	301.493	117.691	66.283	61.943	2.081.124
nov.	1.617	292.743	108.980	60.218	57.866	2.071.616
dic.	3.252	296.437	109.780	61.931	56.699	2.109.850
2019 - gen.	5.164	294.603	107.692	62.681	57.040	2.088.583
feb.	4.984	291.829	106.810	63.075	56.958	2.094.294
mar.	(4.944)	(297.623)	(108.699)	(65.967)	(59.532)	(2.121.119)

Prestiti per settore di attività economica

(consistenze di fine periodo in milioni di euro)

Periodo	Residenti in Italia							
	IFM			Amministrazioni pubbliche		Altri residenti		
		di cui: banche	di cui: operazioni intragruppo	Amministrazione centrale	Enti locali ed enti di previdenza	Assicurazioni e fondi pensione	Altre istituzioni finanziarie	di cui: pct con controparti centrali
2017	535.255	392.413	306.357	194.106	66.451	5.023	214.476	73.423
2018 - mar.	530.872	412.822	333.897	199.870	67.245	4.529	209.892	71.822
apr.	547.426	419.211	332.912	197.708	67.212	4.665	195.914	61.359
mag.	524.639	436.026	343.969	197.377	66.915	4.295	213.945	79.974
giu.	515.851	429.524	340.094	195.876	67.741	4.251	216.052	71.425
lug.	492.507	422.486	333.303	199.239	65.681	4.283	212.985	74.136
ago.	499.517	431.290	341.972	196.397	65.766	4.269	210.210	73.254
set.	527.600	437.082	350.465	195.316	65.918	4.214	212.877	72.155
ott.	521.834	426.077	327.401	193.174	65.828	4.301	191.679	54.648
nov.	474.039	385.438	287.410	193.254	65.865	4.281	209.233	74.008
dic.	483.478	394.774	298.218	199.180	65.289	4.323	216.236	69.963
2019 - gen.	457.076	393.805	302.541	201.970	64.780	4.160	230.554	91.787
feb.	457.758	384.882	295.477	200.084	64.813	4.250	218.970	81.605
mar.	(494.488)	(394.241)	(322.430)	(202.355)	(64.579)	(4.185)	(215.969)	(75.848)

Periodo	Residenti in Italia				Residenti in altri paesi dell'area dell'euro			
	Società non finanziarie	Altri residenti			IFM	di cui: banche		di cui: operazioni intragruppo
		Famiglie consumatrici	Famiglie produttrici	Istituzioni senza fini di lucro				
2017	726.729	534.399	86.234	8.448	78.957	78.695	26.155	
2018 - mar.	731.802	537.468	86.148	8.506	82.686	82.422	23.560	
apr.	734.771	538.511	86.039	8.346	83.728	83.463	25.583	
mag.	732.349	538.725	86.708	8.251	86.468	86.203	25.555	
giu.	703.605	537.020	83.971	8.109	85.160	84.895	27.222	
lug.	705.437	537.823	83.810	8.057	86.370	86.080	28.728	
ago.	696.361	536.426	83.393	8.038	85.842	85.553	30.120	
set.	694.969	537.083	82.958	8.026	84.042	83.751	27.880	
ott.	692.500	539.458	82.821	8.028	87.194	86.879	25.121	
nov.	696.772	540.256	82.812	8.081	87.904	87.589	26.019	
dic.	678.503	537.926	80.392	7.931	87.022	86.641	26.404	
2019 - gen.	679.204	538.433	80.193	8.029	87.453	87.072	25.567	
feb.	676.956	539.242	79.997	7.992	96.267	95.865	26.476	
mar.	(665.200)	(539.970)	(79.215)	(7.856)	(97.010)	(92.633)	(27.008)	

Periodo	Residenti in altri paesi dell'area dell'euro				Resto del mondo		
	Amministrazioni pubbliche	Altri residenti				di cui: banche	
		Assicurazioni, fondi pensione e altre istituzioni finanziarie	Società non finanziarie	Famiglie			
2017	327	14.229	10.794	456	101.412	71.893	
2018 - mar.	291	14.849	9.863	489	105.959	76.349	
apr.	274	15.150	9.684	492	107.284	77.104	
mag.	235	14.953	13.261	501	110.389	79.497	
giu.	264	15.270	14.025	523	111.808	81.324	
lug.	178	15.212	14.232	513	112.995	82.469	
ago.	175	15.253	14.078	514	113.055	81.987	
set.	184	15.749	14.469	527	107.995	76.519	
ott.	184	15.986	11.807	530	109.489	78.365	
nov.	185	15.783	11.194	532	108.800	77.754	
dic.	196	15.777	11.421	534	105.776	73.556	
2019 - gen.	180	15.727	11.102	525	104.025	71.522	
feb.	179	16.103	10.912	529	103.162	70.475	
mar.	(180)	(16.625)	(10.741)	(516)	(103.915)	(71.211)	

Prestiti per settore di attività economica: residenti in Italia

(flussi in milioni di euro)

Periodo	Totale prestiti ad altri residenti (al netto delle controparti centrali)						
	di cui:						Altre istituzioni finanziarie
	Società non finanziarie	Famiglie			Altri prestiti		
		Credito al consumo	Acquisto di abitazioni				
2016	-1.736	-11.502	7.554	6.003	6.187	-4.635	2.231
2017	-15.031	-33.277	10.479	7.727	7.656	-4.904	7.173
2018 - feb.	-6.292	-6.386	592	510	480	-398	-699
mar.	6.655	-713	3.140	1.327	1.206	607	4.539
apr.	721	3.231	896	623	262	12	-3.538
mag.	-1.031	-2.985	2.291	869	1.527	-105	42
giu.	-21.292	-27.737	-4.177	1.030	143	-5.350	10.684
lug.	-2.044	2.413	1.268	911	1.189	-833	-5.713
ago.	-11.741	-8.146	-1.707	-96	-826	-785	-1.872
set.	3.241	-800	322	213	1.166	-1.057	3.775
ott.	-3.243	-1.969	2.378	1.249	1.046	83	-3.734
nov.	4.649	4.909	1.555	957	652	-54	-1.797
dic.	-10.782	-17.263	-4.639	21	-277	-4.383	11.076
2019 - gen.	-4.861	2.281	515	558	150	-193	-7.485
feb.	-2.280	-1.811	700	710	593	-603	-1.249
mar.	(-6.981)	(-10.084)	(409)	(1.263)	(272)	(-1.126)	(2.773)

Prestiti ai residenti in Italia, per durata e tipologia

(consistenze di fine periodo in milioni di euro)

Periodo	Amministrazioni pubbliche e altri residenti			Società non finanziarie				
	fino a 1 anno	tra 1 e 5 anni	oltre 5 anni	fino a 1 anno	tra 1 e 5 anni	oltre 5 anni		
2016	1.889.462	613.618	251.443	1.024.401	775.814	260.794	160.272	354.748
2017	1.835.867	578.095	263.431	994.341	726.729	239.925	163.422	323.382
2018 - feb.	1.833.532	576.213	266.131	991.188	733.359	246.558	165.968	320.833
mar.	1.845.460	584.732	266.902	993.826	731.802	244.720	166.459	320.623
apr.	1.833.166	571.795	269.023	992.349	734.771	248.384	167.283	319.104
mag.	1.848.564	585.544	270.754	992.266	732.349	243.785	168.844	319.720
giu.	1.816.623	567.156	263.348	986.119	703.605	228.916	162.666	312.022
lug.	1.817.316	571.776	265.455	980.086	705.437	232.447	164.282	308.708
ago.	1.800.860	556.103	265.194	979.563	696.361	224.557	163.289	308.515
set.	1.801.362	552.034	267.620	981.709	694.969	221.246	165.054	308.669
ott.	1.777.788	527.881	269.316	980.592	692.500	220.156	165.127	307.217
nov.	1.800.555	548.266	270.296	981.992	696.772	223.368	166.429	306.975
dic.	1.789.781	551.457	266.489	971.836	678.503	217.080	162.611	298.812
2019 - gen.	1.807.323	569.373	266.824	971.125	679.204	218.268	162.998	297.939
feb.	1.792.304	552.495	267.222	972.587	676.956	215.703	163.103	298.150
mar.	(1.779.329)	(544.828)	(265.081)	(969.421)	(665.200)	(208.149)	(162.250)	(294.802)

Periodo	Famiglie								
	Credito al consumo			Acquisto di abitazioni		Altri prestiti			
	fino a 1 anno	tra 1 e 5 anni	oltre 5 anni	fino a 5 anni	oltre 5 anni	fino a 1 anno	tra 1 e 5 anni	oltre 5 anni	
2016	624.163	3.092	26.858	56.562	2.408	367.111	49.965	20.342	97.825
2017	629.082	3.104	29.500	62.333	2.548	372.876	45.926	19.517	93.277
2018 - feb.	629.254	2.663	29.855	63.305	2.466	373.050	45.816	19.341	92.758
mar.	632.122	2.795	30.257	64.016	2.520	374.141	46.146	19.449	92.798
apr.	632.896	2.843	30.438	64.400	2.558	374.329	45.994	19.864	92.471
mag.	633.683	2.943	30.546	65.066	2.597	374.186	45.912	20.191	92.243
giu.	629.099	2.963	30.713	65.896	1.726	374.962	44.232	18.702	89.905
lug.	629.690	3.022	30.903	66.304	1.894	375.955	43.689	18.651	89.271
ago.	627.857	2.986	30.772	66.375	2.075	374.919	43.474	18.366	88.890
set.	628.067	2.830	30.819	66.693	2.092	376.035	42.856	18.157	88.586
ott.	630.307	2.941	31.198	67.420	2.146	376.996	43.389	18.000	88.218
nov.	631.148	3.064	31.483	67.953	1.928	377.446	43.662	17.710	87.903
dic.	626.250	3.266	31.459	67.784	1.856	377.198	41.328	17.035	86.323
2019 - gen.	626.655	3.001	31.726	68.326	1.858	377.299	41.526	16.941	85.977
feb.	627.231	2.818	31.921	69.011	1.870	377.849	41.057	16.906	85.799
mar.	(627.041)	(2.833)	(32.253)	(69.925)	(1.878)	(378.088)	(41.115)	(16.251)	(84.699)

Prestiti per branche di attività economica dei residenti in Italia

(consistenze di fine periodo in milioni di euro)

Branche di attività economica	Febbraio 2019			Marzo 2019			
	Famiglie produttrici	Società non finanziarie	Totale	Famiglie produttrici	Società non finanziarie	Totale	
Agricoltura, silvicoltura e pesca	A	23.023	18.090	41.113	(22.936)	(17.994)	(40.929)
Estrazioni di minerali da cave e miniere	B	35	2.858	2.893	(33)	(2.680)	(2.713)
Attività manifatturiere	C	5.681	187.802	193.484	(5.548)	(184.949)	(190.497)
Industrie alimentari, delle bevande e del tabacco ...	1000061	1.029	30.332	31.360	(1.011)	(30.190)	(31.201)
Industrie tessili, abbigliamento e articoli in pelle	1000062	713	16.966	17.679	(697)	(16.761)	(17.458)
Industria del legno e dell'arredamento	1000066	750	10.014	10.763	(732)	(9.777)	(10.509)
Fabbricazione di carta e stampa	1000063	241	8.004	8.245	(242)	(7.934)	(8.176)
Fabbricazione di raffinati del petrolio, prodotti chimici e farmaceutici	1000067	97	15.874	15.971	(106)	(15.359)	(15.466)
Fabbricazione di articoli in gomma e materie plastiche	22	114	10.138	10.252	(111)	(10.005)	(10.116)
Metallurgia, fabbricazione di prodotti in metallo e lavorazione di minerali non metalliferi	1000068	1.392	48.026	49.418	(1.341)	(46.718)	(48.059)
Fabbricazione di prodotti elettronici, apparecchiature elettriche e non elettriche	1000069	233	11.711	11.944	(230)	(11.514)	(11.744)
Fabbricazione di macchinari	28	231	20.867	21.098	(216)	(20.712)	(20.928)
Fabbricazione di autoveicoli e altri mezzi di trasporto	1000060	92	8.446	8.538	(89)	(8.657)	(8.745)
Altre attività manifatturiere	1000070	789	7.425	8.215	(773)	(7.323)	(8.096)
Fornitura di energia elettrica, gas, vapore e aria condizionata	D	99	22.545	22.644	(95)	(21.475)	(21.570)
Fornitura di acqua, reti fognarie, attività di gestione dei rifiuti e risanamento	E	113	8.129	8.243	(112)	(8.046)	(8.158)
Costruzioni	F	7.055	85.097	92.152	(6.879)	(82.388)	(89.266)
Commercio all'ingrosso e al dettaglio, riparazione di autoveicoli e motocicli	G	16.355	115.739	132.094	(16.136)	(114.186)	(130.322)
Trasporto e magazzinaggio	H	2.060	32.927	34.987	(2.018)	(32.296)	(34.314)
Attività dei servizi di alloggio e di ristorazione	I	4.953	28.078	33.031	(4.923)	(27.952)	(32.875)
Servizi di informazione e comunicazione	J	655	16.226	16.881	(651)	(15.998)	(16.649)
Attività immobiliari	L	1.828	83.460	85.288	(1.828)	(81.878)	(83.706)
Attività professionali, scientifiche e tecniche	M	8.246	38.350	46.596	(8.258)	(37.767)	(46.025)
Noleggio, agenzie di viaggio, servizi di supporto alle imprese	N	1.177	16.401	17.578	(1.174)	(15.970)	(17.144)
Attività residuali	1000073	8.715	21.254	29.969	(8.624)	(21.624)	(30.248)
Totale branche	1004999	79.997	676.956	756.952	(79.215)	(665.200)	(744.416)

Cartolarizzazioni di prestiti bancari per tipologia e settore di controparte: totale

(consistenze di fine periodo in milioni di euro)

Periodo	Totale cartolarizzazioni									
	Totale		Altri residenti in Italia							
		di cui: sofferenze		Assicurazioni, fondi pensione e altre istituzioni finanziarie	Società non finanziarie		Famiglie			
						Credito al consumo	Acquisto di abitazioni	Altri prestiti		
2016	189.622	65.932	188.718	3.667	65.691	119.360	27.825	62.825	28.710	
2017	237.615	113.715	236.659	4.527	105.506	126.626	29.555	63.552	33.519	
2018 - feb.	236.914	114.603	236.061	3.658	107.232	125.172	28.614	62.252	34.305	
mar.	237.369	114.125	236.571	3.622	106.755	126.194	29.985	61.857	34.351	
apr.	246.350	124.890	245.535	3.727	114.458	127.350	30.469	61.631	35.251	
mag.	244.698	124.595	243.881	4.019	115.099	124.764	30.300	59.080	35.384	
giu.	261.592	135.148	260.747	4.072	122.195	134.480	30.306	66.408	37.767	
lug.	265.041	138.901	263.836	4.199	126.087	133.550	30.474	64.723	38.353	
ago.	263.892	139.448	263.020	4.206	126.002	132.811	30.020	64.230	38.561	
set.	262.898	140.681	262.036	4.150	127.071	130.814	30.271	62.150	38.394	
ott.	267.271	141.870	266.272	4.146	131.534	130.592	31.284	60.364	38.944	
nov.	270.370	145.055	269.429	4.266	133.700	131.463	32.470	59.673	39.321	
dic.	277.217	153.053	276.187	4.434	139.037	132.716	33.074	59.413	40.229	
2019 - gen.	278.355	154.347	277.310	4.475	138.883	133.953	33.092	60.330	40.531	
feb.	274.657	152.813	273.671	4.564	136.962	132.145	32.295	59.842	40.007	
mar.	(273.652)	(152.628)	(272.665)	(4.507)	(135.682)	(132.475)	(32.589)	(60.018)	(39.867)	

Tavola 1.11

Accesso ai dati:

[CARB0200](#)**Cartolarizzazioni di prestiti bancari per tipologia e settore di controparte: prestiti cancellati dai bilanci**

(consistenze di fine periodo in milioni di euro)

Periodo	Cartolarizzazioni di prestiti bancari cancellati dai bilanci									
	Totale		Altri residenti in Italia							
		di cui: sofferenze		Assicurazioni, fondi pensione e altre istituzioni finanziarie	Società non finanziarie		Famiglie			
						Credito al consumo	Acquisto di abitazioni	Altri prestiti		
2016	66.004	57.580	65.671	2.896	39.226	23.550	3.842	3.509	16.199	
2017	96.156	86.453	95.589	3.552	63.745	28.293	3.976	3.580	20.737	
2018 - feb.	96.051	87.113	95.500	2.656	64.295	28.549	4.003	3.492	21.054	
mar.	95.611	86.654	95.075	2.614	63.930	28.531	3.957	3.464	21.111	
apr.	95.764	86.747	95.216	2.623	64.059	28.534	4.018	3.392	21.123	
mag.	96.167	86.678	95.608	2.901	63.944	28.763	4.470	3.281	21.013	
giu.	130.249	120.202	129.656	3.345	90.337	35.974	4.447	4.653	26.873	
lug.	132.269	121.992	131.318	3.385	91.614	36.320	4.542	4.457	27.322	
ago.	132.845	122.569	132.224	3.398	92.196	36.630	4.521	4.461	27.648	
set.	136.276	126.054	135.660	3.396	94.979	37.284	4.783	4.448	28.054	
ott.	137.340	126.886	136.611	3.421	95.909	37.281	4.693	4.434	28.154	
nov.	140.924	130.594	140.256	3.558	98.639	38.059	4.678	4.607	28.774	
dic.	155.209	144.111	154.543	3.783	109.208	41.551	5.143	5.922	30.487	
2019 - gen.	154.735	143.640	154.052	3.811	108.772	41.469	5.112	5.885	30.471	
feb.	153.141	142.125	152.485	3.903	107.558	41.024	5.064	5.860	30.101	
mar.	(160.111)	(148.875)	(159.454)	(3.973)	(112.325)	(43.156)	(5.078)	(6.679)	(31.399)	

Cartolarizzazioni e altre cessioni di prestiti cancellati dai bilanci bancari: residenti in Italia
(flussi in milioni di euro)

Periodo	Altri residenti						
	Totale	Società non finanziarie	Famiglie			Altre istituzioni finanziarie	
			Credito al consumo	Acquisto di abitazioni	Altri prestiti		
2016	18.988	13.689	4.421	917	432	3.072	877
2017	43.404	34.572	7.367	597	991	5.779	1.465
2018 - feb.	-55	46	-96	12	-69	-40	-6
mar.	-58	-15	-45	-92	-26	73	3
apr.	299	273	6	70	-68	4	20
mag.	533	3	247	458	-109	-102	285
giu.	32.545	25.468	6.584	19	1.297	5.268	493
lug.	2.903	1.951	827	122	-155	860	125
ago.	961	645	303	-17	7	313	14
set.	4.096	3.071	1.024	225	275	524	..
ott.	1.697	1.338	256	-42	-12	310	103
nov.	3.015	2.246	639	51	177	412	130
dic.	15.505	12.661	4.789	185	1.272	3.333	-1.945
2019 - gen.	-375	-341	-63	-19	-34	-10	28
feb.	110	80	-103	-76	-20	-6	132
mar.	(7.114)	(4.867)	(2.166)	(49)	(783)	(1.334)	(82)

Tassi di variazione a 1 mese annualizzati: raccolta

(valori percentuali, dati destagionalizzati)

Periodo	Totale depositi di altri residenti in Italia (al netto delle CCP)				Obbligazioni emesse
	di cui:				
	Società non finanziarie	Famiglie	Altre istituzioni finanziarie		
2016	7,0	23,7	6,4	5,0	-27,0
2017	4,4	15,5	1,1	22,8	-24,0
2018 - feb.	2,6	-1,8	3,5	-11,2	-13,0
mar.	3,9	3,6	1,6	37,2	-11,9
apr.	-0,9	-7,4	4,0	-28,9	-18,7
mag.	11,7	11,0	4,5	127,4	-18,7
giu.	4,6	17,5	2,2	12,5	-22,2
lug.	-0,9	-7,1	2,6	-9,0	-9,4
ago.	2,6	9,1	3,0	-20,5	-9,0
set.	2,4	6,1	3,0	0,5	-15,6
ott.	2,6	-12,8	4,8	4,5	-21,7
nov.	-2,4	-9,9	-0,4	-1,9	-15,4
dic.	-2,8	-12,9	-0,9	25,5	45,9
2019 - gen.	7,8	4,2	8,3	11,3	1,1
feb.	5,4	7,5	4,6	27,2	-11,5
mar.	(6,8)	(15,7)	(3,9)	(24,9)	(8,0)

Tavola 1.14

Accesso ai dati:

[BSID0200](#)

Tassi di variazione a 1 mese annualizzati: prestiti e titoli in portafoglio

(valori percentuali, dati destagionalizzati)

Periodo	Totale prestiti ad altri residenti in Italia (al netto delle CCP)				Titoli in portafoglio diversi da azioni	
	di cui:			Tasso di variazione a 1 mese	Tasso di variazione a 12 mesi	
	Società non finanziarie	Famiglie	Altre istituzioni finanziarie			
2016	2,3	1,3	2,7	6,4	-1,5	-1,7
2017	7,5	-0,2	2,7	120,6	40,3	-7,1
2018 - feb.	-1,2	-5,2	2,7	4,0	-6,7	-7,3
mar.	1,0	-1,2	3,0	5,2	-4,2	-9,7
apr.	1,3	-0,0	2,7	2,6	7,8	-8,6
mag.	0,3	-2,2	2,5	7,0	52,6	-2,6
giu.	4,2	-1,2	2,7	51,3	49,4	5,1
lug.	0,2	0,8	2,5	-12,9	31,1	6,5
ago.	0,9	-0,6	2,5	1,3	5,7	7,3
set.	2,4	2,5	2,5	1,6	7,1	8,2
ott.	0,2	-1,4	2,7	-2,7	16,9	13,3
nov.	0,3	0,5	2,5	-10,8	18,0	17,2
dic.	1,7	-0,1	2,4	9,3	-3,4	13,6
2019 - gen.	0,1	-1,0	2,4	-3,4	6,9	13,7
feb.	1,1	-0,1	2,6	0,6	8,3	15,1
mar.	(-1,0)	(-2,3)	(2,5)	(-8,8)	(-3,2)	(15,2)

Sofferenze per settore di attività economica dei residenti in Italia

(milioni di euro)

Periodo	Consistenze					Assicurazioni e fondi pensione	Altre istituzioni finanziarie
	Società non finanziarie	Famiglie					
		Famiglie consumatrici	Famiglie produttrici	Istituzioni senza fini di lucro			
2016	143.226	37.085	16.045	577	..	3.450	
2017	117.054	33.234	13.761	527	..	2.420	
2018 - feb.	113.866	32.907	13.571	505	..	2.306	
mar.	114.084	33.068	13.630	504	..	2.328	
apr.	114.472	33.282	13.671	503	..	2.397	
mag.	114.559	31.597	13.697	470	..	2.366	
giu.	90.134	27.629	11.302	347	..	1.944	
lug.	87.159	26.685	10.922	338	..	1.946	
ago.	86.206	26.553	10.849	338	..	1.888	
set.	83.573	25.695	10.636	340	..	1.813	
ott.	81.899	25.579	10.543	333	..	1.765	
nov.	80.025	24.829	10.256	330	..	1.603	
dic.	67.276	21.988	8.156	283	..	1.495	
2019 - gen.	67.555	22.147	8.165	282	..	1.546	
feb.	67.478	22.183	8.152	285	..	1.654	
mar.	(61.486)	(20.538)	(7.742)	(259)	(..)	(1.508)	

Periodo	Consistenze			Flussi		per memoria: sofferenze al netto dei fondi rettificativi (consistenze)
	Amministrazioni pubbliche	Altri residenti	Totale residenti in Italia	Totale residenti in Italia	Cartolarizzazioni e altre cessioni di sofferenze	
2016	451	200.383	200.835	10.778	18.211	86.572
2017	449	166.995	167.445	-18.935	37.294	64.093
2018 - feb.	440	163.154	163.594	894	49	54.542
mar.	444	163.615	164.059	1.498	-48	52.791
apr.	447	164.325	164.772	1.204	192	50.866
mag.	447	162.690	163.137	777	50	50.821
giu.	451	131.356	131.807	-29.890	31.744	42.787
lug.	451	127.050	127.501	-3.235	2.566	40.126
ago.	450	125.834	126.285	-22	632	40.490
set.	459	122.057	122.516	-3.006	4.231	40.221
ott.	464	120.119	120.584	-1.117	1.469	38.256
nov.	468	117.044	117.512	-1.742	3.022	38.269
dic.	465	99.198	99.662	-16.606	16.616	31.873
2019 - gen.	470	99.694	100.164	815	-379	33.512
feb.	433	99.751	100.185	641	-70	33.640
mar.	(439)	(91.532)	(91.972)	(-6.949)	(6.820)	(31.750)

Sofferenze per branche di attività economica dei residenti in Italia

(consistenze di fine periodo in milioni di euro)

Branche di attività economica	Febbraio 2019			Marzo 2019			
	Famiglie produttrici	Società non finanziarie	Totale	Famiglie produttrici	Società non finanziarie	Totale	
Agricoltura, silvicoltura e pesca	A	1.931	1.551	3.482	(1.825)	(1.458)	(3.283)
Estrazioni di minerali da cave e miniere	B	8	229	237	(7)	(220)	(227)
Attività manifatturiere	C	847	14.148	14.994	(799)	(12.955)	(13.754)
Industrie alimentari, delle bevande e del tabacco ...	1000061	176	1.714	1.890	(170)	(1.564)	(1.734)
Industrie tessili, abbigliamento e articoli in pelle	1000062	138	2.026	2.164	(130)	(1.874)	(2.004)
Industria del legno e dell'arredamento	1000066	128	1.536	1.663	(122)	(1.445)	(1.567)
Fabbricazione di carta e stampa	1000063	30	581	611	(28)	(534)	(562)
Fabbricazione di raffinati del petrolio, prodotti chimici e farmaceutici	1000067	7	395	402	(7)	(345)	(352)
Fabbricazione di articoli in gomma e materie plastiche	22	14	566	580	(13)	(507)	(520)
Metallurgia, fabbricazione di prodotti in metallo e lavorazione di minerali non metalliferi	1000068	219	4.113	4.331	(200)	(3.725)	(3.925)
Fabbricazione di prodotti elettronici, apparecchiature elettriche e non elettriche	1000069	24	807	831	(22)	(720)	(742)
Fabbricazione di macchinari	28	23	1.300	1.323	(22)	(1.217)	(1.240)
Fabbricazione di autoveicoli e altri mezzi di trasporto	1000060	12	538	550	(11)	(480)	(491)
Altre attività manifatturiere	1000070	77	572	649	(73)	(543)	(616)
Fornitura di energia elettrica, gas, vapore e aria condizionata	D	4	587	591	(4)	(525)	(529)
Fornitura di acqua, reti fognarie, attività di gestione dei rifiuti e risanamento	E	17	504	521	(16)	(481)	(498)
Costruzioni	F	1.351	19.210	20.561	(1.257)	(17.103)	(18.359)
Commercio all'ingrosso e al dettaglio, riparazione di autoveicoli e motocicli	G	1.982	10.562	12.544	(1.906)	(9.971)	(11.876)
Trasporto e magazzinaggio	H	215	2.132	2.346	(204)	(2.104)	(2.308)
Attività dei servizi di alloggio e di ristorazione	I	594	2.579	3.173	(569)	(2.430)	(2.999)
Servizi di informazione e comunicazione	J	61	790	851	(58)	(724)	(781)
Attività immobiliari	L	199	10.801	11.000	(188)	(9.449)	(9.637)
Attività professionali, scientifiche e tecniche	M	388	1.519	1.907	(373)	(1.407)	(1.780)
Noleggio, agenzie di viaggio, servizi di supporto alle imprese	N	128	1.440	1.568	(120)	(1.331)	(1.451)
Attività residuali	1000073	429	1.427	1.856	(416)	(1.328)	(1.745)
Totale branche	1004999	8.152	67.478	75.630	(7.742)	(61.486)	(69.228)

Titoli in portafoglio emessi da residenti in Italia, diversi da azioni e partecipazioni

(consistenze di fine periodo in milioni di euro)

Periodo	Titoli emessi da Amministrazioni pubbliche						Altri titoli			Totale
	di cui: titoli di Stato						di cui:			
	di cui:						obbligazioni emesse da banche	riacquisti di titoli relativi ad attività proprie cartolarizzate non cancellate		
	BOT	CCT	BTP	CTZ						
2016	382.803	374.669	13.920	58.226	273.151	14.110	342.913	224.250	99.259	725.716
2017	331.669	323.955	10.576	50.795	234.370	13.737	192.165	64.564	104.710	523.834
2018 - feb.	344.731	337.055	14.188	52.823	240.222	15.796	186.103	61.779	101.729	530.834
mar.	345.787	338.070	10.125	55.193	245.911	12.807	184.674	61.741	99.813	530.461
apr.	349.359	341.667	11.466	52.601	250.571	12.990	185.687	60.489	102.389	535.047
mag.	360.713	353.096	13.468	54.270	256.987	14.702	181.332	62.913	96.026	542.045
giu.	377.534	369.993	16.938	56.752	265.545	17.053	183.515	62.547	93.584	561.049
lug.	380.901	373.441	19.664	57.273	265.186	17.629	193.166	63.474	102.057	574.067
ago.	372.029	364.592	20.878	56.193	256.366	17.631	192.426	63.414	101.156	564.455
set.	376.667	369.215	21.439	57.443	258.115	18.619	190.409	62.788	98.879	567.076
ott.	380.374	372.967	21.322	57.845	260.404	19.870	187.310	61.943	97.306	567.684
nov.	386.285	378.928	20.420	54.065	269.777	21.246	185.896	57.866	98.580	572.181
dic.	375.573	368.315	14.136	55.301	270.423	15.043	190.237	56.699	101.164	565.810
2019 - gen.	389.281	382.036	19.962	56.629	275.277	16.503	188.863	57.040	99.546	578.144
feb.	394.457	387.216	20.847	58.472	277.076	17.218	189.138	56.958	99.632	583.595
mar.	(394.391)	(387.154)	(20.662)	(59.445)	(275.452)	(18.012)	(191.756)	(59.532)	(98.696)	(586.147)

Titoli di terzi in deposito per settore detentore: titoli di debito al valore nominale

(consistenze di fine periodo in milioni di euro)

Periodo	Residenti in Italia						Totale	Totale titoli detenuti da non residenti	Totale generale
	Società non finanziarie	Istituzioni finanziarie	Imprese di assicurazione e fondi pensione	Amministrazioni pubbliche	Famiglie				
					Famiglie consumatrici	Famiglie produttrici			
2016	70.566	295.780	474.517	21.720	363.875	14.580	1.241.038	25.249	1.266.287
2017	67.422	258.690	498.537	21.568	291.452	11.679	1.149.347	23.250	1.172.597
2018 - feb.	66.663	252.929	495.301	21.450	281.124	10.907	1.128.374	26.366	1.154.740
mar.	64.926	258.979	499.341	21.293	277.600	10.718	1.132.856	24.995	1.157.851
apr.	64.594	247.562	499.371	20.875	274.157	10.608	1.117.165	24.794	1.141.959
mag.	64.136	266.371	500.959	21.272	275.910	10.606	1.139.254	23.866	1.163.120
giu.	63.698	263.835	503.957	22.428	277.242	10.674	1.141.834	22.076	1.163.910
lug.	62.774	266.984	505.472	22.414	275.287	10.641	1.143.572	21.552	1.165.124
ago.	62.304	265.921	505.622	22.407	274.107	10.556	1.140.917	22.384	1.163.301
set.	63.539	260.300	511.216	22.370	273.702	10.487	1.141.615	21.603	1.163.218
ott.	63.482	244.793	509.725	22.675	275.029	10.443	1.126.147	19.794	1.145.941
nov.	64.435	263.820	508.833	22.795	276.669	10.682	1.147.234	20.281	1.167.515
dic.	65.261	258.895	511.043	22.779	276.500	10.672	1.145.150	20.876	1.166.027
2019 - gen.	62.161	283.726	510.772	22.621	277.486	10.677	1.167.442	21.598	1.189.041
feb.	59.648	273.643	513.123	22.714	279.496	10.714	1.159.337	21.931	1.181.268
mar.	(51.969)	(269.668)	(519.239)	(22.630)	(278.672)	(10.271)	(1.152.448)	(19.893)	(1.172.341)

Titoli di terzi in deposito di residenti in Italia per strumento al fair value

(consistenze di fine periodo in milioni di euro)

Periodo	Titoli di debito al fair value						Titoli di capitale al fair value		
	di cui: titoli di Stato					Obbligazioni di banche	Totale		
	di cui: BOT	di cui: CCT	di cui: BTP	di cui: azioni	di cui: fondi comuni				
2016 - I trim.	1.421.314	766.677	26.132	54.256	651.683	250.400	860.837	280.201	580.636
II "	1.398.811	748.807	25.597	53.632	639.567	238.899	860.568	247.358	613.210
III "	1.380.665	733.534	22.441	50.814	633.528	225.613	894.599	257.880	636.719
IV "	1.333.648	711.389	16.790	50.916	616.390	208.686	918.430	276.495	641.935
2017 - I trim.	1.293.707	680.293	21.826	42.534	590.846	192.719	978.110	298.907	679.202
II "	1.263.655	660.658	16.011	39.932	578.722	179.683	1.008.309	304.019	704.289
III "	1.259.539	657.528	18.819	40.276	575.504	165.837	1.023.257	321.061	702.195
IV "	1.227.127	642.999	13.455	40.615	565.809	150.828	1.036.003	316.543	719.460
2018 - I trim.	1.216.921	643.709	13.646	38.962	568.636	137.950	1.036.980	317.909	719.071
II "	1.186.238	621.643	20.007	33.682	546.596	128.972	1.041.377	311.654	729.722
III "	1.167.061	608.281	21.720	30.841	533.196	121.464	1.045.474	306.374	739.100
IV "	1.174.402	628.892	23.398	30.015	553.773	112.277	970.908	280.793	690.114

Sezione 2

Tassi di interesse bancari

Indicatori compositi del costo del credito bancario

(valori percentuali)

Periodo	Famiglie: prestiti per l'acquisto di abitazioni	Società non finanziarie	Famiglie e società non finanziarie	
			A breve termine	A lungo termine
2016	1,97	1,90	1,90	2,02
2017	1,91	1,79	1,79	1,90
2018 - mar.	1,89	1,81	1,80	1,98
apr.	1,83	1,77	1,76	1,91
mag.	1,83	1,72	1,71	1,93
giu.	1,79	1,76	1,74	1,89
lug.	1,79	1,78	1,75	1,92
ago.	1,87	1,84	1,80	2,08
set.	1,79	1,73	1,70	1,95
ott.	1,87	1,80	1,76	2,09
nov.	1,90	1,78	1,76	2,01
dic.	1,88	1,74	1,71	2,08
2019 - gen.	1,95	1,78	1,77	1,96
feb.	1,91	1,81	1,79	2,05
mar.	(1,82)	(1,75)	(1,71)	(2,04)

Tassi di interesse bancari sui prestiti in euro alle società non finanziarie: nuove operazioni

(valori percentuali)

Periodo	Totale									
	di cui:			Prestiti fino a 1 milione di euro				Prestiti oltre 1 milione di euro		
	con periodo di determinazione iniziale del tasso fino a 1 anno	prestiti totalmente garantiti	erogazioni effettive	di cui:		erogazioni effettive	di cui:		erogazioni effettive	
				prestiti totalmente garantiti	erogazioni effettive		prestiti totalmente garantiti	erogazioni effettive		
2016	1,54	1,52	2,45	1,47	2,27	3,07	2,24	1,12	1,86	1,02
2017	1,50	1,50	2,09	1,43	2,00	2,55	1,96	1,16	1,59	1,06
2018 - mar.	1,54	1,51	2,11	1,49	1,99	2,48	1,98	1,07	1,49	0,96
apr.	1,47	1,45	2,04	1,41	1,97	2,55	1,94	1,00	1,31	0,91
mag.	1,44	1,40	2,10	1,41	1,97	2,57	1,96	0,92	1,32	0,86
giu.	1,49	1,47	1,95	1,45	1,94	2,52	1,92	1,13	1,31	1,05
lug.	1,49	1,46	1,97	1,45	1,95	2,57	1,94	1,14	1,30	1,06
ago.	1,55	1,51	2,18	1,53	1,98	2,63	1,97	1,20	1,45	1,16
set.	1,46	1,42	2,01	1,44	1,98	2,54	1,98	1,02	1,25	0,97
ott.	1,53	1,46	2,10	1,50	1,96	2,61	1,95	1,13	1,37	1,09
nov.	1,51	1,47	2,01	1,48	1,98	2,66	1,96	1,07	1,19	1,01
dic.	1,47	1,41	1,83	1,44	1,95	2,66	1,94	1,13	1,17	1,07
2019 - gen.	1,47	1,45	1,75	1,44	2,03	2,71	2,01	1,04	0,95	0,95
feb.	1,51	1,48	2,01	1,52	2,05	2,70	2,03	1,03	1,31	1,02
mar.	(1,42)	(1,36)	(2,01)	(1,42)	(2,02)	(2,70)	(2,00)	(0,91)	(1,17)	(0,89)

Volumi sui prestiti in euro alle società non finanziarie: nuove operazioni

(milioni di euro)

Periodo	Totale									
	con periodo di determinazione iniziale del tasso fino a 1 anno	di cui:			Prestiti fino a 1 milione di euro			Prestiti oltre 1 milione di euro		
		prestiti totalmente garantiti	erogazioni effettive		di cui:				di cui:	
					prestiti totalmente garantiti	erogazioni effettive			prestiti totalmente garantiti	erogazioni effettive
2016	38.104	34.546	6.666	32.335	13.850	3.241	12.051	24.254	3.424	20.284
2017	36.676	32.287	6.148	32.913	14.993	3.186	13.456	21.682	2.962	19.457
2018 - mar.	31.539	28.987	6.141	28.392	15.963	3.863	14.736	15.575	2.279	13.656
apr.	27.776	25.823	5.405	25.016	13.529	3.187	12.259	14.247	2.218	12.757
mag.	32.083	29.499	5.814	28.210	15.660	3.609	14.111	16.423	2.205	14.099
giu.	37.027	33.899	6.810	32.699	16.700	3.590	15.167	20.327	3.220	17.531
lug.	36.501	33.538	7.016	31.966	15.917	3.673	14.315	20.585	3.342	17.651
ago.	22.204	20.837	3.796	19.436	10.064	2.344	8.988	12.140	1.452	10.448
set.	33.965	31.527	5.536	30.325	15.481	3.250	14.090	18.485	2.286	16.236
ott.	34.095	30.934	6.433	30.259	16.208	3.804	14.615	17.887	2.629	15.643
nov.	31.681	28.797	6.002	28.325	15.329	3.359	14.091	16.352	2.643	14.234
dic.	37.042	33.927	7.207	33.242	15.592	3.195	14.377	21.449	4.012	18.865
2019 - gen.	33.486	30.633	7.765	28.628	14.687	3.544	13.181	18.799	4.221	15.447
feb.	29.092	26.795	6.251	25.231	13.832	3.176	12.597	15.260	3.075	12.634
mar.	(34.113)	(31.222)	(6.145)	(29.857)	(15.697)	(3.389)	(14.266)	(18.416)	(2.756)	(15.591)

Tassi di interesse bancari sui prestiti in euro alle famiglie: nuove operazioni

(valori percentuali)

Periodo	Prestiti per l'acquisto di abitazioni				
		Per periodo di determinazione iniziale del tasso		TAEG	di cui: erogazioni effettive
		fino a 1 anno	oltre 1 anno		
2018 - mar.	1,88	1,54	2,07	2,24	1,83
apr.	1,84	1,52	2,00	2,20	1,79
mag.	1,83	1,50	2,00	2,18	1,79
giu.	1,80	1,47	1,96	2,17	1,76
lug.	1,79	1,48	1,94	2,15	1,77
ago.	1,85	1,55	2,02	2,21	1,81
set.	1,80	1,51	1,93	2,16	1,77
ott.	1,88	1,54	2,03	2,24	1,85
nov.	1,91	1,59	2,05	2,27	1,88
dic.	1,89	1,52	2,06	2,26	1,88
2019 - gen.	1,95	1,57	2,14	2,31	1,94
feb.	1,91	1,50	2,12	2,27	1,92
mar.	(1,85)	(1,47)	(2,00)	(2,17)	(1,89)

Periodo	Credito al consumo				
		Per periodo di determinazione iniziale del tasso		TAEG	di cui: erogazioni effettive
		fino a 1 anno	oltre 1 anno		
2018 - mar.	6,79	3,90	7,02	8,38	6,79
apr.	6,76	3,83	7,03	8,31	6,77
mag.	6,68	3,79	6,94	8,25	6,69
giu.	6,54	3,42	6,86	8,06	6,54
lug.	6,67	3,36	7,03	8,17	6,68
ago.	6,78	3,81	7,06	8,32	6,79
set.	6,77	3,79	7,02	8,28	6,77
ott.	6,59	3,74	6,86	8,08	6,61
nov.	6,44	3,54	6,74	7,92	6,45
dic.	6,22	3,57	6,57	7,72	6,24
2019 - gen.	6,66	3,66	6,91	8,19	6,68
feb.	6,65	3,55	6,92	8,17	6,66
mar.	(6,68)	(3,65)	(6,95)	(8,19)	(6,69)

Periodo	Prestiti per altri scopi				
		Per periodo di determinazione iniziale del tasso		di cui: famiglie produttrici	di cui: erogazioni effettive
		fino a 1 anno	oltre 1 anno		
2018 - mar.	3,25	3,26	3,22	3,00	3,52
apr.	2,96	2,91	3,16	3,00	3,17
mag.	3,04	3,02	3,13	2,89	3,43
giu.	2,94	2,94	2,93	2,90	3,27
lug.	2,67	2,64	2,77	2,72	2,93
ago.	3,09	3,11	3,02	2,96	3,64
set.	2,81	2,76	2,95	3,00	3,25
ott.	3,21	3,29	2,99	2,98	3,75
nov.	3,24	3,30	3,07	2,98	3,67
dic.	3,06	3,11	2,93	3,06	3,47
2019 - gen.	2,95	2,87	3,21	3,13	3,64
feb.	3,20	3,25	3,07	3,16	3,56
mar.	(3,20)	(3,22)	(3,15)	(3,11)	(3,72)

Volumi sui prestiti in euro alle famiglie: nuove operazioni
(milioni di euro)

Periodo	Prestiti per l'acquisto di abitazioni			
	Per periodo di determinazione iniziale del tasso			di cui: erogazioni effettive
	fino a 1 anno	oltre 1 anno		
2018 - mar.	6.425	2.269	4.156	4.809
apr.	5.223	1.744	3.479	3.909
mag.	6.421	2.186	4.235	4.934
giu.	6.456	2.121	4.335	5.053
lug.	7.050	2.320	4.730	5.651
ago.	2.684	979	1.704	1.785
set.	5.731	1.771	3.960	4.686
ott.	6.592	1.992	4.600	5.183
nov.	5.538	1.713	3.825	4.354
dic.	5.753	1.754	3.999	4.840
2019 - gen.	4.552	1.466	3.086	3.641
feb.	4.764	1.595	3.170	3.799
mar.	(6.436)	(1.788)	(4.648)	(4.326)

Periodo	Credito al consumo			
	Per periodo di determinazione iniziale del tasso			di cui: erogazioni effettive
	fino a 1 anno	oltre 1 anno		
2018 - mar.	3.670	272	3.398	3.652
apr.	3.212	273	2.939	3.191
mag.	4.017	330	3.687	3.995
giu.	3.704	353	3.351	3.684
lug.	3.475	336	3.139	3.454
ago.	2.392	205	2.186	2.378
set.	3.148	247	2.902	3.135
ott.	3.955	340	3.615	3.919
nov.	3.595	333	3.262	3.576
dic.	2.572	301	2.271	2.552
2019 - gen.	3.585	276	3.309	3.554
feb.	3.694	300	3.394	3.669
mar.	(3.968)	(326)	(3.642)	(3.936)

Periodo	Prestiti per altri scopi				
	Per periodo di determinazione iniziale del tasso			di cui: famiglie produttrici	di cui: erogazioni effettive
	fino a 1 anno	oltre 1 anno			
2018 - mar.	2.842	2.189	653	1.123	2.379
apr.	3.006	2.406	600	1.004	2.509
mag.	3.608	2.844	765	1.289	2.858
giu.	3.416	2.617	799	1.212	2.736
lug.	3.481	2.582	899	1.222	2.800
ago.	2.213	1.753	460	726	1.648
set.	2.708	2.053	655	869	2.050
ott.	3.445	2.560	884	1.213	2.667
nov.	2.837	2.083	754	1.146	2.264
dic.	2.851	2.110	742	987	2.263
2019 - gen.	2.733	2.103	630	973	1.931
feb.	2.625	1.904	721	965	2.133
mar.	(2.865)	(2.136)	(729)	(1.070)	(2.221)

Tassi di interesse bancari sui prestiti in euro a famiglie e società non finanziarie: consistenze

(valori percentuali)

Periodo	Famiglie				Società non finanziarie			
		Prestiti per l'acquisto di abitazioni	Credito al consumo e altri prestiti	Conti correnti attivi e prestiti rotativi	Finanziamenti con carte di credito		Conti correnti attivi e prestiti rotativi	Prestiti con durata del contratto oltre 1 anno
2016	3,28	2,26	4,77	5,16	14,26	2,50	3,51	2,37
2017	3,24	2,10	4,92	4,69	14,79	2,22	3,00	2,11
2018 - mar.	3,24	2,07	4,96	4,77	14,83	2,18	2,95	2,07
apr.	3,18	2,07	4,83	4,82	14,84	2,18	2,95	2,06
mag.	3,17	2,05	4,80	4,74	14,83	2,15	2,94	2,06
giu.	3,14	2,04	4,78	4,62	14,82	2,12	2,86	2,05
lug.	3,12	2,04	4,76	4,65	14,82	2,12	2,91	2,03
ago.	3,12	2,03	4,75	4,62	14,82	2,12	2,93	2,04
set.	3,11	2,02	4,75	4,57	14,84	2,08	2,85	2,00
ott.	3,11	2,02	4,77	4,60	14,78	2,09	2,94	1,98
nov.	3,11	2,01	4,76	4,57	14,78	2,09	2,90	1,99
dic.	3,08	2,01	4,72	4,38	14,65	2,06	2,82	1,99
2019 - gen.	3,09	2,00	4,76	4,57	14,69	2,11	2,98	2,00
feb.	3,09	2,00	4,76	4,45	14,73	2,12	3,00	2,01
mar.	(3,08)	(2,00)	(4,75)	(4,43)	(14,77)	(2,10)	(2,99)	(2,00)

Tassi di interesse bancari sui depositi in euro di famiglie e società non finanziarie: nuove operazioni

(valori percentuali)

Periodo	Depositi con durata prestabilita						Pronti contro termine
	Famiglie				Società non finanziarie		
		fino a 1 anno	oltre 1 anno				
2016	1,20	1,11	1,14	1,01	1,42	0,35	
2017	0,56	0,70	0,71	0,70	0,31	0,35	
2018 - mar.	0,64	0,67	0,66	0,69	0,45	0,27	
apr.	0,62	0,64	0,68	0,58	0,51	0,38	
mag.	0,67	0,70	0,76	0,57	0,55	0,20	
giu.	0,65	0,73	0,72	0,73	0,37	0,73	
lug.	0,62	0,69	0,59	0,86	0,44	0,98	
ago.	0,69	0,73	0,64	0,85	0,52	0,28	
set.	0,52	0,64	0,64	0,63	0,32	0,24	
ott.	0,67	0,71	0,70	0,72	0,53	0,47	
nov.	0,74	0,76	0,79	0,73	0,66	0,78	
dic.	0,79	0,85	0,86	0,82	0,64	1,53	
2019 - gen.	0,83	0,89	0,88	0,91	0,61	0,88	
feb.	0,82	0,93	0,90	0,95	0,60	0,65	
mar.	(0,87)	(0,90)	(0,72)	(1,06)	(0,81)	(0,56)	

Tassi di interesse bancari sui depositi in euro di famiglie e società non finanziarie: consistenze

(valori percentuali)

Periodo	Depositi	Totale depositi (esclusi i PcT)		Depositi in conto corrente	Depositi con durata prestabilita	Depositi delle famiglie rimborsabili con preavviso	Pronti contro termine
		Famiglie	Società non finanziarie				
2016	0,41	0,47	0,17	0,09	1,23	1,09	0,56
2017	0,38	0,46	0,10	0,06	1,06	1,21	0,71
2018 - mar.	0,40	0,47	0,09	0,06	0,99	1,32	1,52
apr.	0,40	0,48	0,09	0,06	0,98	1,35	1,13
mag.	0,40	0,48	0,09	0,06	0,97	1,39	0,74
giu.	0,40	0,48	0,09	0,05	0,96	1,39	1,29
lug.	0,40	0,48	0,09	0,05	0,97	1,40	1,49
ago.	0,40	0,48	0,09	0,05	0,96	1,40	1,34
set.	0,39	0,48	0,08	0,05	0,95	1,40	1,19
ott.	0,39	0,47	0,09	0,05	0,94	1,40	0,64
nov.	0,38	0,45	0,09	0,05	0,93	1,32	1,07
dic.	0,36	0,43	0,09	0,05	0,94	1,26	1,66
2019 - gen.	0,36	0,42	0,10	0,04	1,00	1,21	1,69
feb.	0,36	0,42	0,11	0,05	1,02	1,19	1,68
mar.	(0,34)	(0,39)	(0,12)	(0,05)	(1,00)	(1,12)	(1,82)

Periodo	Depositi in conto corrente		Depositi con durata prestabilita		
	Famiglie	Società non finanziarie	Famiglie		Società non finanziarie
			fino a 2 anni	oltre 2 anni	
2016	0,08	0,12	1,02	2,01	1,14
2017	0,06	0,07	0,86	1,76	0,76
2018 - mar.	0,06	0,06	0,79	1,57	0,73
apr.	0,06	0,06	0,79	1,52	0,75
mag.	0,06	0,06	0,78	1,47	0,75
giu.	0,05	0,06	0,76	1,45	0,77
lug.	0,04	0,06	0,76	1,43	0,82
ago.	0,04	0,05	0,75	1,40	0,86
set.	0,05	0,05	0,74	1,37	0,82
ott.	0,04	0,06	0,74	1,34	0,82
nov.	0,04	0,06	0,73	1,31	0,82
dic.	0,04	0,06	0,74	1,30	0,85
2019 - gen.	0,04	0,05	0,76	1,44	0,89
feb.	0,04	0,06	0,80	1,44	0,90
mar.	(0,04)	(0,06)	(0,81)	(1,22)	(1,09)

Altri tassi di interesse bancari e tassi interbancari

(valori percentuali)

Periodo	Tassi bancari			Tassi interbancari		
	Minimo sulle consistenze dei prestiti fino a 1 anno	Obbligazioni		Overnight	1 mese	3 mesi
		Medio sulle consistenze	Medio sulle emissioni con periodo di determinazione iniziale del tasso superiore a 1 anno			
2016	0,16	2,74	0,82	-0,38	0,03	-
2017	0,13	2,60	1,23	-0,39	-0,30	-
2018 - mar.	0,11	2,56	1,80	-0,37	-	-
apr.	0,12	2,53	1,75	-0,36	-0,28	-
mag.	0,11	2,53	0,56	-0,36	-	-
giu.	0,13	2,49	0,99	-0,36	-0,28	-
lug.	0,14	2,49	1,14	-0,36	-0,23	-
ago.	0,13	2,50	1,91	-0,36	-0,28	-
set.	0,11	2,43	1,71	-0,35	-0,25	0,75
ott.	0,11	2,42	1,25	-0,35	-0,28	0,49
nov.	0,10	2,40	6,35	-0,36	-0,28	0,70
dic.	0,06	2,39	1,88	-0,35	-0,25	0,45
2019 - gen.	0,07	2,39	1,13	-0,34	-	-
feb.	0,09	2,33	2,28	-0,35	-0,25	-
mar.	(0,10)	(2,32)	(1,42)	-0,35	-	-

Nel mese di novembre 2018 la serie storica del "tasso di interesse bancario medio sulle emissioni di obbligazioni con periodo di determinazione iniziale del tasso superiore a 1 anno" è stata influenzata da una emissione di importo elevato di un prestito subordinato al tasso del 13%; tale operazione spiega quasi per intero la variazione rispetto al mese precedente.

Sezione 3

Statistiche della politica monetaria unica: le componenti italiane

Componenti italiane degli aggregati monetari dell'area dell'euro: residenti nell'area

(consistenze di fine periodo in milioni di euro)

Periodo	Circolante (a)	Depositi in conto corrente (b)	Totale (c)=(a+b)	Depositi con durata prestabilita fino a 2 anni (d)	Depositi rimborsabili con preavviso fino a 3 mesi (e)	Totale (f)=(c+d+e)
2016	190.421	1.044.360	1.234.781	89.033	307.828	1.631.642
2017	197.736	1.122.469	1.320.205	73.620	308.476	1.702.301
2018 - feb.	195.654	1.116.997	1.312.651	75.650	310.288	1.698.588
mar.	198.138	1.139.902	1.338.040	73.036	309.703	1.720.780
apr.	198.009	1.142.801	1.340.810	70.194	309.339	1.720.343
mag.	199.912	1.151.868	1.351.780	68.707	308.861	1.729.348
giu.	201.900	1.172.537	1.374.436	66.940	309.053	1.750.429
lug.	203.029	1.147.067	1.350.096	60.602	309.202	1.719.899
ago.	203.978	1.148.146	1.352.123	59.734	309.874	1.721.731
set.	204.306	1.178.020	1.382.327	58.317	310.110	1.750.753
ott.	204.868	1.161.414	1.366.283	56.732	309.823	1.732.837
nov.	205.666	1.157.592	1.363.258	55.639	310.344	1.729.241
dic.	208.141	1.179.152	1.387.293	55.863	310.194	1.753.350
2019 - gen.	199.710	1.162.340	1.362.050	57.582	311.869	1.731.501
feb.	200.697	1.166.904	1.367.601	58.298	312.309	1.738.208
mar.	(201.725)	(1.194.745)	(1.396.470)	(58.829)	(312.541)	(1.767.839)

Periodo	Pronti contro termine (g)	Quote di fondi comuni monetari (h)	Obbligazioni con scadenza fino a 2 anni (i)	Totale passività monetarie (l)=(f+g+h+i)	Contributo agli aggregati monetari dell'area (escluso il circolante)		
					M1	M2	M3
2016	4.527	4.758	8.100	1.649.028	1.044.360	1.441.221	1.458.607
2017	1.414	4.007	11.379	1.719.101	1.122.469	1.504.565	1.521.365
2018 - feb.	2.983	3.785	7.257	1.712.613	1.116.997	1.502.935	1.516.959
mar.	2.602	3.708	6.885	1.733.974	1.139.902	1.522.642	1.535.836
apr.	2.744	3.706	6.167	1.732.961	1.142.801	1.522.335	1.534.952
mag.	2.401	3.412	4.872	1.740.033	1.151.868	1.529.436	1.540.121
giu.	1.750	3.302	4.697	1.760.178	1.172.537	1.548.529	1.558.279
lug.	2.480	3.162	4.460	1.730.001	1.147.067	1.516.870	1.526.972
ago.	2.602	3.100	3.068	1.730.501	1.148.146	1.517.753	1.526.523
set.	1.797	2.890	2.410	1.757.850	1.178.020	1.546.447	1.553.543
ott.	1.982	2.892	2.337	1.740.048	1.161.414	1.527.969	1.535.180
nov.	2.122	3.069	1.488	1.735.920	1.157.592	1.523.575	1.530.254
dic.	1.826	3.173	3.115	1.761.463	1.179.152	1.545.209	1.553.322
2019 - gen.	2.591	2.924	4.622	1.741.639	1.162.340	1.531.792	1.541.929
feb.	2.666	2.254	4.482	1.747.609	1.166.904	1.537.511	1.546.912
mar.	(2.406)	(2.289)	(4.418)	(1.776.953)	(1.194.745)	(1.566.114)	(1.575.228)

Componenti italiane degli aggregati monetari dell'area dell'euro: residenti nell'area

(flussi in milioni di euro)

Periodo	Circolante (a)	Depositi in conto corrente (b)	Totale (c)=(a+b)	Depositi con durata prestabilita fino a 2 anni (d)	Depositi rimborsabili con preavviso fino a 3 mesi (e)	Totale (f)=(c+d+e)
2016	7.977	101.879	109.855	-31.112	-3.866	74.878
2017	7.315	81.579	88.894	-14.020	-1.149	73.724
2018 - feb.	251	1.765	2.016	-1.632	73	457
mar.	2.484	23.026	25.510	-2.607	-584	22.318
apr.	-129	2.671	2.542	-2.856	-365	-679
mag.	1.903	8.569	10.473	-1.516	-479	8.477
giu.	1.988	20.658	22.646	-1.383	-193	21.069
lug.	1.129	-25.351	-24.222	-6.331	149	-30.404
ago.	949	944	1.892	-876	672	1.688
set.	329	29.798	30.126	-1.422	236	28.940
ott.	562	-16.203	-15.641	-1.605	-288	-17.534
nov.	798	-3.401	-2.604	-1.459	522	-3.541
dic.	2.474	21.636	24.110	229	-150	24.188
2019 - gen.	-8.431	-12.804	-21.235	1.720	1.674	-17.841
feb.	987	4.459	5.446	709	440	6.595
mar.	(1.028)	(27.625)	(28.654)	(516)	(232)	(29.401)

Periodo	Pronti contro termine (g)	Quote di fondi comuni monetari (h)	Obbligazioni con scadenza fino a 2 anni (i)	Totale passività monetarie (l)=(f+g+h+i)	Contributo agli aggregati monetari dell'area (escluso il circolante)		
					M1	M2	M3
2016	750	-1.143	-968	73.516	101.879	66.900	65.538
2017	-3.112	-752	3.253	73.114	81.579	66.409	65.800
2018 - feb.	259	61	-399	378	1.765	206	128
mar.	-381	-77	-371	21.489	23.026	19.834	19.005
apr.	142	-1	-720	-1.258	2.671	-550	-1.129
mag.	-343	-294	-1.301	6.539	8.569	6.574	4.635
giu.	-650	-110	-177	20.132	20.658	19.082	18.144
lug.	729	-140	-236	-30.051	-25.351	-31.533	-31.180
ago.	122	-61	-1.394	355	944	739	-593
set.	-805	-210	-657	27.268	29.798	28.611	26.939
ott.	185	2	-77	-17.424	-16.203	-18.096	-17.986
nov.	140	177	-849	-4.073	-3.401	-4.339	-4.871
dic.	-297	104	1.626	25.622	21.636	21.714	23.148
2019 - gen.	765	-249	1.506	-15.817	-12.804	-9.410	-7.387
feb.	75	-670	-150	5.848	4.459	5.607	4.861
mar.	(-259)	(36)	(-27)	(29.151)	(27.625)	(28.373)	(28.122)

Contropartite italiane della moneta dell'area dell'euro: residenti nell'area

(consistenze di fine periodo in milioni di euro)

Periodo	Totale passività monetarie	Altre passività delle IFM					Passività verso non residenti nell'area dell'euro
		Depositi delle Amministrazioni centrali	Passività non monetarie nei confronti del "settore detentore della moneta"			Totale	
			Depositi con durata prestabilita oltre 2 anni e depositi rimborsabili con preavviso oltre 3 mesi	Obbligazioni con scadenza oltre i 2 anni	Capitale e riserve		
2016	1.649.028	59.681	154.466	282.972	483.607	921.044	127.239
2017	1.719.101	48.005	155.278	219.164	499.690	874.131	108.922
2018 - feb.	1.712.613	68.860	153.177	211.988	505.213	870.379	107.153
mar.	1.733.974	64.344	152.326	209.988	514.104	876.418	106.005
apr.	1.732.961	72.413	155.431	207.719	509.401	872.551	109.245
mag.	1.740.033	78.370	149.747	205.640	478.323	833.710	111.189
giu.	1.760.178	68.925	146.411	200.887	455.531	802.828	107.680
lug.	1.730.001	99.148	154.755	198.962	449.113	802.830	109.187
ago.	1.730.501	83.513	152.849	198.750	431.720	783.318	110.891
set.	1.757.850	67.202	150.305	194.479	437.559	782.344	111.149
ott.	1.740.048	68.387	148.030	189.062	433.459	770.551	108.684
nov.	1.735.920	70.983	148.472	184.199	438.776	771.447	111.704
dic.	1.761.463	52.975	151.382	188.876	442.563	782.821	113.714
2019 - gen.	1.741.639	96.304	155.507	186.743	451.940	794.190	111.239
feb.	1.747.609	85.735	156.737	184.150	448.983	789.870	107.643
mar.	(1.776.953)	(63.199)	(157.870)	(186.833)	(453.235)	(797.938)	(105.662)

Periodo	Attività verso residenti in Italia e nel resto dell'area					Attività verso non residenti nell'area dell'euro	Altre contropartite	
	Finanziamenti alle Amministrazioni pubbliche	Finanziamenti agli "altri residenti"			Totale			
		di cui: obbligazioni	di cui: obbligazioni	di cui: azioni e partecipazioni				
2016	1.034.989	772.360	1.797.670	136.618	96.287	2.832.659	182.693	-258.360
2017	1.078.462	817.578	1.775.260	155.068	92.826	2.853.723	184.259	-287.823
2018 - feb.	1.102.421	837.256	1.770.098	152.719	92.210	2.872.520	188.163	-301.679
mar.	1.117.397	849.991	1.776.549	151.832	92.995	2.893.946	191.180	-304.385
apr.	1.123.502	858.308	1.783.591	154.397	96.981	2.907.093	192.368	-312.290
mag.	1.112.037	847.511	1.775.323	147.602	94.708	2.887.360	198.736	-322.794
giu.	1.133.745	869.864	1.757.079	150.813	94.866	2.890.824	201.138	-352.351
lug.	1.137.057	871.958	1.763.101	160.644	94.241	2.900.158	201.496	-360.488
ago.	1.115.971	853.633	1.748.300	159.580	93.432	2.864.272	204.770	-360.819
set.	1.128.852	867.434	1.752.579	159.800	94.062	2.881.432	201.561	-364.448
ott.	1.121.943	862.757	1.741.446	156.714	92.270	2.863.389	204.226	-379.944
nov.	1.129.714	870.410	1.747.117	159.755	92.426	2.876.831	204.062	-390.838
dic.	1.136.417	871.752	1.740.619	165.516	92.021	2.877.037	199.577	-365.641
2019 - gen.	1.159.553	892.623	1.732.603	164.211	92.249	2.892.156	194.324	-343.109
feb.	1.160.233	895.157	1.731.451	165.158	92.947	2.891.684	194.321	-355.148
mar.	(1.166.786)	(899.671)	(1.723.779)	(165.590)	(93.759)	(2.890.565)	(196.989)	(-343.803)

Contropartite italiane della moneta dell'area dell'euro: residenti nell'area

(flussi in milioni di euro)

Periodo	Totale passività monetarie	Altre passività delle IFM					Passività verso non residenti nell'area dell'euro
		Depositi delle Amministrazioni centrali	Passività non monetarie nei confronti del "settore detentore della moneta"			Totale	
			Depositi con durata prestabilita oltre 2 anni e depositi rimborsabili con preavviso oltre 3 mesi	Obbligazioni con scadenza oltre i 2 anni	Capitale e riserve		
2016	73.516	9.979	-222	-76.763	3.184	-73.801	556
2017	73.114	-11.639	8.426	-60.867	-1.658	-54.098	-18.319
2018 - feb.	378	-5.234	-412	-3.513	1.064	-2.861	4.288
mar.	21.489	-4.514	-849	-1.678	4.231	1.704	-1.148
apr.	-1.258	8.063	3.102	-3.756	-6.670	-7.325	3.240
mag.	6.539	5.947	-6.161	-3.320	-4.298	-13.779	1.944
giu.	20.132	-9.447	-3.337	-4.979	-24.189	-32.505	-3.510
lug.	-30.051	30.226	8.346	-2.078	-2.760	3.507	1.508
ago.	355	-15.638	-1.908	-446	-2.736	-5.089	1.703
set.	27.268	-16.313	-2.544	-4.442	2.034	-4.952	258
ott.	-17.424	1.179	-2.279	-5.074	-1.016	-8.369	-2.465
nov.	-4.073	2.597	442	-2.575	494	-1.638	3.020
dic.	25.622	-18.006	2.912	4.952	-11.246	-3.381	2.010
2019 - gen.	-15.817	43.330	-145	-1.770	488	-1.427	-2.475
feb.	5.848	-10.571	1.228	-2.495	1.440	173	-3.596
mar.	(29.151)	(-22.541)	(-171)	(3.246)	(-1.056)	(2.018)	(-1.981)

Periodo	Attività verso residenti in Italia e nel resto dell'area					Totale	Attività verso non residenti nell'area dell'euro	Altre contropartite
	Finanziamenti alle Amministrazioni pubbliche		Finanziamenti agli "altri residenti"					
		di cui: obbligazioni		di cui: obbligazioni	di cui: azioni e partecipazioni			
2016	99.922	109.466	14.000	11.367	3.186	113.923	21.519	-125.191
2017	55.246	56.996	9.576	22.013	953	64.821	13.556	-89.318
2018 - feb.	9.318	8.812	-6.705	-515	768	2.613	2.834	-8.876
mar.	5.806	3.565	7.540	-811	587	13.346	3.894	291
apr.	6.444	8.657	3.942	2.724	399	10.386	-65	-7.601
mag.	34.431	35.098	-4.087	-6.329	-48	30.344	3.032	-32.726
giu.	15.138	15.783	-16.824	3.310	48	-1.686	2.479	-26.122
lug.	6.820	5.602	5.815	9.674	-1.997	12.635	1.275	-8.721
ago.	2.130	4.891	-12.605	-653	-95	-10.475	3.035	-11.228
set.	3.097	4.016	4.911	313	446	8.008	-3.756	2.009
ott.	3.334	5.567	-6.945	-1.637	392	-3.611	-1	-23.467
nov.	-296	-414	7.086	3.113	122	6.790	91	-6.975
dic.	-10.925	-16.286	-4.931	5.662	-63	-15.855	-4.103	26.203
2019 - gen.	16.617	14.352	-7.178	-1.649	-290	9.440	-5.709	19.880
feb.	9.256	11.110	-1.363	698	51	7.893	-225	-15.814
mar.	(-2.211)	(-4.250)	(-6.400)	(13)	(243)	(-8.610)	(249)	(15.008)

Bilancio statistico della Banca d'Italia: attività

(consistenze di fine periodo in milioni di euro)

Periodo	Oro e crediti in oro	Attività verso non residenti nell'area dell'euro		Prestiti a controparti del settore finanziario dell'area dell'euro					
		di cui: crediti verso FMI		Operazioni di rifinanziamento		Operazioni temporanee di fine-tuning e di tipo strutturale	Operazioni di rifinanziamento marginale	Crediti connessi a scarti di garanzia e altri crediti	
				Principali	A più lungo termine				
2016	86.558	44.217	10.169	204.239	16.050	188.189
2017	85.283	42.486	9.480	251.692	942	250.750
2018 - mar.	84.798	41.890	9.392	250.403	425	249.978
apr.	85.727	42.104	9.519	250.285	403	249.883
mag.	87.912	43.926	9.684	248.055	566	247.489
giu.	84.610	44.511	10.109	246.740	892	245.848
lug.	81.992	44.659	10.114	245.210	808	244.398	..	5	..
ago.	81.481	44.900	10.221	244.827	1.865	242.962
set.	80.586	45.037	10.242	243.086	3.788	239.298
ott.	84.631	45.631	10.558	244.014	4.717	239.298
nov.	84.700	46.175	10.533	243.854	4.531	239.322
dic.	88.364	46.681	10.647	244.050	5.117	238.934
2019 - gen.	90.813	46.694	10.692	243.298	4.344	238.954
feb.	91.527	46.913	10.745	242.978	4.099	238.879
mar.	91.171	48.412	10.842	242.935	4.301	238.634
apr.	90.304	49.303	11.234	242.839	4.125	238.714

Periodo	Attività in valuta verso residenti nell'area dell'euro	Titoli in euro emessi da residenti nell'area dell'euro	Crediti verso le Amministrazioni pubbliche	Attività verso l'Eurosistema			Altre attività	Totale attività
				di cui: partecipazioni al capitale della BCE	di cui: crediti connessi al trasferimento di riserve			
2016	1.288	336.761	18.820	44.612	1.333	7.134	58.248	794.741
2017	809	439.665	18.157	48.569	1.333	7.134	64.051	950.713
2018 - mar.	1.027	456.180	18.456	50.358	1.333	7.134	60.278	963.390
apr.	1.081	458.865	18.426	50.084	1.333	7.134	61.087	967.659
mag.	952	437.023	16.783	52.284	1.333	7.134	74.508	961.442
giu.	1.033	444.104	16.989	53.124	1.333	7.134	72.244	963.354
lug.	1.007	445.586	16.878	53.364	1.333	7.134	74.420	963.116
ago.	1.130	435.847	16.148	54.228	1.333	7.134	85.016	963.577
set.	1.110	445.056	16.477	54.805	1.333	7.134	78.209	964.365
ott.	1.584	440.193	16.038	55.413	1.333	7.134	84.088	971.592
nov.	1.327	446.932	16.294	55.162	1.333	7.134	80.070	974.514
dic.	1.142	458.959	16.902	54.776	1.333	7.134	69.236	980.110
2019 - gen.	1.348	463.979	17.077	47.219	1.278	6.840	68.078	978.506
feb.	1.414	457.874	16.733	48.397	1.278	6.840	72.574	978.410
mar.	1.878	463.247	17.050	48.996	1.278	6.840	66.932	980.620
apr.	1.451	463.009	17.096	48.766	1.278	6.840	66.861	979.629

Bilancio statistico della Banca d'Italia: passività

(consistenze di fine periodo in milioni di euro)

Periodo	Banconote in circolazione	Passività in euro verso controparti del settore finanziario dell'area dell'euro						Passività in euro verso altri residenti nell'area dell'euro
		Conti correnti (inclusa ROB)	Depositi overnight	Depositi a tempo determinato	Operazioni temporanee di fine-tuning	Depositi connessi a scarti di garanzia e altri depositi		
2016	181.208	71.984	69.957	1.997	30	15.649
2017	188.368	142.581	109.646	32.936	12.793
2018 - mar.	187.296	117.469	90.151	27.319	42.634
apr.	187.673	129.489	100.485	29.004	52.151
mag.	188.440	88.791	75.807	12.953	31	56.446
giu.	190.108	86.460	81.178	5.250	31	43.489
lug.	191.390	69.676	58.512	11.153	11	71.946
ago.	191.956	68.206	60.981	7.190	36	54.413
set.	192.249	90.524	83.253	7.271	35.420
ott.	193.028	96.522	87.572	8.910	40	31.298
nov.	193.607	88.561	81.038	7.504	20	38.176
dic.	198.090	88.703	80.848	7.855	42.270
2019 - gen.	188.514	63.195	56.950	6.244	72.202
feb.	188.844	72.865	64.718	8.147	60.095
mar.	189.673	100.211	93.295	6.917	39.469
apr.	191.716	85.453	75.207	10.246	50.116

Periodo	Passività verso non residenti nell'area dell'euro	Passività in valuta verso residenti nell'area dell'euro	Rivalutazioni	Capitale e riserve	Passività verso l'Eurosistema	Altre passività	di cui:	Totale passività
							Contropartite DSP	
2016	2.568	304	98.589	25.346	356.559	42.534	8.387	794.741
2017	3.304	232	91.577	25.613	439.023	47.222	7.809	950.713
2018 - mar.	3.338	240	94.991	25.613	442.457	49.353	7.759	963.390
apr.	3.169	300	96.801	25.885	426.097	46.093	7.829	967.659
mag.	2.509	303	87.420	25.885	464.653	46.995	7.963	961.442
giu.	2.952	312	84.944	25.885	480.941	48.264	7.934	963.354
lug.	2.706	287	81.671	25.885	471.087	48.469	7.872	963.116
ago.	2.000	281	79.091	25.885	492.527	49.220	7.910	963.577
set.	1.968	284	78.845	25.885	489.164	50.026	7.926	964.365
ott.	1.990	277	82.227	25.885	489.532	50.833	8.031	971.592
nov.	1.985	279	82.739	25.885	491.723	51.559	8.008	974.514
dic.	3.358	301	87.438	25.885	481.998	52.070	7.985	980.110
2019 - gen.	1.960	292	91.637	25.885	481.969	52.853	8.018	978.506
feb.	1.989	364	91.753	25.885	482.836	53.779	8.053	978.410
mar.	1.539	272	93.986	25.885	474.805	54.781	8.126	980.620
apr.	1.587	264	93.395	26.148	481.472	49.480	8.124	979.629

Tassi di interesse ufficiali dell'Eurosistema
(valori percentuali)

Data di annuncio	Operazioni attivabili su iniziativa delle controparti			Operazioni di rifinanziamento principali		
	Data di decorrenza	Depositi overnight presso l'Eurosistema	Operazioni di rifinanziamento marginale	Data di decorrenza	Tasso fisso (per aste a tasso fisso)	Tasso minimo di offerta (per aste a tasso variabile)
22.12.1998	22.01.1999	2,00	4,50	-	-	-
22.12.1998	4.01.1999	2,75	3,25	-	-	-
22.12.1998	1.01.1999	2,00	4,50	7.01.1999	3,00	-
8.04.1999	9.04.1999	1,50	3,50	14.04.1999	2,50	-
4.11.1999	5.11.1999	2,00	4,00	10.11.1999	3,00	-
3.02.2000	4.02.2000	2,25	4,25	9.02.2000	3,25	-
16.03.2000	17.03.2000	2,50	4,50	22.03.2000	3,50	-
27.04.2000	28.04.2000	2,75	4,75	4.05.2000	3,75	-
8.06.2000	-	-	-	28.06.2000	-	4,25
8.06.2000	9.06.2000	3,25	5,25	15.06.2000	4,25	-
31.08.2000	1.09.2000	3,50	5,50	6.09.2000	-	4,50
5.10.2000	6.10.2000	3,75	5,75	11.10.2000	-	4,75
10.05.2001	11.05.2001	3,50	5,50	15.05.2001	-	4,50
30.08.2001	31.08.2001	3,25	5,25	5.09.2001	-	4,25
17.09.2001	18.09.2001	2,75	4,75	19.09.2001	-	3,75
8.11.2001	9.11.2001	2,25	4,25	14.11.2001	-	3,25
5.12.2002	6.12.2002	1,75	3,75	11.12.2002	-	2,75
6.03.2003	7.03.2003	1,50	3,50	12.03.2003	-	2,50
5.06.2003	6.06.2003	1,00	3,00	9.06.2003	-	2,00
1.12.2005	6.12.2005	1,25	3,25	6.12.2005	-	2,25
2.03.2006	8.03.2006	1,50	3,50	8.03.2006	-	2,50
8.06.2006	15.06.2006	1,75	3,75	15.06.2006	-	2,75
3.08.2006	9.08.2006	2,00	4,00	9.08.2006	-	3,00
5.10.2006	11.10.2006	2,25	4,25	11.10.2006	-	3,25
7.12.2006	13.12.2006	2,50	4,50	13.12.2006	-	3,50
8.03.2007	14.03.2007	2,75	4,75	14.03.2007	-	3,75
6.06.2007	13.06.2007	3,00	5,00	13.06.2007	-	4,00
3.07.2008	9.07.2008	3,25	5,25	9.07.2008	-	4,25
8.10.2008	8.10.2008	2,75	4,75	-	-	-
8.10.2008	9.10.2008	3,25	4,25	15.10.2008	3,75	-
6.11.2008	12.11.2008	2,75	3,75	12.11.2008	3,25	-
4.12.2008	10.12.2008	2,00	3,00	10.12.2008	2,50	-
18.12.2008	21.01.2009	1,00	3,00	-	-	-
15.01.2009	21.01.2009	1,00	3,00	21.01.2009	2,00	-
5.03.2009	11.03.2009	0,50	2,50	11.03.2009	1,50	-
2.04.2009	8.04.2009	0,25	2,25	8.04.2009	1,25	-
7.05.2009	13.05.2009	0,25	1,75	13.05.2009	1,00	-
7.04.2011	13.04.2011	0,50	2,00	13.04.2011	1,25	-
7.07.2011	13.07.2011	0,75	2,25	13.07.2011	1,50	-
3.11.2011	9.11.2011	0,50	2,00	9.11.2011	1,25	-
8.12.2011	14.12.2011	0,25	1,75	14.12.2011	1,00	-
5.07.2012	11.07.2012	0,00	1,50	11.07.2012	0,75	-
2.05.2013	8.05.2013	0,00	1,00	8.05.2013	0,50	-
7.11.2013	13.11.2013	0,00	0,75	13.11.2013	0,25	-
5.06.2014	11.06.2014	-0,10	0,40	11.06.2014	0,15	-
4.09.2014	10.09.2014	-0,20	0,30	10.09.2014	0,05	-
3.12.2015	9.12.2015	-0,30	0,30	9.12.2015	0,05	-
9.03.2016	16.03.2016	-0,40	0,25	16.03.2016	0,00	-

Operazioni di politica monetaria dell'Eurosistema effettuate dalla Banca d'Italia mediante asta*(milioni di euro per le quantità; valori percentuali su base annua per i tassi di interesse; dati giornalieri)*

Data di regolamento	Importo		Aste a tasso fisso	Aste a tasso variabile			Durata dell'operazione (in giorni)
	Richiesto	Aggiudicato		Tasso minimo di offerta	Tasso marginale	Tasso medio ponderato	
Operazioni di rifinanziamento principali							
6.02.2019	4.071	4.071	0,00	-	-	-	7
13.02.2019	4.074	4.074	0,00	-	-	-	7
20.02.2019	3.900	3.900	0,00	-	-	-	7
27.02.2019	4.099	4.099	0,00	-	-	-	7
6.03.2019	3.818	3.818	0,00	-	-	-	7
13.03.2019	3.807	3.807	0,00	-	-	-	7
20.03.2019	3.749	3.749	0,00	-	-	-	7
27.03.2019	4.301	4.301	0,00	-	-	-	7
3.04.2019	3.775	3.775	0,00	-	-	-	7
10.04.2019	3.732	3.732	0,00	-	-	-	7
Operazioni di rifinanziamento a più lungo termine, con durata fino a 3 mesi							
1.11.2018	700	700	0,00	-	-	-	91
29.11.2018	1.284	1.284	0,00	-	-	-	91
20.12.2018	873	873	0,00	-	-	-	98
31.01.2019	720	720	0,00	-	-	-	84
28.02.2019	1.209	1.209	0,00	-	-	-	91
28.03.2019	927	927	0,00	-	-	-	91
Operazioni di rifinanziamento a più lungo termine, con durata oltre 3 mesi							
30.03.2016	235	235	0,00	-	-	-	910
29.06.2016	1.083	1.083	0,00	-	-	-	819
29.06.2016	138.946	138.946	0,00	-	-	-	1.456
28.09.2016	17.437	17.437	0,00	-	-	-	1.463
21.12.2016	17.808	17.808	0,00	-	-	-	1.456
29.03.2017	67.377	67.377	0,00	-	-	-	1.456
Altre operazioni							
7.05.2014	-1.500	-1.500	-	-	-	-	7
14.05.2014	-1.095	-1.095	-	-	-	-	7
21.05.2014	-40	-40	-	-	-	-	7
28.05.2014	-	-	-	-	-	-	7
4.06.2014	-15	-15	-	-	-	-	7
11.06.2014	-15	-15	-	-	-	-	7

Statistiche sulla riserva obbligatoria - Passività delle istituzioni creditizie residenti in Italia

(consistenze di fine periodo in milioni di euro)

Periodo	Totale delle passività soggette	Passività soggette a coefficiente di riserva positivo		Passività soggette a coefficiente di riserva dello 0%		
		Depositi (in conto corrente; con durata prestabilita fino a due anni; rimborsabili con preavviso fino a due anni)	Titoli obbligazionari fino a due anni	Depositi (con durata prestabilita oltre due anni; rimborsabili con preavviso oltre due anni)	Pronti contro termine	Titoli obbligazionari oltre i due anni
2016	-	-	-	-	-	-
2017	-	-	-	-	-	-
2018 - feb.	-	-	-	-	-	-
mar.	2.059.318	1.527.887	6.372	69.060	136.172	319.827
apr.	2.051.418	1.526.500	5.772	69.846	132.886	316.414
mag.	-	-	-	-	-	-
giu.	2.105.483	1.558.429	4.246	68.977	161.803	312.028
lug.	2.073.820	1.529.983	4.040	68.759	159.973	311.066
ago.	2.078.401	1.531.775	2.659	67.711	165.297	310.959
set.	-	-	-	-	-	-
ott.	2.077.280	1.551.329	1.998	66.240	156.226	301.488
nov.	2.070.047	1.543.310	1.333	65.155	167.512	292.738
dic.	-	-	-	-	-	-
2019 - gen.	2.077.494	1.548.147	4.726	70.823	159.206	294.593
feb.	2.085.321	1.558.122	4.541	70.533	160.300	291.825
mar.	-	-	-	-	-	-

Tavola 3.6b

Accesso ai dati:

[BMON0100](#)

Statistiche sulla riserva obbligatoria - Assolvimento dell'obbligo di riserva da parte delle istituzioni creditizie residenti in Italia

(consistenze medie nel periodo di mantenimento in milioni di euro; valori percentuali su base annua per il tasso di interesse)

Periodo di mantenimento terminante il:		Riserve dovute	Conti correnti delle istituzioni creditizie	Riserve in eccesso	Inadempienze	Tasso di remunerazione della riserva obbligatoria
mese	giorno					
2016	dic.	14.483	34.958	20.475	..	0,00
2017	dic.	15.238	105.838	90.600	1	0,00
2018 - mar.	13	14.957	93.500	78.543	..	0,00
apr.	-	-	-	-	-	-
mag.	2	15.336	88.679	73.343	..	0,00
giu.	19	15.294	91.895	76.601	..	0,00
lug.	31	15.274	61.567	46.293	..	0,00
ago.	-	-	-	-	-	-
set.	18	15.579	73.052	57.473	..	0,00
ott.	30	15.293	86.726	71.433	..	0,00
nov.	-	-	-	-	-	-
dic.	18	15.297	97.543	82.246	..	0,00
2019 - gen.	29	15.486	85.883	70.397	..	0,00
feb.	-	-	-	-	-	-
mar.	12	15.400	73.177	57.777	..	0,00
apr.	16	15.482	78.427	62.945	..	0,00

Bilancio delle "altre IFM" residenti in Italia: attività

(consistenze di fine periodo in milioni di euro)

Periodo	Cassa	Prestiti						Resto del mondo
		Residenti in Italia			Residenti in altri paesi dell'area dell'euro			
		IFM	Amministrazioni pubbliche	Altri residenti	IFM	Amministrazioni pubbliche	Altri residenti	
2017	11.981	535.763	260.557	1.575.310	78.957	327	25.479	101.412
2018 - mar.	10.379	531.281	267.115	1.578.344	82.686	291	25.200	105.959
apr.	10.946	547.782	264.920	1.568.247	83.728	274	25.326	107.284
mag.	9.905	524.957	264.292	1.584.272	86.468	235	28.716	110.389
giu.	9.738	516.059	263.617	1.553.007	85.160	264	29.818	111.808
lug.	10.013	492.686	264.921	1.552.395	86.370	178	29.958	112.995
ago.	9.680	499.701	262.163	1.538.697	85.842	175	29.844	113.055
set.	9.671	527.851	261.234	1.540.127	84.042	184	30.745	107.995
ott.	9.950	521.945	259.002	1.518.787	87.194	184	28.324	109.489
nov.	9.790	474.394	259.119	1.541.435	87.904	185	27.509	108.800
dic.	12.212	483.894	264.469	1.525.312	87.022	196	27.733	105.776
2019 - gen.	10.245	457.396	266.750	1.540.573	87.453	180	27.354	104.025
feb.	9.624	458.036	264.897	1.527.407	96.267	179	27.543	103.162
mar.	(9.481)	(494.854)	(266.934)	(1.512.395)	(97.010)	(180)	(27.882)	(103.915)

Periodo	Titoli diversi da azioni						Resto del mondo
	Residenti in Italia			Residenti in altri paesi dell'area dell'euro			
	IFM	Amministrazioni pubbliche	Altri residenti	IFM	Amministrazioni pubbliche	Altri residenti	
2017	64.679	334.669	127.626	9.861	44.814	7.630	27.351
2018 - mar.	61.841	348.799	122.938	10.624	48.601	7.541	30.714
apr.	60.589	352.393	125.204	10.673	51.399	7.466	30.349
mag.	63.014	363.555	118.425	10.732	55.116	7.292	31.850
giu.	62.586	380.240	120.974	10.735	53.783	7.582	32.552
lug.	63.514	383.541	129.697	10.652	51.945	8.322	32.031
ago.	63.459	374.579	129.012	10.621	54.077	8.144	35.714
set.	62.825	378.678	127.622	10.895	54.310	9.306	37.088
ott.	61.970	382.526	125.368	12.343	51.586	8.463	37.915
nov.	57.894	388.310	128.030	12.348	46.515	8.627	37.857
dic.	56.727	377.719	133.538	12.425	45.221	8.788	36.040
2019 - gen.	57.066	391.081	131.823	12.845	47.727	8.986	32.308
feb.	56.984	395.793	132.180	13.112	50.730	9.430	33.214
mar.	(59.558)	(395.673)	(132.225)	(12.991)	(49.996)	(9.357)	(33.116)

Periodo	Azioni e partecipazioni				Resto del mondo	Immobilizzazioni	Altre attività	Totale attività
	Residenti in Italia		Residenti in altri paesi dell'area dell'euro					
	IFM	Altri settori	IFM	Altri settori				
2017	39.327	69.228	40.723	14.274	17.311	56.693	272.639	3.716.610
2018 - mar.	39.216	71.535	40.208	12.391	16.964	56.520	260.564	3.729.714
apr.	39.211	74.784	40.207	12.694	17.018	56.552	256.828	3.743.875
mag.	38.889	72.785	40.068	12.686	17.358	56.621	269.643	3.767.265
giu.	38.464	73.544	40.114	12.032	17.830	56.614	270.775	3.747.296
lug.	36.689	72.723	39.991	11.815	17.705	56.719	261.634	3.726.495
ago.	36.635	72.439	40.047	11.515	17.024	56.587	269.480	3.718.492
set.	36.567	72.798	40.110	11.814	17.371	56.598	265.955	3.743.787
ott.	36.509	71.822	40.100	11.574	17.498	56.811	272.577	3.721.937
nov.	30.256	72.178	40.100	11.452	17.498	57.452	273.698	3.691.353
dic.	30.123	72.361	40.050	11.281	17.802	57.585	263.009	3.669.283
2019 - gen.	29.508	71.902	39.966	11.477	17.971	68.017	272.739	3.687.390
feb.	27.111	72.353	40.302	11.478	17.692	70.623	273.516	3.691.633
mar.	(27.636)	(72.943)	(40.118)	(11.548)	(18.323)	(72.221)	(286.132)	(3.734.489)

Bilancio delle “altre IFM” residenti in Italia: passività*(consistenze di fine periodo in milioni di euro)*

Periodo	Depositi						Resto del mondo
	Residenti in Italia			Residenti in altri paesi dell'area dell'euro			
	IFM	Amministrazione centrale	Altre Amministrazioni pubbliche - altri residenti	IFM	Amministrazioni centrali	Altre Amministrazioni pubbliche - altri residenti	
2017	643.694	41.158	1.688.889	168.715	26	20.480	105.605
2018 - mar.	665.722	29.632	1.694.718	171.252	24	25.489	102.655
apr.	671.460	28.549	1.691.303	173.855	22	25.347	106.064
mag.	684.098	29.270	1.707.156	178.657	20	25.674	108.669
giu.	675.293	33.752	1.736.767	179.068	20	26.479	104.717
lug.	667.134	35.007	1.717.698	187.042	18	20.672	106.472
ago.	674.643	35.292	1.719.981	187.327	18	20.288	108.882
set.	679.088	40.014	1.742.437	194.531	19	20.978	109.172
ott.	668.730	43.582	1.719.811	193.102	25	19.830	106.686
nov.	628.869	41.078	1.722.105	186.608	24	20.458	109.711
dic.	639.893	20.962	1.754.676	187.164	22	20.994	110.348
2019 - gen.	638.671	34.256	1.730.644	190.075	22	21.201	109.272
feb.	627.783	35.487	1.744.223	202.974	22	20.484	105.648
mar.	(636.476)	(34.185)	(1.763.221)	(213.290)	(22)	(22.066)	(104.117)

Periodo	Quote dei fondi comuni monetari	Obbligazioni	Capitale e riserve	Altre passività	Totale passività
2017	4.087	341.843	437.735	264.379	3.716.611
2018 - mar.	3.785	327.082	443.479	265.877	3.729.713
apr.	3.782	322.968	439.884	280.638	3.743.873
mag.	3.487	321.956	433.216	275.063	3.767.267
giu.	3.320	316.844	408.633	262.402	3.747.296
lug.	3.178	315.641	404.353	269.281	3.726.496
ago.	3.117	314.136	400.663	254.144	3.718.492
set.	2.906	308.969	400.323	245.351	3.743.790
ott.	2.908	303.946	398.500	264.816	3.721.937
nov.	3.085	294.360	391.872	293.182	3.691.353
dic.	3.189	299.689	380.251	252.096	3.669.283
2019 - gen.	2.931	299.768	380.526	280.025	3.687.390
feb.	2.360	296.814	378.690	277.149	3.691.633
mar.	(2.414)	(302.567)	(375.157)	(280.974)	(3.734.489)

Tutti i fascicoli della collana Statistiche sono disponibili sul sito internet della Banca d'Italia:

<http://www.bancaditalia.it/statistiche/>

Eventuali chiarimenti sui dati contenuti in questa pubblicazione possono essere richiesti

via e-mail all'indirizzo: statistiche@bancaditalia.it

Pubblicazione non soggetta a registrazione ai sensi dell'art. 3 bis della L. 103/2012