

# Banche e moneta: serie nazionali

11 dicembre 2018

Per informazioni: [statistiche@bancaditalia.it](mailto:statistiche@bancaditalia.it)  
[www.bancaditalia.it/statistiche/index.html](http://www.bancaditalia.it/statistiche/index.html)

Figura 1

**Prestiti bancari ai residenti in Italia**  
(variazioni percentuali sui 12 mesi)



Figura 2

**Principali passività bancarie: depositi con residenti in Italia e obbligazioni**  
(variazioni percentuali sui 12 mesi)

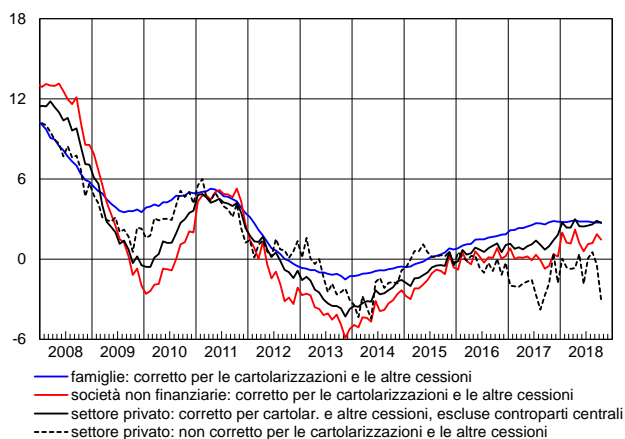
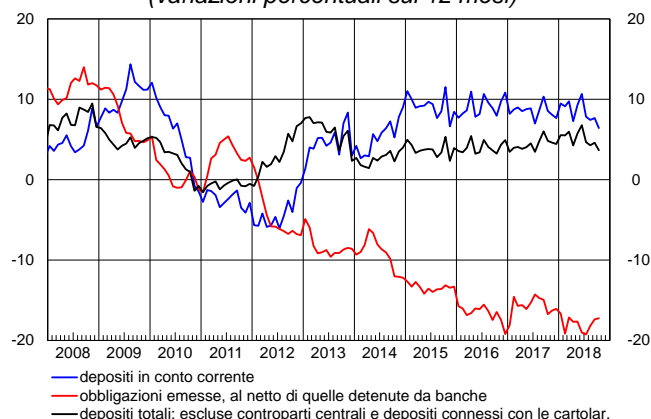

In ottobre i prestiti al settore privato, corretti per tener conto delle cartolarizzazioni e degli altri crediti ceduti e cancellati dai bilanci bancari, sono cresciuti del 2,7 per cento su base annua (2,9 per cento in settembre). I prestiti alle famiglie sono cresciuti del 2,8 per cento (2,7 per cento nel mese precedente), mentre quelli alle società non finanziarie sono cresciuti dell'1,5 per cento (1,9 per cento in settembre). I depositi del settore privato sono cresciuti del 3,7 per cento su base annua (4,6 per cento nel mese precedente); la raccolta obbligazionaria è diminuita del 17,2 per cento (era diminuita del 17,4 per cento nel mese precedente). Le sofferenze sono diminuite del 24,3 per cento su base annua (-23,0 per cento in settembre), per effetto di alcune operazioni di cartolarizzazione.

Figura 3

**Tassi di interesse bancari sui prestiti in euro per settore: nuove operazioni**  
(valori percentuali)



Figura 4

**Tassi di interesse bancari sui depositi in euro per strumento: consistenze**  
(valori percentuali)

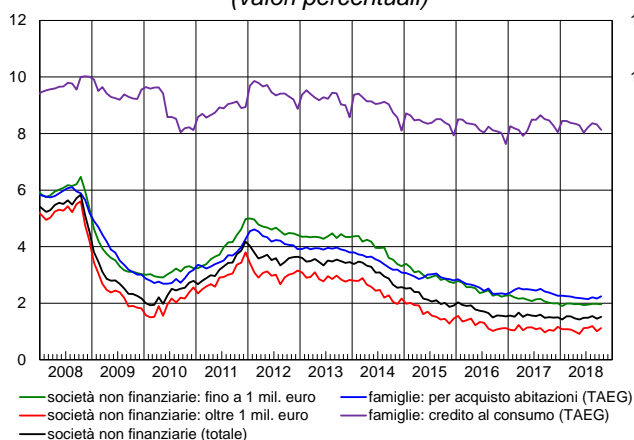
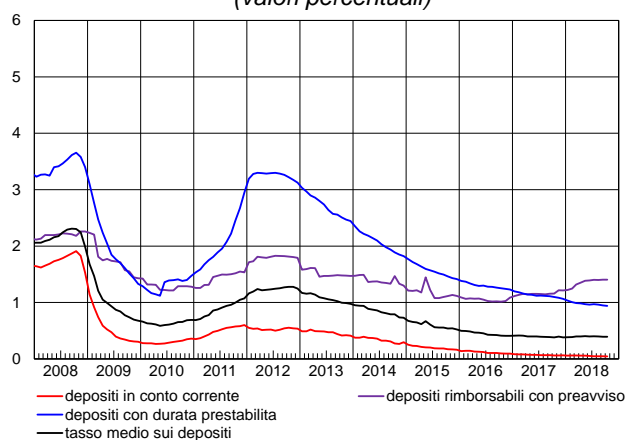

I tassi di interesse sui prestiti erogati nel mese alle famiglie per l'acquisto di abitazioni, comprensivi delle spese accessorie, sono stati pari al 2,24 per cento (2,16 per cento in settembre); quelli sulle nuove erogazioni di credito al consumo all'8,13 per cento. I tassi di interesse sui nuovi prestiti alle società non finanziarie sono risultati pari all'1,52 per cento (1,45 per cento in settembre); quelli sui nuovi prestiti di importo fino a 1 milione di euro sono stati pari all'1,96 per cento, quelli sui nuovi prestiti di importo superiore a tale soglia all'1,12 per cento. I tassi passivi sul complesso dei depositi in essere sono stati pari allo 0,39 per cento.

## Avviso

Il report "Banche e moneta: serie nazionali" ha frequenza mensile e contiene statistiche aggregate a livello nazionale sul sistema bancario in gran parte definite secondo gli schemi armonizzati dell'Eurosistema.

Il fascicolo si compone di 40 tavole, ed è articolato in tre sezioni:

Sezione 1. Statistiche bancarie: bilanci e altre informazioni.

Sezione 2. Tassi di interesse bancari.

Sezione 3. Statistiche della politica monetaria unica: le componenti italiane.

Il fascicolo separato [Metodi e fonti: note metodologiche](#) fa parte integrante del report e ne descrive il contenuto.

Da dicembre 2017 le serie storiche degli stock delle "obbligazioni emesse" da banche e dei "titoli diversi da azioni" detenuti nel portafoglio delle banche non includono più le obbligazioni di propria emissione riacquistate. Ciò ha determinato a dicembre 2017 una diminuzione delle serie corrispondenti, e di conseguenza una diminuzione del "totale attività" e "totale passività" del sistema, di circa 147 miliardi. Per maggiori informazioni si veda il fascicolo separato [Metodi e fonti: note metodologiche](#).

## Avvertenze

- I. Le elaborazioni, salvo diversa indicazione, sono eseguite dalla Banca d'Italia.
- II. Segni convenzionali:
  - il fenomeno non esiste;
  - .... il fenomeno esiste ma i dati non si conoscono;
  - .. i dati non raggiungono la cifra significativa dell'ordine minimo considerato.I dati riportati fra parentesi sono provvisori, quelli fra parentesi in corsivo sono stimati.
- III. Le tavole sono contrassegnate, oltre che da un numero progressivo, da un codice alfanumerico che individua in modo univoco il contenuto della tavola nell'archivio elettronico in cui sono memorizzate le informazioni destinate alla diffusione esterna. Analogo codice identifica le diverse grandezze riportate in ciascuna tavola.

## Indice

Avviso

### Sezione 1: Statistiche bancarie: bilanci e altre informazioni

Accesso ai dati in BDS:

Tavola 1.1	- Bilancio delle banche residenti in Italia: attività	<a href="#">BSIB0100</a>
Tavola 1.2	- Bilancio delle banche residenti in Italia: passività	<a href="#">BSIB0200</a>
Tavola 1.3	- Depositi per settore di attività economica (consistenze)	<a href="#">BSIB0300</a>
Tavola 1.4	- Depositi per settore di attività economica e obbligazioni emesse (flussi)	<a href="#">BSIB0400</a>
Tavola 1.5	- Raccolta da altri residenti e altre Amministrazioni pubbliche per durata e tipologia	<a href="#">BSIB0500</a>
Tavola 1.6	- Prestiti per settore di attività economica (consistenze)	<a href="#">BSIB0600</a>
Tavola 1.7	- Prestiti per settore di attività economica: residenti in Italia (flussi)	<a href="#">BSIB0700</a>
Tavola 1.8	- Prestiti ai residenti in Italia, per durata e tipologia	<a href="#">BSIB0800</a>
Tavola 1.9	- Prestiti per branche di attività economica dei residenti in Italia	<a href="#">ATECO100</a>
Tavola 1.10	- Cartolarizzazioni di prestiti bancari per tipologia e settore di controparte: totale	<a href="#">CARB0100</a>
Tavola 1.11	- Cartolarizzazioni di prestiti bancari per tipologia e settore di controparte: prestiti cancellati dai bilanci (consistenze)	<a href="#">CARB0200</a>
Tavola 1.12	- Cartolarizzazioni e altre cessioni di prestiti cancellati dai bilanci bancari: residenti in Italia (flussi)	<a href="#">CARB0300</a>
Tavola 1.13	- Tassi di variazione a 1 mese annualizzati: raccolta	<a href="#">BSID0100</a>
Tavola 1.14	- Tassi di variazione a 1 mese annualizzati: prestiti e titoli in portafoglio	<a href="#">BSID0200</a>
Tavola 1.15	- Sofferenze per settore di attività economica dei residenti in Italia (consistenze e flussi)	<a href="#">BSIB0900</a>
Tavola 1.16	- Sofferenze per branche di attività economica dei residenti in Italia	<a href="#">ATECO200</a>
Tavola 1.17	- Titoli in portafoglio emessi da residenti in Italia, diversi da azioni e partecipazioni	<a href="#">TITP0100</a>
Tavola 1.18	- Titoli di terzi in deposito per settore detentore: titoli di debito al valore nominale	<a href="#">TITD0100</a>
Tavola 1.19	- Titoli di terzi in deposito di residenti in Italia per strumento al <i>fair value</i>	<a href="#">TITD0200</a>

#### *Tavole disponibili solo in BDS*

Conto economico e altri indicatori di struttura	<a href="#">CE00100</a>
Principali attività bancarie – tassi di variazione a 12 mesi	<a href="#">BSIB1000</a>
Principali passività bancarie – tassi di variazione a 12 mesi	<a href="#">BSIB1100</a>

### Sezione 2: Tassi di interesse bancari

Accesso ai dati in BDS:

Tavola 2.1	- Indicatori compositi del costo del credito bancario	<a href="#">MIR0100</a>
Tavola 2.2	- Tassi di interesse bancari sui prestiti in euro alle società non finanziarie: nuove operazioni	<a href="#">MIR0200</a>
Tavola 2.3	- Volumi sui prestiti in euro alle società non finanziarie: nuove operazioni	<a href="#">MIR0300</a>
Tavola 2.4	- Tassi di interesse bancari sui prestiti in euro alle famiglie: nuove operazioni	<a href="#">MIR0400</a>
Tavola 2.5	- Volumi sui prestiti in euro alle famiglie: nuove operazioni	<a href="#">MIR0500</a>
Tavola 2.6	- Tassi di interesse bancari sui prestiti in euro a famiglie e società non finanziarie: consistenze	<a href="#">MIR0600</a>
Tavola 2.7	- Tassi di interesse bancari sui depositi in euro di famiglie e società non finanziarie: nuove operazioni	<a href="#">MIR0700</a>
Tavola 2.8	- Tassi di interesse bancari sui depositi in euro di famiglie e società non finanziarie: consistenze	<a href="#">MIR0800</a>
Tavola 2.9	- Altri tassi di interesse bancari e tassi interbancari	<a href="#">MID0100</a>

#### *Tavole disponibili solo in BDS*

Volume dei depositi in euro di famiglie e società non finanziarie: nuove operazioni	<a href="#">MIR0900</a>
---	-------------------------

*segue*

*segue*

**Sezione 3: Statistiche della politica monetaria unica: le componenti italiane**

*Accesso ai dati in BDS:*

Tavola 3.1a - Componenti italiane degli aggregati monetari dell'area dell'euro: residenti nell'area (consistenze)	<a href="#"><u>AGGM0100</u></a>
Tavola 3.1b - Componenti italiane degli aggregati monetari dell'area dell'euro: residenti nell'area (flussi)	<a href="#"><u>AGGM0200</u></a>
Tavola 3.2a - Contropartite italiane della moneta dell'area dell'euro: residenti nell'area (consistenze)	<a href="#"><u>AGGM0300</u></a>
Tavola 3.2b - Contropartite italiane della moneta dell'area dell'euro: residenti nell'area (flussi)	<a href="#"><u>AGGM0400</u></a>
Tavola 3.3a - Bilancio statistico della Banca d'Italia: attività	<a href="#"><u>SPBI0100</u></a>
Tavola 3.3b - Bilancio statistico della Banca d'Italia: passività	<a href="#"><u>SPBI0200</u></a>
Tavola 3.4 - Tassi di interesse ufficiali dell'Eurosistema	<a href="#"><u>TUFF0100</u></a>
Tavola 3.5 - Operazioni di politica monetaria dell'Eurosistema effettuate dalla Banca d'Italia mediante asta	<a href="#"><u>OPM0100</u></a>
Tavola 3.6a - Statistiche sulla riserva obbligatoria - Passività delle istituzioni creditizie residenti in Italia	<a href="#"><u>ROB0100</u></a>
Tavola 3.6b - Statistiche sulla riserva obbligatoria - Assolvimento dell'obbligo di riserva da parte delle istituzioni creditizie residenti in Italia	<a href="#"><u>BMON0100</u></a>
Tavola 3.7a - Bilancio delle "altre IFM" residenti in Italia: attività	<a href="#"><u>BSIO0100</u></a>
Tavola 3.7b - Bilancio delle "altre IFM" residenti in Italia: passività	<a href="#"><u>BSIO0200</u></a>
<i>Tavole disponibili solo in BDS</i>	
Principali aggregati monetari – tassi di variazione a 12 mesi	<a href="#"><u>AGGM0500</u></a>

Una breve descrizione del contenuto di questo report, della metodologia utilizzata e della politica di revisione dei dati è disponibile nel fascicolo [Metodi e fonti: note metodologiche](#).

# **Sezione 1**

## **Statistiche bancarie: bilanci e altre informazioni**

**Bilancio delle banche residenti in Italia: attività**

(consistenze di fine periodo in milioni di euro)

Periodo	Cassa	Prestiti			Titoli diversi da azioni		
		Residenti in Italia	Residenti in altri paesi dell'area dell'euro	Resto del mondo	Residenti in Italia		
					IFM	Amministrazioni pubbliche	Altri residenti
2016 .....	11.422	2.342.116	89.815	101.783	224.246	382.803	118.588
2017 - ott. ....	9.931	2.397.446	97.311	104.621	212.468	359.154	109.822
nov. ....	9.967	2.421.582	98.220	105.701	211.888	344.176	114.433
dic. ....	11.981	2.371.216	104.776	101.421	64.595	331.669	127.613
2018 - gen. ....	10.168	2.379.126	106.242	101.122	61.357	341.822	125.779
feb. ....	9.952	2.347.233	104.996	104.841	61.785	344.731	124.352
mar. ....	10.379	2.376.326	108.165	105.954	61.741	345.788	123.067
apr. ....	10.947	2.380.593	109.327	107.284	60.480	349.349	125.109
mag. ....	9.905	2.373.219	115.418	110.389	62.915	360.807	118.429
giu. ....	9.738	2.332.401	115.242	111.808	62.548	377.775	120.977
lug. ....	10.013	2.309.823	116.506	112.995	63.474	380.901	129.691
ago. ....	9.680	2.300.377	115.861	113.055	63.414	372.029	129.011
set. ....	9.671	2.328.962	114.972	107.995	62.788	376.667	127.621
ott. ....	(9.948)	(2.299.530)	(115.705)	(109.484)	(61.945)	(380.386)	(125.383)

Periodo	Titoli diversi da azioni			Titoli diversi da azioni del resto del mondo	Azioni e partecipazioni	
	Residenti in altri paesi dell'area dell'euro				Residenti in Italia	
	IFM	Amministrazioni pubbliche	Altri residenti		IFM	Altri residenti
2016 .....	8.777	41.182	7.509	24.111	39.770	76.189
2017 - ott. ....	10.284	41.397	7.134	25.791	38.083	71.360
nov. ....	10.038	42.386	7.363	26.098	38.164	68.767
dic. ....	9.803	44.278	7.625	27.300	39.276	69.219
2018 - gen. ....	9.823	42.609	7.379	27.740	39.166	70.349
feb. ....	9.953	45.696	7.610	29.058	39.024	70.253
mar. ....	10.353	48.340	7.595	30.836	39.224	71.520
apr. ....	10.416	51.158	7.461	30.501	39.206	74.815
mag. ....	10.493	54.880	7.288	31.986	38.898	72.776
giu. ....	10.476	53.484	7.647	32.650	38.473	73.535
lug. ....	10.610	51.677	8.313	31.999	36.689	72.723
ago. ....	10.579	53.791	8.135	35.684	36.635	72.439
set. ....	10.855	53.755	9.303	37.077	36.567	72.798
ott. ....	(12.274)	(50.941)	(8.554)	(37.842)	(36.496)	(71.819)

Periodo	Azioni e partecipazioni			Quote di partecipazione in fondi monetari	Immobilizzazioni	Altre attività	Totale attività
	Residenti in altri paesi dell'area dell'euro		Resto del mondo				
	IFM	Altri residenti					
2016 .....	40.329	11.968	20.334	8	58.017	320.689	3.919.656
2017 - ott. ....	40.115	13.868	17.114	71	56.937	289.903	3.902.809
nov. ....	40.078	13.746	17.113	71	56.871	293.367	3.920.029
dic. ....	40.723	14.273	17.322	71	56.693	272.457	3.712.311
2018 - gen. ....	40.129	12.948	18.134	66	56.929	276.205	3.727.093
feb. ....	39.979	12.948	16.945	66	56.373	265.608	3.691.403
mar. ....	40.078	12.544	16.922	67	56.520	260.587	3.726.005
apr. ....	40.076	12.858	16.977	66	56.552	256.793	3.739.969
mag. ....	40.001	12.771	17.403	66	56.621	269.482	3.763.746
giu. ....	40.047	12.135	17.802	9	56.614	270.466	3.743.828
lug. ....	39.991	11.815	17.705	8	56.719	261.624	3.723.277
ago. ....	40.047	11.515	17.024	8	56.587	269.426	3.715.299
set. ....	40.110	11.814	17.371	8	56.598	265.875	3.740.808
ott. ....	(40.100)	(11.578)	(17.496)	(8)	(56.811)	(272.532)	(3.718.833)

**Bilancio delle banche residenti in Italia: passività**

(consistenze di fine periodo in milioni di euro)

Periodo	Depositi							
	Residenti in Italia				Residenti in altri paesi dell'area dell'euro			
	IFM	Amministrazioni pubbliche	Altri residenti	di cui: in euro	IFM	Amministrazioni pubbliche	Altri residenti	di cui: in euro
2016 .....	587.754	67.917	1.651.013	2.278.448	157.978	233	22.969	168.386
2017 - ott. ....	652.505	75.375	1.635.834	2.334.077	174.374	305	19.074	178.151
nov. ....	655.911	55.416	1.646.666	2.328.437	174.692	252	19.102	177.910
dic. ....	643.737	59.353	1.670.671	2.344.087	168.715	383	20.119	175.645
2018 - gen. ....	649.298	69.849	1.656.173	2.344.152	169.196	326	24.929	177.323
feb. ....	647.129	54.689	1.649.263	2.320.130	170.548	271	24.903	178.271
mar. ....	665.722	47.951	1.676.535	2.359.412	171.266	244	25.269	180.662
apr. ....	671.458	47.640	1.672.062	2.359.641	174.038	205	25.164	182.037
mag. ....	684.098	48.840	1.687.596	2.388.204	178.645	169	25.525	186.189
giu. ....	675.293	51.730	1.718.820	2.413.340	179.056	133	26.365	186.571
lug. ....	667.134	53.143	1.699.563	2.388.001	187.042	96	20.593	188.231
ago. ....	674.643	53.247	1.702.027	2.398.013	187.327	285	20.022	186.649
set. ....	679.088	57.839	1.724.612	2.429.466	194.531	218	20.780	194.834
ott. ....	(668.711)	(61.598)	(1.701.705)	(2.399.222)	(193.248)	(166)	(19.679)	(188.191)

Periodo	Depositi dei residenti nel resto del mondo		Obbligazioni	Capitale e riserve	Altre passività	Totale passività
		di cui: in euro				
2016 .....	124.633	101.301	558.028	440.953	308.178	3.919.656
2017 - ott. ....	110.612	89.966	501.706	438.208	294.816	3.902.808
nov. ....	108.214	89.272	496.726	440.383	322.667	3.920.029
dic. ....	105.605	85.002	341.717	437.734	264.277	3.712.310
2018 - gen. ....	99.567	83.501	331.406	444.270	282.078	3.727.093
feb. ....	103.649	85.984	328.570	440.773	271.607	3.691.403
mar. ....	102.641	82.020	327.078	443.951	265.349	3.726.005
apr. ....	105.882	86.500	323.021	439.911	280.588	3.739.969
mag. ....	108.681	86.451	321.956	433.234	275.002	3.763.746
giu. ....	104.729	83.049	316.843	408.603	262.254	3.743.827
lug. ....	106.472	83.645	315.641	404.353	269.241	3.723.277
ago. ....	108.882	84.341	314.136	400.663	254.068	3.715.299
set. ....	109.172	83.615	308.969	400.323	245.278	3.740.810
ott. ....	(106.540)	(84.178)	(303.954)	(398.541)	(264.691)	(3.718.833)



## Depositi per settore di attività economica

(consistenze di fine periodo in milioni di euro)

Periodo	Residenti in Italia								
	IFM			Amministrazioni pubbliche		Altri residenti			
		di cui: banche		Amministrazione centrale	Enti locali ed enti di previdenza	Assicurazioni	Fondi pensione	Altre istituzioni finanziarie	di cui: con controparti centrali
		di cui: operazioni intragruppo							
2016 .....	587.754	382.901	296.694	49.575	18.342	12.967	5.626	356.517	156.451
2017 - ott. ....	652.505	399.982	305.437	56.257	19.118	14.801	6.897	312.471	125.186
nov. ....	655.911	403.407	307.950	36.442	18.974	13.952	6.421	331.227	137.711
dic. ....	643.737	391.435	306.357	41.158	18.195	11.643	6.325	323.977	113.946
2018 - gen. ....	649.298	397.410	311.561	51.183	18.667	14.800	7.124	318.385	110.917
feb. ....	647.129	395.484	298.784	36.176	18.513	16.331	6.348	308.622	103.884
mar. ....	665.722	414.809	333.896	29.632	18.319	15.005	6.367	320.686	114.120
apr. ....	671.458	420.695	332.912	28.549	19.091	15.843	6.750	315.421	108.042
mag. ....	684.098	435.621	344.244	29.270	19.570	15.123	7.041	329.049	121.519
giu. ....	675.293	428.237	340.094	33.752	17.977	12.408	6.742	348.607	138.675
lug. ....	667.134	421.694	333.303	35.007	18.136	12.266	7.409	349.475	135.738
ago. ....	674.643	429.414	341.972	35.292	17.955	13.401	6.701	344.914	137.569
set. ....	679.088	435.350	350.465	40.014	17.825	12.119	6.421	344.291	137.946
ott. ....	(668.711)	(424.330)	(327.401)	(43.582)	(18.016)	(14.137)	(7.337)	(335.650)	(131.561)

Periodo	Residenti in Italia				Residenti in altri paesi dell'area dell'euro			
	Società non finanziarie	Altri residenti			IFM	di cui: banche		di cui: operazioni intragruppo
		Famiglie consumatrici	Famiglie produttrici	Istituzioni senza fini di lucro				
2016 .....	248.828	947.471	53.958	25.646	157.978	156.059	87.728	
2017 - ott. ....	267.038	950.353	57.547	26.728	174.374	172.975	87.123	
nov. ....	263.725	948.727	55.820	26.795	174.692	173.674	89.968	
dic. ....	277.236	966.799	57.958	26.733	168.715	167.437	81.848	
2018 - gen. ....	265.859	966.132	56.956	26.917	169.196	168.330	83.326	
feb. ....	262.577	970.667	57.172	27.545	170.548	169.580	82.571	
mar. ....	277.217	970.427	58.929	27.904	171.266	170.500	84.146	
apr. ....	270.802	975.361	59.908	27.977	174.038	173.185	84.498	
mag. ....	276.003	972.518	59.949	27.912	178.645	177.816	83.750	
giu. ....	288.782	971.489	61.919	28.873	179.056	178.082	79.191	
lug. ....	270.087	971.514	61.089	27.722	187.042	185.990	87.158	
ago. ....	277.175	972.357	59.810	27.668	187.327	186.254	84.051	
set. ....	295.443	977.462	61.009	27.867	194.531	193.616	84.964	
ott. ....	(278.769)	(976.900)	(60.802)	(28.110)	(193.248)	(192.129)	(80.808)	

Periodo	Residenti in altri paesi dell'area dell'euro					Resto del mondo	di cui: banche
	Amministrazioni pubbliche	Altri residenti			Famiglie		
		Assicurazioni, fondi pensione e altre istituzioni finanziarie	Società non finanziarie				
2016 .....	233	19.906	1.720	1.343	124.633	80.039	
2017 - ott. ....	305	15.067	2.258	1.749	110.612	69.800	
nov. ....	252	14.886	2.471	1.744	108.214	65.678	
dic. ....	383	15.164	3.208	1.746	105.605	65.764	
2018 - gen. ....	326	20.170	2.990	1.770	99.567	61.154	
feb. ....	271	20.146	3.045	1.712	103.649	62.924	
mar. ....	244	20.482	3.135	1.652	102.641	63.508	
apr. ....	205	20.394	3.137	1.632	105.882	64.409	
mag. ....	169	20.830	3.044	1.651	108.681	65.482	
giu. ....	133	21.444	3.248	1.673	104.729	65.087	
lug. ....	96	15.673	3.256	1.664	106.472	66.645	
ago. ....	285	15.230	3.081	1.711	108.882	67.169	
set. ....	218	15.871	3.146	1.763	109.172	67.935	
ott. ....	(166)	(14.965)	(2.925)	(1.789)	(106.540)	(69.003)	

## Depositi per settore di attività economica e obbligazioni emesse

(flussi in milioni di euro)

Periodo	Depositi di altri residenti in Italia (al netto di controparti centrali)				Obbligazioni emesse al netto di quelle acquistate da banche
	di cui:				
	Società non finanziarie	Famiglie	Altre istituzioni finanziarie		
2015 .....	49.502	25.680	22.533	-1.279	-61.821
2016 .....	64.454	13.624	46.967	6.409	-78.145
2017 - set. ....	19.870	11.235	6.273	2.029	-8.562
ott. ....	-508	-1.762	168	1.363	-6.314
nov. ....	-6.007	-3.206	-3.239	1.747	-4.108
dic. ....	34.292	13.597	20.186	2.908	-7.474
2018 - gen. ....	-8.291	-11.152	-1.395	262	-6.547
feb. ....	851	-3.416	5.325	-1.791	-3.617
mar. ....	18.161	14.693	1.899	2.869	-1.321
apr. ....	-515	-6.515	5.946	-1.151	-4.216
mag. ....	6.642	4.983	-2.959	5.078	-4.470
giu. ....	17.316	12.776	1.900	5.652	-4.941
lug. ....	-24.628	-18.646	-1.935	-4.579	-2.015
ago. ....	2.054	7.031	-513	-4.884	-1.780
set. ....	25.154	18.237	6.488	1.996	-4.628
ott. ....	(-13.707)	(-16.799)	(-581)	(759)	(-4.864)

**Raccolta da altri residenti e altre Amministrazioni pubbliche per durata e tipologia**

(consistenze di fine periodo in milioni di euro)

Periodo	Depositi di residenti italiani						
	Depositi in conto corrente	Depositi con durata prestabilita			Depositi rimborsabili con preavviso	Pronti contro termine	di cui: con controparti centrali
		fino a 2 anni	oltre 2 anni	di cui: connessi con operazioni di cessione di crediti			
2016 .....	987.864	83.302	141.155	118.675	297.920	159.114	156.451
2017 - ott. ....	1.028.534	71.938	129.737	105.903	296.910	127.833	125.186
nov. ....	1.023.392	70.098	134.238	110.460	297.532	140.379	137.711
dic. ....	1.060.205	67.665	147.538	124.122	298.726	114.733	113.946
2018 - gen. ....	1.048.904	66.432	145.530	121.435	300.931	113.043	110.917
feb. ....	1.050.641	64.929	144.891	120.410	301.037	106.279	103.884
mar. ....	1.071.492	62.650	144.120	119.405	300.511	116.081	114.120
apr. ....	1.073.970	59.918	146.904	121.303	300.202	110.159	108.042
mag. ....	1.083.938	58.856	141.351	115.739	299.777	123.243	121.519
giu. ....	1.101.372	57.389	137.941	112.486	300.313	139.781	138.675
lug. ....	1.077.309	55.695	146.499	120.914	300.418	137.777	135.738
ago. ....	1.079.979	54.557	144.620	119.358	301.104	139.722	137.569
set. ....	1.106.157	53.569	141.968	116.334	301.490	139.253	137.946
ott. ....	(1.093.823)	(52.034)	(139.503)	(113.910)	(301.335)	(133.026)	(131.561)

Periodo	Depositi di residenti in altri paesi dell'area dell'euro					Depositi del resto del mondo
	Depositi in conto corrente	Depositi con durata prestabilita		Depositi rimborsabili con preavviso	Pronti contro termine	
		fino a 2 anni	oltre 2 anni			
2016 .....	7.451	5.710	7.960	194	1.864	44.594
2017 - ott. ....	9.904	5.967	2.709	197	576	40.812
nov. ....	9.819	6.044	2.682	199	583	42.535
dic. ....	10.824	5.928	2.895	202	627	39.840
2018 - gen. ....	10.689	10.834	2.910	202	598	38.413
feb. ....	10.402	10.721	3.239	201	588	40.726
mar. ....	10.926	10.505	3.216	201	641	39.133
apr. ....	10.850	10.396	3.273	202	626	41.473
mag. ....	11.111	10.356	3.330	202	676	43.198
giu. ....	12.461	9.680	3.491	203	644	39.642
lug. ....	11.616	4.907	3.507	202	440	39.828
ago. ....	10.933	5.177	3.526	203	449	41.712
set. ....	11.989	4.747	3.546	206	490	41.237
ott. ....	(10.821)	(4.693)	(3.581)	(207)	(518)	(37.536)

Periodo	Obbligazioni emesse					Totale
	fino a 2 anni	oltre 2 anni	per memoria: obbligazioni emesse oltre 1 anno a tasso variabile	per memoria: covered bond	per memoria: detenute da banche residenti in Italia	
2016 .....	10.112	547.917	311.645	146.565	224.246	2.295.157
2017 - ott. ....	15.504	486.203	262.770	143.693	212.468	2.216.823
nov. ....	16.266	480.461	260.736	145.263	211.888	2.224.229
dic. ....	12.055	329.663	137.525	63.035	64.595	2.090.900
2018 - gen. ....	7.908	323.498	134.388	63.834	61.357	2.069.891
feb. ....	7.564	321.006	132.977	63.204	61.785	2.062.222
mar. ....	7.246	319.832	129.658	63.204	61.741	2.086.554
apr. ....	6.597	316.424	127.029	62.698	60.480	2.080.994
mag. ....	5.030	316.927	130.031	65.202	62.915	2.097.995
giu. ....	4.805	312.038	126.306	65.202	62.548	2.119.761
lug. ....	4.565	311.076	125.381	66.692	63.474	2.093.838
ago. ....	3.172	310.964	124.340	66.922	63.414	2.096.117
set. ....	2.521	306.448	120.523	66.172	62.788	2.113.622
ott. ....	(2.453)	(301.501)	(117.691)	(66.283)	(61.945)	(2.081.031)

## Prestiti per settore di attività economica

(consistenze di fine periodo in milioni di euro)

Periodo	Residenti in Italia							
	IFM			Amministrazioni pubbliche		Altri residenti		
		<i>di cui:</i> banche	<i>di cui:</i> operazioni intragruppo	Amministrazione centrale	Enti locali ed enti di previdenza	Assicurazioni e fondi pensione	Altre istituzioni finanziarie	<i>di cui:</i> pct con controparti centrali
2016 .....	452.738	380.630	296.694	193.709	68.527	4.418	222.747	86.743
2017 - ott. ....	549.070	399.804	305.437	201.878	67.446	5.322	212.736	87.849
nov. ....	540.095	403.749	307.950	201.205	67.818	5.641	235.066	110.246
dic. ....	535.291	392.449	306.357	194.076	66.485	5.023	214.414	73.423
2018 - gen. ....	534.100	396.792	311.562	197.429	66.887	4.625	203.941	69.619
feb. ....	513.703	394.761	298.784	197.634	67.191	4.840	201.270	67.693
mar. ....	530.872	412.822	333.897	199.870	67.245	4.528	209.906	71.822
apr. ....	547.426	419.211	332.912	197.708	67.212	4.665	195.914	61.359
mag. ....	524.639	436.026	344.244	197.377	66.915	4.295	213.945	79.974
giu. ....	515.851	429.524	340.094	195.876	67.741	4.251	216.043	71.425
lug. ....	492.507	422.486	333.303	199.239	65.681	4.283	212.985	74.136
ago. ....	499.517	431.290	341.972	196.397	65.766	4.269	210.210	73.254
set. ....	527.600	437.082	350.465	195.316	65.918	4.214	212.877	72.155
ott. ....	(521.807)	(426.078)	(327.401)	(193.174)	(65.830)	(4.301)	(192.180)	(54.648)

Periodo	Residenti in Italia				Residenti in altri paesi dell'area dell'euro			
	Altri residenti				IFM	<i>di cui:</i> banche		
	Società non finanziarie	Famiglie consumatrici	Famiglie produttrici	Istituzioni senza fini di lucro			<i>di cui:</i> operazioni intragruppo	
2016 .....	775.808	526.232	89.149	8.787	65.212	64.461	15.829	
2017 - ott. ....	732.265	533.940	86.198	8.591	71.611	71.342	22.209	
nov. ....	741.130	535.434	86.497	8.695	73.122	72.848	21.660	
dic. ....	726.612	534.611	86.234	8.470	78.949	78.675	26.011	
2018 - gen. ....	742.764	534.481	86.395	8.502	81.085	80.811	24.939	
feb. ....	733.342	534.644	86.088	8.521	80.492	80.217	22.471	
mar. ....	731.788	537.463	86.148	8.506	82.665	82.390	23.560	
apr. ....	734.773	538.510	86.040	8.346	83.720	83.443	25.583	
mag. ....	732.372	538.720	86.706	8.251	86.460	86.183	25.555	
giu. ....	703.554	537.013	83.965	8.109	85.160	84.875	27.222	
lug. ....	705.437	537.823	83.810	8.057	86.370	86.080	28.728	
ago. ....	696.361	536.426	83.393	8.038	85.842	85.553	30.120	
set. ....	694.969	537.083	82.958	8.026	84.042	83.751	27.880	
ott. ....	(691.949)	(539.445)	(82.817)	(8.028)	(87.197)	(86.882)	(25.121)	

Periodo	Residenti in altri paesi dell'area dell'euro				Resto del mondo		
	Amministrazioni pubbliche	Altri residenti				<i>di cui:</i> banche	
		Assicurazioni, fondi pensione e altre istituzioni finanziarie	Società non finanziarie	Famiglie			
2016 .....	431	14.828	8.900	444	101.783	76.643	
2017 - ott. ....	286	14.008	10.932	474	104.621	74.081	
nov. ....	340	13.798	10.485	475	105.701	74.787	
dic. ....	340	14.229	10.794	464	101.421	71.893	
2018 - gen. ....	343	13.927	10.391	496	101.122	72.218	
feb. ....	341	13.985	9.686	492	104.841	74.755	
mar. ....	291	14.849	9.863	497	105.954	76.351	
apr. ....	274	15.150	9.684	500	107.284	77.103	
mag. ....	235	14.953	13.261	509	110.389	79.497	
giu. ....	264	15.270	14.025	523	111.808	81.323	
lug. ....	178	15.212	14.232	513	112.995	82.469	
ago. ....	175	15.253	14.078	514	113.055	81.987	
set. ....	184	15.749	14.469	527	107.995	76.519	
ott. ....	(184)	(15.986)	(11.807)	(530)	(109.484)	(78.359)	

## Prestiti per settore di attività economica: residenti in Italia

(flussi in milioni di euro)

Periodo	Totale prestiti ad altri residenti (al netto delle controparti centrali)						
	di cui:						Altre istituzioni finanziarie
	Società non finanziarie	Famiglie			Altri prestiti		
		Credito al consumo	Acquisto di abitazioni				
2015 .....	-7.201	-12.084	9.808	9.000	1.424	-616	-5.152
2016 .....	-1.737	-11.525	7.555	6.006	6.131	-4.582	2.189
2017 - set. ....	2.242	-3.719	1.522	724	1.062	-264	4.555
ott. ....	852	1.908	2.114	950	870	293	-3.276
nov. ....	11.745	9.360	2.092	340	883	869	-24
dic. ....	1.383	-13.249	-978	258	441	-1.677	16.225
2018 - gen. ....	9.954	16.677	237	406	-136	-33	-6.568
feb. ....	-9.293	-8.771	54	493	324	-763	-782
mar. ....	6.652	-709	3.135	1.317	1.211	607	4.535
apr. ....	725	3.244	898	633	254	10	-3.554
mag. ....	-1.014	-2.962	2.278	883	1.511	-116	41
giu. ....	-21.362	-27.792	-4.186	1.043	141	-5.370	10.677
lug. ....	-1.972	2.460	1.282	894	1.246	-857	-5.705
ago. ....	-11.741	-8.145	-1.706	-92	-830	-784	-1.870
set. ....	3.241	-800	322	213	1.166	-1.057	3.775
ott. ....	(-3.311)	(-2.521)	(2.362)	(1.241)	(1.042)	(79)	(-3.234)

**Prestiti ai residenti in Italia, per durata e tipologia***(consistenze di fine periodo in milioni di euro)*

Periodo	Amministrazioni pubbliche e altri residenti			Società non finanziarie				
	fino a 1 anno	tra 1 e 5 anni	oltre 5 anni	fino a 1 anno	tra 1 e 5 anni	oltre 5 anni		
2015 .....	1.913.909	649.999	236.780	1.027.130	793.231	280.967	146.699	365.565
2016 .....	1.889.378	613.772	251.216	1.024.390	775.808	260.931	160.151	354.726
2017 - set. ....	1.830.241	576.916	254.626	998.699	730.667	239.346	162.262	329.059
ott. ....	1.848.375	597.183	253.221	997.971	732.265	242.600	161.601	328.064
nov. ....	1.881.486	624.801	256.534	1.000.152	741.130	248.549	163.852	328.729
dic. ....	1.835.925	578.127	263.266	994.532	726.612	239.927	163.300	323.385
2018 - gen. ....	1.845.026	587.279	266.009	991.738	742.764	254.397	165.817	322.550
feb. ....	1.833.531	576.090	266.251	991.190	733.342	246.557	165.952	320.833
mar. ....	1.845.454	584.594	267.038	993.823	731.788	244.720	166.445	320.623
apr. ....	1.833.167	571.675	269.183	992.310	734.773	248.384	167.283	319.106
mag. ....	1.848.580	585.418	270.899	992.264	732.372	243.806	168.846	319.720
giu. ....	1.816.551	567.042	263.498	986.010	703.554	228.917	162.616	312.022
lug. ....	1.817.316	571.776	265.455	980.086	705.437	232.447	164.282	308.708
ago. ....	1.800.860	556.103	265.194	979.563	696.361	224.557	163.289	308.515
set. ....	1.801.362	552.034	267.620	981.709	694.969	221.246	165.054	308.669
ott. ....	(1.777.723)	(527.809)	(269.327)	(980.587)	(691.949)	(220.086)	(164.641)	(307.221)

Periodo	Famiglie								
	Credito al consumo			Acquisto di abitazioni		Altri prestiti			
	fino a 1 anno	tra 1 e 5 anni	oltre 5 anni	fino a 5 anni	oltre 5 anni	fino a 1 anno	tra 1 e 5 anni	oltre 5 anni	
2015 .....	619.783	2.988	25.346	52.878	2.087	360.245	53.686	21.502	101.051
2016 .....	624.168	3.092	26.858	56.562	2.401	365.768	49.965	20.355	99.167
2017 - set. ....	626.754	2.796	28.997	61.621	2.541	370.849	46.029	19.976	93.945
ott. ....	628.729	2.799	29.341	62.217	2.669	371.552	46.541	19.670	93.939
nov. ....	630.626	2.911	29.447	62.333	2.784	372.248	47.181	19.913	93.809
dic. ....	629.316	3.104	29.501	62.335	2.546	372.851	45.939	19.704	93.336
2018 - gen. ....	629.379	2.842	29.710	62.789	2.451	372.726	46.382	19.423	93.055
feb. ....	629.254	2.663	29.856	63.306	2.463	372.995	45.704	19.454	92.814
mar. ....	632.117	2.795	30.257	64.012	2.517	374.086	46.019	19.578	92.853
apr. ....	632.896	2.843	30.438	64.401	2.573	374.257	45.859	19.999	92.527
mag. ....	633.677	2.943	30.547	65.067	2.595	374.137	45.766	20.335	92.289
giu. ....	629.086	2.985	30.806	65.796	1.722	374.914	44.097	18.822	89.943
lug. ....	629.690	3.022	30.903	66.304	1.894	375.955	43.689	18.651	89.271
ago. ....	627.857	2.986	30.772	66.375	2.075	374.919	43.474	18.366	88.890
set. ....	628.067	2.830	30.819	66.693	2.092	376.035	42.856	18.157	88.586
ott. ....	(630.290)	(2.941)	(31.196)	(67.413)	(2.146)	(376.992)	(43.387)	(17.999)	(88.217)

## Prestiti per branche di attività economica dei residenti in Italia

(consistenze di fine periodo in milioni di euro)

Branche di attività economica	Settembre 2018			Ottobre 2018			
	Famiglie produttrici	Società non finanziarie	Totale	Famiglie produttrici	Società non finanziarie	Totale	
Agricoltura, silvicoltura e pesca .....	<b>A</b>	23.766	17.914	41.680	(23.724)	(18.041)	(41.766)
Estrazioni di minerali da cave e miniere .....	<b>B</b>	36	2.443	2.479	(36)	(2.464)	(2.500)
Attività manifatturiere .....	<b>C</b>	6.033	188.560	194.593	(5.992)	(188.568)	(194.560)
Industrie alimentari, delle bevande e del tabacco ...	<b>1000061</b>	1.106	30.387	31.493	(1.089)	(30.250)	(31.338)
Industrie tessili, abbigliamento e articoli in pelle .....	<b>1000062</b>	775	17.609	18.384	(763)	(17.612)	(18.375)
Industria del legno e dell'arredamento .....	<b>1000066</b>	810	10.314	11.124	(806)	(10.341)	(11.147)
Fabbricazione di carta e stampa .....	<b>1000063</b>	266	8.010	8.275	(254)	(8.061)	(8.315)
Fabbricazione di raffinati del petrolio, prodotti chimici e farmaceutici .....	<b>1000067</b>	113	15.335	15.447	(118)	(15.439)	(15.556)
Fabbricazione di articoli in gomma e materie plastiche .....	<b>22</b>	119	10.385	10.504	(119)	(10.131)	(10.251)
Metallurgia, fabbricazione di prodotti in metallo e lavorazione di minerali non metalliferi .....	<b>1000068</b>	1.458	47.718	49.175	(1.454)	(47.911)	(49.365)
Fabbricazione di prodotti elettronici, apparecchiature elettriche e non elettriche .....	<b>1000069</b>	242	11.926	12.168	(241)	(11.907)	(12.148)
Fabbricazione di macchinari .....	<b>28</b>	242	20.988	21.230	(243)	(21.143)	(21.386)
Fabbricazione di autoveicoli e altri mezzi di trasporto .....	<b>1000060</b>	102	8.059	8.161	(101)	(7.862)	(7.963)
Altre attività manifatturiere .....	<b>1000070</b>	801	7.831	8.632	(803)	(7.912)	(8.715)
Fornitura di energia elettrica, gas, vapore e aria condizionata .....	<b>D</b>	119	24.362	24.482	(116)	(23.119)	(23.236)
Fornitura di acqua, reti fognarie, attività di gestione dei rifiuti e risanamento .....	<b>E</b>	118	7.911	8.029	(117)	(7.858)	(7.976)
Costruzioni .....	<b>F</b>	7.661	93.184	100.845	(7.650)	(92.070)	(99.720)
Commercio all'ingrosso e al dettaglio, riparazione di autoveicoli e motocicli .....	<b>G</b>	17.178	117.833	135.012	(17.160)	(118.155)	(135.316)
Trasporto e magazzinaggio .....	<b>H</b>	2.139	34.033	36.172	(2.135)	(34.162)	(36.297)
Attività dei servizi di alloggio e di ristorazione .....	<b>I</b>	5.074	27.749	32.823	(5.060)	(27.763)	(32.823)
Servizi di informazione e comunicazione .....	<b>J</b>	699	17.340	18.039	(697)	(17.229)	(17.926)
Attività immobiliari .....	<b>L</b>	1.889	88.792	90.680	(1.900)	(88.358)	(90.258)
Attività professionali, scientifiche e tecniche .....	<b>M</b>	8.287	37.102	45.388	(8.275)	(36.498)	(44.772)
Noleggio, agenzie di viaggio, servizi di supporto alle imprese .....	<b>N</b>	1.213	16.885	18.098	(1.210)	(16.468)	(17.679)
Attività residuali .....	<b>1000073</b>	8.746	20.860	29.606	(8.746)	(21.193)	(29.939)
<b>Totale branche</b>	<b>1004999</b>	<b>82.958</b>	<b>694.969</b>	<b>777.927</b>	<b>(82.817)</b>	<b>(691.949)</b>	<b>(774.766)</b>

**Cartolarizzazioni di prestiti bancari per tipologia e settore di controparte: totale**

(consistenze di fine periodo in milioni di euro)

Periodo	Totale cartolarizzazioni								
	Totale	di cui: sofferenze	Altri residenti in Italia						
			Assicurazioni, fondi pensione e altre istituzioni finanziarie	Società non finanziarie	Famiglie				
					Credito al consumo	Acquisto di abitazioni	Altri prestiti		
2015 .....	191.972	59.325	191.187	3.514	64.233	123.440	24.921	67.531	30.988
2016 .....	189.299	65.574	188.385	3.702	65.449	119.235	27.825	61.757	29.653
2017 - set. ....	197.949	83.466	197.067	3.864	76.726	116.477	29.610	57.591	29.276
ott. ....	204.252	83.548	203.333	3.922	76.845	122.566	29.891	63.521	29.154
nov. ....	207.930	83.951	207.008	3.955	81.245	121.808	29.400	63.212	29.197
dic. ....	237.022	113.114	236.058	4.527	105.096	126.435	29.555	63.548	33.332
2018 - gen. ....	235.291	114.276	234.403	3.709	105.652	125.042	28.475	62.936	33.631
feb. ....	236.919	114.609	236.065	3.659	107.281	125.125	28.614	62.250	34.261
mar. ....	237.512	114.119	236.714	3.623	106.694	126.397	30.058	62.043	34.296
apr. ....	246.193	124.783	245.384	3.715	114.317	127.352	30.476	61.693	35.183
mag. ....	244.866	124.454	243.741	4.019	114.988	124.733	30.298	59.061	35.375
giu. ....	261.656	135.211	260.811	4.071	122.195	134.545	30.358	66.408	37.779
lug. ....	265.041	138.901	263.836	4.199	126.087	133.550	30.474	64.723	38.353
ago. ....	263.892	139.448	263.020	4.206	126.002	132.811	30.020	64.230	38.561
set. ....	262.898	140.681	262.036	4.150	127.071	130.814	30.271	62.150	38.394
ott. ....	(266.538)	(141.405)	(265.633)	(4.130)	(131.087)	(130.416)	(31.284)	(60.345)	(38.788)

**Tavola 1.11**

Accesso ai dati:

[CARB0200](#)**Cartolarizzazioni di prestiti bancari per tipologia e settore di controparte: prestiti cancellati dai bilanci**

(consistenze di fine periodo in milioni di euro)

Periodo	Cartolarizzazioni di prestiti bancari cancellati dai bilanci								
	Totale	di cui: sofferenze	Altri residenti in Italia						
			Assicurazioni, fondi pensione e altre istituzioni finanziarie	Società non finanziarie	Famiglie				
					Credito al consumo	Acquisto di abitazioni	Altri prestiti		
2015 .....	57.721	48.490	57.511	2.805	33.419	21.287	2.993	3.559	14.735
2016 .....	65.676	57.223	65.339	2.930	38.985	23.424	3.842	3.470	16.112
2017 - set. ....	88.915	79.589	88.463	3.424	57.878	27.161	3.929	3.522	19.710
ott. ....	89.095	79.761	88.613	3.482	58.004	27.127	3.950	3.503	19.674
nov. ....	89.511	80.044	89.028	3.332	58.537	27.159	3.952	3.492	19.715
dic. ....	95.556	85.853	94.990	3.551	63.335	28.103	3.976	3.580	20.547
2018 - gen. ....	96.084	87.002	95.535	2.708	64.282	28.545	3.997	3.563	20.986
feb. ....	96.056	87.119	95.506	2.657	64.345	28.503	4.003	3.492	21.009
mar. ....	95.604	86.647	95.067	2.614	63.856	28.597	4.030	3.537	21.030
apr. ....	95.607	86.640	95.065	2.611	63.918	28.536	4.026	3.455	21.056
mag. ....	96.335	86.537	95.467	2.901	63.833	28.732	4.468	3.261	21.003
giu. ....	130.313	120.266	129.719	3.344	90.337	36.038	4.499	4.654	26.885
lug. ....	132.269	121.992	131.318	3.385	91.614	36.320	4.542	4.457	27.322
ago. ....	132.845	122.569	132.224	3.398	92.196	36.630	4.521	4.461	27.648
set. ....	136.276	126.054	135.660	3.396	94.979	37.284	4.783	4.448	28.054
ott. ....	(136.959)	(126.773)	(136.323)	(3.405)	(95.627)	(37.291)	(4.693)	(4.434)	(28.164)



**Cartolarizzazioni e altre cessioni di prestiti cancellati dai bilanci bancari: residenti in Italia**  
(flussi in milioni di euro)

Periodo	Altri residenti						
	Totale	Società non finanziarie	Famiglie			Altre istituzioni finanziarie	
			Credito al consumo	Acquisto di abitazioni	Altri prestiti		
2015 .....	1.659	6.906	-5.245	-5.807	13	549	-2
2016 .....	18.726	13.492	4.321	917	395	3.010	912
2017 - set. ....	810	797	9	-70	9	70	5
ott. ....	385	259	60	28	2	30	66
nov. ....	1.916	1.248	812	558	51	203	-144
dic. ....	8.612	6.893	1.424	-37	205	1.257	294
2018 - gen. ....	799	1.199	434	29	-14	419	-834
feb. ....	3.031	2.524	432	37	87	309	74
mar. ....	35	-47	80	-20	48	51	2
apr. ....	156	206	-58	5	-79	17	8
mag. ....	543	33	214	449	-191	-44	297
giu. ....	32.757	25.545	6.744	68	1.318	5.358	468
lug. ....	2.839	1.951	762	70	-156	848	125
ago. ....	961	645	303	-17	7	313	14
set. ....	4.096	3.071	1.024	225	275	524	..
ott. ....	(1.690)	(1.519)	(62)	(-82)	(-11)	(157)	(109)

## Tassi di variazione a 1 mese annualizzati: raccolta

(valori percentuali, dati destagionalizzati)

Periodo	Totale depositi di altri residenti in Italia (al netto delle CCP)				Obbligazioni emesse
	di cui:				
	Società non finanziarie	Famiglie	Altre istituzioni finanziarie		
2015 .....	2,8	21,1	4,8	-50,1	-6,2
2016 .....	5,3	19,2	5,3	6,8	-26,9
2017 - set.....	7,5	17,5	4,9	-0,4	-25,9
ott.....	1,7	2,4	2,2	15,4	-24,4
nov.....	3,8	8,1	2,7	18,8	-17,4
dic.....	2,3	10,9	-0,6	27,0	-24,3
2018 - gen.....	12,8	35,5	5,4	39,0	-21,7
feb.....	3,9	1,9	4,1	-6,1	-13,6
mar.....	4,0	4,2	2,0	34,4	-8,6
apr.....	-0,2	-7,7	4,1	-22,1	-18,6
mag.....	11,3	10,4	4,6	114,2	-19,2
giu.....	4,9	18,8	2,1	13,9	-22,7
lug.....	0,0	-2,5	2,7	-10,5	-10,1
ago.....	2,1	6,4	3,1	-22,4	-9,8
set.....	2,4	6,7	3,0	-1,4	-16,5
ott.....	(4,9)	(-2,7)	(5,0)	(4,4)	(-22,6)

## Tavola 1.14

Accesso ai dati:

[BSID0200](#)

## Tassi di variazione a 1 mese annualizzati: prestiti e titoli in portafoglio

(valori percentuali, dati destagionalizzati)

Periodo	Totale prestiti ad altri residenti in Italia (al netto delle CCP)				Titoli in portafoglio diversi da azioni	
	di cui:			Tasso di variazione a 1 mese	Tasso di variazione a 12 mesi	
	Società non finanziarie	Famiglie	Altre istituzioni finanziarie			
2015 .....	-4,9	-2,1	0,9	-40,1	-10,8	-5,2
2016 .....	2,5	1,1	2,6	10,3	-3,3	-1,7
2017 - set.....	1,3	-1,4	2,5	13,6	-4,4	-4,2
ott.....	1,6	1,2	3,1	-3,1	-32,6	-7,6
nov.....	2,9	3,3	3,2	-3,7	-18,6	-9,8
dic.....	8,1	0,1	2,7	132,2	38,0	-7,1
2018 - gen.....	10,8	22,3	2,5	-7,1	6,2	-6,9
feb.....	-1,0	-4,9	2,8	4,8	-5,8	-7,3
mar.....	0,2	-2,3	3,2	2,2	-5,3	-9,7
apr.....	1,4	0,2	2,7	2,6	6,2	-8,7
mag.....	0,5	-2,1	2,6	7,7	52,5	-2,7
giu.....	4,4	-1,1	2,8	52,4	50,1	5,1
lug.....	0,4	1,2	2,6	-12,3	29,7	6,4
ago.....	1,2	-0,1	2,6	1,7	5,2	7,1
set.....	2,7	3,0	2,6	2,1	7,2	8,1
ott.....	(0,8)	(-0,8)	(2,6)	(0,6)	(15,9)	(13,1)

## Sofferenze per settore di attività economica dei residenti in Italia

(milioni di euro)

Periodo	Consistenze					
	Società non finanziarie	Famiglie			Assicurazioni e fondi pensione	Altre istituzioni finanziarie
		Famiglie consumatrici	Famiglie produttrici	Istituzioni senza fini di lucro		
2015 .....	142.919	37.328	16.096	624	..	3.289
2016 .....	143.240	37.087	16.045	577	..	3.449
2017 - set.....	121.301	34.021	14.155	534	..	2.542
ott.....	121.844	34.239	14.210	536	..	2.517
nov.....	121.462	33.950	14.124	541	..	2.549
dic.....	117.054	33.235	13.759	527	..	2.420
2018 - gen.....	116.417	33.210	13.712	518	..	2.408
feb.....	113.866	32.907	13.571	505	..	2.306
mar.....	114.084	33.068	13.630	504	..	2.328
apr.....	114.472	33.282	13.671	503	..	2.397
mag.....	114.581	31.593	13.695	470	..	2.366
giu.....	90.085	27.622	11.294	347	..	1.943
lug.....	87.159	26.685	10.922	338	..	1.946
ago.....	86.206	26.553	10.849	338	..	1.888
set.....	83.573	25.695	10.636	340	..	1.813
ott.....	(81.895)	(25.576)	(10.540)	(333)	(..)	(1.765)

Periodo	Consistenze			Flussi		per memoria: sofferenze al netto dei fondi rettificativi (consistenze)
	Amministrazioni pubbliche	Altri residenti	Totale residenti in Italia	Totale residenti in Italia	Cartolarizzazioni e altre cessioni di sofferenze	
2015 .....	450	200.255	200.705	24.740	7.134	88.520
2016 .....	451	200.399	200.851	10.785	17.918	86.814
2017 - set.....	439	172.553	172.992	796	48	65.651
ott.....	438	173.345	173.782	1.335	272	65.868
nov.....	444	172.627	173.070	-168	1.501	65.914
dic.....	449	166.995	167.444	-4.096	8.143	64.085
2018 - gen.....	438	166.265	166.703	-267	1.284	59.477
feb.....	440	163.154	163.594	-2.110	3.141	54.542
mar.....	444	163.615	164.059	1.498	27	52.791
apr.....	447	164.325	164.772	1.204	92	50.926
mag.....	447	162.707	163.153	794	15	50.809
giu.....	451	131.292	131.743	-29.951	32.189	42.757
lug.....	451	127.050	127.501	-3.171	2.502	40.126
ago.....	450	125.834	126.285	-22	632	40.490
set.....	459	122.057	122.516	-3.006	4.231	40.221
ott.....	(464)	(120.109)	(120.573)	(-1.128)	(1.375)	(38.288)

## Sofferenze per branche di attività economica dei residenti in Italia

(consistenze di fine periodo in milioni di euro)

Branche di attività economica	Settembre 2018			Ottobre 2018			
	Famiglie produttrici	Società non finanziarie	Totale	Famiglie produttrici	Società non finanziarie	Totale	
Agricoltura, silvicoltura e pesca .....	<b>A</b>	2.386	1.730	4.116	(2.366)	(1.730)	(4.095)
Estrazioni di minerali da cave e miniere .....	<b>B</b>	9	281	291	(9)	(276)	(286)
Attività manifatturiere .....	<b>C</b>	1.119	17.556	18.675	(1.111)	(17.126)	(18.236)
Industrie alimentari, delle bevande e del tabacco ...	<b>1000061</b>	227	2.162	2.389	(225)	(2.103)	(2.328)
Industrie tessili, abbigliamento e articoli in pelle .....	<b>1000062</b>	179	2.453	2.632	(178)	(2.421)	(2.599)
Industria del legno e dell'arredamento .....	<b>1000066</b>	173	1.882	2.055	(171)	(1.842)	(2.013)
Fabbricazione di carta e stampa .....	<b>1000063</b>	42	738	780	(42)	(725)	(766)
Fabbricazione di raffinati del petrolio, prodotti chimici e farmaceutici .....	<b>1000067</b>	10	488	499	(11)	(481)	(491)
Fabbricazione di articoli in gomma e materie plastiche .....	<b>22</b>	19	767	785	(18)	(733)	(751)
Metallurgia, fabbricazione di prodotti in metallo e lavorazione di minerali non metalliferi .....	<b>1000068</b>	285	5.153	5.438	(282)	(5.012)	(5.295)
Fabbricazione di prodotti elettronici, apparecchiature elettriche e non elettriche .....	<b>1000069</b>	33	985	1.018	(33)	(950)	(983)
Fabbricazione di macchinari .....	<b>28</b>	33	1.493	1.526	(33)	(1.451)	(1.484)
Fabbricazione di autoveicoli e altri mezzi di trasporto .....	<b>1000060</b>	18	711	729	(19)	(691)	(710)
Altre attività manifatturiere .....	<b>1000070</b>	99	724	824	(99)	(717)	(816)
Fornitura di energia elettrica, gas, vapore e aria condizionata .....	<b>D</b>	4	594	598	(5)	(581)	(585)
Fornitura di acqua, reti fognarie, attività di gestione dei rifiuti e risanamento .....	<b>E</b>	18	599	617	(18)	(568)	(586)
Costruzioni .....	<b>F</b>	1.879	24.919	26.798	(1.859)	(24.296)	(26.155)
Commercio all'ingrosso e al dettaglio, riparazione di autoveicoli e motocicli .....	<b>G</b>	2.629	12.940	15.570	(2.610)	(12.686)	(15.296)
Trasporto e magazzinaggio .....	<b>H</b>	298	2.342	2.640	(294)	(2.332)	(2.627)
Attività dei servizi di alloggio e di ristorazione .....	<b>I</b>	733	3.073	3.806	(729)	(3.031)	(3.760)
Servizi di informazione e comunicazione .....	<b>J</b>	81	945	1.026	(82)	(935)	(1.017)
Attività immobiliari .....	<b>L</b>	242	13.375	13.617	(239)	(13.187)	(13.426)
Attività professionali, scientifiche e tecniche .....	<b>M</b>	485	1.805	2.291	(482)	(1.785)	(2.267)
Noleggio, agenzie di viaggio, servizi di supporto alle imprese .....	<b>N</b>	181	1.772	1.953	(174)	(1.745)	(1.920)
Attività residuali .....	<b>1000073</b>	570	1.642	2.212	(562)	(1.617)	(2.179)
<b>Totale branche</b>	<b>1004999</b>	<b>10.636</b>	<b>83.573</b>	<b>94.209</b>	<b>(10.540)</b>	<b>(81.895)</b>	<b>(92.435)</b>

## Titoli in portafoglio emessi da residenti in Italia, diversi da azioni e partecipazioni

(consistenze di fine periodo in milioni di euro)

Periodo	Titoli emessi da Amministrazioni pubbliche						Altri titoli			Totale
	di cui: titoli di Stato						di cui:			
	di cui:						obbligazioni emesse da banche	riacquisti di titoli relativi ad attività proprie cartolarizzate non cancellate		
	BOT	CCT	BTP	CTZ						
2015 .....	398.009	389.498	17.608	63.440	275.013	20.137	329.721	215.103	97.711	727.729
2016 .....	382.803	374.669	13.920	58.226	273.151	14.110	342.834	224.246	99.060	725.637
2017 - set. ....	371.033	363.250	12.563	60.910	261.990	13.061	329.521	217.162	89.915	700.554
ott. ....	359.154	351.390	12.016	51.928	257.973	14.671	322.290	212.468	87.076	681.443
nov. ....	344.176	336.601	12.925	52.745	241.385	14.825	326.321	211.888	91.460	670.497
dic. ....	331.669	323.957	10.576	50.795	234.370	13.737	192.207	64.595	104.710	523.876
2018 - gen. ....	341.822	334.145	14.001	51.747	240.164	14.199	187.136	61.357	103.034	528.957
feb. ....	344.731	337.055	14.188	52.823	240.222	15.796	186.136	61.785	101.757	530.867
mar. ....	345.788	338.072	10.125	55.195	245.911	12.807	184.807	61.741	99.949	530.596
apr. ....	349.349	341.657	11.466	52.594	250.566	12.990	185.589	60.480	102.278	534.937
mag. ....	360.807	353.190	13.468	54.270	256.982	14.802	181.344	62.915	96.035	542.151
giu. ....	377.775	370.234	16.938	56.753	265.686	17.153	183.525	62.548	93.593	561.300
lug. ....	380.901	373.441	19.664	57.273	265.186	17.629	193.166	63.474	102.057	574.067
ago. ....	372.029	364.592	20.878	56.193	256.366	17.631	192.426	63.414	101.156	564.455
set. ....	376.667	369.215	21.439	57.443	258.115	18.619	190.409	62.788	98.879	567.076
ott. ....	(380.386)	(372.978)	(21.322)	(57.845)	(260.404)	(19.870)	(187.328)	(61.945)	(97.209)	(567.714)

## Titoli di terzi in deposito per settore detentore: titoli di debito al valore nominale

(consistenze di fine periodo in milioni di euro)

Periodo	Residenti in Italia						Totale	Totale titoli detenuti da non residenti	Totale generale
	Società non finanziarie	Istituzioni finanziarie	Imprese di assicurazione e fondi pensione	Amministrazioni pubbliche	Famiglie				
					Famiglie consumatrici	Famiglie produttrici			
2015 .....	67.928	296.432	454.185	21.929	441.992	17.251	1.299.718	29.762	1.329.480
2016 .....	70.446	295.768	474.543	21.720	363.938	14.575	1.240.990	25.244	1.266.234
2017 - set.....	71.522	257.402	496.453	22.272	312.945	12.567	1.173.160	25.144	1.198.304
ott.....	70.735	273.688	497.160	21.245	305.043	12.072	1.179.942	24.862	1.204.804
nov.....	69.298	286.972	499.529	21.313	297.088	11.826	1.186.026	24.704	1.210.731
dic.....	67.378	258.608	498.534	21.568	291.586	11.672	1.149.345	23.289	1.172.634
2018 - gen.....	67.293	255.219	494.617	20.614	285.968	11.258	1.134.967	24.108	1.159.076
feb.....	66.625	252.854	495.298	21.450	281.247	10.901	1.128.376	26.364	1.154.739
mar.....	64.858	258.885	499.308	21.293	277.726	10.711	1.132.780	24.992	1.157.773
apr.....	64.558	247.473	499.368	20.875	273.859	10.600	1.116.734	24.791	1.141.525
mag.....	64.109	266.278	500.957	21.272	276.007	10.594	1.139.218	23.863	1.163.081
giu.....	63.673	263.735	506.258	22.428	277.383	10.662	1.144.139	22.073	1.166.212
lug.....	62.774	266.984	505.472	22.414	275.287	10.641	1.143.572	21.552	1.165.124
ago.....	62.304	265.921	505.622	22.407	274.107	10.556	1.140.917	22.384	1.163.301
set.....	63.539	260.300	511.216	22.370	273.702	10.487	1.141.615	21.603	1.163.218
ott.....	(61.889)	(244.763)	(509.687)	(22.675)	(275.027)	(10.443)	(1.124.483)	(19.262)	(1.143.746)

## Titoli di terzi in deposito di residenti in Italia per strumento al fair value

(consistenze di fine periodo in milioni di euro)

Periodo	Titoli di debito al fair value						Titoli di capitale al fair value		
	di cui: titoli di Stato					Obbligazioni di banche	Totale		
	di cui: BOT	di cui: CCT	di cui: BTP	di cui: azioni	di cui: fondi comuni				
2015 - IV trim.....	1.413.714	745.687	27.264	53.713	631.885	271.616	904.463	313.079	591.384
2016 - I trim.....	1.421.314	766.677	26.132	54.256	651.683	250.400	860.837	280.201	580.636
II ".....	1.398.811	748.807	25.597	53.632	639.567	238.899	860.568	247.358	613.210
III ".....	1.380.665	733.534	22.441	50.814	633.528	225.613	894.599	257.880	636.719
IV ".....	1.333.676	710.250	16.790	50.916	616.393	208.687	918.566	276.633	641.933
2017 - I trim.....	1.293.771	678.573	21.826	42.534	590.846	192.719	978.238	299.093	679.144
II ".....	1.263.696	660.656	16.011	39.931	578.721	179.687	1.006.648	302.372	704.276
III ".....	1.259.782	657.528	18.819	40.276	575.504	165.842	1.019.618	317.498	702.121
IV ".....	1.227.179	642.999	13.455	40.615	565.809	150.828	1.035.270	315.857	719.413
2018 - I trim.....	1.217.068	643.709	13.646	38.962	568.636	137.950	1.036.934	318.004	718.930
II ".....	1.186.311	621.643	20.007	33.682	546.596	128.972	1.041.319	311.734	729.585
III ".....	(1.167.061)	(608.281)	(21.720)	(30.841)	(533.196)	(121.464)	(1.045.474)	(306.374)	(739.100)

## **Sezione 2**

### **Tassi di interesse bancari**

## Indicatori compositi del costo del credito bancario

(valori percentuali)

Periodo	Famiglie: prestiti per l'acquisto di abitazioni	Società non finanziarie	Famiglie e società non finanziarie	
			A breve termine	A lungo termine
2015 .....	2,34	2,36	2,34	2,86
2016 .....	1,97	1,90	1,90	2,01
2017 - ott. ....	2,02	1,81	1,79	2,15
nov. ....	1,98	1,80	1,80	1,99
dic. ....	1,91	1,79	1,79	1,90
2018 - gen. ....	1,93	1,74	1,75	1,92
feb. ....	1,92	1,84	1,82	2,04
mar. ....	1,89	1,81	1,80	1,98
apr. ....	1,83	1,76	1,75	1,91
mag. ....	1,83	1,72	1,70	1,92
giu. ....	1,79	1,75	1,74	1,88
lug. ....	1,79	1,77	1,75	1,92
ago. ....	1,87	1,83	1,79	2,07
set. ....	1,79	1,72	1,70	1,95
ott. ....	(1,87)	(1,79)	(1,75)	(2,10)



## Tassi di interesse bancari sui prestiti in euro alle società non finanziarie: nuove operazioni

(valori percentuali)

Periodo	Totale									
	di cui:			Prestiti fino a 1 milione di euro				Prestiti oltre 1 milione di euro		
	con periodo di determinazione iniziale del tasso fino a 1 anno	prestiti totalmente garantiti	erogazioni effettive	di cui:		erogazioni effettive	di cui:			
				prestiti totalmente garantiti	erogazioni effettive		prestiti totalmente garantiti	erogazioni effettive		
2015 .....	1,92	1,88	2,74	1,85	2,72	3,36	2,70	1,46	2,09	1,36
2016 .....	1,54	1,52	2,45	1,47	2,27	3,07	2,24	1,12	1,86	1,02
2017 - ott. ....	1,50	1,46	2,12	1,44	2,02	2,68	2,00	1,06	1,36	0,94
nov. ....	1,49	1,48	2,18	1,44	2,00	2,59	1,98	1,03	1,56	0,92
dic. ....	1,50	1,50	2,09	1,43	2,00	2,55	1,96	1,16	1,59	1,06
2018 - gen. ....	1,42	1,40	2,01	1,35	1,90	2,56	1,88	1,08	1,30	0,97
feb. ....	1,54	1,50	2,23	1,49	1,99	2,55	1,96	1,08	1,70	0,97
mar. ....	1,54	1,51	2,11	1,49	1,99	2,48	1,98	1,07	1,49	0,96
apr. ....	1,47	1,44	2,03	1,41	1,96	2,55	1,94	1,00	1,29	0,90
mag. ....	1,43	1,39	2,09	1,40	1,97	2,57	1,95	0,91	1,31	0,86
giu. ....	1,48	1,46	1,94	1,44	1,93	2,53	1,91	1,12	1,29	1,04
lug. ....	1,48	1,45	1,96	1,44	1,95	2,58	1,93	1,13	1,28	1,05
ago. ....	1,55	1,51	2,17	1,52	1,98	2,63	1,96	1,19	1,44	1,15
set. ....	1,45	1,41	2,00	1,43	1,98	2,54	1,97	1,01	1,23	0,96
ott. ....	(1,52)	(1,45)	(2,09)	(1,49)	(1,96)	(2,61)	(1,94)	(1,12)	(1,34)	(1,08)

## Volumi sui prestiti in euro alle società non finanziarie: nuove operazioni

(milioni di euro)

Periodo	Totale									
	con periodo di determinazione iniziale del tasso fino a 1 anno	di cui:			Prestiti fino a 1 milione di euro			Prestiti oltre 1 milione di euro		
		prestiti totalmente garantiti	erogazioni effettive		di cui:				di cui:	
					prestiti totalmente garantiti	erogazioni effettive			prestiti totalmente garantiti	erogazioni effettive
2015 .....	39.447	38.112	7.696	33.436	14.326	3.912	12.225	25.121	3.784	21.211
2016 .....	38.098	34.546	6.666	32.329	13.844	3.241	12.045	24.254	3.424	20.284
2017 - ott. ....	32.117	29.245	5.722	28.727	14.946	3.307	13.438	17.171	2.415	15.289
nov. ....	31.795	28.636	5.365	28.715	15.244	3.248	14.043	16.551	2.117	14.672
dic. ....	36.676	32.287	6.148	32.913	14.993	3.186	13.456	21.682	2.962	19.457
2018 - gen. ....	36.228	32.819	6.512	32.182	15.127	3.656	13.521	21.101	2.857	18.661
feb. ....	26.747	24.495	5.421	23.505	13.552	3.387	12.252	13.196	2.034	11.253
mar. ....	31.539	28.987	6.141	28.392	15.963	3.863	14.737	15.575	2.279	13.655
apr. ....	27.012	25.122	5.257	24.380	13.087	3.100	11.890	13.925	2.158	12.490
mag. ....	31.272	28.767	5.658	27.532	15.173	3.512	13.700	16.100	2.146	13.832
giu. ....	36.117	33.079	6.601	31.962	16.223	3.490	14.767	19.894	3.110	17.195
lug. ....	35.525	32.663	6.813	31.171	15.430	3.569	13.898	20.094	3.244	17.273
ago. ....	21.683	20.348	3.689	19.001	9.764	2.279	8.734	11.919	1.411	10.267
set. ....	33.156	30.771	5.388	29.666	15.064	3.166	13.736	18.092	2.222	15.930
ott. ....	(33.178)	(30.107)	(6.245)	(29.480)	(15.717)	(3.702)	(14.186)	(17.462)	(2.543)	(15.294)

## Tassi di interesse bancari sui prestiti in euro alle famiglie: nuove operazioni

(valori percentuali)

Periodo	Prestiti per l'acquisto di abitazioni				
		Per periodo di determinazione iniziale del tasso		TAEG	di cui: erogazioni effettive
		fino a 1 anno	oltre 1 anno		
2017 - ott. ....	2,01	1,61	2,24	2,37	1,97
nov. ....	1,97	1,58	2,20	2,32	1,93
dic. ....	1,90	1,53	2,12	2,27	1,86
2018 - gen. ....	1,92	1,58	2,12	2,27	1,87
feb. ....	1,91	1,57	2,11	2,25	1,86
mar. ....	1,88	1,54	2,07	2,24	1,83
apr. ....	1,84	1,52	2,00	2,20	1,79
mag. ....	1,83	1,50	2,00	2,18	1,79
giu. ....	1,80	1,47	1,96	2,17	1,76
lug. ....	1,79	1,48	1,94	2,15	1,77
ago. ....	1,85	1,55	2,02	2,21	1,81
set. ....	1,80	1,51	1,93	2,16	1,77
ott. ....	(1,88)	(1,54)	(2,03)	(2,24)	(1,85)
Periodo	Credito al consumo				
		Per periodo di determinazione iniziale del tasso		TAEG	di cui: erogazioni effettive
		fino a 1 anno	oltre 1 anno		
2017 - ott. ....	6,84	3,97	7,10	8,46	6,85
nov. ....	6,68	3,80	7,00	8,28	6,69
dic. ....	6,45	3,93	6,79	8,05	6,45
2018 - gen. ....	6,84	3,90	7,09	8,45	6,87
feb. ....	6,83	3,81	7,08	8,44	6,86
mar. ....	6,79	3,90	7,02	8,38	6,79
apr. ....	6,79	3,87	7,05	8,35	6,80
mag. ....	6,71	3,82	6,96	8,30	6,72
giu. ....	6,52	3,25	6,88	8,03	6,53
lug. ....	6,71	3,39	7,04	8,22	6,72
ago. ....	6,81	3,86	7,07	8,37	6,82
set. ....	6,80	3,83	7,03	8,32	6,80
ott. ....	(6,62)	(3,76)	(6,88)	(8,13)	(6,64)
Periodo	Prestiti per altri scopi				
		Per periodo di determinazione iniziale del tasso		di cui: famiglie produttrici	di cui: erogazioni effettive
		fino a 1 anno	oltre 1 anno		
2017 - ott. ....	3,55	3,55	3,56	3,14	3,71
nov. ....	3,42	3,39	3,51	2,96	3,54
dic. ....	3,15	3,22	2,94	2,94	3,25
2018 - gen. ....	3,45	3,50	3,25	2,97	3,57
feb. ....	3,53	3,61	3,23	2,99	3,68
mar. ....	3,25	3,26	3,22	3,00	3,52
apr. ....	2,98	2,94	3,17	3,00	3,19
mag. ....	3,07	3,06	3,13	2,90	3,48
giu. ....	2,99	3,00	2,94	2,91	3,34
lug. ....	2,68	2,65	2,77	2,72	2,94
ago. ....	3,10	3,13	3,01	2,96	3,67
set. ....	2,82	2,78	2,95	3,01	3,28
ott. ....	(3,23)	(3,32)	(2,97)	(2,97)	(3,78)

Volumi sui prestiti in euro alle famiglie: nuove operazioni  
(milioni di euro)

Periodo	Prestiti per l'acquisto di abitazioni			
	Per periodo di determinazione iniziale del tasso			di cui: erogazioni effettive
	fino a 1 anno	oltre 1 anno		
2017 - ott. ....	5.746	2.164	3.582	4.440
nov. ....	5.653	2.109	3.545	4.325
dic. ....	5.666	2.133	3.533	4.610
2018 - gen. ....	4.735	1.776	2.960	3.391
feb. ....	5.254	1.914	3.340	3.820
mar. ....	6.425	2.269	4.156	4.809
apr. ....	5.223	1.744	3.479	3.909
mag. ....	6.421	2.186	4.235	4.934
giu. ....	6.456	2.121	4.335	5.053
lug. ....	7.050	2.320	4.730	5.651
ago. ....	2.684	979	1.704	1.785
set. ....	5.731	1.771	3.960	4.686
ott. ....	(6.588)	(1.989)	(4.599)	(5.181)

Periodo	Credito al consumo			
	Per periodo di determinazione iniziale del tasso			di cui: erogazioni effettive
	fino a 1 anno	oltre 1 anno		
2017 - ott. ....	3.358	281	3.077	3.339
nov. ....	3.197	315	2.882	3.179
dic. ....	2.245	274	1.971	2.235
2018 - gen. ....	3.061	238	2.823	3.034
feb. ....	3.153	238	2.915	3.128
mar. ....	3.670	272	3.398	3.652
apr. ....	3.160	250	2.909	3.141
mag. ....	3.954	303	3.651	3.934
giu. ....	3.677	361	3.316	3.658
lug. ....	3.418	308	3.110	3.399
ago. ....	2.354	189	2.165	2.341
set. ....	3.102	227	2.874	3.090
ott. ....	(3.862)	(320)	(3.542)	(3.829)

Periodo	Prestiti per altri scopi				
	Per periodo di determinazione iniziale del tasso			di cui: famiglie produttrici	di cui: erogazioni effettive
	fino a 1 anno	oltre 1 anno			
2017 - ott. ....	2.588	1.898	690	960	2.273
nov. ....	2.846	2.159	688	1.039	2.551
dic. ....	2.349	1.787	562	882	2.077
2018 - gen. ....	2.319	1.823	496	970	2.036
feb. ....	2.391	1.872	519	951	2.101
mar. ....	2.842	2.189	653	1.123	2.379
apr. ....	2.889	2.318	571	961	2.420
mag. ....	3.451	2.723	728	1.231	2.741
giu. ....	3.241	2.481	760	1.155	2.590
lug. ....	3.342	2.486	857	1.171	2.695
ago. ....	2.130	1.690	440	696	1.594
set. ....	2.602	1.974	628	833	1.972
ott. ....	(3.327)	(2.485)	(843)	(1.166)	(2.574)

**Tassi di interesse bancari sui prestiti in euro a famiglie e società non finanziarie: consistenze**

(valori percentuali)

Periodo	Famiglie				Società non finanziarie			
		Prestiti per l'acquisto di abitazioni	Credito al consumo e altri prestiti	Conti correnti attivi e prestiti rotativi	Finanziamenti con carte di credito		Conti correnti attivi e prestiti rotativi	Prestiti con durata del contratto oltre 1 anno
2015 .....	3,64	2,61	5,08	5,73	14,60	2,94	4,03	2,74
2016 .....	3,29	2,26	4,77	5,16	14,26	2,50	3,51	2,37
2017 - ott. ....	3,29	2,12	5,00	5,01	14,80	2,29	3,11	2,15
nov. ....	3,28	2,11	4,99	5,00	14,79	2,26	3,04	2,14
dic. ....	3,24	2,10	4,92	4,69	14,79	2,22	3,00	2,11
2018 - gen. ....	3,25	2,09	4,97	4,90	14,81	2,22	3,01	2,09
feb. ....	3,25	2,08	4,97	4,85	14,82	2,21	3,02	2,09
mar. ....	3,24	2,07	4,96	4,77	14,83	2,18	2,95	2,07
apr. ....	3,20	2,06	4,87	4,81	14,86	2,17	2,95	2,05
mag. ....	3,19	2,05	4,85	4,73	14,85	2,15	2,93	2,05
giu. ....	3,16	2,04	4,82	4,60	14,84	2,11	2,86	2,05
lug. ....	3,14	2,04	4,80	4,64	14,84	2,11	2,90	2,02
ago. ....	3,14	2,03	4,80	4,60	14,84	2,11	2,92	2,03
set. ....	3,13	2,02	4,80	4,55	14,85	2,07	2,85	1,99
ott. ....	(3,12)	(2,02)	(4,79)	(4,57)	(14,86)	(2,09)	(2,93)	(1,98)

## Tassi di interesse bancari sui depositi in euro di famiglie e società non finanziarie: nuove operazioni

(valori percentuali)

Periodo	Depositi con durata prestabilita					Pronti contro termine
	Famiglie			Società non finanziarie		
		fino a 1 anno	oltre 1 anno			
2015 .....	1,00	1,22	1,26	1,08	0,60	0,53
2016 .....	1,20	1,11	1,14	1,01	1,42	0,35
2017 - ott. ....	0,70	0,77	0,74	0,84	0,49	0,76
nov. ....	0,58	0,76	0,74	0,81	0,28	0,45
dic. ....	0,56	0,70	0,71	0,70	0,31	0,35
2018 - gen. ....	0,63	0,69	0,70	0,67	0,32	0,79
feb. ....	0,51	0,68	0,67	0,69	0,26	0,69
mar. ....	0,64	0,67	0,66	0,69	0,45	0,27
apr. ....	0,61	0,64	0,68	0,58	0,49	0,38
mag. ....	0,67	0,70	0,76	0,57	0,55	0,20
giu. ....	0,65	0,73	0,72	0,73	0,37	0,73
lug. ....	0,62	0,69	0,59	0,86	0,44	0,98
ago. ....	0,69	0,73	0,64	0,85	0,52	0,28
set. ....	0,52	0,64	0,64	0,63	0,32	0,24
ott. ....	(0,67)	(0,71)	(0,70)	(0,72)	(0,53)	(0,47)

**Tassi di interesse bancari sui depositi in euro di famiglie e società non finanziarie: consistenze***(valori percentuali)*

Periodo	Depositi	Totale depositi (esclusi i PcT)		Depositi in conto corrente	Depositi con durata prestabilita	Depositi delle famiglie rimborsabili con preavviso	Pronti contro termine
		Famiglie	Società non finanziarie				
2015 .....	0,52	0,57	0,31	0,16	1,42	1,12	1,21
2016 .....	0,41	0,47	0,17	0,09	1,23	1,09	0,56
2017 - ott. ....	0,38	0,45	0,11	0,06	1,10	1,16	1,19
nov. ....	0,39	0,46	0,10	0,06	1,08	1,22	1,30
dic. ....	0,38	0,46	0,10	0,06	1,06	1,21	0,71
2018 - gen. ....	0,39	0,45	0,10	0,06	1,03	1,22	1,14
feb. ....	0,39	0,46	0,09	0,06	1,01	1,25	1,45
mar. ....	0,40	0,47	0,09	0,06	0,99	1,32	1,52
apr. ....	0,40	0,48	0,09	0,06	0,99	1,35	1,13
mag. ....	0,40	0,48	0,09	0,06	0,97	1,39	0,74
giu. ....	0,40	0,48	0,09	0,05	0,96	1,39	1,29
lug. ....	0,40	0,48	0,09	0,05	0,97	1,40	1,49
ago. ....	0,40	0,48	0,09	0,05	0,96	1,40	1,34
set. ....	0,39	0,48	0,08	0,05	0,95	1,40	1,19
ott. ....	(0,39)	(0,47)	(0,09)	(0,05)	(0,94)	(1,40)	(0,63)

Periodo	Depositi in conto corrente		Depositi con durata prestabilita		
	Famiglie	Società non finanziarie	Famiglie		Società non finanziarie
			fino a 2 anni	oltre 2 anni	
2015 .....	0,14	0,23	1,28	2,39	1,13
2016 .....	0,08	0,12	1,02	2,01	1,14
2017 - ott. ....	0,06	0,07	0,88	1,81	0,91
nov. ....	0,06	0,07	0,87	1,79	0,83
dic. ....	0,06	0,07	0,86	1,76	0,76
2018 - gen. ....	0,06	0,06	0,84	1,68	0,76
feb. ....	0,06	0,06	0,81	1,62	0,70
mar. ....	0,06	0,06	0,79	1,57	0,73
apr. ....	0,06	0,06	0,79	1,52	0,75
mag. ....	0,06	0,06	0,78	1,47	0,75
giu. ....	0,05	0,06	0,76	1,45	0,77
lug. ....	0,04	0,06	0,76	1,43	0,82
ago. ....	0,04	0,05	0,75	1,40	0,86
set. ....	0,05	0,05	0,74	1,37	0,82
ott. ....	(0,04)	(0,06)	(0,74)	(1,34)	(0,82)

## Altri tassi di interesse bancari e tassi interbancari

(valori percentuali)

Periodo	Tassi bancari			Tassi interbancari		
	Minimo sulle consistenze dei prestiti fino a 1 anno	Obbligazioni		Overnight	1 mese	3 mesi
		Medio sulle consistenze	Medio sulle emissioni con periodo di determinazione iniziale del tasso superiore a 1 anno			
2015 .....	0,29	2,94	1,87	-0,21	0,10	0,23
2016 .....	0,16	2,74	0,82	-0,38	0,03	-
2017 - ott. ....	0,15	2,64	1,69	-0,39	-0,20	-
nov. ....	0,13	2,64	1,26	-0,38	-0,30	0,43
dic. ....	0,13	2,60	1,23	-0,39	-0,30	-
2018 - gen. ....	0,14	2,59	1,75	-0,37	-	0,20
feb. ....	0,11	2,56	1,28	-0,38	-0,30	-
mar. ....	0,11	2,56	1,80	-0,37	-	-
apr. ....	0,12	2,53	1,75	-0,36	-0,28	-
mag. ....	0,11	2,53	0,56	-0,36	-	-
giu. ....	0,13	2,49	0,99	-0,36	-0,28	-
lug. ....	0,14	2,49	1,14	-0,36	-0,23	-
ago. ....	0,13	2,50	1,91	-0,36	-0,28	-
set. ....	0,11	2,43	1,71	-0,35	-0,25	0,75
ott. ....	(0,11)	(2,42)	(1,25)	-0,35	-0,28	0,49



## **Sezione 3**

# **Statistiche della politica monetaria unica: le componenti italiane**

## Componenti italiane degli aggregati monetari dell'area dell'euro: residenti nell'area

(consistenze di fine periodo in milioni di euro)

Periodo	Circolante (a)	Depositi in conto corrente (b)	Totale (c)=(a+b)	Depositi con durata prestabilita fino a 2 anni (d)	Depositi rimborsabili con preavviso fino a 3 mesi (e)	Totale (f)=(c+d+e)
2015 .....	182.445	942.976	1.125.421	120.843	311.347	1.557.611
2016 .....	190.421	1.044.360	1.234.781	89.011	307.828	1.631.620
2017 - set. ....	195.163	1.091.282	1.286.445	79.755	306.642	1.672.841
ott. ....	195.597	1.095.376	1.290.973	77.904	306.173	1.675.050
nov. ....	195.268	1.091.999	1.287.267	76.141	306.819	1.670.227
dic. ....	197.736	1.122.916	1.320.652	73.593	308.025	1.702.270
2018 - gen. ....	195.403	1.115.398	1.310.802	77.265	309.754	1.697.821
feb. ....	195.654	1.117.449	1.313.103	75.650	309.838	1.698.591
mar. ....	198.138	1.140.308	1.338.446	73.154	309.298	1.720.898
apr. ....	198.008	1.143.197	1.341.205	70.314	308.946	1.720.465
mag. ....	199.912	1.151.870	1.351.782	69.211	308.476	1.729.469
giu. ....	201.900	1.172.559	1.374.459	67.070	309.052	1.750.581
lug. ....	203.029	1.147.067	1.350.096	60.601	309.202	1.719.898
ago. ....	203.977	1.148.145	1.352.122	59.734	309.874	1.721.730
set. ....	204.306	1.178.020	1.382.327	58.317	310.110	1.750.753
ott. ....	(204.870)	(1.161.424)	(1.366.295)	(56.727)	(309.823)	(1.732.844)

Periodo	Pronti contro termine (g)	Quote di fondi comuni monetari (h)	Obbligazioni con scadenza fino a 2 anni (i)	Totale passività monetarie (l)=(f+g+h+i)	Contributo agli aggregati monetari dell'area (escluso il circolante)		
					M1	M2	M3
2015 .....	3.778	5.902	9.077	1.576.368	942.976	1.375.166	1.393.923
2016 .....	4.527	4.759	8.108	1.649.014	1.044.360	1.441.199	1.458.593
2017 - set. ....	2.886	3.915	12.623	1.692.265	1.091.282	1.477.679	1.497.103
ott. ....	3.222	3.689	11.730	1.693.691	1.095.376	1.479.453	1.498.094
nov. ....	3.252	4.035	12.557	1.690.071	1.091.999	1.474.959	1.494.803
dic. ....	1.414	4.006	11.356	1.719.046	1.122.916	1.504.534	1.521.310
2018 - gen. ....	2.724	3.724	7.654	1.711.923	1.115.398	1.502.417	1.516.519
feb. ....	2.983	3.784	7.259	1.712.617	1.117.449	1.502.937	1.516.963
mar. ....	2.602	3.708	6.885	1.734.093	1.140.308	1.522.759	1.535.954
apr. ....	2.743	3.706	6.169	1.733.083	1.143.197	1.522.457	1.535.075
mag. ....	2.401	3.412	4.874	1.740.156	1.151.870	1.529.557	1.540.244
giu. ....	1.750	3.302	4.698	1.760.331	1.172.559	1.548.680	1.558.430
lug. ....	2.479	3.161	4.460	1.729.998	1.147.067	1.516.871	1.526.971
ago. ....	2.602	3.100	3.068	1.730.500	1.148.145	1.517.753	1.526.523
set. ....	1.797	2.890	2.410	1.757.850	1.178.020	1.546.447	1.553.543
ott. ....	(1.982)	(2.892)	(2.337)	(1.740.055)	(1.161.424)	(1.527.974)	(1.535.185)

## Componenti italiane degli aggregati monetari dell'area dell'euro: residenti nell'area

(flussi in milioni di euro)

Periodo	Circolante (a)	Depositi in conto corrente (b)	Totale (c)=(a+b)	Depositi con durata prestabilita fino a 2 anni (d)	Depositi rimborsabili con preavviso fino a 3 mesi (e)	Totale (f)=(c+d+e)
2015 .....	11.779	73.826	85.605	-23.782	-1.572	60.251
2016 .....	7.977	101.886	109.863	-31.133	-3.865	74.865
2017 - set. ....	311	22.758	23.069	-2.625	151	20.595
ott. ....	434	3.919	4.353	-1.860	-469	2.024
nov. ....	-329	-3.141	-3.470	-1.751	646	-4.575
dic. ....	2.468	31.091	33.559	-2.537	1.206	32.228
2018 - gen. ....	-2.333	-7.052	-9.385	3.704	1.730	-3.951
feb. ....	251	1.764	2.015	-1.632	83	466
mar. ....	2.484	22.975	25.459	-2.490	-540	22.429
apr. ....	-130	2.674	2.544	-2.853	-352	-661
mag. ....	1.904	8.564	10.468	-1.518	-471	8.479
giu. ....	1.988	20.681	22.669	-1.756	191	21.104
lug. ....	1.128	-25.373	-24.245	-6.462	150	-30.557
ago. ....	948	944	1.892	-874	672	1.690
set. ....	329	29.798	30.126	-1.422	236	28.940
ott. ....	(564)	(-16.193)	(-15.629)	(-1.610)	(-287)	(-17.527)

Periodo	Pronti contro termine (g)	Quote di fondi comuni monetari (h)	Obbligazioni con scadenza fino a 2 anni (i)	Totale passività monetarie (l)=(f+g+h+i)	Contributo agli aggregati monetari dell'area (escluso il circolante)		
					M1	M2	M3
2015 .....	-85	-1.262	-6.703	52.201	73.826	48.476	40.421
2016 .....	750	-1.143	-937	73.535	101.886	66.885	65.554
2017 - set. ....	-215	-96	28	20.312	22.758	20.283	20.001
ott. ....	336	-226	-894	1.240	3.919	1.589	806
nov. ....	30	346	835	-3.364	-3.141	-4.246	-3.035
dic. ....	-1.838	-29	-1.198	29.163	31.091	29.760	26.694
2018 - gen. ....	1.310	-282	-3.708	-6.631	-7.052	-1.618	-4.298
feb. ....	259	60	-398	387	1.764	216	137
mar. ....	-381	-76	-373	21.599	22.975	19.945	19.115
apr. ....	141	-2	-718	-1.240	2.674	-531	-1.110
mag. ....	-342	-294	-1.301	6.542	8.564	6.576	4.639
giu. ....	-651	-110	-176	20.167	20.681	19.115	18.178
lug. ....	729	-141	-237	-30.206	-25.373	-31.684	-31.333
ago. ....	123	-61	-1.394	358	944	741	-591
set. ....	-805	-210	-657	27.268	29.798	28.611	26.939
ott. ....	(185)	(2)	(-77)	(-17.417)	(-16.193)	(-18.091)	(-17.981)

## Contropartite italiane della moneta dell'area dell'euro: residenti nell'area

(consistenze di fine periodo in milioni di euro)

Periodo	Totale passività monetarie	Altre passività delle IFM					Passività verso non residenti nell'area dell'euro
		Depositi delle Amministrazioni centrali	Passività non monetarie nei confronti del "settore detentore della moneta"			Totale	
			Depositi con durata prestabilita oltre 2 anni e depositi rimborsabili con preavviso oltre 3 mesi	Obbligazioni con scadenza oltre i 2 anni	Capitale e riserve		
2015 .....	1.576.368	49.698	153.842	354.504	469.575	977.921	126.471
2016 .....	1.649.014	59.681	154.265	282.953	483.633	920.851	127.238
2017 - set. ....	1.692.265	72.514	140.255	236.655	477.493	854.403	112.570
ott. ....	1.693.691	73.715	137.568	230.592	486.158	854.318	114.620
nov. ....	1.690.071	51.708	141.927	225.129	489.317	856.373	112.053
dic. ....	1.719.046	48.005	155.277	219.043	499.740	874.060	108.922
2018 - gen. ....	1.711.923	74.090	153.584	215.376	506.936	875.896	102.864
feb. ....	1.712.617	68.861	153.203	212.167	505.335	870.705	107.152
mar. ....	1.734.093	64.345	152.342	210.194	514.699	877.235	105.991
apr. ....	1.733.083	72.414	155.159	207.972	509.564	872.695	109.063
mag. ....	1.740.156	78.371	149.636	205.819	478.398	833.853	111.201
giu. ....	1.760.331	68.925	146.291	201.091	455.558	802.940	107.691
lug. ....	1.729.998	99.149	154.755	198.961	449.114	802.830	109.188
ago. ....	1.730.500	83.512	152.847	198.749	431.720	783.316	110.891
set. ....	1.757.850	67.202	150.305	194.479	437.559	782.344	111.149
ott. ....	(1.740.055)	(68.387)	(147.924)	(189.097)	(433.514)	(770.534)	(108.538)

Periodo	Attività verso residenti in Italia e nel resto dell'area					Totale	Attività verso non residenti nell'area dell'euro	Altre contropartite
	Finanziamenti alle Amministrazioni pubbliche		Finanziamenti agli "altri residenti"					
		di cui: obbligazioni		di cui: obbligazioni	di cui: azioni e partecipazioni			
2015 .....	944.087	672.020	1.794.472	126.447	91.936	2.738.559	162.316	-170.417
2016 .....	1.035.027	772.359	1.797.285	136.701	96.014	2.832.312	186.583	-262.110
2017 - set. ....	1.104.379	832.136	1.746.834	137.184	94.453	2.851.213	181.719	-301.180
ott. ....	1.102.383	832.773	1.747.195	135.736	94.842	2.849.578	186.629	-299.862
nov. ....	1.098.502	829.139	1.760.260	141.396	91.889	2.858.762	187.274	-335.831
dic. ....	1.078.480	817.579	1.775.342	155.096	92.817	2.853.822	184.276	-288.065
2018 - gen. ....	1.093.054	828.394	1.782.172	153.425	92.843	2.875.226	184.002	-294.455
feb. ....	1.102.423	837.257	1.770.320	152.783	92.361	2.872.743	188.280	-301.688
mar. ....	1.117.396	849.990	1.776.905	152.049	93.131	2.894.301	191.281	-303.918
apr. ....	1.123.492	858.298	1.783.737	154.336	97.178	2.907.229	192.501	-312.475
mag. ....	1.112.133	847.606	1.775.447	147.624	94.784	2.887.580	198.952	-322.951
giu. ....	1.133.986	870.105	1.757.184	150.897	94.960	2.891.170	201.242	-352.524
lug. ....	1.137.057	871.958	1.763.101	160.644	94.240	2.900.158	201.495	-360.488
ago. ....	1.115.972	853.634	1.748.299	159.579	93.433	2.864.271	204.770	-360.822
set. ....	1.128.852	867.434	1.752.579	159.800	94.062	2.881.432	201.561	-364.448
ott. ....	(1.121.959)	(862.772)	(1.741.490)	(156.824)	(92.271)	(2.863.449)	(204.157)	(-380.092)

## Contropartite italiane della moneta dell'area dell'euro: residenti nell'area

(flussi in milioni di euro)

Periodo	Totale passività monetarie	Altre passività delle IFM					Passività verso non residenti nell'area dell'euro
		Depositi delle Amministrazioni centrali	Passività non monetarie nei confronti del "settore detentore della moneta"			Totale	
			Depositi con durata prestabilita oltre 2 anni e depositi rimborsabili con preavviso oltre 3 mesi	Obbligazioni con scadenza oltre i 2 anni	Capitale e riserve		
2015 .....	52.201	-8.492	-16.109	-69.988	18.952	-67.145	-4.208
2016 .....	73.535	9.959	-297	-76.763	3.317	-73.743	412
2017 - set. ....	20.312	-12.645	-637	-8.053	2.046	-6.644	-1.515
ott. ....	1.240	1.201	-2.690	-6.017	3.214	-5.493	1.818
nov. ....	-3.364	-22.007	4.363	-5.137	2.765	1.991	-2.246
dic. ....	29.163	-3.712	13.353	-5.730	-10.511	-2.888	-2.903
2018 - gen. ....	-6.631	26.085	-1.687	-3.620	6.126	819	-5.419
feb. ....	387	-5.229	-385	-3.508	-1.614	-5.507	3.942
mar. ....	21.599	-4.516	-859	-1.646	4.703	2.198	-999
apr. ....	-1.240	8.069	2.814	-3.705	-7.115	-8.006	2.728
mag. ....	6.542	5.957	-6.000	-3.393	1.422	-7.971	1.506
giu. ....	20.167	-9.446	-3.345	-4.952	-1.236	-9.533	-3.564
lug. ....	-30.206	30.224	8.465	-2.281	-2.786	3.398	1.629
ago. ....	358	-15.637	-1.909	-446	2.164	-191	1.552
set. ....	27.268	-16.313	-2.544	-4.442	2.034	-4.952	258
ott. ....	(-17.417)	(1.179)	(-2.386)	(-5.024)	(-975)	(-8.385)	(-2.611)

Periodo	Attività verso residenti in Italia e nel resto dell'area					Totale	Attività verso non residenti nell'area dell'euro	Altre contropartite
	Finanziamenti alle Amministrazioni pubbliche		Finanziamenti agli "altri residenti"					
		di cui: obbligazioni		di cui: obbligazioni	di cui: azioni e partecipazioni			
2015 .....	74.449	73.483	-21.532	-11.541	-1.911	52.917	5.389	-85.950
2016 .....	99.968	109.473	13.314	10.689	3.255	113.282	21.958	-125.077
2017 - set. ....	4.615	3.078	2.227	361	-866	6.842	1.216	-8.550
ott. ....	-11.747	-9.113	318	-1.635	128	-11.429	3.827	6.368
nov. ....	-6.522	-6.276	14.735	5.995	-2.390	8.213	2.319	-36.158
dic. ....	-8.950	-489	16.813	14.067	576	7.863	-2.036	13.833
2018 - gen. ....	14.274	10.506	6.542	-1.465	-1.353	20.816	2.994	-8.956
feb. ....	9.326	8.821	-10.014	-510	451	-688	2.857	-8.576
mar. ....	5.807	3.566	7.636	-703	580	13.443	3.647	1.192
apr. ....	6.454	8.667	4.042	2.422	796	10.496	-17	-8.928
mag. ....	34.478	35.147	-4.054	-6.244	-120	30.424	3.149	-27.539
giu. ....	15.143	15.788	-16.988	3.353	-79	-1.845	2.262	-2.793
lug. ....	6.564	5.346	5.913	9.603	-1.901	12.477	1.150	-8.582
ago. ....	2.144	4.906	-12.739	-667	-216	-10.595	2.994	-6.317
set. ....	3.097	4.016	4.911	313	446	8.008	-3.756	2.009
ott. ....	(3.348)	(5.579)	(-7.165)	(-1.778)	(381)	(-3.818)	(-67)	(-23.349)

## Bilancio statistico della Banca d'Italia: attività

(consistenze di fine periodo in milioni di euro)

Periodo	Oro e crediti in oro	Attività verso non residenti nell'area dell'euro		Prestiti a controparti del settore finanziario dell'area dell'euro					
			di cui: crediti verso FMI	Operazioni di rifinanziamento		Operazioni temporanee di fine-tuning e di tipo strutturale	Operazioni di rifinanziamento marginale	Crediti connessi a scarti di garanzia e altri crediti	
				Principali	A più lungo termine				
2015 .....	76.914	44.856	11.567	158.276	18.728	139.548	..	..	..
2016 .....	86.558	44.217	10.169	204.239	16.050	188.189	..	..	..
2017 - ott. ....	86.171	43.597	9.792	251.924	731	251.063	..	130	..
nov. ....	85.182	42.736	9.627	252.055	1.032	251.023	..	..	..
dic. ....	85.283	42.486	9.480	251.692	942	250.750	..	..	..
2018 - gen. ....	85.037	41.199	9.315	251.316	567	250.750	..	..	..
feb. ....	85.131	41.721	9.430	251.115	435	250.680	..	..	..
mar. ....	84.798	41.890	9.392	250.403	425	249.978	..	..	..
apr. ....	85.727	42.104	9.519	250.285	403	249.883	..	..	..
mag. ....	87.912	43.926	9.684	248.055	566	247.489	..	..	..
giu. ....	84.610	44.511	10.109	246.740	892	245.848	..	..	..
lug. ....	81.992	44.659	10.114	245.210	808	244.398	..	5	..
ago. ....	81.481	44.900	10.221	244.827	1.865	242.962	..	..	..
set. ....	80.586	45.037	10.242	243.086	3.788	239.298	..	..	..
ott. ....	84.631	45.631	10.558	244.014	4.717	239.298	..	..	..
nov. ....	84.700	46.175	10.533	243.854	4.531	239.322	..	..	..

Periodo	Attività in valuta verso residenti nell'area dell'euro	Titoli in euro emessi da residenti nell'area dell'euro	Crediti verso le Amministrazioni pubbliche	Attività verso l'Eurosistema			Altre attività	Totale attività
				di cui: partecipazioni al capitale della BCE	di cui: crediti connessi al trasferimento di riserve			
2015 .....	1.213	220.473	19.461	41.075	1.333	7.134	49.248	611.515
2016 .....	1.288	336.761	18.820	44.612	1.333	7.134	58.248	794.741
2017 - ott. ....	1.118	428.859	18.539	49.642	1.333	7.134	63.063	942.914
nov. ....	1.137	438.897	18.645	48.607	1.333	7.134	63.664	950.922
dic. ....	809	439.665	18.157	48.569	1.333	7.134	64.051	950.713
2018 - gen. ....	994	443.321	18.091	48.442	1.333	7.134	63.966	952.366
feb. ....	1.294	446.863	18.085	49.094	1.333	7.134	62.923	956.225
mar. ....	1.027	456.180	18.456	50.358	1.333	7.134	60.278	963.390
apr. ....	1.081	458.865	18.426	50.084	1.333	7.134	61.087	967.659
mag. ....	952	437.023	16.783	52.284	1.333	7.134	74.508	961.442
giu. ....	1.033	444.104	16.989	53.124	1.333	7.134	72.244	963.354
lug. ....	1.007	445.586	16.878	53.364	1.333	7.134	74.420	963.116
ago. ....	1.130	435.847	16.148	54.228	1.333	7.134	85.016	963.577
set. ....	1.110	445.056	16.477	54.805	1.333	7.134	78.209	964.365
ott. ....	1.584	440.193	16.038	55.413	1.333	7.134	84.088	971.592
nov. ....	1.327	446.932	16.294	55.162	1.333	7.134	80.070	974.514

## Bilancio statistico della Banca d'Italia: passività

(consistenze di fine periodo in milioni di euro)

Periodo	Banconote in circolazione	Passività in euro verso controparti del settore finanziario dell'area dell'euro						Passività in euro verso altri residenti nell'area dell'euro
		Conti correnti (inclusa ROB)	Depositi overnight	Depositi a tempo determinato	Operazioni temporanee di fine-tuning	Depositi connessi a scarti di garanzia e altri depositi		
2015 .....	174.324	24.138	22.600	1.538	..	..	..	7.709
2016 .....	181.208	71.984	69.957	1.997	..	..	30	15.649
2017 - ott. ....	184.553	149.291	121.504	27.787	..	..	..	23.284
nov. ....	184.238	136.397	105.549	30.848	..	..	..	20.819
dic. ....	188.368	142.581	109.646	32.936	..	..	..	12.793
2018 - gen. ....	184.565	138.780	110.917	27.862	..	..	..	28.725
feb. ....	184.611	119.256	92.602	26.654	..	..	..	39.381
mar. ....	187.296	117.469	90.151	27.319	..	..	..	42.634
apr. ....	187.673	129.489	100.485	29.004	..	..	..	52.151
mag. ....	188.440	88.791	75.807	12.953	..	..	31	56.446
giu. ....	190.108	86.460	81.178	5.250	..	..	31	43.489
lug. ....	191.390	69.676	58.512	11.153	..	..	11	71.946
ago. ....	191.956	68.206	60.981	7.190	..	..	36	54.413
set. ....	192.249	90.524	83.253	7.271	..	..	..	35.420
ott. ....	193.028	96.522	87.572	8.910	..	..	40	31.298
nov. ....	193.607	88.561	81.038	7.504	..	..	20	38.176

Periodo	Passività verso non residenti nell'area dell'euro	Passività in valuta verso residenti nell'area dell'euro	Rivalutazioni	Capitale e riserve	Passività verso l'Eurosistema	Altre passività	di cui:	Totale passività
							Contropartite DSP	
2015 .....	26	373	91.346	25.046	248.859	39.694	8.370	611.515
2016 .....	2.568	304	98.589	25.346	356.559	42.534	8.387	794.741
2017 - ott. ....	3.680	268	97.108	25.629	412.443	46.658	7.937	942.914
nov. ....	3.511	271	97.119	25.629	435.883	47.057	7.856	950.922
dic. ....	3.304	232	91.577	25.613	439.023	47.222	7.809	950.713
2018 - gen. ....	3.285	214	90.215	25.613	433.205	47.765	7.692	952.366
feb. ....	3.491	240	90.742	25.613	444.421	48.470	7.785	956.225
mar. ....	3.338	240	94.991	25.613	442.457	49.353	7.759	963.390
apr. ....	3.169	300	96.801	25.885	426.097	46.093	7.829	967.659
mag. ....	2.509	303	87.420	25.885	464.653	46.995	7.963	961.442
giu. ....	2.952	312	84.944	25.885	480.941	48.264	7.934	963.354
lug. ....	2.706	287	81.671	25.885	471.087	48.469	7.872	963.116
ago. ....	2.000	281	79.091	25.885	492.527	49.220	7.910	963.577
set. ....	1.968	284	78.845	25.885	489.164	50.026	7.926	964.365
ott. ....	1.990	277	82.227	25.885	489.532	50.833	8.031	971.592
nov. ....	1.985	279	82.739	25.885	491.723	51.559	8.008	974.514

**Tassi di interesse ufficiali dell'Eurosistema**  
(valori percentuali)

Data di annuncio	Operazioni attivabili su iniziativa delle controparti			Operazioni di rifinanziamento principali		
	Data di decorrenza	Depositi overnight presso l'Eurosistema	Operazioni di rifinanziamento marginale	Data di decorrenza	Tasso fisso (per aste a tasso fisso)	Tasso minimo di offerta (per aste a tasso variabile)
22.12.1998	22.01.1999	2,00	4,50	-	-	-
22.12.1998	4.01.1999	2,75	3,25	-	-	-
22.12.1998	1.01.1999	2,00	4,50	7.01.1999	3,00	-
8.04.1999	9.04.1999	1,50	3,50	14.04.1999	2,50	-
4.11.1999	5.11.1999	2,00	4,00	10.11.1999	3,00	-
3.02.2000	4.02.2000	2,25	4,25	9.02.2000	3,25	-
16.03.2000	17.03.2000	2,50	4,50	22.03.2000	3,50	-
27.04.2000	28.04.2000	2,75	4,75	4.05.2000	3,75	-
8.06.2000	-	-	-	28.06.2000	-	4,25
8.06.2000	9.06.2000	3,25	5,25	15.06.2000	4,25	-
31.08.2000	1.09.2000	3,50	5,50	6.09.2000	-	4,50
5.10.2000	6.10.2000	3,75	5,75	11.10.2000	-	4,75
10.05.2001	11.05.2001	3,50	5,50	15.05.2001	-	4,50
30.08.2001	31.08.2001	3,25	5,25	5.09.2001	-	4,25
17.09.2001	18.09.2001	2,75	4,75	19.09.2001	-	3,75
8.11.2001	9.11.2001	2,25	4,25	14.11.2001	-	3,25
5.12.2002	6.12.2002	1,75	3,75	11.12.2002	-	2,75
6.03.2003	7.03.2003	1,50	3,50	12.03.2003	-	2,50
5.06.2003	6.06.2003	1,00	3,00	9.06.2003	-	2,00
1.12.2005	6.12.2005	1,25	3,25	6.12.2005	-	2,25
2.03.2006	8.03.2006	1,50	3,50	8.03.2006	-	2,50
8.06.2006	15.06.2006	1,75	3,75	15.06.2006	-	2,75
3.08.2006	9.08.2006	2,00	4,00	9.08.2006	-	3,00
5.10.2006	11.10.2006	2,25	4,25	11.10.2006	-	3,25
7.12.2006	13.12.2006	2,50	4,50	13.12.2006	-	3,50
8.03.2007	14.03.2007	2,75	4,75	14.03.2007	-	3,75
6.06.2007	13.06.2007	3,00	5,00	13.06.2007	-	4,00
3.07.2008	9.07.2008	3,25	5,25	9.07.2008	-	4,25
8.10.2008	8.10.2008	2,75	4,75	-	-	-
8.10.2008	9.10.2008	3,25	4,25	15.10.2008	3,75	-
6.11.2008	12.11.2008	2,75	3,75	12.11.2008	3,25	-
4.12.2008	10.12.2008	2,00	3,00	10.12.2008	2,50	-
18.12.2008	21.01.2009	1,00	3,00	-	-	-
15.01.2009	21.01.2009	1,00	3,00	21.01.2009	2,00	-
5.03.2009	11.03.2009	0,50	2,50	11.03.2009	1,50	-
2.04.2009	8.04.2009	0,25	2,25	8.04.2009	1,25	-
7.05.2009	13.05.2009	0,25	1,75	13.05.2009	1,00	-
7.04.2011	13.04.2011	0,50	2,00	13.04.2011	1,25	-
7.07.2011	13.07.2011	0,75	2,25	13.07.2011	1,50	-
3.11.2011	9.11.2011	0,50	2,00	9.11.2011	1,25	-
8.12.2011	14.12.2011	0,25	1,75	14.12.2011	1,00	-
5.07.2012	11.07.2012	0,00	1,50	11.07.2012	0,75	-
2.05.2013	8.05.2013	0,00	1,00	8.05.2013	0,50	-
7.11.2013	13.11.2013	0,00	0,75	13.11.2013	0,25	-
5.06.2014	11.06.2014	-0,10	0,40	11.06.2014	0,15	-
4.09.2014	10.09.2014	-0,20	0,30	10.09.2014	0,05	-
3.12.2015	9.12.2015	-0,30	0,30	9.12.2015	0,05	-
9.03.2016	16.03.2016	-0,40	0,25	16.03.2016	0,00	-



**Operazioni di politica monetaria dell'Eurosistema effettuate dalla Banca d'Italia mediante asta***(milioni di euro per le quantità; valori percentuali su base annua per i tassi di interesse; dati giornalieri)*

Data di regolamento	Importo		Aste a tasso fisso	Aste a tasso variabile			Durata dell'operazione (in giorni)
	Richiesto	Aggiudicato		Tasso minimo di offerta	Tasso marginale	Tasso medio ponderato	
<b>Operazioni di rifinanziamento principali</b>							
22.08.2018	1.669	1.669	0,00	-	-	-	7
29.08.2018	1.865	1.865	0,00	-	-	-	7
5.09.2018	3.074	3.074	0,00	-	-	-	7
12.09.2018	3.080	3.080	0,00	-	-	-	7
19.09.2018	3.129	3.129	0,00	-	-	-	7
26.09.2018	3.788	3.788	0,00	-	-	-	7
3.10.2018	4.607	4.607	0,00	-	-	-	7
10.10.2018	4.652	4.652	0,00	-	-	-	7
17.10.2018	4.567	4.567	0,00	-	-	-	7
24.10.2018	4.552	4.552	0,00	-	-	-	7
<b>Operazioni di rifinanziamento a più lungo termine, con durata fino a 3 mesi</b>							
26.04.2018	2.164	2.164	0,00	-	-	-	91
31.05.2018	2.681	2.681	0,00	-	-	-	91
28.06.2018	2.138	2.138	0,00	-	-	-	91
26.07.2018	714	714	0,00	-	-	-	98
30.08.2018	1.245	1.245	0,00	-	-	-	91
27.09.2018	868	868	0,00	-	-	-	84
<b>Operazioni di rifinanziamento a più lungo termine, con durata oltre 3 mesi</b>							
30.03.2016	235	235	0,00	-	-	-	910
29.06.2016	138.946	138.946	0,00	-	-	-	1.456
29.06.2016	1.083	1.083	0,00	-	-	-	819
28.09.2016	17.437	17.437	0,00	-	-	-	1.463
21.12.2016	17.808	17.808	0,00	-	-	-	1.456
29.03.2017	67.377	67.377	0,00	-	-	-	1.456
<b>Altre operazioni</b>							
7.05.2014	-1.500	-1.500	-	-	-	-	7
14.05.2014	-1.095	-1.095	-	-	-	-	7
21.05.2014	-40	-40	-	-	-	-	7
28.05.2014	-	-	-	-	-	-	7
4.06.2014	-15	-15	-	-	-	-	7
11.06.2014	-15	-15	-	-	-	-	7

## Statistiche sulla riserva obbligatoria - Passività delle istituzioni creditizie residenti in Italia

(consistenze di fine periodo in milioni di euro)

Periodo	Totale delle passività soggette	Passività soggette a coefficiente di riserva positivo		Passività soggette a coefficiente di riserva dello 0%		
		Depositi (in conto corrente; con durata prestabilita fino a due anni; rimborsabili con preavviso fino a due anni)	Titoli obbligazionari fino a due anni	Depositi (con durata prestabilita oltre due anni; rimborsabili con preavviso oltre due anni)	Pronti contro termine	Titoli obbligazionari oltre i due anni
2015 .....	-	-	-	-	-	-
2016 .....	-	-	-	-	-	-
2017 - set. ....	2.084.750	1.516.854	12.059	68.274	138.314	349.248
ott. ....	2.088.065	1.516.536	10.906	68.399	149.016	343.208
nov. ....	2.066.081	1.488.905	11.755	67.701	160.903	336.817
dic. ....	-	-	-	-	-	-
2018 - gen. ....	2.059.132	1.531.527	6.969	67.463	129.680	323.492
feb. ....	-	-	-	-	-	-
mar. ....	2.059.318	1.527.887	6.372	69.060	136.172	319.827
apr. ....	2.051.418	1.526.500	5.772	69.846	132.886	316.414
mag. ....	-	-	-	-	-	-
giu. ....	2.105.483	1.558.429	4.246	68.977	161.803	312.028
lug. ....	2.073.820	1.529.983	4.040	68.759	159.973	311.066
ago. ....	2.078.401	1.531.775	2.659	67.711	165.297	310.959
set. ....	-	-	-	-	-	-
ott. ....	(2.077.284)	(1.551.335)	(1.998)	(66.238)	(156.226)	(301.488)

Tavola 3.6b

Accesso ai dati:

[BMON0100](#)

## Statistiche sulla riserva obbligatoria - Assolvimento dell'obbligo di riserva da parte delle istituzioni creditizie residenti in Italia

(consistenze medie nel periodo di mantenimento in milioni di euro; valori percentuali su base annua per il tasso di interesse)

Periodo di mantenimento terminante il:		Riserve dovute	Conti correnti delle istituzioni creditizie	Riserve in eccesso	Inadempienze	Tasso di remunerazione della riserva obbligatoria
mese	giorno					
2015 .....	dic.	14.175	19.625	5.450	..	0,05
2016 .....	dic.	14.483	34.958	20.475	..	0,00
2017 - set. ....	12	14.746	96.240	81.494	1	0,00
ott. ....	31	15.006	101.048	86.042	..	0,00
nov. ....	-	-	-	-	-	-
dic. ....	19	15.238	105.838	90.600	1	0,00
2018 - gen. ....	30	15.224	108.150	92.926	..	0,00
feb. ....	-	-	-	-	-	-
mar. ....	13	14.957	93.500	78.543	..	0,00
apr. ....	-	-	-	-	-	-
mag. ....	2	15.336	88.679	73.343	..	0,00
giu. ....	19	15.294	91.895	76.601	..	0,00
lug. ....	31	15.274	61.567	46.293	..	0,00
ago. ....	-	-	-	-	-	-
set. ....	18	15.579	73.052	57.473	..	0,00
ott. ....	30	15.293	86.726	71.433	..	0,00

## Bilancio delle "altre IFM" residenti in Italia: attività

(consistenze di fine periodo in milioni di euro)

Periodo	Cassa	Prestiti						Resto del mondo
		Residenti in Italia			Residenti in altri paesi dell'area dell'euro			
		IFM	Amministrazioni pubbliche	Altri residenti	IFM	Amministrazioni pubbliche	Altri residenti	
2016 .....	11.422	453.181	262.237	1.627.141	65.212	431	24.172	101.783
2017 - ott. ....	9.931	549.373	269.324	1.579.052	71.611	286	25.414	104.621
nov. ....	9.967	540.458	269.023	1.612.463	73.122	340	24.758	105.701
dic. ....	11.981	535.799	260.561	1.575.365	78.949	340	25.487	101.421
2018 - gen. ....	10.168	534.519	264.317	1.580.709	81.085	343	24.814	101.122
feb. ....	9.952	514.059	264.825	1.568.706	80.492	341	24.163	104.841
mar. ....	10.379	531.281	267.115	1.578.339	82.665	291	25.208	105.954
apr. ....	10.947	547.782	264.920	1.568.248	83.720	274	25.334	107.284
mag. ....	9.905	524.957	264.292	1.584.289	86.460	235	28.724	110.389
giu. ....	9.738	516.059	263.617	1.552.934	85.160	264	29.818	111.808
lug. ....	10.013	492.686	264.921	1.552.395	86.370	178	29.958	112.995
ago. ....	9.680	499.701	262.163	1.538.697	85.842	175	29.844	113.055
set. ....	9.671	527.851	261.234	1.540.127	84.042	184	30.745	107.995
ott. ....	(9.948)	(521.918)	(259.003)	(1.518.720)	(87.197)	(184)	(28.324)	(109.484)

Periodo	Titoli diversi da azioni						Resto del mondo
	Residenti in Italia			Residenti in altri paesi dell'area dell'euro			
	IFM	Amministrazioni pubbliche	Altri residenti	IFM	Amministrazioni pubbliche	Altri residenti	
2016 .....	224.280	386.609	118.612	8.851	41.627	7.560	24.189
2017 - ott. ....	212.574	362.021	109.836	10.326	41.835	7.150	25.822
nov. ....	211.998	347.307	114.451	10.080	42.872	7.380	26.128
dic. ....	64.710	334.669	127.637	9.851	44.814	7.645	27.347
2018 - gen. ....	61.431	344.788	125.803	9.876	42.986	7.395	27.784
feb. ....	61.861	347.851	124.358	10.002	45.991	7.627	29.091
mar. ....	61.840	348.801	123.072	10.415	48.601	7.624	30.860
apr. ....	60.580	352.382	125.115	10.479	51.399	7.494	30.523
mag. ....	63.016	363.649	118.434	10.549	55.116	7.304	32.022
giu. ....	62.588	380.481	120.983	10.526	53.783	7.657	32.684
lug. ....	63.514	383.541	129.697	10.652	51.945	8.322	32.031
ago. ....	63.459	374.579	129.012	10.621	54.077	8.144	35.714
set. ....	62.825	378.678	127.622	10.895	54.310	9.306	37.088
ott. ....	(61.972)	(382.538)	(125.384)	(12.314)	(51.589)	(8.557)	(37.853)

Periodo	Azioni e partecipazioni				Resto del mondo	Immobilizzazioni	Altre attività	Totale attività
	Residenti in Italia		Residenti in altri paesi dell'area dell'euro					
	IFM	Altri settori	IFM	Altri settori				
2016 .....	39.770	76.189	40.329	11.968	20.334	58.017	320.739	3.924.653
2017 - ott. ....	38.083	71.360	40.115	13.868	17.114	56.937	290.008	3.906.661
nov. ....	38.164	68.767	40.078	13.746	17.113	56.871	293.381	3.924.168
dic. ....	39.276	69.219	40.723	14.273	17.322	56.693	272.467	3.716.549
2018 - gen. ....	39.166	70.349	40.129	12.948	18.134	56.929	276.230	3.731.026
feb. ....	39.024	70.253	39.979	12.948	16.945	56.373	265.620	3.695.301
mar. ....	39.224	71.520	40.078	12.544	16.922	56.520	260.595	3.729.850
apr. ....	39.206	74.815	40.076	12.858	16.977	56.552	256.873	3.743.837
mag. ....	38.898	72.776	40.001	12.771	17.403	56.621	269.548	3.767.355
giu. ....	38.473	73.535	40.047	12.135	17.802	56.614	270.552	3.747.257
lug. ....	36.689	72.723	39.991	11.815	17.705	56.719	261.634	3.726.495
ago. ....	36.635	72.439	40.047	11.515	17.024	56.587	269.480	3.718.492
set. ....	36.567	72.798	40.110	11.814	17.371	56.598	265.955	3.743.787
ott. ....	(36.496)	(71.819)	(40.100)	(11.578)	(17.496)	(56.811)	(272.556)	(3.721.840)

**Bilancio delle “altre IFM” residenti in Italia: passività***(consistenze di fine periodo in milioni di euro)*

Periodo	Depositi						Resto del mondo
	Residenti in Italia			Residenti in altri paesi dell'area dell'euro			
	IFM	Amministrazione centrale	Altre Amministrazioni pubbliche - altri residenti	IFM	Amministrazioni centrali	Altre Amministrazioni pubbliche - altri residenti	
2016 .....	587.754	49.575	1.669.355	157.978	22	23.179	124.633
2017 - ott. ....	652.505	56.257	1.654.952	174.374	26	19.353	110.612
nov. ....	655.911	36.442	1.665.640	174.692	27	19.327	108.214
dic. ....	643.737	41.158	1.688.867	168.715	26	20.475	105.605
2018 - gen. ....	649.298	51.183	1.674.839	169.196	23	25.232	99.567
feb. ....	647.129	36.176	1.667.776	170.548	23	25.150	103.649
mar. ....	665.722	29.632	1.694.854	171.266	24	25.489	102.641
apr. ....	671.458	28.549	1.691.153	174.038	22	25.347	105.882
mag. ....	684.098	29.270	1.707.166	178.645	20	25.674	108.681
giu. ....	675.293	33.752	1.736.797	179.056	20	26.479	104.729
lug. ....	667.134	35.007	1.717.698	187.042	18	20.672	106.472
ago. ....	674.643	35.292	1.719.981	187.327	18	20.288	108.882
set. ....	679.088	40.014	1.742.437	194.531	19	20.978	109.172
ott. ....	(668.711)	(43.582)	(1.719.720)	(193.248)	(25)	(19.820)	(106.540)

Periodo	Quote dei fondi comuni monetari	Obbligazioni	Capitale e riserve	Altre passività	Totale passività
2016 .....	4.813	558.028	440.953	308.362	3.924.653
2017 - ott. ....	3.769	501.706	438.208	294.899	3.906.661
nov. ....	4.115	496.726	440.383	322.692	3.924.168
dic. ....	4.087	341.717	437.734	264.428	3.716.549
2018 - gen. ....	3.799	331.406	444.270	282.211	3.731.025
feb. ....	3.860	328.570	440.773	271.645	3.695.301
mar. ....	3.785	327.078	443.951	265.409	3.729.849
apr. ....	3.782	323.021	439.911	280.673	3.743.836
mag. ....	3.487	321.956	433.234	275.126	3.767.357
giu. ....	3.320	316.843	408.603	262.364	3.747.257
lug. ....	3.178	315.641	404.353	269.281	3.726.496
ago. ....	3.117	314.136	400.663	254.144	3.718.492
set. ....	2.906	308.969	400.323	245.351	3.743.790
ott. ....	(2.908)	(303.954)	(398.541)	(264.791)	(3.721.840)

Tutti i fascicoli della collana Statistiche sono disponibili sul sito internet della Banca d'Italia:

<http://www.bancaditalia.it/statistiche/>

Eventuali chiarimenti sui dati contenuti in questa pubblicazione possono essere richiesti

via e-mail all'indirizzo: [statistiche@bancaditalia.it](mailto:statistiche@bancaditalia.it)

Pubblicazione non soggetta a registrazione ai sensi dell'art. 3 bis della L. 1..3/2..12