

# Banche e moneta: serie nazionali

12 giugno 2018

Per informazioni: [statistiche@bancaditalia.it](mailto:statistiche@bancaditalia.it)  
[www.bancaditalia.it/statistiche/index.html](http://www.bancaditalia.it/statistiche/index.html)

Figura 1

**Prestiti bancari ai residenti in Italia**  
(variazioni percentuali sui 12 mesi)



Figura 2

**Principali passività bancarie:  
depositi con residenti in Italia e obbligazioni**  
(variazioni percentuali sui 12 mesi)

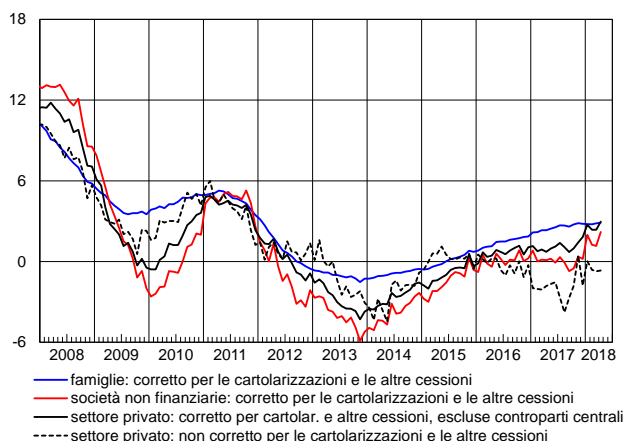
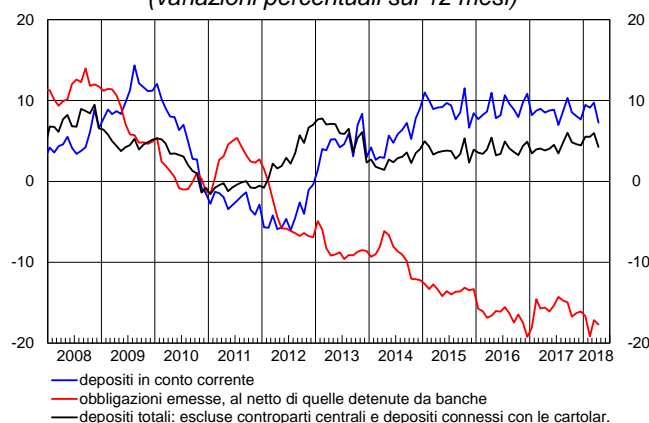

In aprile i prestiti al settore privato, corretti per tener conto delle cartolarizzazioni e degli altri crediti ceduti e cancellati dai bilanci bancari, sono cresciuti del 3,0 per cento su base annua (2,4 per cento in marzo). I prestiti alle famiglie sono cresciuti del 2,9 per cento (2,8 nel mese precedente), mentre quelli alle società non finanziarie sono aumentati del 2,2 per cento (1,2 per cento in marzo). I depositi del settore privato sono aumentati del 4,2 per cento su base annua (6,0 per cento nel mese precedente); la raccolta obbligazionaria è diminuita del 17,7 per cento (-17,1 per cento nel mese precedente). Le sofferenze sono diminuite del 10,7 per cento su base annua (erano diminuite del 10,9 per cento in marzo).

Figura 3

**Tassi di interesse bancari sui prestiti in euro**  
per settore: nuove operazioni  
(valori percentuali)



Figura 4

**Tassi di interesse bancari sui depositi in euro**  
per strumento: consistenze  
(valori percentuali)

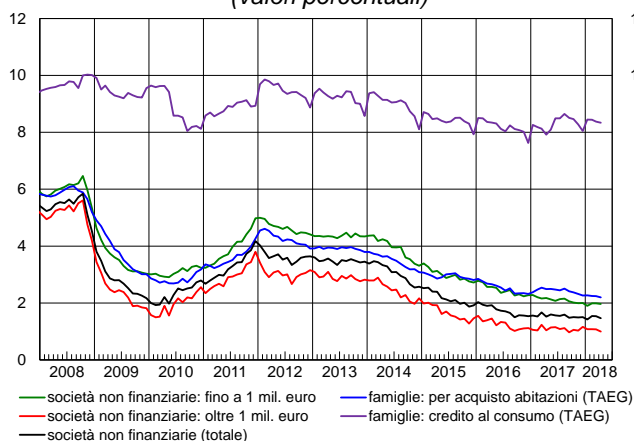
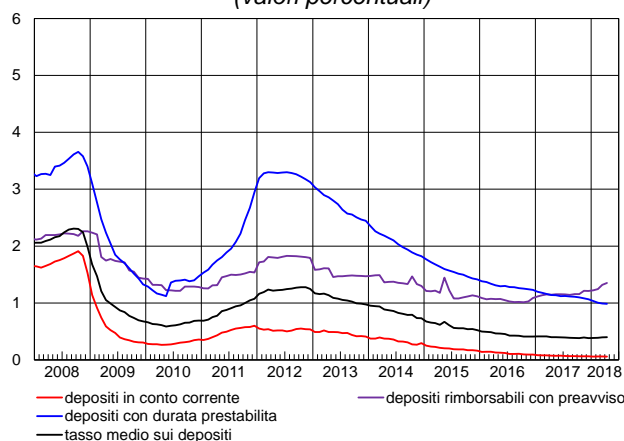

I tassi di interesse sui prestiti erogati nel mese alle famiglie per l'acquisto di abitazioni, comprensivi delle spese accessorie, sono stati pari al 2,20 per cento (2,24 in marzo); quelli sulle nuove erogazioni di credito al consumo all'8,34 per cento. I tassi di interesse sui nuovi prestiti alle società non finanziarie sono risultati pari all'1,47 per cento (1,54 in marzo); quelli sui nuovi prestiti di importo fino a 1 milione di euro sono stati pari all'1,96 per cento, quelli sui nuovi prestiti di importo superiore a tale soglia all'1,00 per cento. I tassi passivi sul complesso dei depositi in essere sono stati pari allo 0,40 per cento.

Periodo di riferimento: aprile 2018

## Avviso

Il report "Banche e moneta: serie nazionali" ha frequenza mensile e contiene statistiche aggregate a livello nazionale sul sistema bancario in gran parte definite secondo gli schemi armonizzati dell'Eurosistema.

Il fascicolo si compone di 40 tavole, ed è articolato in tre sezioni:

Sezione 1. Statistiche bancarie: bilanci e altre informazioni.

Sezione 2. Tassi di interesse bancari.

Sezione 3. Statistiche della politica monetaria unica: le componenti italiane.

Il fascicolo separato [Metodi e fonti: note metodologiche](#) fa parte integrante del report e ne descrive il contenuto.

Da dicembre 2017 le serie storiche degli stock delle "obbligazioni emesse" da banche e dei "titoli diversi da azioni" detenuti nel portafoglio delle banche non includono più le obbligazioni di propria emissione riacquistate. Ciò ha determinato a dicembre 2017 una diminuzione delle serie corrispondenti, e di conseguenza una diminuzione del "totale attività" e "totale passività" del sistema, di circa 147 miliardi. Per maggiori informazioni si veda il fascicolo separato Metodi e fonti: note metodologiche.

## Avvertenze

- I. Le elaborazioni, salvo diversa indicazione, sono eseguite dalla Banca d'Italia.
- II. Segni convenzionali:
  - il fenomeno non esiste;
  - .... il fenomeno esiste ma i dati non si conoscono;
  - .. i dati non raggiungono la cifra significativa dell'ordine minimo considerato.I dati riportati fra parentesi sono provvisori, quelli fra parentesi in corsivo sono stimati.
- III. Le tavole sono contrassegnate, oltre che da un numero progressivo, da un codice alfanumerico che individua in modo univoco il contenuto della tavola nell'archivio elettronico in cui sono memorizzate le informazioni destinate alla diffusione esterna. Analogo codice identifica le diverse grandezze riportate in ciascuna tavola.

## Indice

Avviso

### Sezione 1: Statistiche bancarie: bilanci e altre informazioni

*Accesso ai dati in BDS:*

Tavola 1.1	- Bilancio delle banche residenti in Italia: attività	<a href="#">BSIB0100</a>
Tavola 1.2	- Bilancio delle banche residenti in Italia: passività	<a href="#">BSIB0200</a>
Tavola 1.3	- Depositi per settore di attività economica (consistenze)	<a href="#">BSIB0300</a>
Tavola 1.4	- Depositi per settore di attività economica e obbligazioni emesse (flussi)	<a href="#">BSIB0400</a>
Tavola 1.5	- Raccolta da altri residenti e altre Amministrazioni pubbliche per durata e tipologia	<a href="#">BSIB0500</a>
Tavola 1.6	- Prestiti per settore di attività economica (consistenze)	<a href="#">BSIB0600</a>
Tavola 1.7	- Prestiti per settore di attività economica: residenti in Italia (flussi)	<a href="#">BSIB0700</a>
Tavola 1.8	- Prestiti ai residenti in Italia, per durata e tipologia	<a href="#">BSIB0800</a>
Tavola 1.9	- Prestiti per branche di attività economica dei residenti in Italia	<a href="#">ATECO100</a>
Tavola 1.10	- Cartolarizzazioni di prestiti bancari per tipologia e settore di controparte: totale	<a href="#">CARB0100</a>
Tavola 1.11	- Cartolarizzazioni di prestiti bancari per tipologia e settore di controparte: prestiti cancellati dai bilanci (consistenze)	<a href="#">CARB0200</a>
Tavola 1.12	- Cartolarizzazioni e altre cessioni di prestiti cancellati dai bilanci bancari: residenti in Italia (flussi)	<a href="#">CARB0300</a>
Tavola 1.13	- Tassi di variazione a 1 mese annualizzati: raccolta	<a href="#">BSID0100</a>
Tavola 1.14	- Tassi di variazione a 1 mese annualizzati: prestiti e titoli in portafoglio	<a href="#">BSID0200</a>
Tavola 1.15	- Sofferenze per settore di attività economica dei residenti in Italia (consistenze e flussi)	<a href="#">BSIB0900</a>
Tavola 1.16	- Sofferenze per branche di attività economica dei residenti in Italia	<a href="#">ATECO200</a>
Tavola 1.17	- Titoli in portafoglio emessi da residenti in Italia, diversi da azioni e partecipazioni	<a href="#">TITP0100</a>
Tavola 1.18	- Titoli di terzi in deposito per settore detentore: titoli di debito al valore nominale	<a href="#">TITD0100</a>
Tavola 1.19	- Titoli di terzi in deposito di residenti in Italia per strumento al <i>fair value</i>	<a href="#">TITD0200</a>

#### *Tavole disponibili solo in BDS*

Conto economico e altri indicatori di struttura	<a href="#">CE00100</a>
Principali attività bancarie – tassi di variazione a 12 mesi	<a href="#">BSIB1000</a>
Principali passività bancarie – tassi di variazione a 12 mesi	<a href="#">BSIB1100</a>

### Sezione 2: Tassi di interesse bancari

*Accesso ai dati in BDS:*

Tavola 2.1	- Indicatori compositi del costo del credito bancario	<a href="#">MIR0100</a>
Tavola 2.2	- Tassi di interesse bancari sui prestiti in euro alle società non finanziarie: nuove operazioni	<a href="#">MIR0200</a>
Tavola 2.3	- Volumi sui prestiti in euro alle società non finanziarie: nuove operazioni	<a href="#">MIR0300</a>
Tavola 2.4	- Tassi di interesse bancari sui prestiti in euro alle famiglie: nuove operazioni	<a href="#">MIR0400</a>
Tavola 2.5	- Volumi sui prestiti in euro alle famiglie: nuove operazioni	<a href="#">MIR0500</a>
Tavola 2.6	- Tassi di interesse bancari sui prestiti in euro a famiglie e società non finanziarie: consistenze	<a href="#">MIR0600</a>
Tavola 2.7	- Tassi di interesse bancari sui depositi in euro di famiglie e società non finanziarie: nuove operazioni	<a href="#">MIR0700</a>
Tavola 2.8	- Tassi di interesse bancari sui depositi in euro di famiglie e società non finanziarie: consistenze	<a href="#">MIR0800</a>
Tavola 2.9	- Altri tassi di interesse bancari e tassi interbancari	<a href="#">MID0100</a>

#### *Tavole disponibili solo in BDS*

Volume dei depositi in euro di famiglie e società non finanziarie: nuove operazioni	<a href="#">MIR0900</a>
---	-------------------------

*segue*

*segue*

**Sezione 3: Statistiche della politica monetaria unica: le componenti italiane**

*Accesso ai dati in BDS:*

Tavola 3.1a - Componenti italiane degli aggregati monetari dell'area dell'euro: residenti nell'area (consistenze)	<a href="#"><u>AGGM0100</u></a>
Tavola 3.1b - Componenti italiane degli aggregati monetari dell'area dell'euro: residenti nell'area (flussi)	<a href="#"><u>AGGM0200</u></a>
Tavola 3.2a - Contropartite italiane della moneta dell'area dell'euro: residenti nell'area (consistenze)	<a href="#"><u>AGGM0300</u></a>
Tavola 3.2b - Contropartite italiane della moneta dell'area dell'euro: residenti nell'area (flussi)	<a href="#"><u>AGGM0400</u></a>
Tavola 3.3a - Bilancio statistico della Banca d'Italia: attività	<a href="#"><u>SPBI0100</u></a>
Tavola 3.3b - Bilancio statistico della Banca d'Italia: passività	<a href="#"><u>SPBI0200</u></a>
Tavola 3.4 - Tassi di interesse ufficiali dell'Eurosistema	<a href="#"><u>TUFF0100</u></a>
Tavola 3.5 - Operazioni di politica monetaria dell'Eurosistema effettuate dalla Banca d'Italia mediante asta	<a href="#"><u>OPM0100</u></a>
Tavola 3.6a - Statistiche sulla riserva obbligatoria - Passività delle istituzioni creditizie residenti in Italia	<a href="#"><u>ROB0100</u></a>
Tavola 3.6b - Statistiche sulla riserva obbligatoria - Assolvimento dell'obbligo di riserva da parte delle istituzioni creditizie residenti in Italia	<a href="#"><u>BMON0100</u></a>
Tavola 3.7a - Bilancio delle "altre IFM" residenti in Italia: attività	<a href="#"><u>BSIO0100</u></a>
Tavola 3.7b - Bilancio delle "altre IFM" residenti in Italia: passività	<a href="#"><u>BSIO0200</u></a>
<i>Tavole disponibili solo in BDS</i>	
Principali aggregati monetari – tassi di variazione a 12 mesi	<a href="#"><u>AGGM0500</u></a>

Una breve descrizione del contenuto di questo report, della metodologia utilizzata e della politica di revisione dei dati è disponibile nel fascicolo [Metodi e fonti: note metodologiche](#).

# **Sezione 1**

## **Statistiche bancarie: bilanci e altre informazioni**

**Bilancio delle banche residenti in Italia: attività**

(consistenze di fine periodo in milioni di euro)

Periodo	Cassa	Prestiti			Titoli diversi da azioni		
		Residenti in Italia	Residenti in altri paesi dell'area dell'euro	Resto del mondo	Residenti in Italia		
					IFM	Amministrazioni pubbliche	Altri residenti
2016 .....	11.422	2.342.116	89.815	101.783	224.246	382.803	118.588
2017 - apr. ....	10.332	2.383.520	96.957	106.843	212.744	402.776	117.467
mag. ....	9.932	2.360.830	98.980	103.429	214.820	393.520	116.633
giu. ....	9.727	2.386.871	96.926	102.724	213.937	373.449	112.830
lug. ....	10.194	2.348.502	102.312	102.462	219.021	378.295	114.233
ago. ....	9.619	2.344.704	98.512	99.191	218.243	376.264	112.936
set. ....	9.724	2.347.621	100.454	100.524	217.162	371.033	112.359
ott. ....	9.931	2.397.446	97.311	104.621	212.468	359.154	109.822
nov. ....	9.967	2.421.582	98.220	105.701	211.888	344.176	114.433
dic. ....	11.981	2.371.216	104.776	101.421	64.595	331.669	127.613
2018 - gen. ....	10.168	2.379.126	106.242	101.122	61.357	341.822	125.779
feb. ....	9.952	2.347.233	104.996	104.841	61.785	344.731	124.352
mar. ....	10.379	2.376.326	108.165	105.954	61.741	345.788	123.067
apr. ....	(10.946)	(2.380.502)	(109.295)	(107.276)	(60.475)	(349.344)	(124.318)

Periodo	Titoli diversi da azioni			Titoli diversi da azioni del resto del mondo	Azioni e partecipazioni	
	Residenti in altri paesi dell'area dell'euro				Residenti in Italia	
	IFM	Amministrazioni pubbliche	Altri residenti		IFM	Altri residenti
2016 .....	8.777	41.182	7.509	24.111	39.770	76.189
2017 - apr. ....	9.675	39.264	7.701	25.879	37.089	73.957
mag. ....	9.902	36.613	7.653	25.269	37.084	73.791
giu. ....	10.173	42.297	7.237	24.681	36.702	71.284
lug. ....	9.962	43.854	7.292	25.243	36.725	71.621
ago. ....	9.950	43.611	7.112	26.165	37.737	71.044
set. ....	10.076	43.066	7.038	25.969	37.817	71.426
ott. ....	10.284	41.397	7.134	25.791	38.083	71.360
nov. ....	10.038	42.386	7.363	26.098	38.164	68.767
dic. ....	9.803	44.278	7.625	27.300	39.276	69.219
2018 - gen. ....	9.823	42.609	7.379	27.740	39.166	70.349
feb. ....	9.953	45.696	7.610	29.058	39.024	70.253
mar. ....	10.353	48.340	7.595	30.836	39.224	71.520
apr. ....	(10.407)	(51.158)	(7.477)	(30.491)	(39.206)	(74.815)

Periodo	Azioni e partecipazioni			Quote di partecipazione in fondi monetari	Immobilizzazioni	Altre attività	Totale attività
	Residenti in altri paesi dell'area dell'euro		Resto del mondo				
	IFM	Altri residenti					
2016 .....	40.329	11.968	20.334	8	58.017	320.689	3.919.656
2017 - apr. ....	40.286	13.783	21.375	..	57.330	300.375	3.957.352
mag. ....	40.302	14.119	20.221	..	57.281	297.585	3.917.962
giu. ....	40.319	13.445	17.393	35	57.007	291.570	3.908.608
lug. ....	39.888	13.900	16.626	71	57.141	303.430	3.900.771
ago. ....	39.854	13.985	16.694	71	57.116	302.383	3.885.189
set. ....	39.832	13.796	16.682	71	56.782	294.329	3.875.762
ott. ....	40.115	13.868	17.114	71	56.937	289.903	3.902.809
nov. ....	40.078	13.746	17.113	71	56.871	293.367	3.920.029
dic. ....	40.723	14.273	17.322	71	56.693	272.457	3.712.311
2018 - gen. ....	40.129	12.948	18.134	66	56.929	276.205	3.727.093
feb. ....	39.979	12.948	16.945	66	56.373	265.608	3.691.403
mar. ....	40.078	12.544	16.922	67	56.520	260.587	3.726.005
apr. ....	(40.079)	(12.846)	(16.977)	(66)	(56.540)	(257.198)	(3.739.414)

**Bilancio delle banche residenti in Italia: passività**

(consistenze di fine periodo in milioni di euro)

Periodo	Depositi							
	Residenti in Italia				Residenti in altri paesi dell'area dell'euro			
	IFM	Amministrazioni pubbliche	Altri residenti	di cui: in euro	IFM	Amministrazioni pubbliche	Altri residenti	di cui: in euro
2016 .....	587.754	67.917	1.651.013	2.278.448	157.978	233	22.969	168.386
2017 - apr. ....	666.086	74.502	1.648.500	2.361.059	168.099	262	15.292	167.281
mag. ....	646.490	70.882	1.618.702	2.308.756	166.106	144	17.991	167.654
giu. ....	653.824	76.382	1.604.660	2.306.202	164.535	360	17.785	167.292
lug. ....	656.943	78.049	1.595.712	2.301.917	168.496	291	18.029	170.538
ago. ....	656.504	77.766	1.598.976	2.303.599	170.448	244	17.849	172.110
set. ....	644.408	76.258	1.629.011	2.319.934	169.525	367	18.589	172.725
ott. ....	652.505	75.375	1.635.834	2.334.077	174.374	305	19.074	178.151
nov. ....	655.911	55.416	1.646.666	2.328.437	174.692	252	19.102	177.910
dic. ....	643.737	59.353	1.670.671	2.344.087	168.715	383	20.119	175.645
2018 - gen. ....	649.298	69.849	1.656.173	2.344.152	169.196	326	24.929	177.323
feb. ....	647.129	54.689	1.649.263	2.320.130	170.548	271	24.903	178.271
mar. ....	665.722	47.951	1.676.535	2.359.412	171.266	244	25.269	180.662
apr. ....	(671.422)	(47.640)	(1.671.354)	(2.358.901)	(174.099)	(205)	(25.123)	(182.057)

Periodo	Depositi dei residenti nel resto del mondo		Obbligazioni	Capitale e riserve	Altre passività	Totale passività
		di cui: in euro				
2016 .....	124.633	101.301	558.028	440.953	308.178	3.919.656
2017 - apr. ....	114.129	91.311	533.280	444.824	292.377	3.957.351
mag. ....	113.895	93.661	529.375	451.022	303.355	3.917.962
giu. ....	114.068	92.444	526.270	442.136	308.590	3.908.610
lug. ....	111.052	92.603	529.290	428.457	314.452	3.900.770
ago. ....	109.853	90.127	522.153	437.601	293.794	3.885.187
set. ....	108.809	88.408	512.529	438.281	277.986	3.875.762
ott. ....	110.612	89.966	501.706	438.208	294.816	3.902.808
nov. ....	108.214	89.272	496.726	440.383	322.667	3.920.029
dic. ....	105.605	85.002	341.717	437.734	264.277	3.712.310
2018 - gen. ....	99.567	83.501	331.406	444.270	282.078	3.727.093
feb. ....	103.649	85.984	328.570	440.773	271.607	3.691.403
mar. ....	102.641	82.020	327.078	443.951	265.349	3.726.005
apr. ....	(105.871)	(86.489)	(323.021)	(440.067)	(280.613)	(3.739.414)



## Depositi per settore di attività economica

(consistenze di fine periodo in milioni di euro)

Periodo	Residenti in Italia								
	IFM			Amministrazioni pubbliche		Altri residenti			
		di cui: banche		Amministrazione centrale	Enti locali ed enti di previdenza	Assicurazioni	Fondi pensione	Altre istituzioni finanziarie	di cui: con controparti centrali
		di cui: operazioni intragruppo							
2016 .....	587.754	382.901	296.694	49.575	18.342	12.967	5.626	356.517	156.451
2017 - apr. ....	666.086	409.167	316.878	56.342	18.160	15.939	7.132	336.660	144.587
mag. ....	646.490	391.168	300.142	52.131	18.751	14.445	6.113	319.593	129.056
giu. ....	653.824	397.359	310.379	57.415	18.967	12.792	6.773	309.325	119.000
lug. ....	656.943	401.086	305.871	58.955	19.094	13.863	7.626	296.699	106.332
ago. ....	656.504	401.101	310.581	58.165	19.601	15.175	6.451	292.457	104.068
set. ....	644.408	391.580	308.170	56.835	19.423	15.685	6.278	303.904	115.027
ott. ....	652.505	399.982	305.437	56.257	19.118	14.801	6.897	312.471	125.186
nov. ....	655.911	403.407	307.950	36.442	18.974	13.952	6.421	331.227	137.711
dic. ....	643.737	391.435	306.357	41.158	18.195	11.643	6.325	323.977	113.946
2018 - gen. ....	649.298	397.410	311.561	51.183	18.667	14.800	7.124	318.385	110.917
feb. ....	647.129	395.484	298.784	36.176	18.513	16.331	6.348	308.622	103.884
mar. ....	665.722	414.809	333.896	29.632	18.319	15.005	6.367	320.686	114.120
apr. ....	(671.422)	(420.659)	(332.950)	(28.548)	(19.091)	(15.843)	(6.750)	(314.751)	(108.042)

Periodo	Residenti in Italia				Residenti in altri paesi dell'area dell'euro			
	Società non finanziarie	Altri residenti			IFM	di cui: banche		di cui: operazioni intragruppo
		Famiglie consumatrici	Famiglie produttrici	Istituzioni senza fini di lucro				
2016 .....	248.828	947.471	53.958	25.646	157.978	156.059	87.728	
2017 - apr. ....	253.044	953.218	56.435	26.072	168.099	166.129	85.605	
mag. ....	251.618	945.196	55.887	25.850	166.106	164.564	86.199	
giu. ....	250.010	943.086	56.038	26.635	164.535	163.578	89.804	
lug. ....	250.672	944.014	56.660	26.177	168.496	167.669	88.736	
ago. ....	256.753	946.194	55.700	26.246	170.448	169.124	89.123	
set. ....	268.719	950.866	57.019	26.539	169.525	168.463	91.248	
ott. ....	267.038	950.353	57.547	26.728	174.374	172.975	87.123	
nov. ....	263.725	948.727	55.820	26.795	174.692	173.674	89.968	
dic. ....	277.236	966.799	57.958	26.733	168.715	167.437	81.848	
2018 - gen. ....	265.859	966.132	56.956	26.917	169.196	168.330	83.326	
feb. ....	262.577	970.667	57.172	27.545	170.548	169.580	82.571	
mar. ....	277.217	970.427	58.929	27.904	171.266	170.500	84.146	
apr. ....	(270.788)	(975.339)	(59.906)	(27.977)	(174.099)	(173.246)	(84.523)	

Periodo	Residenti in altri paesi dell'area dell'euro					Resto del mondo	di cui: banche
	Amministrazioni pubbliche	Altri residenti			Famiglie		
		Assicurazioni, fondi pensione e altre istituzioni finanziarie	Società non finanziarie				
2016 .....	233	19.906	1.720	1.343	124.633	80.039	
2017 - apr. ....	262	11.845	1.824	1.623	114.129	72.791	
mag. ....	144	12.504	3.869	1.618	113.895	72.020	
giu. ....	360	14.277	1.853	1.656	114.068	73.554	
lug. ....	291	14.428	1.924	1.678	111.052	71.126	
ago. ....	244	14.059	2.071	1.719	109.853	67.829	
set. ....	367	14.593	2.230	1.766	108.809	67.772	
ott. ....	305	15.067	2.258	1.749	110.612	69.800	
nov. ....	252	14.886	2.471	1.744	108.214	65.678	
dic. ....	383	15.164	3.208	1.746	105.605	65.764	
2018 - gen. ....	326	20.170	2.990	1.770	99.567	61.154	
feb. ....	271	20.146	3.045	1.712	103.649	62.924	
mar. ....	244	20.482	3.135	1.652	102.641	63.508	
apr. ....	(205)	(20.397)	(3.094)	(1.632)	(105.871)	(64.406)	

## Depositi per settore di attività economica e obbligazioni emesse

(flussi in milioni di euro)

Periodo	Depositi di altri residenti in Italia (al netto di controparti centrali)				Obbligazioni emesse al netto di quelle acquistate da banche
	di cui:				
	Società non finanziarie	Famiglie	Altre istituzioni finanziarie		
2015 .....	49.502	25.680	22.533	-1.279	-61.821
2016 .....	64.454	13.624	46.967	6.409	-78.145
2017 - mar. ....	11.143	10.347	2.868	1.815	-9.750
apr. ....	21.991	11.026	10.562	-2.859	-3.060
mag. ....	-12.839	-1.263	-8.712	-376	-5.631
giu. ....	2.804	-1.502	-1.126	6.407	-796
lug. ....	3.947	1.075	1.174	-259	-1.508
ago. ....	7.203	6.151	1.317	-415	-6.165
set. ....	19.870	11.235	6.273	2.029	-8.562
ott. ....	-508	-1.762	168	1.363	-6.314
nov. ....	-6.007	-3.206	-3.239	1.747	-4.108
dic. ....	34.292	13.597	20.186	2.908	-7.474
2018 - gen. ....	-8.287	-11.150	-1.394	264	-6.544
feb. ....	848	-3.418	5.324	-1.792	-3.613
mar. ....	18.166	14.696	1.899	2.870	-1.318
apr. ....	(-737)	(-6.535)	(5.919)	(-1.326)	(-4.227)

**Raccolta da altri residenti e altre Amministrazioni pubbliche per durata e tipologia**

(consistenze di fine periodo in milioni di euro)

Periodo	Depositi di residenti italiani						
	Depositi in conto corrente	Depositi con durata prestabilita			Depositi rimborsabili con preavviso	Pronti contro termine	di cui: con controparti centrali
		fino a 2 anni	oltre 2 anni	di cui: connessi con operazioni di cessione di crediti			
2016 .....	987.864	83.302	141.155	118.675	297.920	159.114	156.451
2017 - apr. ....	1.004.033	79.750	139.245	116.270	296.333	147.300	144.587
mag. ....	993.842	78.163	138.339	115.213	295.680	131.428	129.056
giu. ....	996.725	76.820	134.167	111.156	294.928	120.988	119.000
lug. ....	999.402	76.366	134.284	111.330	295.909	108.845	106.332
ago. ....	1.005.412	76.588	132.723	109.771	297.201	106.652	104.068
set. ....	1.027.501	73.881	132.308	108.912	297.368	117.377	115.027
ott. ....	1.028.534	71.938	129.737	105.903	296.910	127.833	125.186
nov. ....	1.023.392	70.098	134.238	110.460	297.532	140.379	137.711
dic. ....	1.060.205	67.665	147.538	124.122	298.726	114.733	113.946
2018 - gen. ....	1.048.904	66.432	145.530	121.435	300.931	113.043	110.917
feb. ....	1.050.641	64.929	144.891	120.410	301.037	106.279	103.884
mar. ....	1.071.492	62.650	144.120	119.405	300.511	116.081	114.120
apr. ....	(1.073.943)	(59.915)	(146.236)	(120.803)	(300.193)	(110.159)	(108.042)

Periodo	Depositi di residenti in altri paesi dell'area dell'euro						Depositi del resto del mondo
	Depositi in conto corrente	Depositi con durata prestabilita		Depositi rimborsabili con preavviso	Pronti contro termine		
		fino a 2 anni	oltre 2 anni				
2016 .....	7.451	5.710	7.960	194	1.864	44.594	
2017 - apr. ....	8.233	3.588	2.801	194	716	41.338	
mag. ....	10.512	4.141	2.842	195	423	41.876	
giu. ....	8.963	5.610	2.866	194	491	40.513	
lug. ....	9.090	5.575	2.947	194	495	39.926	
ago. ....	8.626	5.791	2.944	196	517	42.024	
set. ....	9.560	5.874	2.768	197	536	41.036	
ott. ....	9.904	5.967	2.709	197	576	40.812	
nov. ....	9.819	6.044	2.682	199	583	42.535	
dic. ....	10.824	5.928	2.895	202	627	39.840	
2018 - gen. ....	10.689	10.834	2.910	202	598	38.413	
feb. ....	10.402	10.721	3.239	201	588	40.726	
mar. ....	10.926	10.505	3.216	201	641	39.133	
apr. ....	(10.846)	(10.396)	(3.236)	(202)	(626)	(41.464)	

Periodo	Obbligazioni emesse					Totale
	fino a 2 anni	oltre 2 anni	per memoria: obbligazioni emesse oltre 1 anno a tasso variabile	per memoria: covered bond	per memoria: detenute da banche residenti in Italia	
2016 .....	10.112	547.917	311.645	146.565	224.246	2.295.157
2017 - apr. ....	15.228	518.052	294.784	140.092	212.744	2.256.810
mag. ....	15.272	514.103	292.351	141.355	214.820	2.226.815
giu. ....	15.151	511.120	287.558	142.005	213.937	2.208.536
lug. ....	15.248	514.041	283.900	147.830	219.021	2.202.322
ago. ....	15.903	506.250	278.409	147.830	218.243	2.200.827
set. ....	16.774	495.755	270.621	145.180	217.162	2.220.935
ott. ....	15.504	486.203	262.770	143.693	212.468	2.216.823
nov. ....	16.266	480.461	260.736	145.263	211.888	2.224.229
dic. ....	12.055	329.663	137.525	63.035	64.595	2.090.900
2018 - gen. ....	7.908	323.498	134.388	63.834	61.357	2.069.891
feb. ....	7.564	321.006	132.977	63.204	61.785	2.062.222
mar. ....	7.246	319.832	129.658	63.204	61.741	2.086.554
apr. ....	(6.597)	(316.424)	(127.029)	(62.698)	(60.475)	(2.080.237)

## Prestiti per settore di attività economica

(consistenze di fine periodo in milioni di euro)

Periodo	Residenti in Italia							
	IFM			Amministrazioni pubbliche		Altri residenti		
		<i>di cui:</i> banche	<i>di cui:</i> operazioni intragruppo	Amministrazione centrale	Enti locali ed enti di previdenza	Assicurazioni e fondi pensione	Altre istituzioni finanziarie	<i>di cui:</i> pct con controparti centrali
2016 .....	452.738	380.630	296.694	193.709	68.527	4.418	222.747	86.743
2017 - apr. ....	510.763	409.876	316.878	197.461	69.676	4.643	200.956	75.254
mag. ....	487.685	392.475	300.142	197.534	69.904	4.560	196.577	71.396
giu. ....	522.049	398.984	310.379	201.832	68.267	4.576	199.656	68.938
lug. ....	517.165	403.449	305.871	200.664	67.644	5.391	186.012	59.247
ago. ....	531.321	404.262	310.581	202.855	67.567	5.333	176.810	53.174
set. ....	517.380	392.540	308.170	204.268	67.678	5.216	195.657	67.511
ott. ....	549.070	399.804	305.437	201.878	67.446	5.322	212.736	87.849
nov. ....	540.095	403.749	307.950	201.205	67.818	5.641	235.066	110.246
dic. ....	535.291	392.449	306.357	194.076	66.485	5.023	214.414	73.423
2018 - gen. ....	534.100	396.792	311.562	197.429	66.887	4.625	203.941	69.619
feb. ....	513.703	394.761	298.784	197.634	67.191	4.840	201.270	67.693
mar. ....	530.872	412.822	333.897	199.870	67.245	4.528	209.906	71.822
apr. ....	(547.416)	(419.201)	(332.950)	(197.658)	(67.212)	(4.665)	(195.928)	(61.359)

Periodo	Residenti in Italia				Residenti in altri paesi dell'area dell'euro			
	Società non finanziarie	Famiglie			IFM	<i>di cui:</i> banche		<i>di cui:</i> operazioni intragruppo
		Famiglie consumatrici	Famiglie produttrici	Istituzioni senza fini di lucro				
2016 .....	775.808	526.232	89.149	8.787	65.212	64.461	15.829	
2017 - apr. ....	771.360	531.448	88.529	8.683	73.227	72.961	20.973	
mag. ....	773.481	533.665	88.776	8.649	75.585	75.315	21.224	
giu. ....	762.136	531.390	88.339	8.626	73.197	72.926	20.114	
lug. ....	744.678	531.530	86.810	8.608	77.669	77.409	21.724	
ago. ....	735.287	530.438	86.536	8.558	74.311	74.053	20.208	
set. ....	730.667	531.929	86.240	8.585	75.743	75.479	23.935	
ott. ....	732.265	533.940	86.198	8.591	71.611	71.342	22.209	
nov. ....	741.130	535.434	86.497	8.695	73.122	72.848	21.660	
dic. ....	726.612	534.611	86.234	8.470	78.949	78.675	26.011	
2018 - gen. ....	742.764	534.481	86.395	8.502	81.085	80.811	24.939	
feb. ....	733.342	534.644	86.088	8.521	80.492	80.217	22.471	
mar. ....	731.788	537.463	86.148	8.506	82.665	82.390	23.560	
apr. ....	(734.760)	(538.488)	(86.030)	(8.346)	(83.689)	(83.413)	(25.566)	

Periodo	Residenti in altri paesi dell'area dell'euro				Resto del mondo	
	Amministrazioni pubbliche	Altri residenti				<i>di cui:</i> banche
		Assicurazioni, fondi pensione e altre istituzioni finanziarie	Società non finanziarie	Famiglie		
2016 .....	431	14.828	8.900	444	101.783	76.643
2017 - apr. ....	269	14.116	8.877	469	106.843	78.758
mag. ....	262	13.624	9.040	470	103.429	75.172
giu. ....	297	13.698	9.267	467	102.724	76.790
lug. ....	295	14.177	9.699	472	102.462	74.104
ago. ....	284	13.946	9.492	478	99.191	71.357
set. ....	297	13.801	10.135	477	100.524	70.971
ott. ....	286	14.008	10.932	474	104.621	74.081
nov. ....	340	13.798	10.485	475	105.701	74.787
dic. ....	340	14.229	10.794	464	101.421	71.893
2018 - gen. ....	343	13.927	10.391	496	101.122	72.218
feb. ....	341	13.985	9.686	492	104.841	74.755
mar. ....	291	14.849	9.863	497	105.954	76.351
apr. ....	(274)	(15.150)	(9.683)	(500)	(107.276)	(77.104)

**Prestiti per settore di attività economica: residenti in Italia**  
*(flussi in milioni di euro)*

Periodo	Totale prestiti ad altri residenti (al netto delle controparti centrali)						
	<i>di cui:</i>						Altre istituzioni finanziarie
	Società non finanziarie	Famiglie			Altri prestiti		
		Credito al consumo	Acquisto di abitazioni				
2015 .....	-7.201	-12.084	9.808	9.000	1.424	-616	-5.152
2016 .....	-1.737	-11.525	7.555	6.006	6.131	-4.582	2.189
2017 - mar. ....	6.444	-470	2.854	1.326	993	535	4.384
apr. ....	-9.245	-5.147	274	601	713	-1.039	-4.476
mag. ....	4.860	2.806	2.598	1.179	894	525	-464
giu. ....	8.075	69	1.668	800	922	-54	6.325
lug. ....	-20.296	-16.148	-1.173	708	953	-2.834	-3.790
ago. ....	-13.586	-9.161	-1.298	-53	-772	-473	-3.066
set. ....	2.242	-3.719	1.522	724	1.062	-264	4.555
ott. ....	852	1.908	2.114	950	870	293	-3.276
nov. ....	11.745	9.360	2.092	340	883	869	-24
dic. ....	1.383	-13.249	-978	258	441	-1.677	16.225
2018 - gen. ....	9.954	16.677	237	406	-136	-33	-6.568
feb. ....	-9.296	-8.772	54	493	324	-763	-782
mar. ....	6.651	-709	3.135	1.322	1.206	608	4.536
apr. ....	(703)	(3.240)	(868)	(615)	(262)	(-9)	(-3.538)

**Prestiti ai residenti in Italia, per durata e tipologia**

(consistenze di fine periodo in milioni di euro)

Periodo	Amministrazioni pubbliche e altri residenti			Società non finanziarie				
	fino a 1 anno	tra 1 e 5 anni	oltre 5 anni	fino a 1 anno	tra 1 e 5 anni	oltre 5 anni		
2015 .....	1.913.909	649.999	236.780	1.027.130	793.231	280.967	146.699	365.565
2016 .....	1.889.378	613.772	251.216	1.024.390	775.808	260.931	160.151	354.726
2017 - mar. ....	1.884.012	610.281	251.516	1.022.216	777.029	264.104	161.124	351.801
apr. ....	1.872.757	599.518	251.731	1.021.507	771.360	258.486	161.436	351.438
mag. ....	1.873.145	597.427	255.534	1.020.184	773.481	261.361	162.866	349.254
giu. ....	1.864.822	601.739	256.208	1.006.876	762.136	259.533	162.253	340.351
lug. ....	1.831.337	575.204	256.040	1.000.094	744.678	249.931	163.022	331.725
ago. ....	1.813.383	561.564	253.072	998.747	735.287	242.791	161.832	330.663
set. ....	1.830.241	576.916	254.626	998.699	730.667	239.346	162.262	329.059
ott. ....	1.848.375	597.183	253.221	997.971	732.265	242.600	161.601	328.064
nov. ....	1.881.486	624.801	256.534	1.000.152	741.130	248.549	163.852	328.729
dic. ....	1.835.925	578.127	263.266	994.532	726.612	239.927	163.300	323.385
2018 - gen. ....	1.845.026	587.279	266.009	991.738	742.764	254.397	165.817	322.550
feb. ....	1.833.531	576.090	266.251	991.190	733.342	246.557	165.952	320.833
mar. ....	1.845.454	584.594	267.038	993.823	731.788	244.720	166.445	320.623
apr. ....	(1.833.086)	(571.631)	(269.161)	(992.294)	(734.760)	(248.408)	(167.255)	(319.097)

Periodo	Famiglie								
	Credito al consumo			Acquisto di abitazioni		Altri prestiti			
	fino a 1 anno	tra 1 e 5 anni	oltre 5 anni	fino a 5 anni	oltre 5 anni	fino a 1 anno	tra 1 e 5 anni	oltre 5 anni	
2015 .....	619.783	2.988	25.346	52.878	2.087	360.245	53.686	21.502	101.051
2016 .....	624.168	3.092	26.858	56.562	2.401	365.768	49.965	20.355	99.167
2017 - mar. ....	628.468	2.770	28.132	58.902	2.496	368.594	50.202	20.201	97.170
apr. ....	628.660	2.780	28.267	59.397	2.523	369.221	49.114	20.221	97.137
mag. ....	631.089	2.859	28.667	60.087	2.592	369.992	49.557	20.377	96.960
giu. ....	628.355	2.907	28.776	60.390	2.674	369.706	48.222	20.174	95.506
lug. ....	626.948	2.912	28.948	60.914	2.641	370.619	46.358	20.194	94.362
ago. ....	625.532	2.884	28.780	61.048	2.501	369.943	46.276	19.968	94.133
set. ....	626.754	2.796	28.997	61.621	2.541	370.849	46.029	19.976	93.945
ott. ....	628.729	2.799	29.341	62.217	2.669	371.552	46.541	19.670	93.939
nov. ....	630.626	2.911	29.447	62.333	2.784	372.248	47.181	19.913	93.809
dic. ....	629.316	3.104	29.501	62.335	2.546	372.851	45.939	19.704	93.336
2018 - gen. ....	629.379	2.842	29.710	62.789	2.451	372.726	46.382	19.423	93.055
feb. ....	629.254	2.663	29.856	63.306	2.463	372.995	45.704	19.454	92.814
mar. ....	632.117	2.795	30.257	64.012	2.517	374.086	46.019	19.578	92.853
apr. ....	(632.864)	(2.830)	(30.438)	(64.401)	(2.573)	(374.257)	(45.854)	(19.992)	(92.520)

## Prestiti per branche di attività economica dei residenti in Italia

(consistenze di fine periodo in milioni di euro)

Branche di attività economica	Marzo 2018			Aprile 2018			
	Famiglie produttrici	Società non finanziarie	Totale	Famiglie produttrici	Società non finanziarie	Totale	
Agricoltura, silvicoltura e pesca .....	<b>A</b>	24.383	18.665	43.048	(24.351)	(18.688)	(43.039)
Estrazioni di minerali da cave e miniere .....	<b>B</b>	38	2.523	2.561	(38)	(2.494)	(2.532)
Attività manifatturiere .....	<b>C</b>	6.518	196.101	202.619	(6.530)	(198.682)	(205.212)
Industrie alimentari, delle bevande e del tabacco ...	<b>1000061</b>	1.183	31.781	32.964	(1.178)	(31.818)	(32.995)
Industrie tessili, abbigliamento e articoli in pelle .....	<b>1000062</b>	870	18.979	19.849	(872)	(19.144)	(20.016)
Industria del legno e dell'arredamento .....	<b>1000066</b>	872	11.075	11.947	(877)	(11.175)	(12.052)
Fabbricazione di carta e stampa .....	<b>1000063</b>	281	8.591	8.872	(281)	(8.557)	(8.838)
Fabbricazione di raffinati del petrolio, prodotti chimici e farmaceutici .....	<b>1000067</b>	118	15.275	15.392	(114)	(16.148)	(16.262)
Fabbricazione di articoli in gomma e materie plastiche .....	<b>22</b>	125	10.531	10.657	(126)	(10.698)	(10.825)
Metallurgia, fabbricazione di prodotti in metallo e lavorazione di minerali non metalliferi .....	<b>1000068</b>	1.583	49.831	51.414	(1.587)	(50.354)	(51.941)
Fabbricazione di prodotti elettronici, apparecchiature elettriche e non elettriche .....	<b>1000069</b>	260	12.225	12.485	(265)	(12.459)	(12.724)
Fabbricazione di macchinari .....	<b>28</b>	250	21.204	21.454	(251)	(21.475)	(21.726)
Fabbricazione di autoveicoli e altri mezzi di trasporto .....	<b>1000060</b>	143	8.392	8.536	(143)	(8.587)	(8.730)
Altre attività manifatturiere .....	<b>1000070</b>	834	8.217	9.051	(836)	(8.267)	(9.103)
Fornitura di energia elettrica, gas, vapore e aria condizionata .....	<b>D</b>	118	25.449	25.567	(117)	(25.529)	(25.647)
Fornitura di acqua, reti fognarie, attività di gestione dei rifiuti e risanamento .....	<b>E</b>	127	8.559	8.686	(128)	(8.513)	(8.642)
Costruzioni .....	<b>F</b>	8.365	104.136	112.501	(8.373)	(104.078)	(112.451)
Commercio all'ingrosso e al dettaglio, riparazione di autoveicoli e motocicli .....	<b>G</b>	18.036	122.372	140.408	(17.983)	(123.761)	(141.744)
Trasporto e magazzinaggio .....	<b>H</b>	2.184	35.869	38.053	(2.184)	(36.635)	(38.820)
Attività dei servizi di alloggio e di ristorazione .....	<b>I</b>	5.336	29.627	34.963	(5.305)	(29.622)	(34.927)
Servizi di informazione e comunicazione .....	<b>J</b>	708	16.715	17.423	(704)	(16.759)	(17.463)
Attività immobiliari .....	<b>L</b>	2.088	97.072	99.160	(2.067)	(96.230)	(98.297)
Attività professionali, scientifiche e tecniche .....	<b>M</b>	8.262	35.856	44.118	(8.269)	(35.241)	(43.509)
Noleggio, agenzie di viaggio, servizi di supporto alle imprese .....	<b>N</b>	1.264	17.986	19.250	(1.267)	(17.686)	(18.953)
Attività residuali .....	<b>1000073</b>	8.721	20.857	29.578	(8.713)	(20.842)	(29.555)
<b>Totale branche</b>	<b>1004999</b>	<b>86.148</b>	<b>731.788</b>	<b>817.936</b>	<b>(86.030)</b>	<b>(734.760)</b>	<b>(820.790)</b>

**Cartolarizzazioni di prestiti bancari per tipologia e settore di controparte: totale**

(consistenze di fine periodo in milioni di euro)

Periodo	Totale cartolarizzazioni								
	Totale	di cui: sofferenze	Altri residenti in Italia						
			Assicurazioni, fondi pensione e altre istituzioni finanziarie	Società non finanziarie	Famiglie				
					Credito al consumo	Acquisto di abitazioni	Altri prestiti		
2015 .....	191.972	59.325	191.187	3.514	64.233	123.440	24.921	67.531	30.988
2016 .....	189.299	65.574	188.385	3.702	65.449	119.235	27.825	61.757	29.653
2017 - mar. ....	192.529	72.364	191.621	3.728	68.471	119.422	28.836	60.954	29.632
apr. ....	191.463	72.141	190.521	3.742	67.357	119.421	29.825	60.310	29.287
mag. ....	191.629	73.368	190.871	3.746	69.059	118.067	29.207	59.607	29.253
giu. ....	185.729	70.397	184.933	3.635	65.736	115.561	29.393	58.082	28.087
lug. ....	199.634	83.803	198.704	3.838	77.583	117.282	29.941	57.961	29.381
ago. ....	198.313	83.958	197.393	3.876	77.291	116.227	29.479	57.343	29.405
set. ....	197.949	83.466	197.067	3.864	76.726	116.477	29.610	57.591	29.276
ott. ....	204.252	83.548	203.333	3.922	76.845	122.566	29.891	63.521	29.154
nov. ....	207.930	83.951	207.008	3.955	81.245	121.808	29.400	63.212	29.197
dic. ....	237.022	113.114	236.058	4.527	105.096	126.435	29.555	63.548	33.332
2018 - gen. ....	235.291	114.276	234.403	3.709	105.652	125.042	28.475	62.936	33.631
feb. ....	236.919	114.609	236.065	3.659	107.281	125.125	28.614	62.250	34.261
mar. ....	237.512	114.119	236.714	3.623	106.694	126.397	30.058	62.043	34.296
apr. ....	(245.967)	(124.774)	(245.158)	(3.715)	(114.201)	(127.242)	(30.476)	(61.693)	(35.073)

**Tavola 1.11**

Accesso ai dati:

[CARB0200](#)**Cartolarizzazioni di prestiti bancari per tipologia e settore di controparte: prestiti cancellati dai bilanci**

(consistenze di fine periodo in milioni di euro)

Periodo	Cartolarizzazioni di prestiti bancari cancellati dai bilanci								
	Totale	di cui: sofferenze	Altri residenti in Italia						
			Assicurazioni, fondi pensione e altre istituzioni finanziarie	Società non finanziarie	Famiglie				
					Credito al consumo	Acquisto di abitazioni	Altri prestiti		
2015 .....	57.721	48.490	57.511	2.805	33.419	21.287	2.993	3.559	14.735
2016 .....	65.676	57.223	65.339	2.930	38.985	23.424	3.842	3.470	16.112
2017 - mar. ....	66.214	57.816	65.848	2.877	39.163	23.808	3.850	3.453	16.504
apr. ....	66.211	57.610	65.833	2.872	39.297	23.665	3.789	3.416	16.460
mag. ....	68.519	59.085	68.314	2.926	41.543	23.844	3.786	3.451	16.608
giu. ....	71.123	61.673	70.764	3.009	43.470	24.284	3.920	3.470	16.895
lug. ....	88.287	78.956	87.838	3.382	57.404	27.053	3.924	3.531	19.598
ago. ....	89.473	80.078	89.024	3.440	58.315	27.269	3.925	3.515	19.829
set. ....	88.915	79.589	88.463	3.424	57.878	27.161	3.929	3.522	19.710
ott. ....	89.095	79.761	88.613	3.482	58.004	27.127	3.950	3.503	19.674
nov. ....	89.511	80.044	89.028	3.332	58.537	27.159	3.952	3.492	19.715
dic. ....	95.556	85.853	94.990	3.551	63.335	28.103	3.976	3.580	20.547
2018 - gen. ....	96.084	87.002	95.535	2.708	64.282	28.545	3.997	3.563	20.986
feb. ....	96.056	87.119	95.506	2.657	64.345	28.503	4.003	3.492	21.009
mar. ....	95.604	86.647	95.067	2.614	63.856	28.597	4.030	3.537	21.030
apr. ....	(95.381)	(86.631)	(94.839)	(2.611)	(63.802)	(28.426)	(4.026)	(3.455)	(20.946)



**Cartolarizzazioni e altre cessioni di prestiti cancellati dai bilanci bancari: residenti in Italia**  
(flussi in milioni di euro)

Periodo	Altri residenti						
	Totale	Società non finanziarie	Famiglie			Altre istituzioni finanziarie	
			Credito al consumo	Acquisto di abitazioni	Altri prestiti		
2015 .....	1.659	6.906	-5.245	-5.807	13	549	-2
2016 .....	18.726	13.492	4.321	917	395	3.010	912
2017 - mar. ....	266	345	-111	-62	-22	-27	32
apr. ....	371	266	110	43	-37	102	-5
mag. ....	2.737	2.241	436	-2	37	401	61
giu. ....	3.687	2.637	894	68	118	707	156
lug. ....	20.118	16.245	3.189	22	196	2.971	683
ago. ....	1.479	1.045	233	2	-15	245	202
set. ....	810	797	9	-70	9	70	5
ott. ....	385	259	60	28	2	30	66
nov. ....	1.916	1.248	812	558	51	203	-144
dic. ....	8.612	6.893	1.424	-37	205	1.257	294
2018 - gen. ....	799	1.199	434	29	-14	419	-834
feb. ....	3.031	2.524	432	37	87	309	74
mar. ....	35	-47	80	-20	48	51	2
apr. ....	(-70)	(90)	(-168)	(5)	(-79)	(-93)	(7)

## Tassi di variazione a 1 mese annualizzati: raccolta

(valori percentuali, dati destagionalizzati)

Periodo	Totale depositi di altri residenti in Italia (al netto delle CCP)				Obbligazioni emesse
	di cui:				
	Società non finanziarie	Famiglie	Altre istituzioni finanziarie		
2015 .....	3,1	22,1	4,8	-49,9	-6,3
2016 .....	5,6	20,6	5,3	7,1	-27,0
2017 - mar. ....	3,0	13,2	5,1	-10,2	-31,9
apr. ....	10,5	23,4	6,3	-0,8	-12,0
mag. ....	0,8	3,5	0,2	11,5	-20,2
giu. ....	4,9	11,6	-0,3	50,6	-6,8
lug. ....	5,5	11,0	2,0	35,3	-4,5
ago. ....	11,0	26,7	7,4	13,7	-21,1
set. ....	6,9	18,2	4,7	-4,4	-25,8
ott. ....	1,8	-1,9	2,9	12,7	-25,3
nov. ....	4,0	9,9	2,7	19,8	-17,5
dic. ....	2,5	12,4	-0,7	26,9	-24,5
2018 - gen. ....	12,9	36,6	5,4	38,0	-21,8
feb. ....	3,7	1,2	4,0	-6,8	-13,8
mar. ....	4,9	8,9	2,0	34,0	-8,7
apr. ....	(-1,5)	(-12,8)	(4,1)	(-24,2)	(-18,8)

Tavola 1.14

Accesso ai dati:

[BSID0200](#)

## Tassi di variazione a 1 mese annualizzati: prestiti e titoli in portafoglio

(valori percentuali, dati destagionalizzati)

Periodo	Totale prestiti ad altri residenti in Italia (al netto delle CCP)				Titoli in portafoglio diversi da azioni	
	di cui:			Tasso di variazione a 1 mese	Tasso di variazione a 12 mesi	
	Società non finanziarie	Famiglie	Altre istituzioni finanziarie			
2015 .....	-4,8	-2,1	0,9	-40,1	-13,3	-5,2
2016 .....	2,3	0,8	2,6	10,0	-7,2	-1,7
2017 - mar. ....	1,2	0,3	2,6	2,7	24,3	1,8
apr. ....	-0,3	-1,2	2,7	-9,3	-8,6	-0,0
mag. ....	1,8	0,8	2,8	2,5	-23,2	-2,4
giu. ....	3,5	0,2	3,1	29,5	-33,7	-6,5
lug. ....	2,2	1,2	3,0	-2,9	13,8	-5,2
ago. ....	-0,6	-1,4	2,4	-10,4	-4,9	-4,4
set. ....	2,3	0,6	2,5	13,5	-5,5	-4,2
ott. ....	1,1	0,6	3,1	-4,9	-31,7	-7,5
nov. ....	3,3	4,4	3,2	-5,0	-19,8	-9,7
dic. ....	9,0	1,8	2,7	130,7	30,3	-7,1
2018 - gen. ....	9,5	19,8	2,6	-9,1	2,3	-7,0
feb. ....	-4,1	-10,8	2,9	3,8	-8,9	-7,5
mar. ....	2,8	2,9	3,3	1,3	-9,0	-9,9
apr. ....	(3,6)	(4,6)	(2,9)	(0,9)	(0,5)	(-9,1)

## Sofferenze per settore di attività economica dei residenti in Italia

(milioni di euro)

Periodo	Consistenze					Assicurazioni e fondi pensione	Altre istituzioni finanziarie
	Società non finanziarie	Famiglie					
		Famiglie consumatrici	Famiglie produttrici	Istituzioni senza fini di lucro			
2015 .....	142.919	37.328	16.096	624	..	3.289	
2016 .....	143.240	37.087	16.045	577	..	3.449	
2017 - mar. ....	144.660	37.623	15.996	564	..	3.454	
apr. ....	144.971	37.874	16.026	565	..	3.437	
mag. ....	143.966	37.772	15.936	563	..	3.422	
giu. ....	136.645	35.527	15.581	544	..	3.252	
lug. ....	121.814	34.054	14.165	532	..	2.574	
ago. ....	121.157	33.981	14.140	533	..	2.598	
set. ....	121.301	34.021	14.155	534	..	2.542	
ott. ....	121.844	34.239	14.210	536	..	2.517	
nov. ....	121.462	33.950	14.124	541	..	2.549	
dic. ....	117.054	33.235	13.759	527	..	2.420	
2018 - gen. ....	116.417	33.210	13.712	518	..	2.408	
feb. ....	113.866	32.907	13.571	505	..	2.306	
mar. ....	114.084	33.068	13.630	504	..	2.328	
apr. ....	(114.463)	(33.279)	(13.669)	(503)	(..)	(2.397)	

Periodo	Consistenze			Flussi		per memoria: sofferenze al netto dei fondi rettificativi (consistenze)
	Amministrazioni pubbliche	Altri residenti	Totale residenti in Italia	Totale residenti in Italia	Cartolarizzazioni e altre cessioni di sofferenze	
2015 .....	450	200.255	200.705	24.740	7.134	88.520
2016 .....	451	200.399	200.851	10.785	17.918	86.814
2017 - mar. ....	470	202.296	202.766	1.914	239	77.350
apr. ....	454	202.872	203.326	1.061	71	77.375
mag. ....	455	201.659	202.114	-591	1.595	76.501
giu. ....	451	191.549	192.000	-924	3.786	71.237
lug. ....	437	173.139	173.576	-17.066	18.074	65.970
ago. ....	436	172.409	172.845	-330	1.204	65.643
set. ....	439	172.553	172.992	796	48	65.651
ott. ....	438	173.345	173.782	1.335	272	65.868
nov. ....	444	172.627	173.070	-168	1.501	65.914
dic. ....	449	166.995	167.444	-4.096	8.143	64.085
2018 - gen. ....	438	166.265	166.703	-267	1.284	59.477
feb. ....	440	163.154	163.594	-2.110	3.141	54.542
mar. ....	444	163.615	164.059	1.498	27	52.791
apr. ....	(447)	(164.311)	(164.757)	(1.196)	(83)	(50.957)

## Sofferenze per branche di attività economica dei residenti in Italia

(consistenze di fine periodo in milioni di euro)

Branche di attività economica	Marzo 2018			Aprile 2018			
	Famiglie produttrici	Società non finanziarie	Totale	Famiglie produttrici	Società non finanziarie	Totale	
Agricoltura, silvicoltura e pesca .....	<b>A</b>	3.095	2.376	5.471	(3.100)	(2.380)	(5.480)
Estrazioni di minerali da cave e miniere .....	<b>B</b>	11	357	368	(11)	(365)	(376)
Attività manifatturiere .....	<b>C</b>	1.435	24.804	26.239	(1.439)	(24.831)	(26.269)
Industrie alimentari, delle bevande e del tabacco ...	<b>1000061</b>	281	3.073	3.353	(281)	(3.080)	(3.362)
Industrie tessili, abbigliamento e articoli in pelle .....	<b>1000062</b>	236	3.720	3.956	(238)	(3.727)	(3.965)
Industria del legno e dell'arredamento .....	<b>1000066</b>	216	2.545	2.761	(217)	(2.549)	(2.766)
Fabbricazione di carta e stampa .....	<b>1000063</b>	52	1.029	1.082	(53)	(1.030)	(1.083)
Fabbricazione di raffinati del petrolio, prodotti chimici e farmaceutici .....	<b>1000067</b>	14	679	693	(15)	(682)	(697)
Fabbricazione di articoli in gomma e materie plastiche .....	<b>22</b>	25	1.089	1.114	(25)	(1.080)	(1.105)
Metallurgia, fabbricazione di prodotti in metallo e lavorazione di minerali non metalliferi .....	<b>1000068</b>	366	6.841	7.207	(366)	(6.839)	(7.205)
Fabbricazione di prodotti elettronici, apparecchiature elettriche e non elettriche .....	<b>1000069</b>	41	1.485	1.526	(41)	(1.489)	(1.530)
Fabbricazione di macchinari .....	<b>28</b>	45	2.073	2.117	(45)	(2.082)	(2.127)
Fabbricazione di autoveicoli e altri mezzi di trasporto .....	<b>1000060</b>	28	1.205	1.233	(28)	(1.205)	(1.233)
Altre attività manifatturiere .....	<b>1000070</b>	131	1.065	1.195	(131)	(1.067)	(1.198)
Fornitura di energia elettrica, gas, vapore e aria condizionata .....	<b>D</b>	5	707	712	(5)	(707)	(712)
Fornitura di acqua, reti fognarie, attività di gestione dei rifiuti e risanamento .....	<b>E</b>	24	758	782	(24)	(755)	(779)
Costruzioni .....	<b>F</b>	2.471	33.033	35.504	(2.474)	(33.196)	(35.671)
Commercio all'ingrosso e al dettaglio, riparazione di autoveicoli e motocicli .....	<b>G</b>	3.315	17.889	21.204	(3.329)	(17.942)	(21.271)
Trasporto e magazzinaggio .....	<b>H</b>	392	3.064	3.456	(393)	(3.070)	(3.462)
Attività dei servizi di alloggio e di ristorazione .....	<b>I</b>	928	4.236	5.164	(931)	(4.263)	(5.195)
Servizi di informazione e comunicazione .....	<b>J</b>	99	1.267	1.366	(99)	(1.277)	(1.377)
Attività immobiliari .....	<b>L</b>	329	18.628	18.957	(333)	(18.689)	(19.022)
Attività professionali, scientifiche e tecniche .....	<b>M</b>	605	2.530	3.135	(609)	(2.541)	(3.150)
Noleggio, agenzie di viaggio, servizi di supporto alle imprese .....	<b>N</b>	231	2.347	2.577	(234)	(2.356)	(2.589)
Attività residuali .....	<b>1000073</b>	690	2.089	2.779	(690)	(2.091)	(2.780)
<b>Totale branche</b>	<b>1004999</b>	<b>13.630</b>	<b>114.084</b>	<b>127.714</b>	<b>(13.669)</b>	<b>(114.463)</b>	<b>(128.132)</b>

## Titoli in portafoglio emessi da residenti in Italia, diversi da azioni e partecipazioni

(consistenze di fine periodo in milioni di euro)

Periodo	Titoli emessi da Amministrazioni pubbliche						Altri titoli			Totale
	di cui: titoli di Stato						di cui:			
	di cui:						obbligazioni emesse da banche	riacquisti di titoli relativi ad attività proprie cartolarizzate non cancellate		
	BOT	CCT	BTP	CTZ						
2015 .....	398.009	389.498	17.608	63.440	275.013	20.137	329.721	215.103	97.711	727.729
2016 .....	382.803	374.669	13.920	58.226	273.151	14.110	342.834	224.246	99.060	725.637
2017 - mar. ....	399.577	391.634	14.096	59.922	287.705	14.956	336.563	217.058	99.901	736.140
apr. ....	402.776	394.823	14.419	60.606	289.044	15.767	330.210	212.744	97.609	732.986
mag. ....	393.520	385.591	15.108	61.401	278.586	15.490	331.453	214.820	96.939	724.974
giu. ....	373.449	365.646	12.316	59.210	263.467	15.786	326.767	213.937	93.247	700.216
lug. ....	378.295	370.608	13.120	59.288	266.484	16.825	333.254	219.021	91.811	711.548
ago. ....	376.264	368.478	14.803	60.528	265.556	12.758	331.178	218.243	90.227	707.442
set. ....	371.033	363.250	12.563	60.910	261.990	13.061	329.521	217.162	89.915	700.554
ott. ....	359.154	351.390	12.016	51.928	257.973	14.671	322.290	212.468	87.076	681.443
nov. ....	344.176	336.601	12.925	52.745	241.385	14.825	326.321	211.888	91.460	670.497
dic. ....	331.669	323.957	10.576	50.795	234.370	13.737	192.207	64.595	104.710	523.876
2018 - gen. ....	341.822	334.145	14.001	51.747	240.164	14.199	187.136	61.357	103.034	528.957
feb. ....	344.731	337.055	14.188	52.823	240.222	15.796	186.136	61.785	101.757	530.867
mar. ....	345.788	338.072	10.125	55.195	245.911	12.807	184.807	61.741	99.949	530.596
apr. ....	(349.344)	(341.819)	(11.466)	(52.594)	(250.566)	(12.990)	(184.792)	(60.475)	(101.615)	(534.136)

## Titoli di terzi in deposito per settore detentore: titoli di debito al valore nominale

(consistenze di fine periodo in milioni di euro)

Periodo	Residenti in Italia						Totale	Totale titoli detenuti da non residenti	Totale generale
	Società non finanziarie	Istituzioni finanziarie	Imprese di assicurazione e fondi pensione	Amministrazioni pubbliche	Famiglie				
					Famiglie consumatrici	Famiglie produttrici			
2015 .....	67.928	296.432	454.185	21.929	441.992	17.251	1.299.718	29.762	1.329.480
2016 .....	70.446	295.768	474.543	21.720	363.938	14.575	1.240.990	25.244	1.266.234
2017 - mar. ....	70.884	268.948	498.397	21.521	349.782	13.831	1.223.363	26.248	1.249.610
apr. ....	71.303	265.580	497.609	21.250	340.582	13.459	1.209.783	26.697	1.236.479
mag. ....	71.209	263.112	496.123	21.400	335.733	13.264	1.200.842	26.999	1.227.840
giu. ....	71.735	256.984	495.754	22.373	329.210	13.316	1.189.373	24.969	1.214.341
lug. ....	71.318	249.370	496.771	22.260	324.575	13.090	1.177.384	25.954	1.203.338
ago. ....	71.051	244.329	494.332	22.385	317.414	12.706	1.162.217	24.811	1.187.028
set. ....	71.522	257.402	496.453	22.272	312.945	12.567	1.173.160	25.144	1.198.304
ott. ....	70.735	273.688	497.160	21.245	305.043	12.072	1.179.942	24.862	1.204.804
nov. ....	69.298	286.972	499.529	21.313	297.088	11.826	1.186.026	24.704	1.210.731
dic. ....	67.378	258.608	498.534	21.568	291.586	11.672	1.149.345	23.289	1.172.634
2018 - gen. ....	67.293	255.219	494.617	20.614	285.968	11.258	1.134.967	24.108	1.159.076
feb. ....	66.625	252.854	495.298	21.450	281.247	10.901	1.128.376	26.364	1.154.739
mar. ....	64.858	258.885	499.308	21.293	277.726	10.711	1.132.780	24.992	1.157.773
apr. ....	(64.558)	(247.472)	(499.360)	(20.875)	(273.857)	(10.600)	(1.116.722)	(24.791)	(1.141.514)

## Titoli di terzi in deposito di residenti in Italia per strumento al fair value

(consistenze di fine periodo in milioni di euro)

Periodo	Titoli di debito al fair value						Titoli di capitale al fair value		
		di cui: titoli di Stato				Obbligazioni di banche	Totale		
		di cui: BOT	di cui: CCT	di cui: BTP	di cui: azioni		di cui: fondi comuni		
2015 - II trim. ....	1.426.643	738.914	27.244	54.609	622.891	307.243	889.020	311.186	577.834
III " .....	1.426.234	751.028	30.723	55.217	628.891	293.398	873.126	302.144	570.982
IV " .....	1.413.714	745.687	27.264	53.713	631.885	271.616	904.463	313.079	591.384
2016 - I trim. ....	1.421.314	766.677	26.132	54.256	651.683	250.400	860.837	280.201	580.636
II " .....	1.398.811	748.807	25.597	53.632	639.567	238.899	860.568	247.358	613.210
III " .....	1.380.665	733.534	22.441	50.814	633.528	225.613	894.599	257.880	636.719
IV " .....	1.333.676	710.250	16.790	50.916	616.393	208.687	918.566	276.633	641.933
2017 - I trim. ....	1.293.771	678.573	21.826	42.534	590.846	192.719	978.238	299.093	679.144
II " .....	1.263.696	660.656	16.011	39.931	578.721	179.687	1.006.648	302.372	704.276
III " .....	1.259.782	657.528	18.819	40.276	575.504	165.842	1.019.618	317.498	702.121
IV " .....	1.227.179	642.999	13.455	40.615	565.809	150.828	1.035.270	315.857	719.413
2018 - I trim. ....	(1.217.070)	(643.709)	(13.646)	(38.962)	(568.636)	(137.950)	(1.036.568)	(317.528)	(719.040)

## **Sezione 2**

### **Tassi di interesse bancari**

## Indicatori compositi del costo del credito bancario

(valori percentuali)

Periodo	Famiglie: prestiti per l'acquisto di abitazioni	Società non finanziarie	Famiglie e società non finanziarie	
			A breve termine	A lungo termine
2015 .....	2,34	2,36	2,34	2,86
2016 .....	1,97	1,90	1,90	2,01
2017 - apr. ....	2,09	1,85	1,85	2,17
mag. ....	2,09	1,92	1,91	2,17
giu. ....	2,07	1,87	1,87	2,11
lug. ....	2,07	1,87	1,86	2,13
ago. ....	2,15	1,90	1,88	2,28
set. ....	2,01	1,78	1,77	2,08
ott. ....	2,02	1,81	1,79	2,15
nov. ....	1,98	1,80	1,80	1,99
dic. ....	1,91	1,79	1,79	1,90
2018 - gen. ....	1,93	1,74	1,75	1,92
feb. ....	1,92	1,84	1,82	2,04
mar. ....	1,89	1,81	1,80	1,98
apr. ....	(1,83)	(1,79)	(1,78)	(1,91)



**Tassi di interesse bancari sui prestiti in euro alle società non finanziarie: nuove operazioni**  
 (valori percentuali)

Periodo	Totale									
	di cui:			Prestiti fino a 1 milione di euro				Prestiti oltre 1 milione di euro		
	con periodo di determinazione iniziale del tasso fino a 1 anno	prestiti totalmente garantiti	erogazioni effettive	di cui:		erogazioni effettive	di cui:		erogazioni effettive	
				prestiti totalmente garantiti	erogazioni effettive		prestiti totalmente garantiti	erogazioni effettive		
2015 .....	1,92	1,88	2,74	1,85	2,72	3,36	2,70	1,46	2,09	1,36
2016 .....	1,54	1,52	2,45	1,47	2,27	3,07	2,24	1,12	1,86	1,02
2017 - apr. ....	1,52	1,50	2,30	1,42	2,18	2,87	2,13	1,04	1,70	0,91
mag. ....	1,60	1,58	2,43	1,54	2,13	2,89	2,10	1,14	1,76	1,05
giu. ....	1,56	1,55	2,16	1,49	2,08	2,74	2,05	1,15	1,60	1,03
lug. ....	1,55	1,52	2,35	1,48	2,14	2,83	2,11	1,08	1,72	0,98
ago. ....	1,59	1,56	2,38	1,53	2,15	2,87	2,13	1,12	1,71	1,02
set. ....	1,48	1,46	2,22	1,44	2,06	2,70	2,04	0,97	1,49	0,89
ott. ....	1,50	1,46	2,12	1,44	2,02	2,68	2,00	1,06	1,36	0,94
nov. ....	1,49	1,48	2,18	1,44	2,00	2,59	1,98	1,03	1,56	0,92
dic. ....	1,50	1,50	2,09	1,43	2,00	2,55	1,96	1,16	1,59	1,06
2018 - gen. ....	1,42	1,40	2,01	1,35	1,90	2,56	1,88	1,08	1,30	0,97
feb. ....	1,54	1,50	2,23	1,49	1,99	2,55	1,96	1,08	1,70	0,97
mar. ....	1,54	1,51	2,11	1,49	1,99	2,48	1,98	1,07	1,49	0,96
apr. ....	(1,47)	(1,44)	(2,03)	(1,41)	(1,96)	(2,55)	(1,94)	(1,00)	(1,29)	(0,90)

## Volumi sui prestiti in euro alle società non finanziarie: nuove operazioni

(milioni di euro)

Periodo	Totale									
	con periodo di determinazione iniziale del tasso fino a 1 anno	di cui:			Prestiti fino a 1 milione di euro			Prestiti oltre 1 milione di euro		
		prestiti totalmente garantiti	erogazioni effettive		di cui:				di cui:	
					prestiti totalmente garantiti	erogazioni effettive			prestiti totalmente garantiti	erogazioni effettive
2015 .....	39.447	38.112	7.696	33.436	14.326	3.912	12.225	25.121	3.784	21.211
2016 .....	38.098	34.546	6.666	32.329	13.844	3.241	12.045	24.254	3.424	20.284
2017 - apr. ....	28.147	25.951	5.728	24.382	11.810	2.940	10.216	16.337	2.788	14.167
mag. ....	30.080	27.638	5.689	26.157	13.981	3.352	12.398	16.099	2.338	13.759
giu. ....	34.735	31.684	6.898	30.675	15.462	3.390	13.918	19.273	3.508	16.758
lug. ....	33.771	30.702	6.017	29.823	14.824	3.394	13.242	18.947	2.622	16.581
ago. ....	21.448	19.774	3.881	18.597	9.812	2.222	8.529	11.636	1.659	10.068
set. ....	30.792	28.534	5.241	27.257	14.447	3.176	12.969	16.345	2.065	14.288
ott. ....	32.117	29.245	5.722	28.727	14.946	3.307	13.438	17.171	2.415	15.289
nov. ....	31.795	28.636	5.365	28.715	15.244	3.248	14.043	16.551	2.117	14.672
dic. ....	36.676	32.287	6.148	32.913	14.993	3.186	13.456	21.682	2.962	19.457
2018 - gen. ....	36.228	32.819	6.512	32.182	15.127	3.656	13.521	21.101	2.857	18.661
feb. ....	26.747	24.495	5.421	23.505	13.552	3.387	12.252	13.196	2.034	11.253
mar. ....	31.539	28.987	6.141	28.392	15.963	3.863	14.737	15.575	2.279	13.655
apr. ....	(27.011)	(25.122)	(5.257)	(24.379)	(13.087)	(3.100)	(11.890)	(13.924)	(2.157)	(12.489)

## Tassi di interesse bancari sui prestiti in euro alle famiglie: nuove operazioni

(valori percentuali)

Periodo	Prestiti per l'acquisto di abitazioni				
		Per periodo di determinazione iniziale del tasso		TAEG	di cui: erogazioni effettive
		fino a 1 anno	oltre 1 anno		
2017 - apr. ....	2,13	1,70	2,32	2,49	2,09
mag. ....	2,12	1,70	2,31	2,50	2,09
giu. ....	2,10	1,66	2,30	2,47	2,06
lug. ....	2,07	1,65	2,29	2,45	2,05
ago. ....	2,11	1,68	2,40	2,51	2,07
set. ....	2,02	1,63	2,22	2,41	1,98
ott. ....	2,01	1,61	2,24	2,37	1,97
nov. ....	1,97	1,58	2,20	2,32	1,93
dic. ....	1,90	1,53	2,12	2,27	1,86
2018 - gen. ....	1,92	1,58	2,12	2,27	1,87
feb. ....	1,91	1,57	2,11	2,25	1,86
mar. ....	1,88	1,54	2,07	2,24	1,83
apr. ....	(1,84)	(1,52)	(2,00)	(2,20)	(1,79)
Periodo	Credito al consumo				
		Per periodo di determinazione iniziale del tasso		TAEG	di cui: erogazioni effettive
		fino a 1 anno	oltre 1 anno		
2017 - apr. ....	6,44	3,23	6,89	7,92	6,45
mag. ....	6,57	3,88	6,86	8,10	6,58
giu. ....	6,84	3,74	7,14	8,49	6,87
lug. ....	6,84	3,66	7,17	8,49	6,85
ago. ....	6,99	4,12	7,28	8,65	7,00
set. ....	6,84	4,05	7,07	8,51	6,84
ott. ....	6,84	3,97	7,10	8,46	6,85
nov. ....	6,68	3,80	7,00	8,28	6,69
dic. ....	6,45	3,93	6,79	8,05	6,45
2018 - gen. ....	6,84	3,90	7,09	8,45	6,87
feb. ....	6,83	3,81	7,08	8,44	6,86
mar. ....	6,79	3,90	7,02	8,38	6,79
apr. ....	(6,78)	(3,83)	(7,05)	(8,34)	(6,79)
Periodo	Prestiti per altri scopi				
		Per periodo di determinazione iniziale del tasso		di cui: famiglie produttrici	di cui: erogazioni effettive
		fino a 1 anno	oltre 1 anno		
2017 - apr. ....	3,27	3,21	3,43	3,19	3,39
mag. ....	3,39	3,39	3,39	3,18	3,54
giu. ....	3,29	3,24	3,42	2,99	3,42
lug. ....	3,29	3,24	3,42	3,04	3,43
ago. ....	3,84	3,80	3,97	3,20	4,06
set. ....	3,60	3,59	3,62	3,14	3,76
ott. ....	3,55	3,55	3,56	3,14	3,71
nov. ....	3,42	3,39	3,51	2,96	3,54
dic. ....	3,15	3,22	2,94	2,94	3,25
2018 - gen. ....	3,45	3,50	3,25	2,97	3,57
feb. ....	3,53	3,61	3,23	2,99	3,68
mar. ....	3,25	3,26	3,22	3,00	3,52
apr. ....	(2,98)	(2,94)	(3,17)	(3,00)	(3,19)

Volumi sui prestiti in euro alle famiglie: nuove operazioni  
(milioni di euro)

Periodo	Prestiti per l'acquisto di abitazioni			
	Per periodo di determinazione iniziale del tasso			di cui: erogazioni effettive
	fino a 1 anno	oltre 1 anno		
2017 - apr. ....	5.622	1.726	3.896	3.978
mag. ....	6.756	2.074	4.682	5.109
giu. ....	6.563	2.123	4.440	5.018
lug. ....	6.681	2.350	4.331	5.352
ago. ....	2.651	1.066	1.585	1.771
set. ....	5.473	1.841	3.633	4.425
ott. ....	5.746	2.164	3.582	4.440
nov. ....	5.653	2.109	3.545	4.325
dic. ....	5.666	2.133	3.533	4.610
2018 - gen. ....	4.735	1.776	2.960	3.391
feb. ....	5.254	1.914	3.340	3.820
mar. ....	6.425	2.269	4.156	4.809
apr. ....	(5.223)	(1.744)	(3.479)	(3.909)

Periodo	Credito al consumo			
	Per periodo di determinazione iniziale del tasso			di cui: erogazioni effettive
	fino a 1 anno	oltre 1 anno		
2017 - apr. ....	2.312	284	2.028	2.302
mag. ....	2.889	277	2.613	2.878
giu. ....	3.265	288	2.977	3.244
lug. ....	3.113	298	2.814	3.099
ago. ....	2.206	206	2.001	2.199
set. ....	3.058	239	2.819	3.045
ott. ....	3.358	281	3.077	3.339
nov. ....	3.197	315	2.882	3.179
dic. ....	2.245	274	1.971	2.235
2018 - gen. ....	3.061	238	2.823	3.034
feb. ....	3.153	238	2.915	3.128
mar. ....	3.670	272	3.398	3.652
apr. ....	(3.168)	(258)	(2.909)	(3.149)

Periodo	Prestiti per altri scopi				
	Per periodo di determinazione iniziale del tasso			di cui: famiglie produttrici	di cui: erogazioni effettive
	fino a 1 anno	oltre 1 anno			
2017 - apr. ....	2.502	1.849	653	975	2.122
mag. ....	3.016	2.226	790	1.093	2.578
giu. ....	2.958	2.201	758	1.145	2.569
lug. ....	2.951	2.133	818	1.094	2.568
ago. ....	1.860	1.449	412	659	1.583
set. ....	2.296	1.715	582	825	2.019
ott. ....	2.588	1.898	690	960	2.273
nov. ....	2.846	2.159	688	1.039	2.551
dic. ....	2.349	1.787	562	882	2.077
2018 - gen. ....	2.319	1.823	496	970	2.036
feb. ....	2.391	1.872	519	951	2.101
mar. ....	2.842	2.189	653	1.123	2.379
apr. ....	(2.881)	(2.310)	(571)	(961)	(2.412)

**Tassi di interesse bancari sui prestiti in euro a famiglie e società non finanziarie: consistenze***(valori percentuali)*

Periodo	Famiglie				Società non finanziarie			
		Prestiti per l'acquisto di abitazioni	Credito al consumo e altri prestiti	Conti correnti attivi e prestiti rotativi	Finanziamenti con carte di credito		Conti correnti attivi e prestiti rotativi	Prestiti con durata del contratto oltre 1 anno
2015 .....	3,64	2,61	5,08	5,73	14,60	2,94	4,03	2,74
2016 .....	3,29	2,26	4,77	5,16	14,26	2,50	3,51	2,37
2017 - apr. ....	3,27	2,20	4,81	5,23	14,27	2,44	3,26	2,28
mag. ....	3,26	2,19	4,81	5,21	14,25	2,40	3,22	2,31
giu. ....	3,34	2,17	5,03	5,10	14,78	2,36	3,12	2,22
lug. ....	3,31	2,16	5,01	5,08	14,78	2,34	3,16	2,19
ago. ....	3,30	2,15	5,00	5,02	14,78	2,33	3,16	2,18
set. ....	3,30	2,14	5,00	4,98	14,80	2,29	3,04	2,16
ott. ....	3,29	2,12	5,00	5,01	14,80	2,29	3,11	2,15
nov. ....	3,28	2,11	4,99	5,00	14,79	2,26	3,04	2,14
dic. ....	3,24	2,10	4,92	4,69	14,79	2,22	3,00	2,11
2018 - gen. ....	3,25	2,09	4,97	4,90	14,81	2,22	3,01	2,09
feb. ....	3,25	2,08	4,97	4,85	14,82	2,21	3,02	2,09
mar. ....	3,24	2,07	4,96	4,77	14,83	2,18	2,95	2,07
apr. ....	(3,20)	(2,06)	(4,87)	(4,81)	(14,86)	(2,18)	(3,01)	(2,05)

## Tassi di interesse bancari sui depositi in euro di famiglie e società non finanziarie: nuove operazioni

(valori percentuali)

Periodo	Depositi con durata prestabilita					Pronti contro termine
	Famiglie			Società non finanziarie		
		fino a 1 anno	oltre 1 anno			
2015 .....	1,00	1,22	1,26	1,08	0,60	0,53
2016 .....	1,20	1,11	1,14	1,01	1,42	0,35
2017 - apr. ....	0,88	0,89	0,90	0,88	0,81	0,32
mag. ....	0,90	0,91	0,88	1,00	0,84	0,23
giu. ....	0,93	0,94	0,93	0,96	0,85	0,76
lug. ....	0,89	0,95	0,96	0,91	0,76	0,51
ago. ....	0,86	0,92	0,91	0,93	0,75	0,20
set. ....	0,76	0,80	0,77	0,87	0,57	0,62
ott. ....	0,70	0,77	0,74	0,84	0,49	0,76
nov. ....	0,58	0,76	0,74	0,81	0,28	0,45
dic. ....	0,56	0,70	0,71	0,70	0,31	0,35
2018 - gen. ....	0,63	0,69	0,70	0,67	0,32	0,79
feb. ....	0,51	0,68	0,67	0,69	0,26	0,69
mar. ....	0,64	0,67	0,66	0,69	0,45	0,27
apr. ....	(0,61)	(0,64)	(0,68)	(0,58)	(0,49)	(0,38)

## Tassi di interesse bancari sui depositi in euro di famiglie e società non finanziarie: consistenze

(valori percentuali)

Periodo	Depositi	Totale depositi (esclusi i PcT)		Depositi in conto corrente	Depositi con durata prestabilita	Depositi delle famiglie rimborsabili con preavviso	Pronti contro termine
		Famiglie	Società non finanziarie				
2015 .....	0,52	0,57	0,31	0,16	1,42	1,12	1,21
2016 .....	0,41	0,47	0,17	0,09	1,23	1,09	0,56
2017 - apr. ....	0,40	0,46	0,14	0,08	1,14	1,15	0,79
mag. ....	0,40	0,46	0,13	0,07	1,14	1,15	0,72
giu. ....	0,40	0,46	0,13	0,07	1,12	1,15	0,90
lug. ....	0,39	0,46	0,12	0,07	1,12	1,15	0,99
ago. ....	0,39	0,45	0,12	0,07	1,12	1,14	0,99
set. ....	0,39	0,45	0,12	0,07	1,11	1,16	0,94
ott. ....	0,38	0,45	0,11	0,06	1,10	1,16	1,19
nov. ....	0,39	0,46	0,10	0,06	1,08	1,22	1,30
dic. ....	0,38	0,46	0,10	0,06	1,06	1,21	0,71
2018 - gen. ....	0,39	0,45	0,10	0,06	1,03	1,22	1,14
feb. ....	0,39	0,46	0,09	0,06	1,01	1,25	1,45
mar. ....	0,40	0,47	0,09	0,06	0,99	1,32	1,52
apr. ....	(0,40)	(0,48)	(0,09)	(0,06)	(0,99)	(1,35)	(1,13)

Periodo	Depositi in conto corrente		Depositi con durata prestabilita		
	Famiglie	Società non finanziarie	Famiglie		Società non finanziarie
			fino a 2 anni	oltre 2 anni	
2015 .....	0,14	0,23	1,28	2,39	1,13
2016 .....	0,08	0,12	1,02	2,01	1,14
2017 - apr. ....	0,07	0,10	0,93	1,94	0,94
mag. ....	0,07	0,09	0,92	1,95	0,90
giu. ....	0,07	0,09	0,91	1,90	0,91
lug. ....	0,06	0,08	0,91	1,87	0,94
ago. ....	0,06	0,08	0,91	1,85	0,94
set. ....	0,06	0,08	0,89	1,84	0,94
ott. ....	0,06	0,07	0,88	1,81	0,91
nov. ....	0,06	0,07	0,87	1,79	0,83
dic. ....	0,06	0,07	0,86	1,76	0,76
2018 - gen. ....	0,06	0,06	0,84	1,68	0,76
feb. ....	0,06	0,06	0,81	1,62	0,70
mar. ....	0,06	0,06	0,79	1,57	0,73
apr. ....	(0,06)	(0,06)	(0,79)	(1,52)	(0,75)

## Altri tassi di interesse bancari e tassi interbancari

(valori percentuali)

Periodo	Tassi bancari			Tassi interbancari		
	Minimo sulle consistenze dei prestiti fino a 1 anno	Obbligazioni		Overnight	1 mese	3 mesi
		Medio sulle consistenze	Medio sulle emissioni con periodo di determinazione iniziale del tasso superiore a 1 anno			
2015 .....	0,29	2,94	1,87	-0,21	0,10	0,23
2016 .....	0,16	2,74	0,82	-0,38	0,03	-
2017 - apr. ....	0,14	2,67	2,80	-0,39	-0,30	-
mag. ....	0,13	2,70	3,22	-0,38	-0,25	-
giu. ....	0,13	2,67	1,10	-0,40	-0,28	-
lug. ....	0,14	2,68	0,41	-0,39	-	-
ago. ....	0,15	2,67	1,75	-0,40	-	-
set. ....	0,15	2,70	1,91	-0,39	-0,27	-
ott. ....	0,15	2,64	1,69	-0,39	-0,20	-
nov. ....	0,13	2,64	1,26	-0,38	-0,30	0,43
dic. ....	0,13	2,60	1,23	-0,39	-0,30	-
2018 - gen. ....	0,14	2,59	1,75	-0,37	-	0,20
feb. ....	0,11	2,56	1,28	-0,38	-0,30	-
mar. ....	0,11	2,56	1,80	-0,37	-	-
apr. ....	(0,12)	(2,53)	(1,75)	-0,36	-0,28	-



## **Sezione 3**

# **Statistiche della politica monetaria unica: le componenti italiane**

## Componenti italiane degli aggregati monetari dell'area dell'euro: residenti nell'area

(consistenze di fine periodo in milioni di euro)

Periodo	Circolante (a)	Depositi in conto corrente (b)	Totale (c)=(a+b)	Depositi con durata prestabilita fino a 2 anni (d)	Depositi rimborsabili con preavviso fino a 3 mesi (e)	Totale (f)=(c+d+e)
2015 .....	182.445	942.976	1.125.421	120.843	311.347	1.557.611
2016 .....	190.421	1.044.360	1.234.781	89.011	307.828	1.631.620
2017 - mar. ....	190.306	1.044.242	1.234.547	85.321	306.439	1.626.307
apr. ....	191.362	1.068.958	1.260.320	83.337	305.716	1.649.373
mag. ....	191.875	1.061.265	1.253.139	82.304	305.049	1.640.492
giu. ....	193.969	1.063.229	1.257.198	82.431	304.277	1.643.906
lug. ....	194.559	1.063.896	1.258.455	81.940	305.201	1.645.596
ago. ....	194.852	1.068.460	1.263.312	82.377	306.491	1.652.180
set. ....	195.163	1.091.282	1.286.445	79.755	306.642	1.672.841
ott. ....	195.597	1.095.376	1.290.973	77.904	306.173	1.675.050
nov. ....	195.268	1.091.999	1.287.267	76.141	306.819	1.670.227
dic. ....	197.736	1.122.916	1.320.652	73.593	308.025	1.702.270
2018 - gen. ....	195.403	1.115.398	1.310.802	77.265	309.754	1.697.821
feb. ....	195.654	1.117.449	1.313.103	75.650	309.838	1.698.591
mar. ....	198.138	1.140.308	1.338.446	73.156	309.298	1.720.899
apr. ....	(198.009)	(1.143.165)	(1.341.174)	(70.311)	(308.938)	(1.720.422)

Periodo	Pronti contro termine (g)	Quote di fondi comuni monetari (h)	Obbligazioni con scadenza fino a 2 anni (i)	Totale passività monetarie (l)=(f+g+h+i)	Contributo agli aggregati monetari dell'area (escluso il circolante)		
					M1	M2	M3
2015 .....	3.778	5.902	9.077	1.576.368	942.976	1.375.166	1.393.923
2016 .....	4.527	4.759	8.108	1.649.014	1.044.360	1.441.199	1.458.593
2017 - mar. ....	4.283	4.204	11.537	1.646.331	1.044.242	1.436.002	1.456.026
apr. ....	3.429	4.156	11.677	1.668.635	1.068.958	1.458.011	1.477.273
mag. ....	2.795	4.090	11.164	1.658.541	1.061.265	1.448.617	1.466.666
giu. ....	2.478	3.989	11.625	1.661.998	1.063.229	1.449.937	1.468.029
lug. ....	3.010	3.887	11.852	1.664.345	1.063.896	1.451.037	1.469.786
ago. ....	3.101	4.011	12.589	1.671.881	1.068.460	1.457.327	1.477.028
set. ....	2.886	3.915	12.623	1.692.265	1.091.282	1.477.679	1.497.103
ott. ....	3.222	3.689	11.730	1.693.691	1.095.376	1.479.453	1.498.094
nov. ....	3.252	4.035	12.557	1.690.071	1.091.999	1.474.959	1.494.803
dic. ....	1.414	4.006	11.356	1.719.046	1.122.916	1.504.534	1.521.310
2018 - gen. ....	2.724	3.724	7.654	1.711.923	1.115.398	1.502.417	1.516.519
feb. ....	2.983	3.784	7.259	1.712.617	1.117.449	1.502.937	1.516.963
mar. ....	2.602	3.708	6.886	1.734.095	1.140.308	1.522.761	1.535.957
apr. ....	(2.744)	(3.706)	(6.169)	(1.733.041)	(1.143.165)	(1.522.413)	(1.535.032)

## Componenti italiane degli aggregati monetari dell'area dell'euro: residenti nell'area

(flussi in milioni di euro)

Periodo	Circolante (a)	Depositi in conto corrente (b)	Totale (c)=(a+b)	Depositi con durata prestabilita fino a 2 anni (d)	Depositi rimborsabili con preavviso fino a 3 mesi (e)	Totale (f)=(c+d+e)
2015 .....	11.779	73.826	85.605	-23.782	-1.572	60.251
2016 .....	7.977	101.886	109.863	-31.133	-3.865	74.865
2017 - mar. ....	657	17.066	17.723	-905	-1.292	15.526
apr. ....	1.056	24.965	26.021	-1.968	-722	23.331
mag. ....	513	-6.641	-6.128	-1.012	-1.366	-8.506
giu. ....	2.095	2.191	4.286	140	-771	3.655
lug. ....	590	1.846	2.436	-467	125	2.094
ago. ....	293	4.710	5.003	446	1.290	6.739
set. ....	311	22.758	23.069	-2.625	151	20.595
ott. ....	434	3.919	4.353	-1.860	-469	2.024
nov. ....	-329	-3.141	-3.470	-1.751	646	-4.575
dic. ....	2.468	31.091	33.559	-2.537	1.206	32.228
2018 - gen. ....	-2.333	-7.047	-9.380	3.704	1.730	-3.946
feb. ....	251	1.762	2.013	-1.632	83	464
mar. ....	2.484	22.980	25.464	-2.488	-539	22.437
apr. ....	(-129)	(2.629)	(2.501)	(-2.859)	(-360)	(-719)

Periodo	Pronti contro termine (g)	Quote di fondi comuni monetari (h)	Obbligazioni con scadenza fino a 2 anni (i)	Totale passività monetarie (l)=(f+g+h+i)	Contributo agli aggregati monetari dell'area (escluso il circolante)		
					M1	M2	M3
2015 .....	-85	-1.262	-6.703	52.201	73.826	48.476	40.421
2016 .....	750	-1.143	-937	73.535	101.886	66.885	65.554
2017 - mar. ....	27	-99	414	15.868	17.066	14.868	15.210
apr. ....	-854	-48	149	22.578	24.965	22.275	21.522
mag. ....	-634	-66	-512	-9.718	-6.641	-9.020	-10.231
giu. ....	-317	-101	466	3.703	2.191	1.560	1.607
lug. ....	532	-102	291	2.815	1.846	1.504	2.225
ago. ....	91	124	738	7.692	4.710	6.447	7.401
set. ....	-215	-96	28	20.312	22.758	20.283	20.001
ott. ....	336	-226	-894	1.240	3.919	1.589	806
nov. ....	30	346	835	-3.364	-3.141	-4.246	-3.035
dic. ....	-1.838	-29	-1.198	29.163	31.091	29.760	26.694
2018 - gen. ....	1.310	-282	-3.708	-6.626	-7.047	-1.614	-4.294
feb. ....	259	60	-398	385	1.762	213	134
mar. ....	-381	-77	-371	21.609	22.980	19.953	19.125
apr. ....	(142)	(-1)	(-720)	(-1.298)	(2.629)	(-590)	(-1.170)

## Contropartite italiane della moneta dell'area dell'euro: residenti nell'area

(consistenze di fine periodo in milioni di euro)

Periodo	Totale passività monetarie	Altre passività delle IFM					Passività verso non residenti nell'area dell'euro
		Depositi delle Amministrazioni centrali	Passività non monetarie nei confronti del "settore detentore della moneta"			Totale	
			Depositi con durata prestabilita oltre 2 anni e depositi rimborsabili con preavviso oltre 3 mesi	Obbligazioni con scadenza oltre i 2 anni	Capitale e riserve		
2015 .....	1.576.368	49.698	153.842	354.504	469.575	977.921	126.471
2016 .....	1.649.014	59.681	154.265	282.953	483.633	920.851	127.238
2017 - mar. ....	1.646.331	74.099	150.247	268.305	503.824	922.376	119.460
apr. ....	1.668.635	79.328	147.414	264.844	486.510	898.768	116.985
mag. ....	1.658.541	80.608	146.498	258.377	491.789	896.664	117.034
giu. ....	1.661.998	73.776	142.313	254.808	479.387	876.508	118.425
lug. ....	1.664.345	108.500	142.506	252.550	467.248	862.304	115.310
ago. ....	1.671.881	85.159	140.891	244.922	478.716	864.529	113.973
set. ....	1.692.265	72.514	140.255	236.655	477.493	854.403	112.570
ott. ....	1.693.691	73.715	137.568	230.592	486.158	854.318	114.620
nov. ....	1.690.071	51.708	141.927	225.129	489.317	856.373	112.053
dic. ....	1.719.046	48.005	155.277	219.043	473.853	848.173	108.922
2018 - gen. ....	1.711.923	74.090	153.584	215.376	481.061	850.021	102.864
feb. ....	1.712.617	68.861	153.203	212.167	479.460	844.830	107.152
mar. ....	1.734.095	64.344	152.343	210.193	488.824	851.360	105.990
apr. ....	(1.733.041)	(72.413)	(154.454)	(207.987)	(483.842)	(846.283)	(109.051)

Periodo	Attività verso residenti in Italia e nel resto dell'area					Totale	Attività verso non residenti nell'area dell'euro	Altre contropartite
	Finanziamenti alle Amministrazioni pubbliche		Finanziamenti agli "altri residenti"					
		di cui: obbligazioni	di cui: obbligazioni	di cui: azioni e partecipazioni				
2015 .....	944.087	672.020	1.794.472	126.447	91.936	2.738.559	162.316	-170.417
2016 .....	1.035.027	772.359	1.797.285	136.701	96.014	2.832.312	186.583	-262.110
2017 - mar. ....	1.079.929	812.796	1.802.319	140.389	97.975	2.882.248	200.223	-320.205
apr. ....	1.087.353	819.947	1.789.654	139.288	96.539	2.877.007	195.698	-308.990
mag. ....	1.085.482	817.782	1.793.794	139.272	97.078	2.879.276	189.667	-316.095
giu. ....	1.081.597	811.201	1.778.805	135.823	93.764	2.860.402	184.599	-314.293
lug. ....	1.095.150	826.547	1.760.494	137.902	94.463	2.855.644	183.239	-288.424
ago. ....	1.102.237	831.531	1.744.724	137.011	94.009	2.846.961	180.326	-291.745
set. ....	1.104.379	832.136	1.746.834	137.184	94.453	2.851.213	181.719	-301.180
ott. ....	1.102.383	832.773	1.747.195	135.736	94.842	2.849.578	186.629	-299.862
nov. ....	1.098.502	829.139	1.760.260	141.396	91.889	2.858.762	187.274	-335.831
dic. ....	1.078.480	817.579	1.775.342	155.096	92.817	2.853.822	184.276	-313.952
2018 - gen. ....	1.093.054	828.394	1.782.172	153.425	92.843	2.875.226	184.002	-320.330
feb. ....	1.102.423	837.257	1.770.320	152.783	92.361	2.872.743	188.280	-327.563
mar. ....	1.117.399	849.992	1.776.905	152.048	93.132	2.894.304	191.281	-329.795
apr. ....	(1.123.435)	(858.292)	(1.782.913)	(153.559)	(97.164)	(2.906.349)	(192.483)	(-338.043)

## Contropartite italiane della moneta dell'area dell'euro: residenti nell'area

(flussi in milioni di euro)

Periodo	Totale passività monetarie	Altre passività delle IFM					Passività verso non residenti nell'area dell'euro
		Depositi delle Amministrazioni centrali	Passività non monetarie nei confronti del "settore detentore della moneta"			Totale	
			Depositi con durata prestabilita oltre 2 anni e depositi rimborsabili con preavviso oltre 3 mesi	Obbligazioni con scadenza oltre i 2 anni	Capitale e riserve		
2015 .....	52.201	-8.492	-16.109	-69.988	18.952	-67.145	-4.208
2016 .....	73.535	9.959	-297	-76.763	3.317	-73.743	412
2017 - mar. ....	15.868	-1.360	1.411	-10.458	-1.171	-10.218	27
apr. ....	22.578	5.229	-2.828	-3.129	-17.883	-23.840	-2.070
mag. ....	-9.718	1.280	-906	-6.487	7.248	-145	617
giu. ....	3.703	-6.832	-1.682	-2.560	1.962	-2.280	1.701
lug. ....	2.815	34.724	200	-1.766	2.664	1.098	-2.595
ago. ....	7.692	-23.341	-1.647	-7.164	10.447	1.636	-1.137
set. ....	20.312	-12.645	-637	-8.053	2.046	-6.644	-1.515
ott. ....	1.240	1.201	-2.690	-6.017	3.214	-5.493	1.818
nov. ....	-3.364	-22.007	4.363	-5.137	2.765	1.991	-2.246
dic. ....	29.163	-3.712	13.353	-5.730	-13.256	-5.633	-2.903
2018 - gen. ....	-6.626	26.085	-1.687	-3.617	6.908	1.604	-5.427
feb. ....	385	-5.229	-384	-3.505	-1.240	-5.129	3.949
mar. ....	21.609	-4.514	-859	-1.644	6.503	4.000	-1.162
apr. ....	(-1.298)	(8.063)	(2.108)	(-3.737)	(-6.962)	(-8.591)	(3.060)

Periodo	Attività verso residenti in Italia e nel resto dell'area					Totale	Attività verso non residenti nell'area dell'euro	Altre contropartite
	Finanziamenti alle Amministrazioni pubbliche		Finanziamenti agli "altri residenti"					
		di cui: obbligazioni		di cui: obbligazioni	di cui: azioni e partecipazioni			
2015 .....	74.449	73.483	-21.532	-11.541	-1.911	52.917	5.389	-85.950
2016 .....	99.968	109.473	13.314	10.689	3.255	113.282	21.958	-125.077
2017 - mar. ....	26.746	24.974	9.299	1.942	147	36.045	5.911	-37.639
apr. ....	7.117	6.843	-10.637	-1.018	-203	-3.520	-3.054	8.471
mag. ....	-4.109	-4.405	5.420	17	809	1.311	-2.470	-6.807
giu. ....	-3.194	-5.953	7.740	-675	-151	4.546	-3.027	-5.227
lug. ....	11.568	13.359	-17.337	1.990	-2	-5.769	4.897	36.914
ago. ....	6.378	4.274	-14.796	-823	36	-8.418	-2.244	-4.488
set. ....	4.615	3.078	2.227	361	-866	6.842	1.216	-8.550
ott. ....	-11.747	-9.113	318	-1.635	128	-11.429	3.827	6.368
nov. ....	-6.522	-6.276	14.735	5.995	-2.390	8.213	2.319	-36.158
dic. ....	-8.950	-489	16.813	14.067	576	7.863	-2.036	11.088
2018 - gen. ....	14.275	10.507	6.543	-1.465	-1.353	20.818	2.998	-8.180
feb. ....	9.326	8.821	-10.018	-510	451	-692	2.879	-8.211
mar. ....	5.822	3.581	7.766	-711	717	13.588	3.739	2.606
apr. ....	(6.363)	(8.626)	(2.884)	(1.622)	(462)	(9.247)	(-96)	(-7.917)

## Bilancio statistico della Banca d'Italia: attività

(consistenze di fine periodo in milioni di euro)

Periodo	Oro e crediti in oro	Attività verso non residenti nell'area dell'euro		Prestiti a controparti del settore finanziario dell'area dell'euro					
		di cui: crediti verso FMI		Operazioni di rifinanziamento		Operazioni temporanee di fine-tuning e di tipo strutturale	Operazioni di rifinanziamento marginale	Crediti connessi a scarti di garanzia e altri crediti	
				Principali	A più lungo termine				
2015 .....	76.914	44.856	11.567	158.276	18.728	139.548	..	..	..
2016 .....	86.558	44.217	10.169	204.239	16.050	188.189	..	..	..
2017 - apr. ....	91.479	45.602	10.026	256.380	5.656	250.724	..	..	..
mag. ....	88.966	44.801	9.862	254.690	3.966	250.724	..	..	..
giu. ....	85.916	44.138	9.746	255.385	2.601	252.784	..	..	..
lug. ....	85.258	43.304	9.653	255.329	1.125	254.204	..	..	..
ago. ....	87.042	42.779	9.696	254.855	722	254.133	..	..	..
set. ....	85.906	43.051	9.711	252.344	986	251.358	..	..	..
ott. ....	86.171	43.597	9.792	251.924	731	251.063	..	130	..
nov. ....	85.182	42.736	9.627	252.055	1.032	251.023	..	..	..
dic. ....	85.283	42.486	9.480	251.692	942	250.750	..	..	..
2018 - gen. ....	85.037	41.199	9.315	251.316	567	250.750	..	..	..
feb. ....	85.131	41.721	9.430	251.115	435	250.680	..	..	..
mar. ....	84.798	41.890	9.392	250.403	425	249.978	..	..	..
apr. ....	85.727	42.104	9.519	250.285	403	249.883	..	..	..
mag. ....	87.912	43.926	9.684	248.055	566	247.489	..	..	..

Periodo	Attività in valuta verso residenti nell'area dell'euro	Titoli in euro emessi da residenti nell'area dell'euro	Crediti verso le Amministrazioni pubbliche	Attività verso l'Eurosistema			Altre attività	Totale attività
				di cui: partecipazioni al capitale della BCE	di cui: crediti connessi al trasferimento di riserve			
2015 .....	1.213	220.473	19.461	41.075	1.333	7.134	49.248	611.515
2016 .....	1.288	336.761	18.820	44.612	1.333	7.134	58.248	794.741
2017 - apr. ....	1.133	371.455	17.999	45.691	1.333	7.134	63.873	893.611
mag. ....	995	380.937	18.123	46.843	1.333	7.134	64.204	899.558
giu. ....	1.437	389.362	18.072	47.811	1.333	7.134	65.227	907.347
lug. ....	1.053	399.350	18.157	47.473	1.333	7.134	64.450	914.376
ago. ....	1.210	406.138	18.193	47.951	1.333	7.134	65.211	923.380
set. ....	996	413.749	18.057	48.680	1.333	7.134	64.956	927.739
ott. ....	1.118	428.859	18.539	49.642	1.333	7.134	63.063	942.914
nov. ....	1.137	438.897	18.645	48.607	1.333	7.134	63.664	950.922
dic. ....	809	439.665	18.157	48.569	1.333	7.134	64.051	950.713
2018 - gen. ....	994	443.321	18.091	48.442	1.333	7.134	63.966	952.366
feb. ....	1.294	446.863	18.085	49.094	1.333	7.134	62.923	956.225
mar. ....	1.027	456.180	18.456	50.358	1.333	7.134	60.278	963.390
apr. ....	1.081	458.865	18.426	50.084	1.333	7.134	61.087	967.659
mag. ....	952	437.023	16.783	52.284	1.333	7.134	74.507	961.441

**Bilancio statistico della Banca d'Italia: passività**

(consistenze di fine periodo in milioni di euro)

Periodo	Banconote in circolazione	Passività in euro verso controparti del settore finanziario dell'area dell'euro						Passività in euro verso altri residenti nell'area dell'euro
		Conti correnti (inclusa ROB)	Depositi overnight	Depositi a tempo determinato	Operazioni temporanee di fine-tuning	Depositi connessi a scarti di garanzia e altri depositi		
2015 .....	174.324	24.138	22.600	1.538	..	..	..	7.709
2016 .....	181.208	71.984	69.957	1.997	..	..	30	15.649
2017 - apr. ....	181.054	100.976	88.145	12.823	..	..	8	29.596
mag. ....	181.192	93.682	78.044	15.625	..	..	13	34.804
giu. ....	182.924	123.003	98.719	24.263	..	..	21	22.197
lug. ....	183.876	113.803	90.263	23.520	..	..	21	53.739
ago. ....	183.627	127.355	101.565	25.769	..	..	21	30.438
set. ....	183.991	124.831	103.124	21.686	..	..	21	19.271
ott. ....	184.553	149.291	121.504	27.787	..	..	..	23.284
nov. ....	184.238	136.397	105.549	30.848	..	..	..	20.819
dic. ....	188.368	142.581	109.646	32.936	..	..	..	12.793
2018 - gen. ....	184.565	138.780	110.917	27.862	..	..	..	28.725
feb. ....	184.611	119.256	92.602	26.654	..	..	..	39.381
mar. ....	187.296	117.469	90.151	27.319	..	..	..	42.634
apr. ....	187.673	129.489	100.485	29.004	..	..	..	52.151
mag. ....	188.440	88.791	75.807	12.953	..	..	31	56.446

Periodo	Passività verso non residenti nell'area dell'euro	Passività in valuta verso residenti nell'area dell'euro	Rivalutazioni	Capitale e riserve	Passività verso l'Eurosistema	Altre passività	di cui:	Totale passività
							Contropartite DSP	
2015 .....	26	373	91.346	25.046	248.859	39.694	8.370	611.515
2016 .....	2.568	304	98.589	25.346	356.559	42.534	8.387	794.741
2017 - apr. ....	2.676	309	99.437	25.629	411.595	42.341	8.249	893.611
mag. ....	2.589	304	96.675	25.629	421.583	43.101	8.113	899.558
giu. ....	3.633	301	92.090	25.629	413.863	43.708	8.018	907.347
lug. ....	3.555	286	91.387	25.629	397.736	44.366	7.894	914.376
ago. ....	3.417	283	93.478	25.629	414.165	44.989	7.860	923.380
set. ....	3.430	274	92.046	25.629	432.457	45.809	7.872	927.739
ott. ....	3.680	268	97.108	25.629	412.443	46.658	7.937	942.914
nov. ....	3.511	271	97.119	25.629	435.883	47.057	7.856	950.922
dic. ....	3.304	232	91.577	25.613	439.023	47.222	7.809	950.713
2018 - gen. ....	3.285	214	90.215	25.613	433.205	47.765	7.692	952.366
feb. ....	3.491	240	90.742	25.613	444.421	48.470	7.785	956.225
mar. ....	3.338	240	94.991	25.613	442.457	49.353	7.759	963.390
apr. ....	3.169	300	96.801	25.885	426.097	46.093	7.829	967.659
mag. ....	2.509	303	87.420	25.885	464.653	46.994	7.963	961.441

**Tassi di interesse ufficiali dell'Eurosistema**  
(valori percentuali)

Data di annuncio	Operazioni attivabili su iniziativa delle controparti			Operazioni di rifinanziamento principali		
	Data di decorrenza	Depositi overnight presso l'Eurosistema	Operazioni di rifinanziamento marginale	Data di decorrenza	Tasso fisso (per aste a tasso fisso)	Tasso minimo di offerta (per aste a tasso variabile)
22.12.1998	22.01.1999	2,00	4,50	-	-	-
22.12.1998	4.01.1999	2,75	3,25	-	-	-
22.12.1998	1.01.1999	2,00	4,50	7.01.1999	3,00	-
8.04.1999	9.04.1999	1,50	3,50	14.04.1999	2,50	-
4.11.1999	5.11.1999	2,00	4,00	10.11.1999	3,00	-
3.02.2000	4.02.2000	2,25	4,25	9.02.2000	3,25	-
16.03.2000	17.03.2000	2,50	4,50	22.03.2000	3,50	-
27.04.2000	28.04.2000	2,75	4,75	4.05.2000	3,75	-
8.06.2000	-	-	-	28.06.2000	-	4,25
8.06.2000	9.06.2000	3,25	5,25	15.06.2000	4,25	-
31.08.2000	1.09.2000	3,50	5,50	6.09.2000	-	4,50
5.10.2000	6.10.2000	3,75	5,75	11.10.2000	-	4,75
10.05.2001	11.05.2001	3,50	5,50	15.05.2001	-	4,50
30.08.2001	31.08.2001	3,25	5,25	5.09.2001	-	4,25
17.09.2001	18.09.2001	2,75	4,75	19.09.2001	-	3,75
8.11.2001	9.11.2001	2,25	4,25	14.11.2001	-	3,25
5.12.2002	6.12.2002	1,75	3,75	11.12.2002	-	2,75
6.03.2003	7.03.2003	1,50	3,50	12.03.2003	-	2,50
5.06.2003	6.06.2003	1,00	3,00	9.06.2003	-	2,00
1.12.2005	6.12.2005	1,25	3,25	6.12.2005	-	2,25
2.03.2006	8.03.2006	1,50	3,50	8.03.2006	-	2,50
8.06.2006	15.06.2006	1,75	3,75	15.06.2006	-	2,75
3.08.2006	9.08.2006	2,00	4,00	9.08.2006	-	3,00
5.10.2006	11.10.2006	2,25	4,25	11.10.2006	-	3,25
7.12.2006	13.12.2006	2,50	4,50	13.12.2006	-	3,50
8.03.2007	14.03.2007	2,75	4,75	14.03.2007	-	3,75
6.06.2007	13.06.2007	3,00	5,00	13.06.2007	-	4,00
3.07.2008	9.07.2008	3,25	5,25	9.07.2008	-	4,25
8.10.2008	8.10.2008	2,75	4,75	-	-	-
8.10.2008	9.10.2008	3,25	4,25	15.10.2008	3,75	-
6.11.2008	12.11.2008	2,75	3,75	12.11.2008	3,25	-
4.12.2008	10.12.2008	2,00	3,00	10.12.2008	2,50	-
18.12.2008	21.01.2009	1,00	3,00	-	-	-
15.01.2009	21.01.2009	1,00	3,00	21.01.2009	2,00	-
5.03.2009	11.03.2009	0,50	2,50	11.03.2009	1,50	-
2.04.2009	8.04.2009	0,25	2,25	8.04.2009	1,25	-
7.05.2009	13.05.2009	0,25	1,75	13.05.2009	1,00	-
7.04.2011	13.04.2011	0,50	2,00	13.04.2011	1,25	-
7.07.2011	13.07.2011	0,75	2,25	13.07.2011	1,50	-
3.11.2011	9.11.2011	0,50	2,00	9.11.2011	1,25	-
8.12.2011	14.12.2011	0,25	1,75	14.12.2011	1,00	-
5.07.2012	11.07.2012	0,00	1,50	11.07.2012	0,75	-
2.05.2013	8.05.2013	0,00	1,00	8.05.2013	0,50	-
7.11.2013	13.11.2013	0,00	0,75	13.11.2013	0,25	-
5.06.2014	11.06.2014	-0,10	0,40	11.06.2014	0,15	-
4.09.2014	10.09.2014	-0,20	0,30	10.09.2014	0,05	-
3.12.2015	9.12.2015	-0,30	0,30	9.12.2015	0,05	-
9.03.2016	16.03.2016	-0,40	0,25	16.03.2016	0,00	-



**Operazioni di politica monetaria dell'Eurosistema effettuate dalla Banca d'Italia mediante asta***(milioni di euro per le quantità; valori percentuali su base annua per i tassi di interesse; dati giornalieri)*

Data di regolamento	Importo		Aste a tasso fisso	Aste a tasso variabile			Durata dell'operazione (in giorni)
	Richiesto	Aggiudicato		Tasso minimo di offerta	Tasso marginale	Tasso medio ponderato	
<b>Operazioni di rifinanziamento principali</b>							
21.02.2018	456	456	0,00	-	-	-	7
28.02.2018	435	435	0,00	-	-	-	7
7.03.2018	377	377	0,00	-	-	-	7
14.03.2018	402	402	0,00	-	-	-	7
21.03.2018	387	387	0,00	-	-	-	7
28.03.2018	425	425	0,00	-	-	-	7
4.04.2018	357	357	0,00	-	-	-	7
11.04.2018	383	383	0,00	-	-	-	7
18.04.2018	328	328	0,00	-	-	-	7
25.04.2018	403	403	0,00	-	-	-	8
<b>Operazioni di rifinanziamento a più lungo termine, con durata fino a 3 mesi</b>							
30.11.2017	2.662	2.662	0,00	-	-	-	91
21.12.2017	2.155	2.155	0,00	-	-	-	98
1.02.2018	2.259	2.259	0,00	-	-	-	84
1.03.2018	2.587	2.587	0,00	-	-	-	91
29.03.2018	2.198	2.198	0,00	-	-	-	91
26.04.2018	2.164	2.164	0,00	-	-	-	91
<b>Operazioni di rifinanziamento a più lungo termine, con durata oltre 3 mesi</b>							
30.03.2016	235	235	0,00	-	-	-	910
29.06.2016	1.083	1.083	0,00	-	-	-	819
29.06.2016	138.946	138.946	0,00	-	-	-	1.456
28.09.2016	17.437	17.437	0,00	-	-	-	1.463
21.12.2016	17.808	17.808	0,00	-	-	-	1.456
29.03.2017	67.377	67.377	0,00	-	-	-	1.456
<b>Altre operazioni</b>							
7.05.2014	-1.500	-1.500	-	-	-	-	7
14.05.2014	-1.095	-1.095	-	-	-	-	7
21.05.2014	-40	-40	-	-	-	-	7
28.05.2014	-	-	-	-	-	-	7
4.06.2014	-15	-15	-	-	-	-	7
11.06.2014	-15	-15	-	-	-	-	7

## Statistiche sulla riserva obbligatoria - Passività delle istituzioni creditizie residenti in Italia

(consistenze di fine periodo in milioni di euro)

Periodo	Totale delle passività soggette	Passività soggette a coefficiente di riserva positivo		Passività soggette a coefficiente di riserva dello 0%		
		Depositi (in conto corrente; con durata prestabilita fino a due anni; rimborsabili con preavviso fino a due anni)	Titoli obbligazionari fino a due anni	Depositi (con durata prestabilita oltre due anni; rimborsabili con preavviso oltre due anni)	Pronti contro termine	Titoli obbligazionari oltre i due anni
2015 .....	-	-	-	-	-	-
2016 .....	-	-	-	-	-	-
2017 - mar. ....	2.111.559	1.477.588	11.465	68.484	173.465	380.557
apr. ....	2.089.421	1.483.063	9.979	64.826	165.451	366.102
mag. ....	2.052.829	1.470.321	9.514	64.704	147.808	360.482
giu. ....	-	-	-	-	-	-
lug. ....	2.068.360	1.494.317	11.496	68.823	128.322	365.402
ago. ....	-	-	-	-	-	-
set. ....	2.084.750	1.516.854	12.059	68.274	138.314	349.248
ott. ....	2.088.065	1.516.536	10.906	68.399	149.016	343.208
nov. ....	2.066.081	1.488.905	11.755	67.701	160.903	336.817
dic. ....	-	-	-	-	-	-
2018 - gen. ....	2.059.132	1.531.527	6.969	67.463	129.680	323.492
feb. ....	-	-	-	-	-	-
mar. ....	2.059.318	1.527.887	6.372	69.060	136.172	319.827
apr. ....	(2.051.408)	(1.526.466)	(5.772)	(69.871)	(132.886)	(316.414)

Tavola 3.6b

Accesso ai dati:

[BMON0100](#)

## Statistiche sulla riserva obbligatoria - Assolvimento dell'obbligo di riserva da parte delle istituzioni creditizie residenti in Italia

(consistenze medie nel periodo di mantenimento in milioni di euro; valori percentuali su base annua per il tasso di interesse)

Periodo di mantenimento terminante il:		Riserve dovute	Conti correnti delle istituzioni creditizie	Riserve in eccesso	Inadempienze	Tasso di remunerazione della riserva obbligatoria
mese	giorno					
2015 .....	dic.	14.175	19.625	5.450	..	0,05
2016 .....	dic.	14.483	34.958	20.475	..	0,00
2017 - apr. ....	-	-	-	-	-	-
mag. ....	2	14.615	68.009	53.394	..	0,00
giu. ....	13	14.837	80.549	65.712	..	0,00
lug. ....	25	14.877	83.418	68.541	..	0,00
ago. ....	-	-	-	-	-	-
set. ....	12	14.746	96.240	81.494	1	0,00
ott. ....	31	15.006	101.048	86.042	..	0,00
nov. ....	-	-	-	-	-	-
dic. ....	19	15.238	105.838	90.600	1	0,00
2018 - gen. ....	30	15.224	108.150	92.926	..	0,00
feb. ....	-	-	-	-	-	-
mar. ....	13	14.957	93.500	78.543	..	0,00
apr. ....	-	-	-	-	-	-
mag. ....	2	15.336	88.679	73.343	..	0,00

## Bilancio delle "altre IFM" residenti in Italia: attività

(consistenze di fine periodo in milioni di euro)

Periodo	Cassa	Prestiti						Resto del mondo
		Residenti in Italia			Residenti in altri paesi dell'area dell'euro			
		IFM	Amministrazioni pubbliche	Altri residenti	IFM	Amministrazioni pubbliche	Altri residenti	
2016 .....	11.422	453.181	262.237	1.627.141	65.212	431	24.172	101.783
2017 - apr. ....	10.332	511.019	267.137	1.605.619	73.227	269	23.462	106.843
mag. ....	9.932	487.994	267.438	1.605.707	75.585	262	23.133	103.429
giu. ....	9.727	522.419	270.099	1.594.723	73.197	297	23.433	102.724
lug. ....	10.194	517.491	268.308	1.563.028	77.669	295	24.348	102.462
ago. ....	9.619	531.703	270.422	1.542.961	74.311	284	23.917	99.191
set. ....	9.724	517.693	271.946	1.558.295	75.743	297	24.413	100.524
ott. ....	9.931	549.373	269.324	1.579.052	71.611	286	25.414	104.621
nov. ....	9.967	540.458	269.023	1.612.463	73.122	340	24.758	105.701
dic. ....	11.981	535.799	260.561	1.575.365	78.949	340	25.487	101.421
2018 - gen. ....	10.168	534.519	264.317	1.580.709	81.085	343	24.814	101.122
feb. ....	9.952	514.059	264.825	1.568.706	80.492	341	24.163	104.841
mar. ....	10.379	531.281	267.115	1.578.339	82.665	291	25.208	105.954
apr. ....	(10.946)	(547.772)	(264.870)	(1.568.217)	(83.689)	(274)	(25.333)	(107.276)

Periodo	Titoli diversi da azioni						Resto del mondo
	Residenti in Italia			Residenti in altri paesi dell'area dell'euro			
	IFM	Amministrazioni pubbliche	Altri residenti	IFM	Amministrazioni pubbliche	Altri residenti	
2016 .....	224.280	386.609	118.612	8.851	41.627	7.560	24.189
2017 - apr. ....	212.773	405.956	117.493	9.734	39.823	7.716	25.943
mag. ....	214.859	396.605	116.660	9.961	37.158	7.665	25.318
giu. ....	214.014	376.473	112.853	10.237	42.805	7.250	24.724
lug. ....	219.111	381.357	114.255	10.049	44.278	7.309	25.278
ago. ....	218.345	379.518	112.958	10.001	43.968	7.129	26.196
set. ....	217.268	374.216	112.380	10.119	43.420	7.055	26.000
ott. ....	212.574	362.021	109.836	10.326	41.835	7.150	25.822
nov. ....	211.998	347.307	114.451	10.080	42.872	7.380	26.128
dic. ....	64.710	334.669	127.637	9.851	44.814	7.645	27.347
2018 - gen. ....	61.431	344.788	125.803	9.876	42.986	7.395	27.784
feb. ....	61.861	347.851	124.358	10.002	45.991	7.627	29.091
mar. ....	61.840	348.801	123.072	10.415	48.601	7.624	30.860
apr. ....	(60.575)	(352.377)	(124.323)	(10.470)	(51.399)	(7.510)	(30.513)

Periodo	Azioni e partecipazioni				Resto del mondo	Immobilizzazioni	Altre attività	Totale attività
	Residenti in Italia		Residenti in altri paesi dell'area dell'euro					
	IFM	Altri settori	IFM	Altri settori				
2016 .....	39.770	76.189	40.329	11.968	20.334	58.017	320.739	3.924.653
2017 - apr. ....	37.089	73.957	40.286	13.783	21.375	57.330	300.521	3.961.687
mag. ....	37.084	73.791	40.302	14.119	20.221	57.281	297.610	3.922.112
giu. ....	36.702	71.284	40.319	13.445	17.393	57.007	291.647	3.912.771
lug. ....	36.725	71.621	39.888	13.900	16.626	57.141	303.464	3.904.798
ago. ....	37.737	71.044	39.854	13.985	16.694	57.116	302.424	3.889.377
set. ....	37.817	71.426	39.832	13.796	16.682	56.782	294.350	3.879.779
ott. ....	38.083	71.360	40.115	13.868	17.114	56.937	290.008	3.906.661
nov. ....	38.164	68.767	40.078	13.746	17.113	56.871	293.381	3.924.168
dic. ....	39.276	69.219	40.723	14.273	17.322	56.693	272.467	3.716.549
2018 - gen. ....	39.166	70.349	40.129	12.948	18.134	56.929	276.230	3.731.026
feb. ....	39.024	70.253	39.979	12.948	16.945	56.373	265.620	3.695.301
mar. ....	39.224	71.520	40.078	12.544	16.922	56.520	260.595	3.729.850
apr. ....	(39.206)	(74.815)	(40.079)	(12.846)	(16.977)	(56.540)	(257.278)	(3.743.282)

**Bilancio delle “altre IFM” residenti in Italia: passività***(consistenze di fine periodo in milioni di euro)*

Periodo	Depositi						Resto del mondo
	Residenti in Italia			Residenti in altri paesi dell'area dell'euro			
	IFM	Amministrazione centrale	Altre Amministrazioni pubbliche - altri residenti	IFM	Amministrazioni centrali	Altre Amministrazioni pubbliche - altri residenti	
2016 .....	587.754	49.575	1.669.355	157.978	22	23.179	124.633
2017 - apr. ....	666.087	56.342	1.666.660	168.099	22	15.532	114.129
mag. ....	646.490	52.131	1.637.453	166.106	23	18.112	113.895
giu. ....	653.824	57.415	1.623.627	164.535	20	18.125	114.068
lug. ....	656.943	58.955	1.614.806	168.496	20	18.300	111.052
ago. ....	656.504	58.165	1.618.577	170.448	19	18.073	109.853
set. ....	644.408	56.835	1.648.434	169.525	20	18.936	108.809
ott. ....	652.505	56.257	1.654.952	174.374	26	19.353	110.612
nov. ....	655.911	36.442	1.665.640	174.692	27	19.327	108.214
dic. ....	643.737	41.158	1.688.867	168.715	26	20.475	105.605
2018 - gen. ....	649.298	51.183	1.674.839	169.196	23	25.232	99.567
feb. ....	647.129	36.176	1.667.776	170.548	23	25.150	103.649
mar. ....	665.722	29.632	1.694.854	171.266	24	25.489	102.641
apr. ....	(671.422)	(28.548)	(1.690.446)	(174.099)	(22)	(25.306)	(105.871)

Periodo	Quote dei fondi comuni monetari	Obbligazioni	Capitale e riserve	Altre passività	Totale passività
2016 .....	4.813	558.028	440.953	308.362	3.924.653
2017 - apr. ....	4.200	533.280	444.824	292.512	3.961.686
mag. ....	4.134	529.375	451.022	303.371	3.922.112
giu. ....	4.068	526.270	442.136	308.684	3.912.773
lug. ....	4.000	529.290	428.457	314.479	3.904.797
ago. ....	4.095	522.153	437.601	293.887	3.889.375
set. ....	3.998	512.529	438.281	278.004	3.879.778
ott. ....	3.769	501.706	438.208	294.899	3.906.661
nov. ....	4.115	496.726	440.383	322.692	3.924.168
dic. ....	4.087	341.717	437.734	264.428	3.716.549
2018 - gen. ....	3.799	331.406	444.270	282.211	3.731.025
feb. ....	3.860	328.570	440.773	271.645	3.695.301
mar. ....	3.785	327.078	443.951	265.409	3.729.849
apr. ....	(3.782)	(323.021)	(440.067)	(280.697)	(3.743.281)

Tutti i fascicoli della collana Statistiche sono disponibili sul sito internet della Banca d'Italia:

<http://www.bancaditalia.it/statistiche/>

Eventuali chiarimenti sui dati contenuti in questa pubblicazione possono essere richiesti

via e-mail all'indirizzo: [statistiche@bancaditalia.it](mailto:statistiche@bancaditalia.it)

Pubblicazione non soggetta a registrazione ai sensi dell'art. 3 bis della L. 103/2012