

# Banche e moneta: serie nazionali

9 febbraio 2018

Per informazioni: [statistiche@bancaditalia.it](mailto:statistiche@bancaditalia.it)  
[www.bancaditalia.it/statistiche/index.html](http://www.bancaditalia.it/statistiche/index.html)

Figura 1

**Prestiti bancari ai residenti in Italia**  
(variazioni percentuali sui 12 mesi)



Figura 2

**Principali passività bancarie: depositi con residenti in Italia e obbligazioni**  
(variazioni percentuali sui 12 mesi)

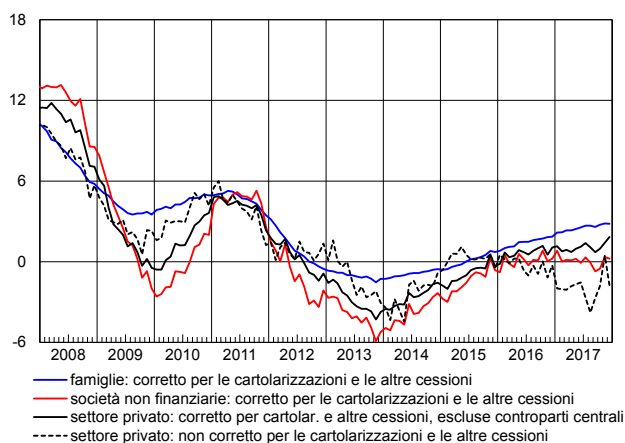
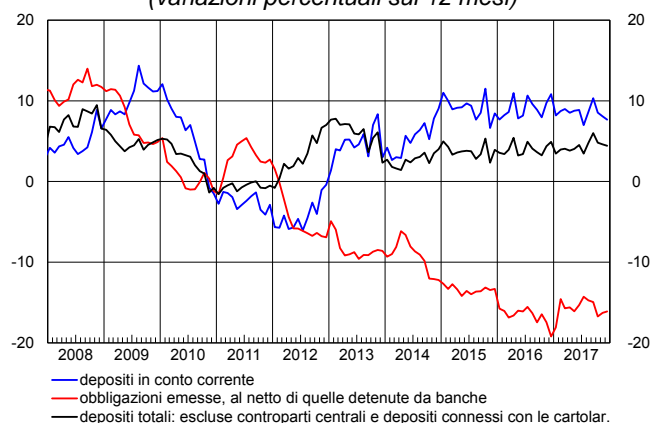

In dicembre i prestiti al settore privato, corretti per tener conto delle cartolarizzazioni e degli altri crediti ceduti e cancellati dai bilanci bancari, sono cresciuti dell'1,9 per cento su base annua (1,4 per cento in novembre). I prestiti alle famiglie sono cresciuti del 2,8 per cento (2,9 per cento nel mese precedente), mentre quelli alle società non finanziarie sono aumentati dello 0,2 per cento (0,4 per cento in novembre). I depositi del settore privato sono aumentati del 4,4 per cento su base annua (4,6 per cento in novembre); la raccolta obbligazionaria è diminuita del 16,1 per cento (-16,3 per cento nel mese precedente). Le sofferenze sono diminuite del 10,4 per cento su base annua (erano diminuite del 6,4 per cento nel mese precedente).

Figura 3

**Tassi di interesse bancari sui prestiti in euro per settore: nuove operazioni**  
(valori percentuali)



Figura 4

**Tassi di interesse bancari sui depositi in euro per strumento: consistenze**  
(valori percentuali)

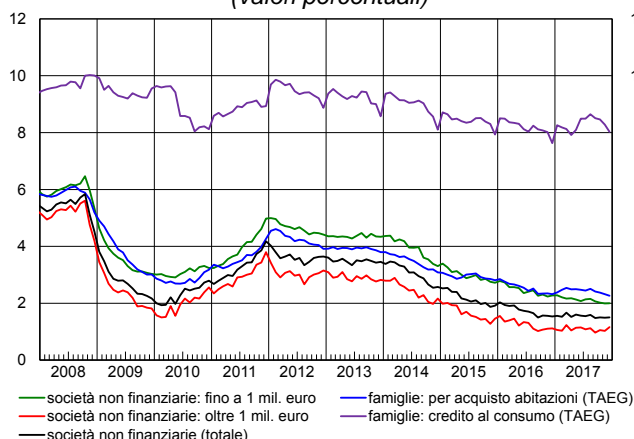
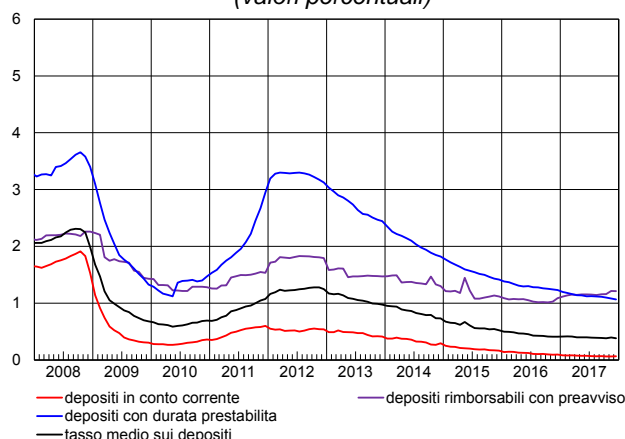

I tassi di interesse sui prestiti erogati nel mese alle famiglie per l'acquisto di abitazioni, comprensivi delle spese accessorie, sono stati pari al 2,27 per cento (2,32 nel mese precedente); quelli sulle nuove erogazioni di credito al consumo all'8,03 per cento. I tassi di interesse sui nuovi prestiti alle società non finanziarie sono risultati pari all'1,50 per cento (1,49 in novembre); quelli sui nuovi prestiti di importo fino a 1 milione di euro sono stati pari al 2,00 per cento, quelli sui nuovi prestiti di importo superiore a tale soglia all'1,16 per cento. I tassi passivi sul complesso dei depositi in essere sono stati pari allo 0,38 per cento.

Periodo di riferimento: dicembre 2017

## Avviso

Il report "Banche e moneta: serie nazionali" ha frequenza mensile e contiene statistiche aggregate a livello nazionale sul sistema bancario in gran parte definite secondo gli schemi armonizzati dell'Eurosistema.

Il fascicolo si compone di 40 tavole, ed è articolato in tre sezioni:

Sezione 1. Statistiche bancarie: bilanci e altre informazioni.

Sezione 2. Tassi di interesse bancari.

Sezione 3. Statistiche della politica monetaria unica: le componenti italiane.

Il fascicolo separato [Metodi e fonti: note metodologiche](#) fa parte integrante del report e ne descrive il contenuto.

Da dicembre 2017 le serie storiche degli stock delle "obbligazioni emesse" da banche e dei "titoli diversi da azioni" detenuti nel portafoglio delle banche non includono più le obbligazioni di propria emissione riacquistate. Ciò ha determinato a dicembre 2017 una diminuzione delle serie corrispondenti, e di conseguenza una diminuzione del "totale attività" e "totale passività" del sistema, di circa 147 miliardi. La serie storica delle "obbligazioni emesse oltre 1 anno a tasso variabile" continua a includere le obbligazioni di propria emissione riacquistate. Per maggiori informazioni si veda il fascicolo separato [Metodi e fonti: note metodologiche](#).

## Avvertenze

- I. Le elaborazioni, salvo diversa indicazione, sono eseguite dalla Banca d'Italia.
- II. Segni convenzionali:
  - il fenomeno non esiste;
  - .... il fenomeno esiste ma i dati non si conoscono;
  - .. i dati non raggiungono la cifra significativa dell'ordine minimo considerato.I dati riportati fra parentesi sono provvisori, quelli fra parentesi in corsivo sono stimati.
- III. Le tavole sono contrassegnate, oltre che da un numero progressivo, da un codice alfanumerico che individua in modo univoco il contenuto della tavola nell'archivio elettronico in cui sono memorizzate le informazioni destinate alla diffusione esterna. Analogo codice identifica le diverse grandezze riportate in ciascuna tavola.

## Indice

Avviso

### Sezione 1: Statistiche bancarie: bilanci e altre informazioni

Accesso ai dati in BDS:

Tavola 1.1	- Bilancio delle banche residenti in Italia: attività	<a href="#">BSIB0100</a>
Tavola 1.2	- Bilancio delle banche residenti in Italia: passività	<a href="#">BSIB0200</a>
Tavola 1.3	- Depositi per settore di attività economica (consistenze)	<a href="#">BSIB0300</a>
Tavola 1.4	- Depositi per settore di attività economica e obbligazioni emesse (flussi)	<a href="#">BSIB0400</a>
Tavola 1.5	- Raccolta da altri residenti e altre Amministrazioni pubbliche per durata e tipologia	<a href="#">BSIB0500</a>
Tavola 1.6	- Prestiti per settore di attività economica (consistenze)	<a href="#">BSIB0600</a>
Tavola 1.7	- Prestiti per settore di attività economica: residenti in Italia (flussi)	<a href="#">BSIB0700</a>
Tavola 1.8	- Prestiti ai residenti in Italia, per durata e tipologia	<a href="#">BSIB0800</a>
Tavola 1.9	- Prestiti per branche di attività economica dei residenti in Italia	<a href="#">ATECO100</a>
Tavola 1.10	- Cartolarizzazioni di prestiti bancari per tipologia e settore di controparte: totale	<a href="#">CARB0100</a>
Tavola 1.11	- Cartolarizzazioni di prestiti bancari per tipologia e settore di controparte: prestiti cancellati dai bilanci (consistenze)	<a href="#">CARB0200</a>
Tavola 1.12	- Cartolarizzazioni e altre cessioni di prestiti cancellati dai bilanci bancari: residenti in Italia (flussi)	<a href="#">CARB0300</a>
Tavola 1.13	- Tassi di variazione a 1 mese annualizzati: raccolta	<a href="#">BSID0100</a>
Tavola 1.14	- Tassi di variazione a 1 mese annualizzati: prestiti e titoli in portafoglio	<a href="#">BSID0200</a>
Tavola 1.15	- Sofferenze per settore di attività economica dei residenti in Italia (consistenze e flussi)	<a href="#">BSIB0900</a>
Tavola 1.16	- Sofferenze per branche di attività economica dei residenti in Italia	<a href="#">ATECO200</a>
Tavola 1.17	- Titoli in portafoglio emessi da residenti in Italia, diversi da azioni e partecipazioni	<a href="#">TITP0100</a>
Tavola 1.18	- Titoli di terzi in deposito per settore detentore: titoli di debito al valore nominale	<a href="#">TITD0100</a>
Tavola 1.19	- Titoli di terzi in deposito di residenti in Italia per strumento al <i>fair value</i>	<a href="#">TITD0200</a>

#### Tavole disponibili solo in BDS

Conto economico e altri indicatori di struttura	<a href="#">CE00100</a>
Principali attività bancarie – tassi di variazione a 12 mesi	<a href="#">BSIB1000</a>
Principali passività bancarie – tassi di variazione a 12 mesi	<a href="#">BSIB1100</a>

### Sezione 2: Tassi di interesse bancari

Accesso ai dati in BDS:

Tavola 2.1	- Indicatori compositi del costo del credito bancario	<a href="#">MIR0100</a>
Tavola 2.2	- Tassi di interesse bancari sui prestiti in euro alle società non finanziarie: nuove operazioni	<a href="#">MIR0200</a>
Tavola 2.3	- Volumi sui prestiti in euro alle società non finanziarie: nuove operazioni	<a href="#">MIR0300</a>
Tavola 2.4	- Tassi di interesse bancari sui prestiti in euro alle famiglie: nuove operazioni	<a href="#">MIR0400</a>
Tavola 2.5	- Volumi sui prestiti in euro alle famiglie: nuove operazioni	<a href="#">MIR0500</a>
Tavola 2.6	- Tassi di interesse bancari sui prestiti in euro a famiglie e società non finanziarie: consistenze	<a href="#">MIR0600</a>
Tavola 2.7	- Tassi di interesse bancari sui depositi in euro di famiglie e società non finanziarie: nuove operazioni	<a href="#">MIR0700</a>
Tavola 2.8	- Tassi di interesse bancari sui depositi in euro di famiglie e società non finanziarie: consistenze	<a href="#">MIR0800</a>
Tavola 2.9	- Altri tassi di interesse bancari e tassi interbancari	<a href="#">MID0100</a>

#### Tavole disponibili solo in BDS

Volume dei depositi in euro di famiglie e società non finanziarie: nuove operazioni	<a href="#">MIR0900</a>
---	-------------------------

*segue*

*segue*

**Sezione 3: Statistiche della politica monetaria unica: le componenti italiane**

*Accesso ai dati in BDS:*

Tavola 3.1a - Componenti italiane degli aggregati monetari dell'area dell'euro: residenti nell'area (consistenze)	<a href="#"><u>AGGM0100</u></a>
Tavola 3.1b - Componenti italiane degli aggregati monetari dell'area dell'euro: residenti nell'area (flussi)	<a href="#"><u>AGGM0200</u></a>
Tavola 3.2a - Contropartite italiane della moneta dell'area dell'euro: residenti nell'area (consistenze)	<a href="#"><u>AGGM0300</u></a>
Tavola 3.2b - Contropartite italiane della moneta dell'area dell'euro: residenti nell'area (flussi)	<a href="#"><u>AGGM0400</u></a>
Tavola 3.3a - Bilancio statistico della Banca d'Italia: attività	<a href="#"><u>SPBI0100</u></a>
Tavola 3.3b - Bilancio statistico della Banca d'Italia: passività	<a href="#"><u>SPBI0200</u></a>
Tavola 3.4 - Tassi di interesse ufficiali dell'Eurosistema	<a href="#"><u>TUFF0100</u></a>
Tavola 3.5 - Operazioni di politica monetaria dell'Eurosistema effettuate dalla Banca d'Italia mediante asta	<a href="#"><u>OPM0100</u></a>
Tavola 3.6a - Statistiche sulla riserva obbligatoria - Passività delle istituzioni creditizie residenti in Italia	<a href="#"><u>ROB0100</u></a>
Tavola 3.6b - Statistiche sulla riserva obbligatoria - Assolvimento dell'obbligo di riserva da parte delle istituzioni creditizie residenti in Italia	<a href="#"><u>BMON0100</u></a>
Tavola 3.7a - Bilancio delle "altre IFM" residenti in Italia: attività	<a href="#"><u>BSIO0100</u></a>
Tavola 3.7b - Bilancio delle "altre IFM" residenti in Italia: passività	<a href="#"><u>BSIO0200</u></a>
<i>Tavole disponibili solo in BDS</i>	
Principali aggregati monetari – tassi di variazione a 12 mesi	<a href="#"><u>AGGM0500</u></a>

Una breve descrizione del contenuto di questo report, della metodologia utilizzata e della politica di revisione dei dati è disponibile nel fascicolo [Metodi e fonti: note metodologiche](#).

# **Sezione 1**

## **Statistiche bancarie: bilanci e altre informazioni**

**Bilancio delle banche residenti in Italia: attività**

(consistenze di fine periodo in milioni di euro)

Periodo	Cassa	Prestiti			Titoli diversi da azioni		
		Residenti in Italia	Residenti in altri paesi dell'area dell'euro	Resto del mondo	Residenti in Italia		
					IFM	Amministrazioni pubbliche	Altri residenti
2016 .....	11.422	2.342.116	89.815	101.783	224.246	382.803	118.588
2016 - dic. ....	11.422	2.342.116	89.815	101.783	224.246	382.803	118.588
2017 - gen. ....	9.842	2.314.596	89.304	106.298	226.218	386.969	117.536
feb. ....	9.533	2.303.179	94.149	109.397	219.661	391.339	118.431
mar. ....	9.502	2.376.565	96.374	113.446	217.058	399.577	119.505
apr. ....	10.332	2.383.520	96.957	106.843	212.744	402.776	117.467
mag. ....	9.932	2.360.830	98.980	103.429	214.820	393.520	116.633
giu. ....	9.727	2.386.871	96.926	102.724	213.937	373.449	112.830
lug. ....	10.194	2.348.502	102.312	102.462	219.021	378.295	114.233
ago. ....	9.619	2.344.704	98.512	99.191	218.243	376.264	112.936
set. ....	9.724	2.347.621	100.454	100.524	217.162	371.033	112.359
ott. ....	9.931	2.397.446	97.311	104.621	212.468	359.154	109.822
nov. ....	9.967	2.421.582	98.220	105.701	211.888	344.176	114.433
dic. ....	(11.978)	(2.371.318)	(105.120)	(101.077)	(64.580)	(331.707)	(127.479)

Periodo	Titoli diversi da azioni			Titoli diversi da azioni del resto del mondo	Azioni e partecipazioni	
	Residenti in altri paesi dell'area dell'euro				Residenti in Italia	
	IFM	Amministrazioni pubbliche	Altri residenti		IFM	Altri residenti
2016 .....	8.777	41.182	7.509	24.111	39.770	76.189
2016 - dic. ....	8.777	41.182	7.509	24.111	39.770	76.189
2017 - gen. ....	9.264	35.567	7.735	23.672	38.538	74.071
feb. ....	9.745	38.260	7.514	24.345	36.534	74.593
mar. ....	9.730	43.137	7.661	25.332	36.661	75.373
apr. ....	9.675	39.264	7.701	25.879	37.089	73.957
mag. ....	9.902	36.613	7.653	25.269	37.084	73.791
giu. ....	10.173	42.297	7.237	24.681	36.702	71.284
lug. ....	9.962	43.854	7.292	25.243	36.725	71.621
ago. ....	9.950	43.611	7.112	26.165	37.737	71.044
set. ....	10.076	43.066	7.038	25.969	37.817	71.426
ott. ....	10.284	41.397	7.134	25.791	38.083	71.360
nov. ....	10.038	42.386	7.363	26.098	38.164	68.767
dic. ....	(9.803)	(44.275)	(7.858)	(27.109)	(39.285)	(69.259)

Periodo	Azioni e partecipazioni			Quote di partecipazione in fondi monetari	Immobilizzazioni	Altre attività	Totale attività
	Residenti in altri paesi dell'area dell'euro		Resto del mondo				
	IFM	Altri residenti					
2016 .....	40.329	11.968	20.334	8	58.017	320.689	3.919.656
2016 - dic. ....	40.329	11.968	20.334	8	58.017	320.689	3.919.656
2017 - gen. ....	40.248	14.018	20.201	8	57.689	321.933	3.893.706
feb. ....	40.247	13.884	20.710	7	56.984	326.996	3.895.508
mar. ....	40.362	14.037	20.930	1	57.231	313.020	3.975.502
apr. ....	40.286	13.783	21.375	..	57.330	300.375	3.957.352
mag. ....	40.302	14.119	20.221	..	57.281	297.585	3.917.962
giu. ....	40.319	13.445	17.393	35	57.007	291.570	3.908.608
lug. ....	39.888	13.900	16.626	71	57.141	303.430	3.900.771
ago. ....	39.854	13.985	16.694	71	57.116	302.383	3.885.189
set. ....	39.832	13.796	16.682	71	56.782	294.329	3.875.762
ott. ....	40.115	13.868	17.114	71	56.937	289.903	3.902.809
nov. ....	40.078	13.746	17.113	71	56.871	293.367	3.920.029
dic. ....	(40.723)	(14.212)	(17.335)	(71)	(56.690)	(281.465)	(3.721.344)

**Bilancio delle banche residenti in Italia: passività***(consistenze di fine periodo in milioni di euro)*

Periodo	Depositi							
	Residenti in Italia				Residenti in altri paesi dell'area dell'euro			
	IFM	Amministrazioni pubbliche	Altri residenti	di cui: in euro	IFM	Amministrazioni pubbliche	Altri residenti	di cui: in euro
2016 .....	587.754	67.917	1.651.013	2.278.448	157.978	233	22.969	168.386
2016 - dic. ....	587.754	67.917	1.651.013	2.278.448	157.978	233	22.969	168.386
2017 - gen. ....	600.726	71.193	1.609.644	2.253.601	162.851	144	16.271	165.176
feb. ....	577.568	72.704	1.611.399	2.233.971	169.728	126	16.406	171.002
mar. ....	663.666	73.833	1.632.286	2.341.233	168.501	102	16.495	170.041
apr. ....	666.086	74.502	1.648.500	2.361.059	168.099	262	15.292	167.281
mag. ....	646.490	70.882	1.618.702	2.308.756	166.106	144	17.991	167.654
giu. ....	653.824	76.382	1.604.660	2.306.202	164.535	360	17.785	167.292
lug. ....	656.943	78.049	1.595.712	2.301.917	168.496	291	18.029	170.538
ago. ....	656.504	77.766	1.598.976	2.303.599	170.448	244	17.849	172.110
set. ....	644.408	76.258	1.629.011	2.319.934	169.525	367	18.589	172.725
ott. ....	652.505	75.375	1.635.834	2.334.077	174.374	305	19.074	178.151
nov. ....	655.911	55.416	1.646.666	2.328.437	174.692	252	19.102	177.910
dic. ....	(643.846)	(59.353)	(1.670.346)	(2.343.871)	(168.870)	(383)	(20.119)	(175.788)

Periodo	Depositi dei residenti nel resto del mondo		Obbligazioni	Capitale e riserve	Altre passività	Totale passività
		di cui: in euro				
2016 .....	124.633	101.301	558.028	440.953	308.178	3.919.656
2016 - dic. ....	124.633	101.301	558.028	440.953	308.178	3.919.656
2017 - gen. ....	115.682	93.476	554.077	449.925	313.196	3.893.708
feb. ....	116.855	95.337	553.427	461.563	315.732	3.895.508
mar. ....	116.663	90.969	541.058	459.551	303.349	3.975.503
apr. ....	114.129	91.311	533.280	444.824	292.377	3.957.351
mag. ....	113.895	93.661	529.375	451.022	303.355	3.917.962
giu. ....	114.068	92.444	526.270	442.136	308.590	3.908.610
lug. ....	111.052	92.603	529.290	428.457	314.452	3.900.770
ago. ....	109.853	90.127	522.153	437.601	293.794	3.885.187
set. ....	108.809	88.408	512.529	438.281	277.986	3.875.762
ott. ....	110.612	89.966	501.706	438.208	294.816	3.902.808
nov. ....	108.214	89.272	496.726	440.383	322.667	3.920.029
dic. ....	(105.450)	(84.858)	(341.636)	(434.174)	(277.168)	(3.721.344)



## Depositi per settore di attività economica

(consistenze di fine periodo in milioni di euro)

Periodo	Residenti in Italia								
	IFM			Amministrazioni pubbliche		Altri residenti			
		di cui: banche		Amministrazione centrale	Enti locali ed enti di previdenza	Assicurazioni	Fondi pensione	Altre istituzioni finanziarie	di cui: con controparti centrali
		di cui: operazioni intragruppo							
2016 .....	587.754	382.901	296.694	49.575	18.342	12.967	5.626	356.517	156.451
2016 - dic. ....	587.754	382.901	296.694	49.575	18.342	12.967	5.626	356.517	156.451
2017 - gen. ....	600.726	396.664	300.524	53.028	18.165	16.435	7.004	332.796	138.980
feb. ....	577.568	377.417	286.515	54.683	18.020	16.394	7.338	333.469	138.672
mar. ....	663.666	405.372	313.164	55.797	18.036	13.815	6.017	345.107	147.302
apr. ....	666.086	409.167	316.878	56.342	18.160	15.939	7.132	336.660	144.587
mag. ....	646.490	391.168	300.142	52.131	18.751	14.445	6.113	319.593	129.056
giu. ....	653.824	397.359	310.379	57.415	18.967	12.792	6.773	309.325	119.000
lug. ....	656.943	401.086	305.871	58.955	19.094	13.863	7.626	296.699	106.332
ago. ....	656.504	401.101	310.581	58.165	19.601	15.175	6.451	292.457	104.068
set. ....	644.408	391.580	308.170	56.835	19.423	15.685	6.278	303.904	115.027
ott. ....	652.505	399.982	305.437	56.257	19.118	14.801	6.897	312.471	125.186
nov. ....	655.911	403.407	307.950	36.442	18.974	13.952	6.421	331.227	137.711
dic. ....	(643.846)	(391.542)	(306.477)	(41.158)	(18.195)	(11.643)	(6.325)	(323.642)	(113.946)

Periodo	Residenti in Italia				Residenti in altri paesi dell'area dell'euro			
	Società non finanziarie	Altri residenti			IFM	di cui: banche		di cui: operazioni intragruppo
		Famiglie consumatrici	Famiglie produttrici	Istituzioni senza fini di lucro				
2016 .....	248.828	947.471	53.958	25.646	157.978	156.059	87.728	
2016 - dic. ....	248.828	947.471	53.958	25.646	157.978	156.059	87.728	
2017 - gen. ....	230.256	944.514	52.903	25.735	162.851	160.918	83.262	
feb. ....	231.828	943.420	53.140	25.810	169.728	167.432	85.234	
mar. ....	242.130	944.896	54.303	26.018	168.501	166.013	86.918	
apr. ....	253.044	953.218	56.435	26.072	168.099	166.129	85.605	
mag. ....	251.618	945.196	55.887	25.850	166.106	164.564	86.199	
giu. ....	250.010	943.086	56.038	26.635	164.535	163.578	89.804	
lug. ....	250.672	944.014	56.660	26.177	168.496	167.669	88.736	
ago. ....	256.753	946.194	55.700	26.246	170.448	169.124	89.123	
set. ....	268.719	950.866	57.019	26.539	169.525	168.463	91.248	
ott. ....	267.038	950.353	57.547	26.728	174.374	172.975	87.123	
nov. ....	263.725	948.727	55.820	26.795	174.692	173.674	89.968	
dic. ....	(277.237)	(966.808)	(57.958)	(26.733)	(168.870)	(167.592)	(81.848)	

Periodo	Residenti in altri paesi dell'area dell'euro					Resto del mondo	di cui: banche
	Amministrazioni pubbliche	Altri residenti			Famiglie		
		Assicurazioni, fondi pensione e altre istituzioni finanziarie	Società non finanziarie				
2016 .....	233	19.906	1.720	1.343	124.633	80.039	
2016 - dic. ....	233	19.906	1.720	1.343	124.633	80.039	
2017 - gen. ....	144	12.871	2.002	1.397	115.682	74.621	
feb. ....	126	13.105	1.809	1.491	116.855	75.417	
mar. ....	102	13.056	1.870	1.569	116.663	75.091	
apr. ....	262	11.845	1.824	1.623	114.129	72.791	
mag. ....	144	12.504	3.869	1.618	113.895	72.020	
giu. ....	360	14.277	1.853	1.656	114.068	73.554	
lug. ....	291	14.428	1.924	1.678	111.052	71.126	
ago. ....	244	14.059	2.071	1.719	109.853	67.829	
set. ....	367	14.593	2.230	1.766	108.809	67.772	
ott. ....	305	15.067	2.258	1.749	110.612	69.800	
nov. ....	252	14.886	2.471	1.744	108.214	65.678	
dic. ....	(383)	(15.164)	(3.206)	(1.749)	(105.450)	(65.610)	

## Depositi per settore di attività economica e obbligazioni emesse

(flussi in milioni di euro)

Periodo	Depositi di altri residenti in Italia (al netto di controparti centrali)				Obbligazioni emesse al netto di quelle acquistate da banche
	di cui:				
	Società non finanziarie	Famiglie	Altre istituzioni finanziarie		
2014 .....	48.520	15.890	28.465	5.970	-64.154
2015 .....	49.502	25.680	22.533	-1.279	-61.821
2016 - nov. ....	-2.921	-4.247	-679	-228	-6.713
dic. ....	35.065	14.105	23.513	1.368	-9.703
2017 - gen. ....	-22.216	-18.479	-3.873	-4.732	-5.653
feb. ....	1.239	1.489	-824	302	5.684
mar. ....	11.143	10.347	2.868	1.815	-9.750
apr. ....	21.991	11.026	10.562	-2.859	-3.060
mag. ....	-12.839	-1.263	-8.712	-376	-5.631
giu. ....	2.804	-1.502	-1.126	6.407	-796
lug. ....	3.947	1.075	1.174	-259	-1.508
ago. ....	7.203	6.151	1.317	-415	-6.165
set. ....	19.870	11.235	6.273	2.029	-8.562
ott. ....	-507	-1.762	169	1.363	-6.314
nov. ....	-6.005	-3.204	-3.238	1.747	-4.104
dic. ....	(34.207)	(13.597)	(20.193)	(2.811)	(-7.595)

## Raccolta da altri residenti e altre Amministrazioni pubbliche per durata e tipologia

(consistenze di fine periodo in milioni di euro)

Periodo	Depositi di residenti italiani						
	Depositi in conto corrente	Depositi con durata prestabilita			Depositi rimborsabili con preavviso	Pronti contro termine	di cui: con controparti centrali
		fino a 2 anni	oltre 2 anni	di cui: connessi con operazioni di cessione di crediti			
2016 .....	987.864	83.302	141.155	118.675	297.920	159.114	156.451
2016 - dic. ....	987.864	83.302	141.155	118.675	297.920	159.114	156.451
2017 - gen. ....	961.394	83.653	139.868	117.221	298.773	144.122	138.980
feb. ....	965.980	82.702	140.624	117.841	298.283	141.830	138.672
mar. ....	979.576	81.726	142.061	119.070	297.034	149.925	147.302
apr. ....	1.004.033	79.750	139.245	116.270	296.333	147.300	144.587
mag. ....	993.842	78.163	138.339	115.213	295.680	131.428	129.056
giu. ....	996.725	76.820	134.167	111.156	294.928	120.988	119.000
lug. ....	999.402	76.366	134.284	111.330	295.909	108.845	106.332
ago. ....	1.005.412	76.588	132.723	109.771	297.201	106.652	104.068
set. ....	1.027.501	73.881	132.308	108.912	297.368	117.377	115.027
ott. ....	1.028.534	71.938	129.737	105.903	296.910	127.833	125.186
nov. ....	1.023.392	70.098	134.238	110.460	297.532	140.379	137.711
dic. ....	(1.060.296)	(67.582)	(147.204)	(123.883)	(298.726)	(114.733)	(113.946)

Periodo	Depositi di residenti in altri paesi dell'area dell'euro					Depositi del resto del mondo
	Depositi in conto corrente	Depositi con durata prestabilita		Depositi rimborsabili con preavviso	Pronti contro termine	
		fino a 2 anni	oltre 2 anni			
2016 .....	7.451	5.710	7.960	194	1.864	44.594
2016 - dic. ....	7.451	5.710	7.960	194	1.864	44.594
2017 - gen. ....	9.043	3.328	2.843	195	983	41.061
feb. ....	8.903	3.532	2.783	196	1.097	41.437
mar. ....	8.339	3.595	2.786	195	1.660	41.572
apr. ....	8.233	3.588	2.801	194	716	41.338
mag. ....	10.512	4.141	2.842	195	423	41.876
giu. ....	8.963	5.610	2.866	194	491	40.513
lug. ....	9.090	5.575	2.947	194	495	39.926
ago. ....	8.626	5.791	2.944	196	517	42.024
set. ....	9.560	5.874	2.768	197	536	41.036
ott. ....	9.904	5.967	2.709	197	576	40.812
nov. ....	9.819	6.044	2.682	199	583	42.535
dic. ....	(10.824)	(5.928)	(2.895)	(202)	(627)	(39.841)

Periodo	Obbligazioni emesse					Totale
	fino a 2 anni	oltre 2 anni	per memoria: obbligazioni emesse oltre 1 anno a tasso variabile	per memoria: covered bond	per memoria: detenute da banche residenti in Italia	
2016 .....	10.112	547.917	311.645	146.565	224.246	2.295.157
2016 - dic. ....	10.112	547.917	311.645	146.565	224.246	2.295.157
2017 - gen. ....	13.639	540.438	306.062	143.015	226.218	2.239.340
feb. ....	15.059	538.369	305.499	144.355	219.661	2.240.796
mar. ....	15.253	525.804	297.900	144.455	217.058	2.249.526
apr. ....	15.228	518.052	294.784	140.092	212.744	2.256.810
mag. ....	15.272	514.103	292.351	141.355	214.820	2.226.815
giu. ....	15.151	511.120	287.558	142.005	213.937	2.208.536
lug. ....	15.248	514.041	283.900	147.830	219.021	2.202.322
ago. ....	15.903	506.250	278.409	147.830	218.243	2.200.827
set. ....	16.774	495.755	270.621	145.180	217.162	2.220.935
ott. ....	15.504	486.203	262.770	143.693	212.468	2.216.823
nov. ....	16.266	480.461	260.736	145.263	211.888	2.224.229
dic. ....	(12.055)	(329.581)	(252.337)	(63.035)	(64.580)	(2.090.493)

## Prestiti per settore di attività economica

(consistenze di fine periodo in milioni di euro)

Periodo	Residenti in Italia							
	IFM			Amministrazioni pubbliche		Altri residenti		
		di cui: banche	di cui: operazioni intragruppo	Amministrazione centrale	Enti locali ed enti di previdenza	Assicurazioni e fondi pensione	Altre istituzioni finanziarie	di cui: pct con controparti centrali
2016 .....	452.738	380.630	296.694	193.709	68.527	4.418	222.747	86.743
2016 - dic. ....	452.738	380.630	296.694	193.709	68.527	4.418	222.747	86.743
2017 - gen. ....	442.328	394.080	300.524	196.304	68.396	4.655	198.521	70.802
feb. ....	431.317	376.337	286.515	195.650	69.420	4.867	196.634	70.653
mar. ....	492.553	405.029	313.164	197.663	69.212	4.541	207.098	76.865
apr. ....	510.763	409.876	316.878	197.461	69.676	4.643	200.956	75.254
mag. ....	487.685	392.475	300.142	197.534	69.904	4.560	196.577	71.396
giu. ....	522.049	398.984	310.379	201.832	68.267	4.576	199.656	68.938
lug. ....	517.165	403.449	305.871	200.664	67.644	5.391	186.012	59.247
ago. ....	531.321	404.262	310.581	202.855	67.567	5.333	176.810	53.174
set. ....	517.380	392.540	308.170	204.268	67.678	5.216	195.657	67.511
ott. ....	549.070	399.804	305.437	201.878	67.446	5.322	212.736	87.849
nov. ....	540.095	403.749	307.950	201.205	67.818	5.641	235.066	110.246
dic. ....	(535.411)	(392.569)	(306.477)	(194.076)	(66.485)	(5.023)	(214.416)	(73.423)

Periodo	Residenti in Italia				Residenti in altri paesi dell'area dell'euro		
	Altri residenti				IFM	di cui: banche	
	Società non finanziarie	Famiglie consumatrici	Famiglie produttrici	Istituzioni senza fini di lucro			di cui: operazioni intragruppo
2016 .....	775.808	526.232	89.149	8.787	65.212	64.461	15.829
2016 - dic. ....	775.808	526.232	89.149	8.787	65.212	64.461	15.829
2017 - gen. ....	780.126	526.243	89.124	8.898	66.256	65.951	15.911
feb. ....	779.378	527.994	89.094	8.826	70.906	70.601	18.030
mar. ....	777.029	530.407	89.241	8.820	72.434	72.129	18.375
apr. ....	771.360	531.448	88.529	8.683	73.227	72.961	20.973
mag. ....	773.481	533.665	88.776	8.649	75.585	75.315	21.224
giu. ....	762.136	531.390	88.339	8.626	73.197	72.926	20.114
lug. ....	744.678	531.530	86.810	8.608	77.669	77.409	21.724
ago. ....	735.287	530.438	86.536	8.558	74.311	74.053	20.208
set. ....	730.667	531.929	86.240	8.585	75.743	75.479	23.935
ott. ....	732.265	533.940	86.198	8.591	71.611	71.342	22.209
nov. ....	741.130	535.434	86.497	8.695	73.122	72.848	21.660
dic. ....	(726.597)	(534.608)	(86.232)	(8.470)	(79.294)	(79.019)	(26.011)

Periodo	Residenti in altri paesi dell'area dell'euro				Resto del mondo	
	Amministrazioni pubbliche	Altri residenti				di cui: banche
		Assicurazioni, fondi pensione e altre istituzioni finanziarie	Società non finanziarie	Famiglie		
2016 .....	431	14.828	8.900	444	101.783	76.643
2016 - dic. ....	431	14.828	8.900	444	101.783	76.643
2017 - gen. ....	398	13.000	9.196	453	106.298	81.433
feb. ....	293	13.238	9.249	463	109.397	83.249
mar. ....	257	14.145	9.077	461	113.446	85.861
apr. ....	269	14.116	8.877	469	106.843	78.758
mag. ....	262	13.624	9.040	470	103.429	75.172
giu. ....	297	13.698	9.267	467	102.724	76.790
lug. ....	295	14.177	9.699	472	102.462	74.104
ago. ....	284	13.946	9.492	478	99.191	71.357
set. ....	297	13.801	10.135	477	100.524	70.971
ott. ....	286	14.008	10.932	474	104.621	74.081
nov. ....	340	13.798	10.485	475	105.701	74.787
dic. ....	(340)	(14.229)	(10.794)	(464)	(101.077)	(71.548)

**Prestiti per settore di attività economica: residenti in Italia**  
*(flussi in milioni di euro)*

Periodo	Totale prestiti ad altri residenti (al netto delle controparti centrali)						
	<i>di cui:</i>						Altre istituzioni finanziarie
	Società non finanziarie	Famiglie			Altri prestiti		
		Credito al consumo	Acquisto di abitazioni				
2014 .....	-27.440	-20.702	-5.712	-1.709	-3.125	-877	-572
2015 .....	-7.201	-12.084	9.808	9.000	1.424	-616	-5.152
2016 - nov. ....	6.278	3.542	1.976	634	736	606	884
dic. ....	2.429	-6.134	611	560	1.106	-1.055	7.838
2017 - gen. ....	-7.337	672	147	125	-124	146	-8.359
feb. ....	-650	-599	566	715	938	-1.088	-828
mar. ....	6.444	-470	2.854	1.326	993	535	4.384
apr. ....	-9.245	-5.147	274	601	713	-1.039	-4.476
mag. ....	4.860	2.806	2.598	1.179	894	525	-464
giu. ....	8.075	69	1.668	800	922	-54	6.325
lug. ....	-20.296	-16.148	-1.173	708	953	-2.834	-3.790
ago. ....	-13.586	-9.161	-1.298	-53	-772	-473	-3.066
set. ....	2.242	-3.719	1.522	724	1.062	-264	4.555
ott. ....	852	1.908	2.114	950	870	293	-3.275
nov. ....	11.746	9.361	2.089	348	872	869	-27
dic. ....	(1.407)	(-13.216)	(-984)	(263)	(435)	(-1.682)	(16.230)

**Prestiti ai residenti in Italia, per durata e tipologia***(consistenze di fine periodo in milioni di euro)*

Periodo	Amministrazioni pubbliche e altri residenti			Società non finanziarie				
	fino a 1 anno	tra 1 e 5 anni	oltre 5 anni	fino a 1 anno	tra 1 e 5 anni	oltre 5 anni		
2014 .....	1.919.472	676.095	209.400	1.033.976	807.641	301.783	126.250	379.609
2015 .....	1.913.909	649.999	236.780	1.027.130	793.231	280.967	146.699	365.565
2016 - nov. ....	1.889.953	616.092	248.170	1.025.692	785.730	267.231	160.792	357.707
dic. ....	1.889.378	613.772	251.216	1.024.390	775.808	260.931	160.151	354.726
2017 - gen. ....	1.872.268	603.497	249.733	1.019.038	780.126	267.098	159.807	353.221
feb. ....	1.871.862	603.239	248.408	1.020.215	779.378	266.961	159.502	352.916
mar. ....	1.884.012	610.281	251.516	1.022.216	777.029	264.104	161.124	351.801
apr. ....	1.872.757	599.518	251.731	1.021.507	771.360	258.486	161.436	351.438
mag. ....	1.873.145	597.427	255.534	1.020.184	773.481	261.361	162.866	349.254
giu. ....	1.864.822	601.739	256.208	1.006.876	762.136	259.533	162.253	340.351
lug. ....	1.831.337	575.204	256.040	1.000.094	744.678	249.931	163.022	331.725
ago. ....	1.813.383	561.564	253.072	998.747	735.287	242.791	161.832	330.663
set. ....	1.830.241	576.916	254.626	998.699	730.667	239.346	162.262	329.059
ott. ....	1.848.375	597.183	253.221	997.971	732.265	242.600	161.601	328.064
nov. ....	1.881.486	624.801	256.534	1.000.152	741.130	248.549	163.852	328.729
dic. ....	(1.835.906)	(578.268)	(263.164)	(994.474)	(726.597)	(239.949)	(163.283)	(323.365)

Periodo	Famiglie								
	Credito al consumo			Acquisto di abitazioni		Altri prestiti			
	fino a 1 anno	tra 1 e 5 anni	oltre 5 anni	fino a 5 anni	oltre 5 anni	fino a 1 anno	tra 1 e 5 anni	oltre 5 anni	
2014 .....	596.552	2.518	16.442	38.204	1.549	357.588	55.264	20.445	104.543
2015 .....	619.783	2.988	25.346	52.878	2.087	360.245	53.686	21.502	101.051
2016 - nov. ....	624.339	2.834	26.759	56.385	2.351	364.746	51.636	20.366	99.262
dic. ....	624.168	3.092	26.858	56.562	2.401	365.768	49.965	20.355	99.167
2017 - gen. ....	624.265	2.633	26.984	57.015	2.354	365.647	50.652	20.196	98.785
feb. ....	625.914	2.599	27.655	58.234	2.430	367.705	49.991	20.114	97.187
mar. ....	628.468	2.770	28.132	58.902	2.496	368.594	50.202	20.201	97.170
apr. ....	628.660	2.780	28.267	59.397	2.523	369.221	49.114	20.221	97.137
mag. ....	631.089	2.859	28.667	60.087	2.592	369.992	49.557	20.377	96.960
giu. ....	628.355	2.907	28.776	60.390	2.674	369.706	48.222	20.174	95.506
lug. ....	626.948	2.912	28.948	60.914	2.641	370.619	46.358	20.194	94.362
ago. ....	625.532	2.884	28.780	61.048	2.501	369.943	46.276	19.968	94.133
set. ....	626.754	2.796	28.997	61.621	2.541	370.849	46.029	19.976	93.945
ott. ....	628.729	2.799	29.341	62.217	2.669	371.552	46.541	19.670	93.939
nov. ....	630.626	2.911	29.447	62.333	2.784	372.248	47.181	19.913	93.809
dic. ....	(629.311)	(3.104)	(29.501)	(62.335)	(2.546)	(372.852)	(46.008)	(19.645)	(93.320)

## Prestiti per branche di attività economica dei residenti in Italia

(consistenze di fine periodo in milioni di euro)

Branche di attività economica	Novembre 2017			Dicembre 2017			
	Famiglie produttrici	Società non finanziarie	Totale	Famiglie produttrici	Società non finanziarie	Totale	
Agricoltura, silvicoltura e pesca .....	<b>A</b>	24.468	18.557	43.025	(24.324)	(18.595)	(42.920)
Estrazioni di minerali da cave e miniere .....	<b>B</b>	42	2.594	2.636	(39)	(2.533)	(2.573)
Attività manifatturiere .....	<b>C</b>	6.644	196.520	203.163	(6.585)	(192.299)	(198.884)
Industrie alimentari, delle bevande e del tabacco ...	<b>1000061</b>	1.203	31.290	32.493	(1.199)	(30.762)	(31.961)
Industrie tessili, abbigliamento e articoli in pelle .....	<b>1000062</b>	879	19.185	20.064	(878)	(18.609)	(19.488)
Industria del legno e dell'arredamento .....	<b>1000066</b>	894	11.373	12.267	(870)	(10.987)	(11.858)
Fabbricazione di carta e stampa .....	<b>1000063</b>	285	8.412	8.697	(284)	(8.539)	(8.823)
Fabbricazione di raffinati del petrolio, prodotti chimici e farmaceutici .....	<b>1000067</b>	125	16.086	16.210	(127)	(15.431)	(15.558)
Fabbricazione di articoli in gomma e materie plastiche .....	<b>22</b>	130	10.394	10.524	(128)	(10.274)	(10.402)
Metallurgia, fabbricazione di prodotti in metallo e lavorazione di minerali non metalliferi .....	<b>1000068</b>	1.622	49.544	51.166	(1.598)	(48.955)	(50.554)
Fabbricazione di prodotti elettronici, apparecchiature elettriche e non elettriche .....	<b>1000069</b>	261	12.093	12.354	(262)	(11.967)	(12.229)
Fabbricazione di macchinari .....	<b>28</b>	260	21.343	21.603	(257)	(20.263)	(20.520)
Fabbricazione di autoveicoli e altri mezzi di trasporto .....	<b>1000060</b>	146	8.735	8.880	(145)	(8.355)	(8.500)
Altre attività manifatturiere .....	<b>1000070</b>	838	8.066	8.904	(836)	(8.156)	(8.992)
Fornitura di energia elettrica, gas, vapore e aria condizionata .....	<b>D</b>	118	25.785	25.903	(120)	(26.044)	(26.165)
Fornitura di acqua, reti fognarie, attività di gestione dei rifiuti e risanamento .....	<b>E</b>	126	8.502	8.628	(125)	(8.324)	(8.449)
Costruzioni .....	<b>F</b>	8.534	109.164	117.697	(8.393)	(105.439)	(113.832)
Commercio all'ingrosso e al dettaglio, riparazione di autoveicoli e motocicli .....	<b>G</b>	18.224	123.371	141.595	(18.054)	(120.936)	(138.990)
Trasporto e magazzinaggio .....	<b>H</b>	2.185	36.123	38.308	(2.196)	(34.777)	(36.973)
Attività dei servizi di alloggio e di ristorazione .....	<b>I</b>	5.270	29.128	34.398	(5.312)	(29.191)	(34.504)
Servizi di informazione e comunicazione .....	<b>J</b>	689	16.910	17.599	(692)	(17.489)	(18.181)
Attività immobiliari .....	<b>L</b>	2.123	100.890	103.013	(2.125)	(98.637)	(100.762)
Attività professionali, scientifiche e tecniche .....	<b>M</b>	8.174	34.604	42.778	(8.266)	(33.642)	(41.908)
Noleggio, agenzie di viaggio, servizi di supporto alle imprese .....	<b>N</b>	1.258	17.897	19.155	(1.263)	(17.872)	(19.135)
Attività residuali .....	<b>1000073</b>	8.640	21.088	29.728	(8.736)	(20.817)	(29.553)
<b>Totale branche</b>	<b>1004999</b>	<b>86.497</b>	<b>741.130</b>	<b>827.627</b>	<b>(86.232)</b>	<b>(726.597)</b>	<b>(812.829)</b>

**Cartolarizzazioni di prestiti bancari per tipologia e settore di controparte: totale**

(consistenze di fine periodo in milioni di euro)

Periodo	Totale cartolarizzazioni								
	Totale	di cui: sofferenze	Altri residenti in Italia						
			Assicurazioni, fondi pensione e altre istituzioni finanziarie	Società non finanziarie	Famiglie				
					Credito al consumo	Acquisto di abitazioni	Altri prestiti		
2014 .....	192.576	54.669	191.322	3.689	64.575	123.058	14.391	76.617	32.051
2015 .....	191.972	59.325	191.187	3.514	64.233	123.440	24.921	67.531	30.988
2016 - nov. ....	188.542	64.850	187.636	3.431	64.992	119.213	27.485	61.966	29.762
dic. ....	189.299	65.574	188.385	3.702	65.449	119.235	27.825	61.757	29.653
2017 - gen. ....	193.604	71.805	192.661	3.827	69.079	119.755	27.986	61.347	30.422
feb. ....	192.793	71.871	191.894	3.725	68.364	119.805	28.955	61.647	29.203
mar. ....	192.529	72.364	191.621	3.728	68.471	119.422	28.836	60.954	29.632
apr. ....	191.463	72.141	190.521	3.742	67.357	119.421	29.825	60.310	29.287
mag. ....	191.629	73.368	190.871	3.746	69.059	118.067	29.207	59.607	29.253
giu. ....	185.729	70.397	184.933	3.635	65.736	115.561	29.393	58.082	28.087
lug. ....	199.634	83.803	198.704	3.838	77.583	117.282	29.941	57.961	29.381
ago. ....	198.313	83.958	197.393	3.876	77.291	116.227	29.479	57.343	29.405
set. ....	197.949	83.466	197.067	3.864	76.726	116.477	29.610	57.591	29.276
ott. ....	204.252	83.548	203.333	3.922	76.845	122.566	29.891	63.521	29.154
nov. ....	207.930	83.951	207.008	3.955	81.245	121.808	29.400	63.212	29.197
dic. ....	(236.846)	(113.070)	(235.415)	(4.520)	(104.501)	(126.394)	(29.534)	(63.548)	(33.313)

**Tavola 1.11**

Accesso ai dati:

[CARB0200](#)**Cartolarizzazioni di prestiti bancari per tipologia e settore di controparte: prestiti cancellati dai bilanci**

(consistenze di fine periodo in milioni di euro)

Periodo	Cartolarizzazioni di prestiti bancari cancellati dai bilanci								
	Totale	di cui: sofferenze	Altri residenti in Italia						
			Assicurazioni, fondi pensione e altre istituzioni finanziarie	Società non finanziarie	Famiglie				
					Credito al consumo	Acquisto di abitazioni	Altri prestiti		
2014 .....	49.915	40.824	49.485	2.965	28.156	18.365	1.648	3.569	13.148
2015 .....	57.721	48.490	57.511	2.805	33.419	21.287	2.993	3.559	14.735
2016 - nov. ....	65.081	56.643	64.752	2.882	38.499	23.371	3.825	3.454	16.092
dic. ....	65.676	57.223	65.339	2.930	38.985	23.424	3.842	3.470	16.112
2017 - gen. ....	65.727	57.320	65.386	2.911	39.083	23.392	3.873	3.448	16.071
feb. ....	65.677	57.373	65.351	2.843	39.149	23.360	3.860	3.431	16.068
mar. ....	66.214	57.816	65.848	2.877	39.163	23.808	3.850	3.453	16.504
apr. ....	66.211	57.610	65.833	2.872	39.297	23.665	3.789	3.416	16.460
mag. ....	68.519	59.085	68.314	2.926	41.543	23.844	3.786	3.451	16.608
giu. ....	71.123	61.673	70.764	3.009	43.470	24.284	3.920	3.470	16.895
lug. ....	88.287	78.956	87.838	3.382	57.404	27.053	3.924	3.531	19.598
ago. ....	89.473	80.078	89.024	3.440	58.315	27.269	3.925	3.515	19.829
set. ....	88.915	79.589	88.463	3.424	57.878	27.161	3.929	3.522	19.710
ott. ....	89.095	79.761	88.613	3.482	58.004	27.127	3.950	3.503	19.674
nov. ....	89.511	80.044	89.028	3.332	58.537	27.159	3.952	3.492	19.715
dic. ....	(95.569)	(85.870)	(94.535)	(3.552)	(62.884)	(28.099)	(3.955)	(3.580)	(20.564)



**Cartolarizzazioni e altre cessioni di prestiti cancellati dai bilanci bancari: residenti in Italia**  
(flussi in milioni di euro)

Periodo	Altri residenti						
	Totale	Società non finanziarie	Famiglie			Altre istituzioni finanziarie	
			Credito al consumo	Acquisto di abitazioni	Altri prestiti		
2014 .....	1.930	504	2.316	1.201	148	967	-892
2015 .....	1.659	6.906	-5.245	-5.807	13	549	-2
2016 - nov. ....	572	294	296	75	2	219	-18
dic. ....	1.169	923	115	-39	24	129	131
2017 - gen. ....	3.867	3.152	650	46	143	461	65
feb. ....	123	195	-3	-4	-13	14	-68
mar. ....	266	345	-111	-62	-22	-27	32
apr. ....	371	266	110	43	-37	102	-5
mag. ....	2.737	2.241	436	-2	37	401	61
giu. ....	3.687	2.637	894	68	118	707	156
lug. ....	20.118	16.245	3.189	22	196	2.971	683
ago. ....	1.479	1.045	233	2	-15	245	202
set. ....	810	797	9	-70	9	70	5
ott. ....	385	259	60	28	2	30	66
nov. ....	1.916	1.248	812	558	51	203	-144
dic. ....	(8.993)	(7.117)	(1.528)	(-59)	(223)	(1.364)	(348)

## Tassi di variazione a 1 mese annualizzati: raccolta

(valori percentuali, dati destagionalizzati)

Periodo	Totale depositi di altri residenti in Italia (al netto delle CCP)				Obbligazioni emesse
	di cui:				
	Società non finanziarie	Famiglie	Altre istituzioni finanziarie		
2014 .....	0,2	1,9	-2,0	65,6	-8,7
2015 .....	3,2	23,3	4,8	-49,9	-6,2
2016 - nov.....	9,5	11,7	7,7	-10,4	-23,0
dic.....	5,7	21,7	5,2	6,9	-26,8
2017 - gen.....	0,7	9,8	-0,5	-25,3	-16,2
feb.....	3,9	16,0	-0,9	17,1	27,8
mar.....	2,9	13,1	4,5	-3,6	-30,1
apr.....	8,5	15,0	6,5	-11,6	-13,0
mag.....	1,0	5,7	0,1	9,8	-20,3
giu.....	4,8	11,3	-0,4	52,2	-7,8
lug.....	5,2	10,6	1,9	34,3	-5,4
ago.....	10,8	26,4	7,3	12,9	-21,6
set.....	6,7	17,6	4,6	-5,0	-25,5
ott.....	2,1	0,8	2,7	11,8	-25,7
nov.....	2,8	4,3	2,5	18,8	-17,9
dic.....	(1,3)	(6,8)	(-0,8)	(25,4)	(-24,5)

## Tavola 1.14

Accesso ai dati:

[BSID0200](#)

## Tassi di variazione a 1 mese annualizzati: prestiti e titoli in portafoglio

(valori percentuali, dati destagionalizzati)

Periodo	Totale prestiti ad altri residenti in Italia (al netto delle CCP)				Titoli in portafoglio diversi da azioni	
	di cui:			Tasso di variazione a 1 mese	Tasso di variazione a 12 mesi	
	Società non finanziarie	Famiglie	Altre istituzioni finanziarie			
2014 .....	-1,0	-1,1	0,1	-5,2	0,5	-3,8
2015 .....	-5,9	-2,0	0,9	-47,8	-13,0	-5,1
2016 - nov.....	-0,1	-3,0	2,1	7,6	7,9	-2,2
dic.....	0,6	0,7	2,5	-9,3	-6,7	-1,6
2017 - gen.....	-0,4	0,2	3,0	-19,7	0,1	-0,6
feb.....	1,3	-0,9	2,7	5,0	-4,6	-1,5
mar.....	1,3	0,2	2,8	4,6	21,6	1,7
apr.....	0,3	-0,5	2,6	-6,7	-7,8	-0,1
mag.....	1,8	0,6	2,8	4,6	-22,7	-2,4
giu.....	3,6	-0,0	3,1	31,4	-33,3	-6,5
lug.....	2,2	0,9	3,1	-0,7	14,2	-5,2
ago.....	-0,6	-1,8	2,5	-8,4	-4,5	-4,4
set.....	2,3	0,0	2,6	15,3	-5,0	-4,1
ott.....	1,1	-0,0	3,1	-2,1	-31,3	-7,4
nov.....	2,9	3,2	3,3	-1,8	-19,4	-9,7
dic.....	(6,4)	(0,6)	(3,0)	(79,5)	(30,1)	(-7,1)

## Sofferenze per settore di attività economica dei residenti in Italia

(milioni di euro)

Periodo	Consistenze					Assicurazioni e fondi pensione	Altre istituzioni finanziarie
	Società non finanziarie	Famiglie			Istituzioni senza fini di lucro		
		Famiglie consumatrici	Famiglie produttrici				
2014 .....	130.714	34.122	15.038	673	..	2.681	
2015 .....	142.919	37.328	16.096	624	..	3.289	
2016 - nov. ....	142.053	36.648	15.847	583	..	3.486	
dic. ....	143.240	37.087	16.045	577	..	3.449	
2017 - gen. ....	144.675	36.963	15.881	569	..	3.495	
feb. ....	145.105	37.472	15.986	569	..	3.469	
mar. ....	144.660	37.623	15.996	564	..	3.454	
apr. ....	144.971	37.874	16.026	565	..	3.437	
mag. ....	143.966	37.772	15.936	563	..	3.422	
giu. ....	136.645	35.527	15.581	544	..	3.252	
lug. ....	121.814	34.054	14.165	532	..	2.574	
ago. ....	121.157	33.981	14.140	533	..	2.598	
set. ....	121.301	34.021	14.155	534	..	2.542	
ott. ....	121.844	34.239	14.210	536	..	2.517	
nov. ....	121.462	33.950	14.124	541	..	2.549	
dic. ....	(116.853)	(33.228)	(13.757)	(527)	(..)	(2.420)	

Periodo	Consistenze			Flussi		per memoria: sofferenze al netto dei fondi rettificativi (consistenze)
	Amministrazioni pubbliche	Altri residenti	Totale residenti in Italia	Totale residenti in Italia	Cartolarizzazioni e altre cessioni di sofferenze	
2014 .....	446	183.228	183.674	30.297	4.579	84.489
2015 .....	450	200.255	200.705	24.740	7.134	88.520
2016 - nov. ....	445	198.617	199.062	1.799	632	85.221
dic. ....	451	200.399	200.851	3.584	1.096	86.814
2017 - gen. ....	450	201.583	202.032	-2.709	3.604	77.320
feb. ....	452	202.601	203.052	1.169	168	77.024
mar. ....	470	202.296	202.766	1.914	239	77.350
apr. ....	454	202.872	203.326	1.061	71	77.375
mag. ....	455	201.659	202.114	-591	1.595	76.501
giu. ....	451	191.549	192.000	-924	3.786	71.237
lug. ....	437	173.139	173.576	-17.066	18.074	65.970
ago. ....	436	172.409	172.845	-330	1.204	65.643
set. ....	439	172.553	172.992	796	48	65.651
ott. ....	438	173.345	173.782	1.335	272	65.868
nov. ....	444	172.627	173.070	-168	1.501	65.914
dic. ....	(449)	(166.784)	(167.234)	(-4.263)	(8.706)	(64.376)

## Sofferenze per branche di attività economica dei residenti in Italia

(consistenze di fine periodo in milioni di euro)

Branche di attività economica	Novembre 2017			Dicembre 2017			
	Famiglie produttrici	Società non finanziarie	Totale	Famiglie produttrici	Società non finanziarie	Totale	
Agricoltura, silvicoltura e pesca .....	<b>A</b>	3.209	2.486	5.695	(3.137)	(2.429)	(5.567)
Estrazioni di minerali da cave e miniere .....	<b>B</b>	13	365	377	(11)	(369)	(380)
Attività manifatturiere .....	<b>C</b>	1.488	26.443	27.931	(1.451)	(25.410)	(26.861)
Industrie alimentari, delle bevande e del tabacco ...	<b>1000061</b>	285	3.225	3.510	(281)	(3.159)	(3.439)
Industrie tessili, abbigliamento e articoli in pelle .....	<b>1000062</b>	249	3.948	4.197	(243)	(3.791)	(4.034)
Industria del legno e dell'arredamento .....	<b>1000066</b>	222	2.720	2.942	(215)	(2.622)	(2.837)
Fabbricazione di carta e stampa .....	<b>1000063</b>	54	1.105	1.159	(53)	(1.076)	(1.129)
Fabbricazione di raffinati del petrolio, prodotti chimici e farmaceutici .....	<b>1000067</b>	14	689	703	(14)	(656)	(670)
Fabbricazione di articoli in gomma e materie plastiche .....	<b>22</b>	26	1.187	1.213	(26)	(1.131)	(1.157)
Metallurgia, fabbricazione di prodotti in metallo e lavorazione di minerali non metalliferi .....	<b>1000068</b>	382	7.253	7.635	(370)	(6.945)	(7.315)
Fabbricazione di prodotti elettronici, apparecchiature elettriche e non elettriche .....	<b>1000069</b>	43	1.594	1.637	(41)	(1.555)	(1.597)
Fabbricazione di macchinari .....	<b>28</b>	46	2.286	2.332	(45)	(2.152)	(2.197)
Fabbricazione di autoveicoli e altri mezzi di trasporto .....	<b>1000060</b>	30	1.319	1.349	(29)	(1.244)	(1.273)
Altre attività manifatturiere .....	<b>1000070</b>	137	1.117	1.254	(134)	(1.080)	(1.214)
Fornitura di energia elettrica, gas, vapore e aria condizionata .....	<b>D</b>	5	660	665	(5)	(731)	(736)
Fornitura di acqua, reti fognarie, attività di gestione dei rifiuti e risanamento .....	<b>E</b>	25	818	843	(24)	(801)	(825)
Costruzioni .....	<b>F</b>	2.591	35.485	38.076	(2.512)	(34.223)	(36.736)
Commercio all'ingrosso e al dettaglio, riparazione di autoveicoli e motocicli .....	<b>G</b>	3.424	19.142	22.566	(3.330)	(18.407)	(21.737)
Trasporto e magazzinaggio .....	<b>H</b>	411	2.829	3.240	(399)	(2.874)	(3.272)
Attività dei servizi di alloggio e di ristorazione .....	<b>I</b>	954	4.444	5.398	(931)	(4.320)	(5.251)
Servizi di informazione e comunicazione .....	<b>J</b>	100	1.339	1.439	(98)	(1.291)	(1.389)
Attività immobiliari .....	<b>L</b>	346	20.009	20.355	(333)	(19.085)	(19.418)
Attività professionali, scientifiche e tecniche .....	<b>M</b>	609	2.777	3.387	(602)	(2.579)	(3.181)
Noleggio, agenzie di viaggio, servizi di supporto alle imprese .....	<b>N</b>	236	2.474	2.710	(232)	(2.411)	(2.643)
Attività residuali .....	<b>1000073</b>	712	2.190	2.902	(691)	(1.923)	(2.614)
<b>Totale branche</b>	<b>1004999</b>	<b>14.124</b>	<b>121.462</b>	<b>135.586</b>	<b>(13.757)</b>	<b>(116.853)</b>	<b>(130.610)</b>

## Titoli in portafoglio emessi da residenti in Italia, diversi da azioni e partecipazioni

(consistenze di fine periodo in milioni di euro)

Periodo	Titoli emessi da Amministrazioni pubbliche						Altri titoli			Totale
	di cui: titoli di Stato						di cui:			
	di cui:						obbligazioni emesse da banche	riacquisti di titoli relativi ad attività proprie cartolarizzate non cancellate		
	BOT	CCT	BTP	CTZ						
2014 .....	410.342	400.538	15.251	64.584	286.329	24.151	390.835	264.695	109.289	801.177
2015 .....	398.009	389.498	17.608	63.440	275.013	20.137	329.721	215.103	97.711	727.729
2016 - nov. ....	391.017	382.805	16.585	56.670	279.696	14.525	344.136	225.574	98.599	735.153
dic. ....	382.803	374.669	13.920	58.226	273.151	14.110	342.834	224.246	99.060	725.637
2017 - gen. ....	386.969	379.008	14.538	58.403	274.622	16.233	343.754	226.218	98.116	730.723
feb. ....	391.339	383.377	13.537	61.057	278.647	14.905	338.093	219.661	98.475	729.431
mar. ....	399.577	391.634	14.096	59.922	287.705	14.956	336.563	217.058	99.901	736.140
apr. ....	402.776	394.823	14.419	60.606	289.044	15.767	330.210	212.744	97.609	732.986
mag. ....	393.520	385.591	15.108	61.401	278.586	15.490	331.453	214.820	96.939	724.974
giu. ....	373.449	365.646	12.316	59.210	263.467	15.786	326.767	213.937	93.247	700.216
lug. ....	378.295	370.608	13.120	59.288	266.484	16.825	333.254	219.021	91.811	711.548
ago. ....	376.264	368.478	14.803	60.528	265.556	12.758	331.178	218.243	90.227	707.442
set. ....	371.033	363.250	12.563	60.910	261.990	13.061	329.521	217.162	89.915	700.554
ott. ....	359.154	351.390	12.016	51.928	257.973	14.671	322.290	212.468	87.076	681.443
nov. ....	344.176	336.601	12.925	52.745	241.385	14.825	326.321	211.888	91.460	670.497
dic. ....	(331.707)	(323.993)	(10.576)	(50.795)	(234.370)	(13.737)	(192.059)	(64.580)	(104.376)	(523.766)

## Titoli di terzi in deposito per settore detentore: titoli di debito al valore nominale

(consistenze di fine periodo in milioni di euro)

Periodo	Residenti in Italia						Totale	Totale titoli detenuti da non residenti	Totale generale
	Società non finanziarie	Istituzioni finanziarie	Imprese di assicurazione e fondi pensione	Amministrazioni pubbliche	Famiglie				
					Famiglie consumatrici	Famiglie produttrici			
2014 .....	71.488	366.460	369.002	24.983	528.018	20.855	1.380.805	33.264	1.414.069
2015 .....	67.928	296.432	454.185	21.929	441.992	17.251	1.299.718	29.762	1.329.480
2016 - nov.....	69.405	301.712	470.759	21.140	370.807	14.818	1.248.639	26.826	1.275.465
dic.....	70.446	295.768	474.543	21.720	363.938	14.575	1.240.990	25.244	1.266.234
2017 - gen.....	72.011	265.399	492.876	21.748	359.842	14.055	1.225.931	25.462	1.251.393
feb.....	70.975	265.892	492.395	21.857	356.216	14.177	1.221.512	26.265	1.247.777
mar.....	70.884	268.948	498.397	21.521	349.782	13.831	1.223.363	26.248	1.249.610
apr.....	71.303	265.580	497.609	21.250	340.582	13.459	1.209.783	26.697	1.236.479
mag.....	71.209	263.112	496.123	21.400	335.733	13.264	1.200.842	26.999	1.227.840
giu.....	71.735	256.984	495.754	22.373	329.210	13.316	1.189.373	24.969	1.214.341
lug.....	71.318	249.370	496.771	22.260	324.575	13.090	1.177.384	25.954	1.203.338
ago.....	71.051	244.329	494.332	22.385	317.414	12.706	1.162.217	24.811	1.187.028
set.....	71.522	257.402	496.453	22.272	312.945	12.567	1.173.160	25.144	1.198.304
ott.....	70.735	273.688	497.160	21.245	305.043	12.072	1.179.942	24.862	1.204.804
nov.....	69.298	286.972	499.529	21.313	297.088	11.826	1.186.026	24.704	1.210.731
dic.....	(67.377)	(258.594)	(498.531)	(21.568)	(291.784)	(11.672)	(1.149.526)	(23.362)	(1.172.888)

## Titoli di terzi in deposito di residenti in Italia per strumento al fair value

(consistenze di fine periodo in milioni di euro)

Periodo	Titoli di debito al fair value						Titoli di capitale al fair value		
	di cui: titoli di Stato					Obbligazioni di banche	Totale		
	di cui: BOT	di cui: CCT	di cui: BTP	di cui: azioni	di cui: fondi comuni				
2014 - IV trim.....	1.475.967	768.987	37.861	48.439	650.095	336.361	787.979	283.807	504.172
2015 - I trim.....	1.518.308	806.683	32.015	56.030	680.832	326.549	903.294	332.015	571.279
II ".....	1.426.643	738.914	27.244	54.609	622.891	307.243	889.020	311.186	577.834
III ".....	1.426.234	751.028	30.723	55.217	628.891	293.398	873.126	302.144	570.982
IV ".....	1.413.714	745.687	27.264	53.713	631.885	271.616	904.463	313.079	591.384
2016 - I trim.....	1.421.314	766.677	26.132	54.256	651.683	250.400	860.837	280.201	580.636
II ".....	1.398.811	748.807	25.597	53.632	639.567	238.899	860.568	247.358	613.210
III ".....	1.380.665	733.534	22.441	50.814	633.528	225.613	894.599	257.880	636.719
IV ".....	1.333.676	710.250	16.790	50.916	616.393	208.687	918.566	276.633	641.933
2017 - I trim.....	1.293.771	678.573	21.826	42.534	590.846	192.719	978.238	299.093	679.144
II ".....	1.263.696	660.656	16.011	39.931	578.721	179.687	1.006.648	302.372	704.276
III ".....	1.259.782	657.528	18.819	40.276	575.504	165.842	1.019.618	317.498	702.121

## **Sezione 2**

### **Tassi di interesse bancari**

## Indicatori compositi del costo del credito bancario

(valori percentuali)

Periodo	Famiglie: prestiti per l'acquisto di abitazioni	Società non finanziarie	Famiglie e società non finanziarie	
			A breve termine	A lungo termine
2014 .....	2,78	3,07	3,04	3,55
2015 .....	2,34	2,36	2,34	2,86
2016 - dic. ....	1,97	1,90	1,90	2,01
2017 - gen. ....	2,03	1,95	1,93	2,18
feb. ....	2,10	1,90	1,89	2,20
mar. ....	2,06	2,00	2,00	2,06
apr. ....	2,09	1,85	1,85	2,17
mag. ....	2,09	1,92	1,91	2,17
giu. ....	2,07	1,87	1,87	2,11
lug. ....	2,07	1,87	1,86	2,13
ago. ....	2,15	1,90	1,88	2,28
set. ....	2,01	1,78	1,77	2,08
ott. ....	2,02	1,81	1,79	2,15
nov. ....	1,98	1,80	1,80	1,99
dic. ....	(1,91)	(1,80)	(1,81)	(1,90)



**Tassi di interesse bancari sui prestiti in euro alle società non finanziarie: nuove operazioni**  
 (valori percentuali)

Periodo	Totale									
	di cui:			Prestiti fino a 1 milione di euro				Prestiti oltre 1 milione di euro		
	con periodo di determinazione iniziale del tasso fino a 1 anno	prestiti totalmente garantiti	erogazioni effettive	di cui:		erogazioni effettive	di cui:		erogazioni effettive	
				prestiti totalmente garantiti	erogazioni effettive		prestiti totalmente garantiti	erogazioni effettive		
2014 .....	2,57	2,55	3,35	2,50	3,31	4,12	3,26	2,16	2,66	2,07
2015 .....	1,92	1,88	2,74	1,85	2,72	3,36	2,70	1,46	2,09	1,36
2016 - dic. ....	1,54	1,52	2,45	1,47	2,27	3,07	2,24	1,12	1,86	1,02
2017 - gen. ....	1,56	1,53	2,33	1,49	2,28	3,03	2,24	1,06	1,51	0,93
feb. ....	1,52	1,50	2,39	1,46	2,21	2,96	2,17	1,03	1,70	0,93
mar. ....	1,67	1,68	2,32	1,58	2,16	2,88	2,12	1,23	1,68	1,08
apr. ....	1,52	1,50	2,30	1,42	2,18	2,87	2,13	1,04	1,70	0,91
mag. ....	1,60	1,58	2,43	1,54	2,13	2,89	2,10	1,14	1,76	1,05
giu. ....	1,56	1,55	2,16	1,49	2,08	2,74	2,05	1,15	1,60	1,03
lug. ....	1,55	1,52	2,35	1,48	2,14	2,83	2,11	1,08	1,72	0,98
ago. ....	1,59	1,56	2,38	1,53	2,15	2,87	2,13	1,12	1,71	1,02
set. ....	1,48	1,46	2,22	1,44	2,06	2,70	2,04	0,97	1,49	0,89
ott. ....	1,50	1,46	2,12	1,44	2,02	2,68	2,00	1,06	1,36	0,94
nov. ....	1,49	1,48	2,18	1,44	2,00	2,59	1,98	1,03	1,56	0,92
dic. ....	(1,50)	(1,50)	(2,09)	(1,43)	(2,00)	(2,55)	(1,96)	(1,16)	(1,59)	(1,05)

## Volumi sui prestiti in euro alle società non finanziarie: nuove operazioni

(milioni di euro)

Periodo	Totale									
	con periodo di determinazione iniziale del tasso fino a 1 anno	di cui:			Prestiti fino a 1 milione di euro			Prestiti oltre 1 milione di euro		
		prestiti totalmente garantiti	erogazioni effettive		di cui:				di cui:	
					prestiti totalmente garantiti	erogazioni effettive			prestiti totalmente garantiti	erogazioni effettive
2014 .....	40.235	39.261	8.001	32.034	14.320	3.773	11.498	25.915	4.228	20.536
2015 .....	39.447	38.112	7.696	33.436	14.326	3.912	12.225	25.121	3.784	21.211
2016 - dic.....	38.098	34.546	6.666	32.329	13.844	3.241	12.045	24.254	3.424	20.284
2017 - gen.....	32.764	30.508	6.289	27.090	13.395	3.392	11.544	19.369	2.897	15.546
feb.....	30.349	28.515	5.767	25.816	12.689	3.170	11.086	17.660	2.597	14.729
mar.....	31.343	28.520	6.834	27.173	14.744	3.650	13.030	16.598	3.184	14.143
apr.....	28.147	25.951	5.728	24.382	11.810	2.940	10.216	16.337	2.788	14.167
mag.....	30.080	27.638	5.689	26.157	13.981	3.352	12.398	16.099	2.338	13.759
giu.....	34.735	31.684	6.898	30.675	15.462	3.390	13.918	19.273	3.508	16.758
lug.....	33.771	30.702	6.017	29.823	14.824	3.394	13.242	18.947	2.622	16.581
ago.....	21.448	19.774	3.881	18.597	9.812	2.222	8.529	11.636	1.659	10.068
set.....	30.792	28.534	5.241	27.257	14.447	3.176	12.969	16.345	2.065	14.288
ott.....	32.117	29.245	5.722	28.727	14.946	3.307	13.438	17.171	2.415	15.289
nov.....	31.795	28.636	5.365	28.715	15.244	3.248	14.043	16.551	2.117	14.672
dic.....	(36.685)	(32.284)	(6.148)	(32.923)	(14.993)	(3.186)	(13.455)	(21.693)	(2.962)	(19.468)

## Tassi di interesse bancari sui prestiti in euro alle famiglie: nuove operazioni

(valori percentuali)

Periodo	Prestiti per l'acquisto di abitazioni				
		Per periodo di determinazione iniziale del tasso		TAEG	di cui: erogazioni effettive
		fino a 1 anno	oltre 1 anno		
2016 - dic.....	2,02	1,70	2,17	2,32	1,97
2017 - gen.....	2,08	1,69	2,26	2,38	2,05
feb.....	2,16	1,78	2,31	2,47	2,11
mar.....	2,11	1,72	2,25	2,54	2,07
apr.....	2,13	1,70	2,32	2,49	2,09
mag.....	2,12	1,70	2,31	2,50	2,09
giu.....	2,10	1,66	2,30	2,47	2,06
lug.....	2,07	1,65	2,29	2,45	2,05
ago.....	2,11	1,68	2,40	2,51	2,07
set.....	2,02	1,63	2,22	2,41	1,98
ott.....	2,01	1,61	2,24	2,37	1,97
nov.....	1,97	1,58	2,20	2,32	1,93
dic.....	(1,90)	(1,53)	(2,12)	(2,27)	(1,86)
Periodo	Credito al consumo				
		Per periodo di determinazione iniziale del tasso		TAEG	di cui: erogazioni effettive
		fino a 1 anno	oltre 1 anno		
2016 - dic.....	6,16	4,56	6,57	7,63	6,19
2017 - gen.....	6,74	4,30	7,00	8,26	6,77
feb.....	6,68	4,08	6,96	8,18	6,69
mar.....	6,61	3,98	6,90	8,13	6,62
apr.....	6,44	3,23	6,89	7,92	6,45
mag.....	6,57	3,88	6,86	8,10	6,58
giu.....	6,84	3,74	7,14	8,49	6,87
lug.....	6,84	3,66	7,17	8,49	6,85
ago.....	6,99	4,12	7,28	8,65	7,00
set.....	6,84	4,05	7,07	8,51	6,84
ott.....	6,84	3,97	7,10	8,46	6,85
nov.....	6,68	3,80	7,00	8,28	6,69
dic.....	(6,43)	(3,85)	(6,79)	(8,03)	(6,43)
Periodo	Prestiti per altri scopi				
		Per periodo di determinazione iniziale del tasso		di cui: famiglie produttrici	di cui: erogazioni effettive
		fino a 1 anno	oltre 1 anno		
2016 - dic.....	3,18	3,06	3,52	3,12	3,39
2017 - gen.....	3,29	3,25	3,40	3,23	3,63
feb.....	3,36	3,34	3,40	3,23	3,58
mar.....	3,43	3,39	3,54	3,20	3,59
apr.....	3,27	3,21	3,43	3,19	3,39
mag.....	3,39	3,39	3,39	3,18	3,54
giu.....	3,29	3,24	3,42	2,99	3,42
lug.....	3,29	3,24	3,42	3,04	3,43
ago.....	3,84	3,80	3,97	3,20	4,06
set.....	3,60	3,59	3,62	3,14	3,76
ott.....	3,55	3,55	3,56	3,14	3,71
nov.....	3,42	3,39	3,51	2,96	3,54
dic.....	(3,38)	(3,23)	(3,69)	(2,94)	(3,48)

Volumi sui prestiti in euro alle famiglie: nuove operazioni  
(milioni di euro)

Periodo	Prestiti per l'acquisto di abitazioni			
	Per periodo di determinazione iniziale del tasso		di cui: erogazioni effettive	
	fino a 1 anno	oltre 1 anno		
2016 - dic.....	7.588	2.297	5.291	5.359
2017 - gen.....	6.242	1.956	4.286	3.982
feb.....	6.034	1.678	4.356	4.170
mar.....	7.411	2.077	5.334	5.068
apr.....	5.622	1.726	3.896	3.978
mag.....	6.756	2.074	4.682	5.109
giu.....	6.563	2.123	4.440	5.018
lug.....	6.681	2.350	4.331	5.352
ago.....	2.651	1.066	1.585	1.771
set.....	5.473	1.841	3.633	4.425
ott.....	5.746	2.164	3.582	4.440
nov.....	5.653	2.109	3.545	4.325
dic.....	(5.665)	(2.133)	(3.533)	(4.610)

Periodo	Credito al consumo			
	Per periodo di determinazione iniziale del tasso		di cui: erogazioni effettive	
	fino a 1 anno	oltre 1 anno		
2016 - dic.....	1.716	353	1.363	1.699
2017 - gen.....	2.144	212	1.932	2.127
feb.....	2.343	225	2.118	2.336
mar.....	2.904	291	2.613	2.886
apr.....	2.312	284	2.028	2.302
mag.....	2.889	277	2.613	2.878
giu.....	3.265	288	2.977	3.244
lug.....	3.113	298	2.814	3.099
ago.....	2.206	206	2.001	2.199
set.....	3.058	239	2.819	3.045
ott.....	3.358	281	3.077	3.339
nov.....	3.197	315	2.882	3.179
dic.....	(2.251)	(280)	(1.971)	(2.241)

Periodo	Prestiti per altri scopi				
	Per periodo di determinazione iniziale del tasso		di cui: famiglie produttrici	di cui: erogazioni effettive	
	fino a 1 anno	oltre 1 anno			
2016 - dic.....	2.958	2.216	741	1.112	2.400
2017 - gen.....	2.778	2.101	677	1.029	2.188
feb.....	2.674	1.989	685	1.020	2.194
mar.....	3.044	2.208	836	1.248	2.579
apr.....	2.502	1.849	653	975	2.122
mag.....	3.016	2.226	790	1.093	2.578
giu.....	2.958	2.201	758	1.145	2.569
lug.....	2.951	2.133	818	1.094	2.568
ago.....	1.860	1.449	412	659	1.583
set.....	2.296	1.715	582	825	2.019
ott.....	2.588	1.898	690	960	2.273
nov.....	2.846	2.159	688	1.039	2.551
dic.....	(2.591)	(1.781)	(810)	(882)	(2.319)

**Tassi di interesse bancari sui prestiti in euro a famiglie e società non finanziarie: consistenze**

(valori percentuali)

Periodo	Famiglie				Società non finanziarie			
		Prestiti per l'acquisto di abitazioni	Credito al consumo e altri prestiti	Conti correnti attivi e prestiti rotativi	Finanziamenti con carte di credito		Conti correnti attivi e prestiti rotativi	Prestiti con durata del contratto oltre 1 anno
2014 .....	3,79	2,88	5,18	6,28	14,62	3,49	4,65	3,19
2015 .....	3,64	2,61	5,08	5,73	14,60	2,94	4,03	2,74
2016 - dic.....	3,29	2,26	4,77	5,16	14,26	2,50	3,51	2,37
2017 - gen.....	3,30	2,24	4,82	5,34	14,24	2,52	3,62	2,35
feb.....	3,30	2,23	4,85	5,31	14,24	2,50	3,54	2,33
mar.....	3,28	2,21	4,82	5,19	14,26	2,47	3,29	2,29
apr.....	3,27	2,20	4,81	5,23	14,27	2,44	3,26	2,28
mag.....	3,26	2,19	4,81	5,21	14,25	2,40	3,22	2,31
giu.....	3,34	2,17	5,03	5,10	14,78	2,36	3,12	2,22
lug.....	3,31	2,16	5,01	5,08	14,78	2,34	3,16	2,19
ago.....	3,30	2,15	5,00	5,02	14,78	2,33	3,16	2,18
set.....	3,30	2,14	5,00	4,98	14,80	2,29	3,04	2,16
ott.....	3,29	2,12	5,00	5,01	14,80	2,29	3,11	2,15
nov.....	3,28	2,11	4,99	5,00	14,79	2,26	3,04	2,14
dic.....	(3,24)	(2,10)	(4,92)	(4,69)	(14,79)	(2,22)	(3,00)	(2,11)

## Tassi di interesse bancari sui depositi in euro di famiglie e società non finanziarie: nuove operazioni

(valori percentuali)

Periodo	Depositi con durata prestabilita					Pronti contro termine
	Famiglie			Società non finanziarie		
		fino a 1 anno	oltre 1 anno			
2014 .....	1,01	1,20	1,21	1,18	0,76	0,82
2015 .....	1,00	1,22	1,26	1,08	0,60	0,53
2016 - dic.....	1,20	1,11	1,14	1,01	1,42	0,35
2017 - gen.....	0,80	0,84	0,83	0,87	0,69	0,45
feb.....	0,85	0,91	0,94	0,85	0,71	0,62
mar.....	0,84	0,90	0,93	0,82	0,64	0,40
apr.....	0,88	0,89	0,90	0,88	0,81	0,32
mag.....	0,90	0,91	0,88	1,00	0,84	0,23
giu.....	0,93	0,94	0,93	0,96	0,85	0,76
lug.....	0,89	0,95	0,96	0,91	0,76	0,51
ago.....	0,86	0,92	0,91	0,93	0,75	0,20
set.....	0,76	0,80	0,77	0,87	0,57	0,62
ott.....	0,70	0,77	0,74	0,84	0,49	0,76
nov.....	0,58	0,76	0,74	0,81	0,28	0,45
dic.....	(0,56)	(0,70)	(0,71)	(0,70)	(0,31)	(0,35)

## Tassi di interesse bancari sui depositi in euro di famiglie e società non finanziarie: consistenze

(valori percentuali)

Periodo	Depositi	Totale depositi (esclusi i PcT)		Depositi in conto corrente	Depositi con durata prestabilita	Depositi delle famiglie rimborsabili con preavviso	Pronti contro termine
		Famiglie	Società non finanziarie				
2014 .....	0,73	0,77	0,56	0,29	1,82	1,30	1,14
2015 .....	0,52	0,57	0,31	0,16	1,42	1,12	1,21
2016 - dic.....	0,41	0,47	0,17	0,09	1,23	1,09	0,56
2017 - gen.....	0,41	0,47	0,16	0,08	1,20	1,12	0,67
feb.....	0,41	0,47	0,16	0,08	1,18	1,14	0,81
mar.....	0,41	0,47	0,15	0,08	1,16	1,15	0,77
apr.....	0,40	0,46	0,14	0,08	1,14	1,15	0,79
mag.....	0,40	0,46	0,13	0,07	1,14	1,15	0,72
giu.....	0,40	0,46	0,13	0,07	1,12	1,15	0,90
lug.....	0,39	0,46	0,12	0,07	1,12	1,15	0,99
ago.....	0,39	0,45	0,12	0,07	1,12	1,14	0,99
set.....	0,39	0,45	0,12	0,07	1,11	1,16	0,94
ott.....	0,38	0,45	0,11	0,06	1,10	1,16	1,19
nov.....	0,39	0,46	0,10	0,06	1,08	1,22	1,30
dic.....	(0,38)	(0,46)	(0,10)	(0,06)	(1,06)	(1,21)	(0,71)

Periodo	Depositi in conto corrente		Depositi con durata prestabilita		
	Famiglie	Società non finanziarie	Famiglie		Società non finanziarie
			fino a 2 anni	oltre 2 anni	
2014 .....	0,24	0,47	1,77	2,67	1,46
2015 .....	0,14	0,23	1,28	2,39	1,13
2016 - dic.....	0,08	0,12	1,02	2,01	1,14
2017 - gen.....	0,07	0,12	0,99	2,00	1,02
feb.....	0,07	0,11	0,97	1,98	1,01
mar.....	0,07	0,11	0,95	1,96	0,99
apr.....	0,07	0,10	0,93	1,94	0,94
mag.....	0,07	0,09	0,92	1,95	0,90
giu.....	0,07	0,09	0,91	1,90	0,91
lug.....	0,06	0,08	0,91	1,87	0,94
ago.....	0,06	0,08	0,91	1,85	0,94
set.....	0,06	0,08	0,89	1,84	0,94
ott.....	0,06	0,07	0,88	1,81	0,91
nov.....	0,06	0,07	0,87	1,79	0,83
dic.....	(0,06)	(0,07)	(0,86)	(1,76)	(0,76)

## Altri tassi di interesse bancari e tassi interbancari

(valori percentuali)

Periodo	Tassi bancari			Tassi interbancari		
	Minimo sulle consistenze dei prestiti fino a 1 anno	Obbligazioni		Overnight	1 mese	3mesi
		Medio sulle consistenze	Medio sulle emissioni con periodo di determinazione iniziale del tasso superiore a 1 anno			
2014 .....	0,69	3,16	1,70	-0,03	-	-
2015 .....	0,29	2,94	1,87	-0,21	0,10	0,23
2016 - dic. ....	0,16	2,74	0,82	-0,38	0,03	-
2017 - gen. ....	0,16	2,71	1,35	-0,38	-0,29	0,05
feb. ....	0,15	2,76	0,59	-0,38	-0,31	-0,20
mar. ....	0,15	2,72	1,35	-0,39	-0,29	-0,25
apr. ....	0,14	2,67	2,80	-0,39	-0,30	-
mag. ....	0,13	2,70	3,22	-0,38	-0,25	-
giu. ....	0,13	2,67	1,10	-0,40	-0,28	-
lug. ....	0,14	2,68	0,41	-0,39	-	-
ago. ....	0,15	2,67	1,75	-0,40	-	-
set. ....	0,15	2,70	1,91	-0,39	-0,27	-
ott. ....	0,15	2,64	1,69	-0,39	-0,20	-
nov. ....	0,13	2,64	1,26	-0,38	-0,30	0,43
dic. ....	(0,13)	(2,60)	(1,23)	-0,39	-0,30	-



## **Sezione 3**

# **Statistiche della politica monetaria unica: le componenti italiane**

## Componenti italiane degli aggregati monetari dell'area dell'euro: residenti nell'area

(consistenze di fine periodo in milioni di euro)

Periodo	Circolante (a)	Depositi in conto corrente (b)	Totale (c)=(a+b)	Depositi con durata prestabilita fino a 2 anni (d)	Depositi rimborsabili con preavviso fino a 3 mesi (e)	Totale (f)=(c+d+e)
2014 .....	170.668	868.254	1.038.921	142.843	312.915	1.494.679
2015 .....	182.445	942.976	1.125.421	120.843	311.347	1.557.611
2016 - nov. ....	188.016	1.010.872	1.198.888	91.339	307.271	1.597.499
dic. ....	190.421	1.044.360	1.234.781	89.011	307.828	1.631.620
2017 - gen. ....	188.978	1.022.704	1.211.681	86.981	308.229	1.606.892
feb. ....	189.649	1.027.285	1.216.934	86.234	307.731	1.610.899
mar. ....	190.306	1.044.242	1.234.547	85.321	306.439	1.626.307
apr. ....	191.362	1.068.958	1.260.320	83.337	305.716	1.649.373
mag. ....	191.875	1.061.265	1.253.139	82.304	305.049	1.640.492
giu. ....	193.969	1.063.229	1.257.198	82.431	304.277	1.643.906
lug. ....	194.559	1.063.896	1.258.455	81.940	305.201	1.645.596
ago. ....	194.852	1.068.460	1.263.312	82.377	306.491	1.652.180
set. ....	195.163	1.091.282	1.286.445	79.755	306.642	1.672.841
ott. ....	195.597	1.095.376	1.290.973	77.904	306.173	1.675.050
nov. ....	195.267	1.091.999	1.287.266	76.143	306.819	1.670.227
dic. ....	(197.739)	(1.123.009)	(1.320.748)	(73.510)	(308.026)	(1.702.284)

Periodo	Pronti contro termine (g)	Quote di fondi comuni monetari (h)	Obbligazioni con scadenza fino a 2 anni (i)	Totale passività monetarie (l)=(f+g+h+i)	Contributo agli aggregati monetari dell'area (escluso il circolante)		
					M1	M2	M3
2014 .....	3.860	7.222	15.824	1.521.585	868.254	1.324.012	1.350.918
2015 .....	3.778	5.902	9.077	1.576.368	942.976	1.375.166	1.393.923
2016 - nov. ....	5.526	4.680	8.361	1.616.066	1.010.872	1.409.482	1.428.049
dic. ....	4.527	4.759	8.108	1.649.014	1.044.360	1.441.199	1.458.593
2017 - gen. ....	6.125	4.560	7.939	1.625.516	1.022.704	1.417.913	1.436.537
feb. ....	4.256	4.303	11.125	1.630.583	1.027.285	1.421.250	1.440.934
mar. ....	4.283	4.204	11.537	1.646.331	1.044.242	1.436.002	1.456.026
apr. ....	3.429	4.156	11.677	1.668.635	1.068.958	1.458.011	1.477.273
mag. ....	2.795	4.090	11.164	1.658.541	1.061.265	1.448.617	1.466.666
giu. ....	2.478	3.989	11.625	1.661.998	1.063.229	1.449.937	1.468.029
lug. ....	3.010	3.887	11.852	1.664.345	1.063.896	1.451.037	1.469.786
ago. ....	3.101	4.011	12.589	1.671.881	1.068.460	1.457.327	1.477.028
set. ....	2.886	3.915	12.623	1.692.265	1.091.282	1.477.679	1.497.103
ott. ....	3.222	3.689	11.730	1.693.691	1.095.376	1.479.453	1.498.094
nov. ....	3.251	4.035	12.556	1.690.070	1.091.999	1.474.960	1.494.802
dic. ....	(1.414)	(4.007)	(11.355)	(1.719.060)	(1.123.009)	(1.504.545)	(1.521.321)

## Componenti italiane degli aggregati monetari dell'area dell'euro: residenti nell'area

(flussi in milioni di euro)

Periodo	Circolante (a)	Depositi in conto corrente (b)	Totale (c)=(a+b)	Depositi con durata prestabilita fino a 2 anni (d)	Depositi rimborsabili con preavviso fino a 3 mesi (e)	Totale (f)=(c+d+e)
2014 .....	7.822	69.033	76.855	-26.815	2.710	52.750
2015 .....	11.779	73.826	85.605	-23.782	-1.572	60.251
2016 - nov. ....	397	2.247	2.644	-3.466	-779	-1.601
dic. ....	2.405	33.410	35.815	-2.335	557	34.037
2017 - gen. ....	-1.444	-21.443	-22.887	-728	402	-23.213
feb. ....	671	4.388	5.059	-759	-498	3.802
mar. ....	657	17.066	17.723	-905	-1.292	15.526
apr. ....	1.056	24.965	26.021	-1.968	-722	23.331
mag. ....	513	-6.641	-6.128	-1.012	-1.366	-8.506
giu. ....	2.095	2.191	4.286	140	-771	3.655
lug. ....	590	1.846	2.436	-467	125	2.094
ago. ....	293	4.710	5.003	446	1.290	6.739
set. ....	311	22.758	23.069	-2.625	151	20.595
ott. ....	434	3.920	4.354	-1.860	-469	2.025
nov. ....	-330	-3.142	-3.471	-1.751	646	-4.576
dic. ....	(2.472)	(31.184)	(33.655)	(-2.621)	(1.208)	(32.242)

Periodo	Pronti contro termine (g)	Quote di fondi comuni monetari (h)	Obbligazioni con scadenza fino a 2 anni (i)	Totale passività monetarie (l)=(f+g+h+i)	Contributo agli aggregati monetari dell'area (escluso il circolante)		
					M1	M2	M3
2014 .....	-2.533	-2.275	-11.445	36.497	69.033	44.930	28.675
2015 .....	-85	-1.262	-6.703	52.201	73.826	48.476	40.421
2016 - nov. ....	1.415	-58	229	-15	2.247	-1.999	-414
dic. ....	-999	79	-232	32.885	33.410	31.631	30.478
2017 - gen. ....	1.598	-199	-165	-21.979	-21.443	-21.770	-20.536
feb. ....	-1.869	-257	3.192	4.868	4.388	3.130	4.196
mar. ....	27	-99	414	15.868	17.066	14.868	15.210
apr. ....	-854	-48	149	22.578	24.965	22.275	21.522
mag. ....	-634	-66	-512	-9.718	-6.641	-9.020	-10.231
giu. ....	-317	-101	466	3.703	2.191	1.560	1.607
lug. ....	532	-102	291	2.815	1.846	1.504	2.225
ago. ....	91	124	738	7.692	4.710	6.447	7.401
set. ....	-215	-96	28	20.312	22.758	20.283	20.001
ott. ....	336	-226	-894	1.241	3.920	1.589	805
nov. ....	28	346	837	-3.366	-3.142	-4.247	-3.036
dic. ....	(-1.837)	(-28)	(-1.200)	(29.177)	(31.184)	(29.771)	(26.706)

## Contropartite italiane della moneta dell'area dell'euro: residenti nell'area

(consistenze di fine periodo in milioni di euro)

Periodo	Totale passività monetarie	Altre passività delle IFM					Passività verso non residenti nell'area dell'euro
		Depositi delle Amministrazioni centrali	Passività non monetarie nei confronti del "settore detentore della moneta"			Totale	
			Depositi con durata prestabilita oltre 2 anni e depositi rimborsabili con preavviso oltre 3 mesi	Obbligazioni con scadenza oltre i 2 anni	Capitale e riserve		
2014 .....	1.521.585	58.173	159.145	417.800	435.722	1.012.667	128.498
2015 .....	1.576.368	49.698	153.842	354.504	469.575	977.921	126.471
2016 - nov. ....	1.616.066	65.255	153.697	288.328	480.165	922.190	123.305
dic. ....	1.649.014	59.681	154.265	282.953	488.032	925.250	127.238
2017 - gen. ....	1.625.516	94.560	148.207	276.973	486.457	911.637	117.917
feb. ....	1.630.583	75.459	148.839	278.452	509.245	936.536	119.612
mar. ....	1.646.331	74.099	150.247	268.305	503.824	922.376	119.460
apr. ....	1.668.635	79.328	147.414	264.844	486.510	898.768	116.985
mag. ....	1.658.541	80.608	146.498	258.377	491.789	896.664	117.034
giu. ....	1.661.998	73.776	142.313	254.808	479.387	876.508	118.425
lug. ....	1.664.345	108.500	142.506	252.550	467.248	862.304	115.310
ago. ....	1.671.881	85.159	140.891	244.922	478.726	864.539	113.973
set. ....	1.692.265	72.514	140.255	236.655	477.493	854.403	112.570
ott. ....	1.693.691	73.715	137.568	230.592	486.158	854.318	114.620
nov. ....	1.690.070	51.708	141.928	225.128	489.325	856.382	112.052
dic. ....	(1.719.060)	(48.005)	(154.944)	(218.976)	(473.576)	(847.495)	(108.767)

Periodo	Attività verso residenti in Italia e nel resto dell'area					Totale	Attività verso non residenti nell'area dell'euro	Altre contropartite
	Finanziamenti alle Amministrazioni pubbliche		Finanziamenti agli "altri residenti"					
		di cui: obbligazioni		di cui: obbligazioni	di cui: azioni e partecipazioni			
2014 .....	867.784	596.680	1.809.340	135.525	91.959	2.677.124	150.634	-106.835
2015 .....	944.087	672.020	1.794.472	126.447	91.936	2.738.559	162.316	-170.417
2016 - nov. ....	1.024.463	764.658	1.794.666	136.626	92.353	2.819.129	181.789	-274.102
dic. ....	1.035.027	772.359	1.797.285	136.701	96.014	2.832.312	186.583	-257.711
2017 - gen. ....	1.037.283	772.185	1.792.031	136.791	95.825	2.829.314	190.148	-269.832
feb. ....	1.056.424	791.062	1.794.014	138.464	96.460	2.850.438	195.272	-283.520
mar. ....	1.079.929	812.796	1.802.319	140.389	97.975	2.882.248	200.223	-320.205
apr. ....	1.087.353	819.947	1.789.654	139.288	96.539	2.877.007	195.698	-308.990
mag. ....	1.085.482	817.782	1.793.794	139.272	97.078	2.879.276	189.667	-316.095
giu. ....	1.081.597	811.201	1.778.805	135.823	93.764	2.860.402	184.599	-314.293
lug. ....	1.095.150	826.547	1.760.494	137.902	94.463	2.855.644	183.239	-288.424
ago. ....	1.102.237	831.531	1.744.724	137.011	94.009	2.846.961	180.326	-291.735
set. ....	1.104.379	832.136	1.746.835	137.185	94.453	2.851.214	181.719	-301.181
ott. ....	1.102.383	832.773	1.747.195	135.736	94.842	2.849.578	186.629	-299.862
nov. ....	1.098.503	829.139	1.760.262	141.396	91.890	2.858.764	187.274	-335.827
dic. ....	(1.078.514)	(817.613)	(1.775.400)	(155.194)	(92.796)	(2.853.913)	(183.754)	(-314.340)

## Contropartite italiane della moneta dell'area dell'euro: residenti nell'area

(flussi in milioni di euro)

Periodo	Totale passività monetarie	Altre passività delle IFM					Passività verso non residenti nell'area dell'euro
		Depositi delle Amministrazioni centrali	Passività non monetarie nei confronti del "settore detentore della moneta"			Totale	
			Depositi con durata prestabilita oltre 2 anni e depositi rimborsabili con preavviso oltre 3 mesi	Obbligazioni con scadenza oltre i 2 anni	Capitale e riserve		
2014 .....	36.497	8.387	-12.426	-51.685	34.082	-30.029	-1.226
2015 .....	52.201	-8.492	-16.109	-69.988	18.952	-67.145	-4.208
2016 - nov. ....	-15	-269	2.558	-6.965	-1.212	-5.619	647
dic. ....	32.885	-5.598	567	-9.857	5.098	-4.192	3.789
2017 - gen. ....	-21.979	34.879	-936	-6.043	-9.773	-16.752	-8.950
feb. ....	4.868	-19.101	628	1.779	21.051	23.458	1.398
mar. ....	15.868	-1.360	1.411	-10.458	-1.171	-10.218	27
apr. ....	22.578	5.229	-2.828	-3.129	-17.883	-23.840	-2.070
mag. ....	-9.718	1.280	-906	-6.487	7.248	-145	617
giu. ....	3.703	-6.832	-1.682	-2.560	1.962	-2.280	1.701
lug. ....	2.815	34.724	200	-1.766	2.664	1.098	-2.595
ago. ....	7.692	-23.341	-1.647	-7.164	10.457	1.646	-1.137
set. ....	20.312	-12.645	-637	-8.053	2.036	-6.654	-1.515
ott. ....	1.241	1.201	-2.690	-6.018	3.214	-5.494	1.822
nov. ....	-3.366	-22.002	4.364	-5.135	2.772	2.002	-2.569
dic. ....	(29.177)	(-3.701)	(13.019)	(-6.196)	(-10.707)	(-3.884)	(-3.285)

Periodo	Attività verso residenti in Italia e nel resto dell'area					Totale	Attività verso non residenti nell'area dell'euro	Altre contropartite
	Finanziamenti alle Amministrazioni pubbliche		Finanziamenti agli "altri residenti"					
		di cui: obbligazioni		di cui: obbligazioni	di cui: azioni e partecipazioni			
2014 .....	12.250	5.738	-48.529	-19.921	-975	-36.279	1.425	48.483
2015 .....	74.449	73.483	-21.532	-11.541	-1.911	52.917	5.389	-85.950
2016 - nov. ....	7.600	9.185	14.223	7.703	282	21.823	-1.295	-25.784
dic. ....	2.910	47	1.156	-178	-1.453	4.066	3.672	19.146
2017 - gen. ....	16.328	13.967	-6.170	201	2.527	10.158	5.200	-28.160
feb. ....	16.569	16.306	1.541	1.885	31	18.110	3.281	-10.768
mar. ....	26.746	24.974	9.299	1.942	147	36.045	5.911	-37.639
apr. ....	7.117	6.843	-10.637	-1.018	-203	-3.520	-3.054	8.471
mag. ....	-4.109	-4.405	5.420	17	809	1.311	-2.470	-6.807
giu. ....	-3.194	-5.953	7.739	-676	-151	4.545	-3.027	-5.226
lug. ....	11.568	13.359	-17.338	1.989	-2	-5.770	4.896	36.916
ago. ....	6.378	4.274	-14.796	-823	36	-8.418	-2.245	-4.477
set. ....	4.615	3.078	2.228	362	-866	6.843	1.216	-8.561
ott. ....	-11.897	-9.263	318	-1.636	128	-11.579	3.818	6.531
nov. ....	-6.509	-6.262	14.987	5.985	-2.130	8.478	2.494	-36.907
dic. ....	(-9.001)	(-538)	(16.737)	(13.922)	(619)	(7.736)	(-2.609)	(13.181)

## Bilancio statistico della Banca d'Italia: attività

(consistenze di fine periodo in milioni di euro)

Periodo	Oro e crediti in oro	Attività verso non residenti nell'area dell'euro		Prestiti a controparti del settore finanziario dell'area dell'euro					
		di cui: crediti verso FMI		Operazioni di rifinanziamento		Operazioni temporanee di fine-tuning e di tipo strutturale	Operazioni di rifinanziamento marginale	Crediti connessi a scarti di garanzia e altri crediti	
				Principali	A più lungo termine				
2014 .....	77.865	40.933	11.840	194.522	25.743	168.779	..	..	..
2015 .....	76.914	44.856	11.567	158.276	18.728	139.548	..	..	..
2016 - dic. ....	86.558	44.217	10.169	204.239	16.050	188.189	..	..	..
2017 - gen. ....	88.302	43.838	10.075	203.194	15.811	187.383	..	..	..
feb. ....	93.275	44.619	10.148	199.532	12.492	187.040	..	..	..
mar. ....	91.570	44.346	10.081	257.765	6.237	251.529	..	..	..
apr. ....	91.479	45.602	10.026	256.380	5.656	250.724	..	..	..
mag. ....	88.966	44.801	9.862	254.690	3.966	250.724	..	..	..
giu. ....	85.916	44.138	9.746	255.385	2.601	252.784	..	..	..
lug. ....	85.258	43.304	9.653	255.329	1.125	254.204	..	..	..
ago. ....	87.042	42.779	9.696	254.855	722	254.133	..	..	..
set. ....	85.906	43.051	9.711	252.344	986	251.358	..	..	..
ott. ....	86.171	43.597	9.792	251.924	731	251.063	..	130	..
nov. ....	85.182	42.736	9.627	252.055	1.032	251.023	..	..	..
dic. ....	85.283	42.486	9.480	251.692	942	250.750	..	..	..
2018 - gen. ....	85.037	41.199	9.315	251.316	567	250.750	..	..	..

Periodo	Attività in valuta verso residenti nell'area dell'euro	Titoli in euro emessi da residenti nell'area dell'euro	Crediti verso le Amministrazioni pubbliche	Attività verso l'Eurosistema			Altre attività	Totale attività
				di cui: partecipazioni al capitale della BCE	di cui: crediti connessi al trasferimento di riserve			
2014 .....	1.241	129.692	18.893	31.203	1.333	7.134	58.547	552.896
2015 .....	1.213	220.473	19.461	41.075	1.333	7.134	49.248	611.515
2016 - dic. ....	1.288	336.761	18.820	44.612	1.333	7.134	59.475	795.968
2017 - gen. ....	1.245	340.512	18.020	44.551	1.333	7.134	63.921	803.582
feb. ....	1.113	352.967	18.146	45.276	1.333	7.134	63.042	817.970
mar. ....	1.202	362.516	18.013	45.358	1.333	7.134	63.491	884.261
apr. ....	1.133	371.455	17.999	45.691	1.333	7.134	63.873	893.611
mag. ....	995	380.937	18.123	46.843	1.333	7.134	64.204	899.558
giu. ....	1.437	389.362	18.072	47.811	1.333	7.134	65.235	907.356
lug. ....	1.053	399.350	18.157	47.473	1.333	7.134	64.459	914.385
ago. ....	1.210	406.138	18.193	47.951	1.333	7.134	65.220	923.388
set. ....	996	413.749	18.057	48.680	1.333	7.134	64.968	927.751
ott. ....	1.118	428.859	18.539	49.642	1.333	7.134	63.074	942.926
nov. ....	1.137	438.897	18.645	48.607	1.333	7.134	63.913	951.171
dic. ....	809	439.665	18.157	47.151	1.333	7.134	65.673	950.917
2018 - gen. ....	994	443.321	18.091	48.442	1.333	7.134	65.458	953.858

## Bilancio statistico della Banca d'Italia: passività

(consistenze di fine periodo in milioni di euro)

Periodo	Banconote in circolazione	Passività in euro verso controparti del settore finanziario dell'area dell'euro						Passività in euro verso altri residenti nell'area dell'euro
		Conti correnti (inclusa ROB)	Depositi overnight	Depositi a tempo determinato	Operazioni temporanee di fine-tuning	Depositi connessi a scarti di garanzia e altri depositi		
2014 .....	164.527	15.436	15.058	378	..	..	..	13.928
2015 .....	174.324	24.138	22.600	1.538	..	..	..	7.709
2016 - dic. ....	181.208	71.984	69.957	1.997	..	..	30	15.649
2017 - gen. ....	178.454	48.256	46.971	1.255	..	..	30	45.181
feb. ....	178.767	54.964	46.991	7.944	..	..	30	23.533
mar. ....	179.316	87.381	75.281	12.098	..	..	2	25.003
apr. ....	181.054	100.976	88.145	12.823	..	..	8	29.596
mag. ....	181.192	93.682	78.044	15.625	..	..	13	34.804
giu. ....	182.924	123.003	98.719	24.263	..	..	21	22.197
lug. ....	183.876	113.803	90.263	23.520	..	..	21	53.739
ago. ....	183.627	127.355	101.565	25.769	..	..	21	30.438
set. ....	183.991	124.831	103.124	21.686	..	..	21	19.271
ott. ....	184.553	149.291	121.504	27.787	..	..	..	23.284
nov. ....	184.238	136.397	105.549	30.848	..	..	..	20.819
dic. ....	188.368	142.581	109.646	32.936	..	..	..	12.793
2018 - gen. ....	184.565	138.780	110.917	27.862	..	..	..	28.725

Periodo	Passività verso non residenti nell'area dell'euro	Passività in valuta verso residenti nell'area dell'euro	Rivalutazioni	Capitale e riserve	Passività verso l'Eurosistema	Altre passività	di cui:	Totale passività
							Contropartite DSP	
2014 .....	26	387	88.097	24.297	208.945	37.254	7.847	552.896
2015 .....	26	373	91.346	25.046	248.859	39.694	8.370	611.515
2016 - dic. ....	2.568	304	98.589	25.346	356.559	43.761	8.387	795.968
2017 - gen. ....	2.198	294	96.221	25.346	364.733	42.899	8.309	803.582
feb. ....	2.716	291	102.775	25.346	386.087	43.491	8.402	817.970
mar. ....	2.616	336	100.030	25.346	419.839	44.394	8.346	884.261
apr. ....	2.676	309	99.437	25.629	411.595	42.341	8.249	893.611
mag. ....	2.589	304	96.675	25.629	421.583	43.101	8.113	899.558
giu. ....	3.633	301	92.090	25.629	413.863	43.717	8.018	907.356
lug. ....	3.555	286	91.387	25.629	397.736	44.375	7.894	914.385
ago. ....	3.417	283	93.478	25.629	414.165	44.998	7.860	923.388
set. ....	3.430	274	92.046	25.629	432.457	45.821	7.872	927.751
ott. ....	3.680	268	97.108	25.629	412.443	46.670	7.937	942.926
nov. ....	3.511	271	97.119	25.629	435.883	47.305	7.856	951.171
dic. ....	3.304	232	91.577	25.629	439.023	47.410	7.809	950.917
2018 - gen. ....	3.285	214	90.215	25.629	433.205	49.241	7.692	953.858

**Tassi di interesse ufficiali dell'Eurosistema**  
(valori percentuali)

Data di annuncio	Operazioni attivabili su iniziativa delle controparti			Operazioni di rifinanziamento principali		
	Data di decorrenza	Depositi overnight presso l'Eurosistema	Operazioni di rifinanziamento marginale	Data di decorrenza	Tasso fisso (per aste a tasso fisso)	Tasso minimo di offerta (per aste a tasso variabile)
22.12.1998	22.01.1999	2,00	4,50	-	-	-
22.12.1998	4.01.1999	2,75	3,25	-	-	-
22.12.1998	1.01.1999	2,00	4,50	7.01.1999	3,00	-
8.04.1999	9.04.1999	1,50	3,50	14.04.1999	2,50	-
4.11.1999	5.11.1999	2,00	4,00	10.11.1999	3,00	-
3.02.2000	4.02.2000	2,25	4,25	9.02.2000	3,25	-
16.03.2000	17.03.2000	2,50	4,50	22.03.2000	3,50	-
27.04.2000	28.04.2000	2,75	4,75	4.05.2000	3,75	-
8.06.2000	-	-	-	28.06.2000	-	4,25
8.06.2000	9.06.2000	3,25	5,25	15.06.2000	4,25	-
31.08.2000	1.09.2000	3,50	5,50	6.09.2000	-	4,50
5.10.2000	6.10.2000	3,75	5,75	11.10.2000	-	4,75
10.05.2001	11.05.2001	3,50	5,50	15.05.2001	-	4,50
30.08.2001	31.08.2001	3,25	5,25	5.09.2001	-	4,25
17.09.2001	18.09.2001	2,75	4,75	19.09.2001	-	3,75
8.11.2001	9.11.2001	2,25	4,25	14.11.2001	-	3,25
5.12.2002	6.12.2002	1,75	3,75	11.12.2002	-	2,75
6.03.2003	7.03.2003	1,50	3,50	12.03.2003	-	2,50
5.06.2003	6.06.2003	1,00	3,00	9.06.2003	-	2,00
1.12.2005	6.12.2005	1,25	3,25	6.12.2005	-	2,25
2.03.2006	8.03.2006	1,50	3,50	8.03.2006	-	2,50
8.06.2006	15.06.2006	1,75	3,75	15.06.2006	-	2,75
3.08.2006	9.08.2006	2,00	4,00	9.08.2006	-	3,00
5.10.2006	11.10.2006	2,25	4,25	11.10.2006	-	3,25
7.12.2006	13.12.2006	2,50	4,50	13.12.2006	-	3,50
8.03.2007	14.03.2007	2,75	4,75	14.03.2007	-	3,75
6.06.2007	13.06.2007	3,00	5,00	13.06.2007	-	4,00
3.07.2008	9.07.2008	3,25	5,25	9.07.2008	-	4,25
8.10.2008	8.10.2008	2,75	4,75	-	-	-
8.10.2008	9.10.2008	3,25	4,25	15.10.2008	3,75	-
6.11.2008	12.11.2008	2,75	3,75	12.11.2008	3,25	-
4.12.2008	10.12.2008	2,00	3,00	10.12.2008	2,50	-
18.12.2008	21.01.2009	1,00	3,00	-	-	-
15.01.2009	21.01.2009	1,00	3,00	21.01.2009	2,00	-
5.03.2009	11.03.2009	0,50	2,50	11.03.2009	1,50	-
2.04.2009	8.04.2009	0,25	2,25	8.04.2009	1,25	-
7.05.2009	13.05.2009	0,25	1,75	13.05.2009	1,00	-
7.04.2011	13.04.2011	0,50	2,00	13.04.2011	1,25	-
7.07.2011	13.07.2011	0,75	2,25	13.07.2011	1,50	-
3.11.2011	9.11.2011	0,50	2,00	9.11.2011	1,25	-
8.12.2011	14.12.2011	0,25	1,75	14.12.2011	1,00	-
5.07.2012	11.07.2012	0,00	1,50	11.07.2012	0,75	-
2.05.2013	8.05.2013	0,00	1,00	8.05.2013	0,50	-
7.11.2013	13.11.2013	0,00	0,75	13.11.2013	0,25	-
5.06.2014	11.06.2014	-0,10	0,40	11.06.2014	0,15	-
4.09.2014	10.09.2014	-0,20	0,30	10.09.2014	0,05	-
3.12.2015	9.12.2015	-0,30	0,30	9.12.2015	0,05	-
9.03.2016	16.03.2016	-0,40	0,25	16.03.2016	0,00	-



**Operazioni di politica monetaria dell'Eurosistema effettuate dalla Banca d'Italia mediante asta***(milioni di euro per le quantità; valori percentuali su base annua per i tassi di interesse; dati giornalieri)*

Data di regolamento	Importo		Aste a tasso fisso	Aste a tasso variabile			Durata dell'operazione (in giorni)
	Richiesto	Aggiudicato		Tasso minimo di offerta	Tasso marginale	Tasso medio ponderato	
<b>Operazioni di rifinanziamento principali</b>							
15.11.2017	706	706	0,00	-	-	-	7
22.11.2017	716	716	0,00	-	-	-	7
29.11.2017	1.032	1.032	0,00	-	-	-	7
6.12.2017	473	473	0,00	-	-	-	7
13.12.2017	457	457	0,00	-	-	-	7
20.12.2017	942	942	0,00	-	-	-	14
3.01.2018	762	762	0,00	-	-	-	7
10.01.2018	587	587	0,00	-	-	-	7
17.01.2018	664	664	0,00	-	-	-	7
24.01.2018	506	506	0,00	-	-	-	7
<b>Operazioni di rifinanziamento a più lungo termine, con durata fino a 3 mesi</b>							
27.07.2017	2.624	2.624	0,00	-	-	-	91
31.08.2017	2.712	2.712	0,00	-	-	-	91
28.09.2017	2.218	2.218	0,00	-	-	-	84
26.10.2017	2.329	2.329	0,00	-	-	-	98
30.11.2017	2.662	2.662	0,00	-	-	-	91
21.12.2017	2.155	2.155	0,00	-	-	-	98
<b>Operazioni di rifinanziamento a più lungo termine, con durata oltre 3 mesi</b>							
30.03.2016	235	235	0,00	-	-	-	910
29.06.2016	1.083	1.083	0,00	-	-	-	819
29.06.2016	138.946	138.946	0,00	-	-	-	1.456
28.09.2016	17.437	17.437	0,00	-	-	-	1.463
21.12.2016	17.808	17.808	0,00	-	-	-	1.456
29.03.2017	67.377	67.377	0,00	-	-	-	1.456
<b>Altre operazioni</b>							
7.05.2014	-1.500	-1.500	-	-	-	-	7
14.05.2014	-1.095	-1.095	-	-	-	-	7
21.05.2014	-40	-40	-	-	-	-	7
28.05.2014	-	-	-	-	-	-	7
4.06.2014	-15	-15	-	-	-	-	7
11.06.2014	-15	-15	-	-	-	-	7

## Statistiche sulla riserva obbligatoria - Passività delle istituzioni creditizie residenti in Italia

(consistenze di fine periodo in milioni di euro)

Periodo	Totale delle passività soggette	Passività soggette a coefficiente di riserva positivo		Passività soggette a coefficiente di riserva dello 0%		
		Depositi (in conto corrente; con durata prestabilita fino a due anni; rimborsabili con preavviso fino a due anni)	Titoli obbligazionari fino a due anni	Depositi (con durata prestabilita oltre due anni; rimborsabili con preavviso oltre due anni)	Pronti contro termine	Titoli obbligazionari oltre i due anni
2014 .....	-	-	-	-	-	-
2015 .....	-	-	-	-	-	-
2016 - nov. ....	2.114.064	1.448.304	8.586	73.508	180.011	403.654
dic. ....	-	-	-	-	-	-
2017 - gen. ....	2.094.525	1.459.554	7.294	68.783	166.784	392.110
feb. ....	-	-	-	-	-	-
mar. ....	2.111.559	1.477.588	11.465	68.484	173.465	380.557
apr. ....	2.089.421	1.483.063	9.979	64.826	165.451	366.102
mag. ....	2.052.829	1.470.321	9.514	64.704	147.808	360.482
giu. ....	-	-	-	-	-	-
lug. ....	2.068.360	1.494.317	11.496	68.823	128.322	365.402
ago. ....	-	-	-	-	-	-
set. ....	2.084.750	1.516.854	12.059	68.274	138.314	349.248
ott. ....	2.088.065	1.516.536	10.906	68.399	149.016	343.208
nov. ....	2.066.081	1.488.905	11.755	67.701	160.903	336.817
dic. ....	-	-	-	-	-	-

Tavola 3.6b

Accesso ai dati:

[BMON0100](#)

## Statistiche sulla riserva obbligatoria - Assolvimento dell'obbligo di riserva da parte delle istituzioni creditizie residenti in Italia

(consistenze medie nel periodo di mantenimento in milioni di euro; valori percentuali su base annua per il tasso di interesse)

Periodo di mantenimento terminante il:		Riserve dovute	Conti correnti delle istituzioni creditizie	Riserve in eccesso	Inadempienze	Tasso di remunerazione della riserva obbligatoria
mese	giorno					
2014 .....	dic.	13.685	16.047	2.362	..	0,05
2015 .....	dic.	14.175	19.625	5.450	..	0,05
2016 - dic. ....	13	14.483	34.958	20.475	..	0,00
2017 - gen. ....	24	14.618	42.960	28.342	..	0,00
feb. ....	-	-	-	-	-	-
mar. ....	14	14.514	45.817	31.303	..	0,00
apr. ....	-	-	-	-	-	-
mag. ....	2	14.615	68.009	53.394	..	0,00
giu. ....	13	14.837	80.549	65.712	..	0,00
lug. ....	25	14.877	83.418	68.541	..	0,00
ago. ....	-	-	-	-	-	-
set. ....	12	14.746	96.240	81.494	1	0,00
ott. ....	31	15.006	101.048	86.042	..	0,00
nov. ....	-	-	-	-	-	-
dic. ....	19	15.238	105.838	90.600	1	0,00
2018 - gen. ....	30	15.224	108.150	92.926	..	0,00

## Bilancio delle "altre IFM" residenti in Italia: attività

(consistenze di fine periodo in milioni di euro)

Periodo	Cassa	Prestiti						Resto del mondo
		Residenti in Italia			Residenti in altri paesi dell'area dell'euro			
		IFM	Amministrazioni pubbliche	Altri residenti	IFM	Amministrazioni pubbliche	Altri residenti	
2016 .....	11.422	453.181	262.237	1.627.141	65.212	431	24.172	101.783
2016 - dic. ....	11.422	453.181	262.237	1.627.141	65.212	431	24.172	101.783
2017 - gen. ....	9.842	442.590	264.700	1.607.568	66.256	398	22.649	106.298
feb. ....	9.533	431.667	265.069	1.606.793	70.906	293	22.950	109.397
mar. ....	9.502	492.763	266.876	1.617.137	72.434	257	23.683	113.446
apr. ....	10.332	511.019	267.137	1.605.619	73.227	269	23.462	106.843
mag. ....	9.932	487.994	267.438	1.605.707	75.585	262	23.133	103.429
giu. ....	9.727	522.419	270.099	1.594.723	73.197	297	23.433	102.724
lug. ....	10.194	517.491	268.308	1.563.028	77.669	295	24.348	102.462
ago. ....	9.619	531.703	270.422	1.542.961	74.311	284	23.917	99.191
set. ....	9.724	517.693	271.946	1.558.295	75.743	297	24.413	100.524
ott. ....	9.931	549.373	269.324	1.579.052	71.611	286	25.414	104.621
nov. ....	9.967	540.458	269.023	1.612.463	73.122	340	24.758	105.701
dic. ....	(11.978)	(535.919)	(260.561)	(1.575.346)	(79.294)	(340)	(25.487)	(101.077)

Periodo	Titoli diversi da azioni						Resto del mondo
	Residenti in Italia			Residenti in altri paesi dell'area dell'euro			
	IFM	Amministrazioni pubbliche	Altri residenti	IFM	Amministrazioni pubbliche	Altri residenti	
2016 .....	224.280	386.609	118.612	8.851	41.627	7.560	24.189
2016 - dic. ....	224.280	386.609	118.612	8.851	41.627	7.560	24.189
2017 - gen. ....	226.246	390.600	117.561	9.336	36.101	7.764	23.723
feb. ....	219.700	394.642	118.454	9.817	38.803	7.535	24.392
mar. ....	217.081	402.846	119.532	9.792	43.708	7.676	25.397
apr. ....	212.773	405.956	117.493	9.734	39.823	7.716	25.943
mag. ....	214.859	396.605	116.660	9.961	37.158	7.665	25.318
giu. ....	214.014	376.473	112.853	10.237	42.805	7.250	24.724
lug. ....	219.111	381.357	114.255	10.049	44.278	7.309	25.278
ago. ....	218.345	379.518	112.958	10.001	43.968	7.129	26.196
set. ....	217.268	374.216	112.380	10.119	43.420	7.055	26.000
ott. ....	212.574	362.021	109.836	10.326	41.835	7.150	25.822
nov. ....	211.998	347.307	114.451	10.080	42.872	7.380	26.128
dic. ....	(64.695)	(334.707)	(127.504)	(9.851)	(44.811)	(7.877)	(27.156)

Periodo	Azioni e partecipazioni				Resto del mondo	Immobilizzazioni	Altre attività	Totale attività
	Residenti in Italia		Residenti in altri paesi dell'area dell'euro					
	IFM	Altri settori	IFM	Altri settori				
2016 .....	39.770	76.189	40.329	11.968	20.334	58.017	320.739	3.924.653
2016 - dic. ....	39.770	76.189	40.329	11.968	20.334	58.017	320.739	3.924.653
2017 - gen. ....	38.538	74.071	40.248	14.018	20.201	57.689	321.966	3.898.364
feb. ....	36.534	74.593	40.247	13.884	20.710	56.984	327.055	3.899.958
mar. ....	36.661	75.373	40.362	14.037	20.930	57.231	313.092	3.979.814
apr. ....	37.089	73.957	40.286	13.783	21.375	57.330	300.521	3.961.687
mag. ....	37.084	73.791	40.302	14.119	20.221	57.281	297.610	3.922.112
giu. ....	36.702	71.284	40.319	13.445	17.393	57.007	291.647	3.912.771
lug. ....	36.725	71.621	39.888	13.900	16.626	57.141	303.464	3.904.798
ago. ....	37.737	71.044	39.854	13.985	16.694	57.116	302.424	3.889.377
set. ....	37.817	71.426	39.832	13.796	16.682	56.782	294.350	3.879.779
ott. ....	38.083	71.360	40.115	13.868	17.114	56.937	290.008	3.906.661
nov. ....	38.164	68.767	40.078	13.746	17.113	56.871	293.381	3.924.168
dic. ....	(39.285)	(69.259)	(40.723)	(14.212)	(17.335)	(56.690)	(281.475)	(3.725.582)

## Bilancio delle "altre IFM" residenti in Italia: passività

(consistenze di fine periodo in milioni di euro)

Periodo	Depositi						Resto del mondo
	Residenti in Italia			Residenti in altri paesi dell'area dell'euro			
	IFM	Amministrazione centrale	Altre Amministrazioni pubbliche - altri residenti	IFM	Amministrazioni centrali	Altre Amministrazioni pubbliche - altri residenti	
2016 .....	587.754	49.575	1.669.355	157.978	22	23.179	124.633
2016 - dic. ....	587.754	49.575	1.669.355	157.978	22	23.179	124.633
2017 - gen. ....	600.726	53.028	1.627.809	162.851	22	16.393	115.682
feb. ....	577.568	54.683	1.629.420	169.728	21	16.511	116.855
mar. ....	663.666	55.797	1.650.322	168.501	22	16.576	116.663
apr. ....	666.087	56.342	1.666.660	168.099	22	15.532	114.129
mag. ....	646.490	52.131	1.637.453	166.106	23	18.112	113.895
giu. ....	653.824	57.415	1.623.627	164.535	20	18.125	114.068
lug. ....	656.943	58.955	1.614.806	168.496	20	18.300	111.052
ago. ....	656.504	58.165	1.618.577	170.448	19	18.073	109.853
set. ....	644.408	56.835	1.648.434	169.525	20	18.936	108.809
ott. ....	652.505	56.257	1.654.952	174.374	26	19.353	110.612
nov. ....	655.911	36.442	1.665.640	174.692	27	19.327	108.214
dic. ....	(643.846)	(41.158)	(1.688.541)	(168.870)	(26)	(20.475)	(105.450)

Periodo	Quote dei fondi comuni monetari	Obbligazioni	Capitale e riserve	Altre passività	Totale passività
2016 .....	4.813	558.028	440.953	308.362	3.924.653
2016 - dic. ....	4.813	558.028	440.953	308.362	3.924.653
2017 - gen. ....	4.613	554.077	449.925	313.241	3.898.366
feb. ....	4.355	553.427	461.563	315.826	3.899.958
mar. ....	4.249	541.058	459.551	303.413	3.979.815
apr. ....	4.200	533.280	444.824	292.512	3.961.686
mag. ....	4.134	529.375	451.022	303.371	3.922.112
giu. ....	4.068	526.270	442.136	308.684	3.912.773
lug. ....	4.000	529.290	428.457	314.479	3.904.797
ago. ....	4.095	522.153	437.601	293.887	3.889.375
set. ....	3.998	512.529	438.281	278.004	3.879.778
ott. ....	3.769	501.706	438.208	294.899	3.906.661
nov. ....	4.115	496.726	440.383	322.692	3.924.168
dic. ....	(4.087)	(341.636)	(434.174)	(277.319)	(3.725.582)

Tutti i fascicoli della collana Statistiche sono disponibili sul sito internet della Banca d'Italia:

<http://www.bancaditalia.it/statistiche/>

Eventuali chiarimenti sui dati contenuti in questa pubblicazione possono essere richiesti via e-mail all'indirizzo: [statistiche@bancaditalia.it](mailto:statistiche@bancaditalia.it)

Pubblicazione non soggetta a registrazione ai sensi dell'art. 3 bis della L. 103/2012