

# Banche e moneta: serie nazionali

13 giugno 2017

Per informazioni: [statistiche@bancaditalia.it](mailto:statistiche@bancaditalia.it)  
[www.bancaditalia.it/statistiche/index.html](http://www.bancaditalia.it/statistiche/index.html)

Figura 1

**Prestiti bancari ai residenti in Italia**  
(variazioni percentuali sui 12 mesi)



Figura 2

**Principali passività bancarie: depositi con residenti in Italia e obbligazioni**  
(variazioni percentuali sui 12 mesi)

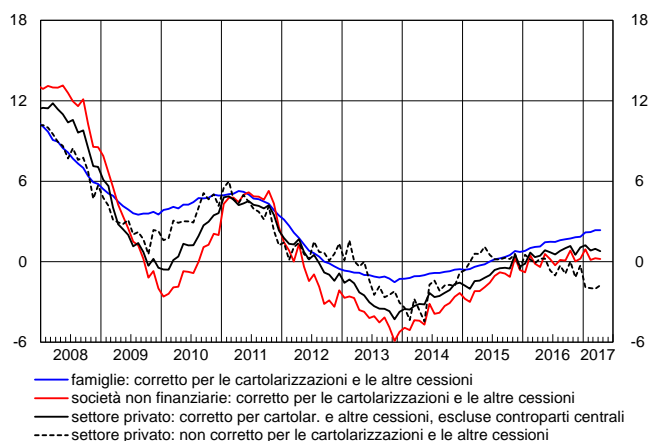
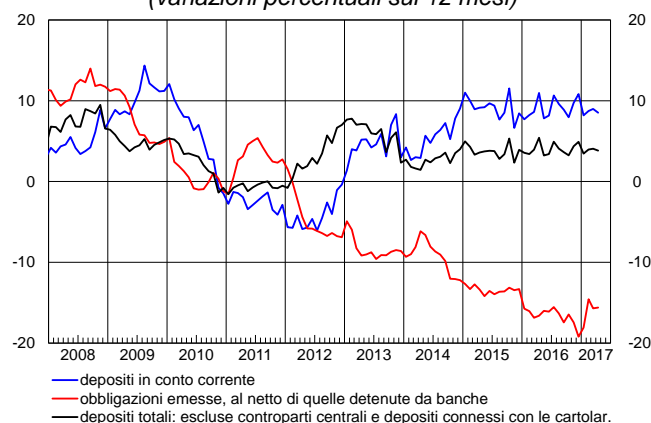

In aprile i prestiti al settore privato, corretti per tener conto delle cartolarizzazioni e degli altri crediti ceduti e cancellati dai bilanci bancari, sono cresciuti dello 0,8 per cento su base annua (1,0 per cento in marzo). I prestiti alle famiglie sono cresciuti del 2,4 per cento, come nel mese precedente, quelli alle società non finanziarie dello 0,2 per cento (0,3 per cento in marzo). I depositi del settore privato sono aumentati del 3,8 per cento su base annua (4,1 per cento in marzo); la raccolta obbligazionaria è diminuita del 15,6 per cento. Il tasso di crescita delle sofferenze è stato pari al 6,6 per cento su base annua (7,0 per cento nel mese precedente); quando si corregge tale tasso di crescita per tener conto delle cartolarizzazioni e degli altri crediti ceduti e cancellati dai bilanci bancari risulta pari al 10,6 per cento (11,2 per cento nel mese precedente).

Figura 3

**Tassi di interesse bancari sui prestiti in euro per settore: nuove operazioni**  
(valori percentuali)



Figura 4

**Tassi di interesse bancari sui depositi in euro per strumento: consistenze**  
(valori percentuali)

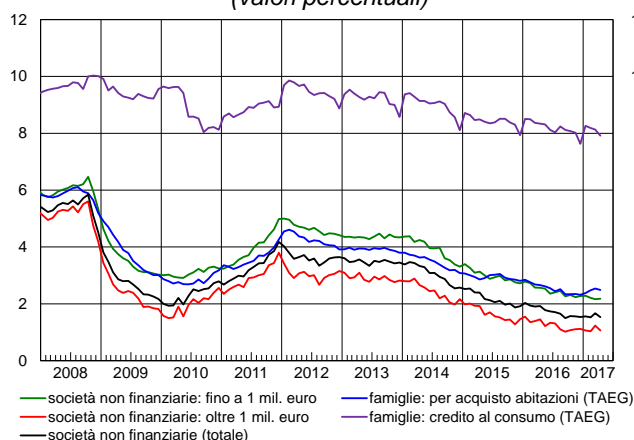
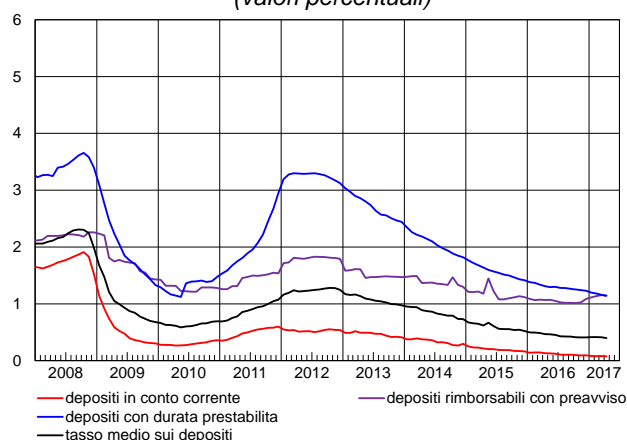

I tassi di interesse sui prestiti erogati nel mese alle famiglie per l'acquisto di abitazioni, comprensivi delle spese accessorie, sono stati pari al 2,49 per cento (2,54 nel mese precedente); quelli sulle nuove erogazioni di credito al consumo al 7,92 per cento. I tassi di interesse sui nuovi prestiti alle società non finanziarie sono risultati pari all'1,53 per cento (1,67 in marzo); quelli sui nuovi prestiti di importo fino a 1 milione di euro sono stati pari al 2,18 per cento, quelli sui nuovi prestiti di importo superiore a tale soglia all'1,06 per cento. I tassi passivi sul complesso dei depositi in essere sono rimasti stabili allo 0,40 per cento.

## Avviso

Il report "Banche e moneta: serie nazionali" ha frequenza mensile e contiene statistiche aggregate a livello nazionale sul sistema bancario in gran parte definite secondo gli schemi armonizzati dell'Eurosistema.

Il fascicolo si compone di 40 tavole, ed è articolato in tre sezioni:

Sezione 1. Statistiche bancarie: bilanci e altre informazioni.

Sezione 2. Tassi di interesse bancari.

Sezione 3. Statistiche della politica monetaria unica: le componenti italiane.

Il fascicolo separato [Metodi e fonti: note metodologiche](#) fa parte integrante del report e ne descrive il contenuto.

## Avvertenze

- I. Le elaborazioni, salvo diversa indicazione, sono eseguite dalla Banca d'Italia.
- II. Segni convenzionali:
  - il fenomeno non esiste;
  - .... il fenomeno esiste ma i dati non si conoscono;
  - .. i dati non raggiungono la cifra significativa dell'ordine minimo considerato.I dati riportati fra parentesi sono provvisori, quelli fra parentesi in corsivo sono stimati.
- III. Le tavole sono contrassegnate, oltre che da un numero progressivo, da un codice alfanumerico che individua in modo univoco il contenuto della tavola nell'archivio elettronico in cui sono memorizzate le informazioni destinate alla diffusione esterna. Analogo codice identifica le diverse grandezze riportate in ciascuna tavola.

## Indice

Avviso

Avvertenze

### Sezione 1: Statistiche bancarie: bilanci e altre informazioni

*Accesso ai dati in BDS:*

Tavola 1.1	- Bilancio delle banche residenti in Italia: attività	<a href="#">BSIB0100</a>
Tavola 1.2	- Bilancio delle banche residenti in Italia: passività	<a href="#">BSIB0200</a>
Tavola 1.3	- Depositi per settore di attività economica (consistenze)	<a href="#">BSIB0300</a>
Tavola 1.4	- Depositi per settore di attività economica e obbligazioni emesse (flussi)	<a href="#">BSIB0400</a>
Tavola 1.5	- Raccolta da altri residenti e altre Amministrazioni pubbliche per durata e tipologia	<a href="#">BSIB0500</a>
Tavola 1.6	- Prestiti per settore di attività economica (consistenze)	<a href="#">BSIB0600</a>
Tavola 1.7	- Prestiti per settore di attività economica: residenti in Italia (flussi)	<a href="#">BSIB0700</a>
Tavola 1.8	- Prestiti ai residenti in Italia, per durata e tipologia	<a href="#">BSIB0800</a>
Tavola 1.9	- Prestiti per branche di attività economica dei residenti in Italia	<a href="#">ATECO100</a>
Tavola 1.10	- Cartolarizzazioni di prestiti bancari per tipologia e settore di controparte: totale	<a href="#">CARB0100</a>
Tavola 1.11	- Cartolarizzazioni di prestiti bancari per tipologia e settore di controparte: prestiti cancellati dai bilanci (consistenze)	<a href="#">CARB0200</a>
Tavola 1.12	- Cartolarizzazioni e altre cessioni di prestiti cancellati dai bilanci bancari: residenti in Italia (flussi)	<a href="#">CARB0300</a>
Tavola 1.13	- Tassi di variazione a 1 mese annualizzati: raccolta	<a href="#">BSID0100</a>
Tavola 1.14	- Tassi di variazione a 1 mese annualizzati: prestiti e titoli in portafoglio	<a href="#">BSID0200</a>
Tavola 1.15	- Sofferenze per settore di attività economica dei residenti in Italia (consistenze e flussi)	<a href="#">BSIB0900</a>
Tavola 1.16	- Sofferenze per branche di attività economica dei residenti in Italia	<a href="#">ATECO200</a>
Tavola 1.17	- Titoli in portafoglio emessi da residenti in Italia, diversi da azioni e partecipazioni	<a href="#">TITP0100</a>
Tavola 1.18	- Titoli di terzi in deposito per settore detentore: titoli di debito al valore nominale	<a href="#">TITD0100</a>
Tavola 1.19	- Titoli di terzi in deposito di residenti in Italia per strumento al <i>fair value</i>	<a href="#">TITD0200</a>

#### *Tavole disponibili solo in BDS*

Conto economico e altri indicatori di struttura	<a href="#">CE00100</a>
Principali attività bancarie – tassi di variazione a 12 mesi	<a href="#">BSIB1000</a>
Principali passività bancarie – tassi di variazione a 12 mesi	<a href="#">BSIB1100</a>

### Sezione 2: Tassi di interesse bancari

*Accesso ai dati in BDS:*

Tavola 2.1	- Indicatori compositi del costo del credito bancario	<a href="#">MIR0100</a>
Tavola 2.2	- Tassi di interesse bancari sui prestiti in euro alle società non finanziarie: nuove operazioni	<a href="#">MIR0200</a>
Tavola 2.3	- Volumi sui prestiti in euro alle società non finanziarie: nuove operazioni	<a href="#">MIR0300</a>
Tavola 2.4	- Tassi di interesse bancari sui prestiti in euro alle famiglie: nuove operazioni	<a href="#">MIR0400</a>
Tavola 2.5	- Volumi sui prestiti in euro alle famiglie: nuove operazioni	<a href="#">MIR0500</a>
Tavola 2.6	- Tassi di interesse bancari sui prestiti in euro a famiglie e società non finanziarie: consistenze	<a href="#">MIR0600</a>
Tavola 2.7	- Tassi di interesse bancari sui depositi in euro di famiglie e società non finanziarie: nuove operazioni	<a href="#">MIR0700</a>
Tavola 2.8	- Tassi di interesse bancari sui depositi in euro di famiglie e società non finanziarie: consistenze	<a href="#">MIR0800</a>
Tavola 2.9	- Altri tassi di interesse bancari e tassi interbancari	<a href="#">MID0100</a>

#### *Tavole disponibili solo in BDS*

Volume dei depositi in euro di famiglie e società non finanziarie: nuove operazioni	<a href="#">MIR0900</a>
---	-------------------------

*segue*

*segue*

**Sezione 3: Statistiche della politica monetaria unica: le componenti italiane**

*Accesso ai dati in BDS:*

Tavola 3.1a - Componenti italiane degli aggregati monetari dell'area dell'euro: residenti nell'area (consistenze)	<a href="#"><u>AGGM0100</u></a>
Tavola 3.1b - Componenti italiane degli aggregati monetari dell'area dell'euro: residenti nell'area (flussi)	<a href="#"><u>AGGM0200</u></a>
Tavola 3.2a - Contropartite italiane della moneta dell'area dell'euro: residenti nell'area (consistenze)	<a href="#"><u>AGGM0300</u></a>
Tavola 3.2b - Contropartite italiane della moneta dell'area dell'euro: residenti nell'area (flussi)	<a href="#"><u>AGGM0400</u></a>
Tavola 3.3a - Bilancio statistico della Banca d'Italia: attività	<a href="#"><u>SPBI0100</u></a>
Tavola 3.3b - Bilancio statistico della Banca d'Italia: passività	<a href="#"><u>SPBI0200</u></a>
Tavola 3.4 - Tassi di interesse ufficiali dell'Eurosistema	<a href="#"><u>TUFF0100</u></a>
Tavola 3.5 - Operazioni di politica monetaria dell'Eurosistema effettuate dalla Banca d'Italia mediante asta	<a href="#"><u>OPM0100</u></a>
Tavola 3.6a - Statistiche sulla riserva obbligatoria - Passività delle istituzioni creditizie residenti in Italia	<a href="#"><u>ROB0100</u></a>
Tavola 3.6b - Statistiche sulla riserva obbligatoria - Assolvimento dell'obbligo di riserva da parte delle istituzioni creditizie residenti in Italia	<a href="#"><u>BMON0100</u></a>
Tavola 3.7a - Bilancio delle "altre IFM" residenti in Italia: attività	<a href="#"><u>BSIO0100</u></a>
Tavola 3.7b - Bilancio delle "altre IFM" residenti in Italia: passività	<a href="#"><u>BSIO0200</u></a>
<i>Tavole disponibili solo in BDS</i>	
Principali aggregati monetari – tassi di variazione a 12 mesi	<a href="#"><u>AGGM0500</u></a>

Una breve descrizione del contenuto di questo report, della metodologia utilizzata e della politica di revisione dei dati è disponibile nel fascicolo [Metodi e fonti: note metodologiche](#).

# **Sezione 1**

## **Statistiche bancarie: bilanci e altre informazioni**

**Bilancio delle banche residenti in Italia: attività***(consistenze di fine periodo in milioni di euro)*

Periodo	Cassa	Prestiti			Titoli diversi da azioni		
		Residenti in Italia	Residenti in altri paesi dell'area dell'euro	Resto del mondo	Residenti in Italia		
					IFM	Amministrazioni pubbliche	Altri residenti
2015 .....	11.825	2.333.295	93.752	97.704	215.103	398.009	114.618
2016 - apr. ....	9.781	2.343.048	97.192	90.798	204.978	414.015	111.860
mag. ....	10.010	2.327.019	91.977	99.113	203.560	417.736	111.686
giu. ....	9.772	2.341.795	95.483	100.489	216.993	423.189	108.146
lug. ....	9.765	2.318.812	92.019	93.829	221.365	421.939	108.091
ago. ....	9.774	2.321.543	88.240	90.140	220.629	409.350	112.149
set. ....	9.853	2.334.851	88.537	88.331	224.827	402.816	111.344
ott. ....	9.944	2.328.139	92.318	98.240	222.289	400.775	112.769
nov. ....	9.771	2.324.188	94.523	98.517	225.574	391.017	118.562
dic. ....	11.422	2.342.116	89.815	101.783	224.246	382.803	118.588
2017 - gen. ....	9.842	2.314.596	89.304	106.298	226.218	386.969	117.536
feb. ....	9.533	2.303.179	94.149	109.397	219.661	391.339	118.431
mar. ....	9.502	2.376.565	96.374	113.446	217.058	399.577	119.505
apr. ....	(10.332)	(2.383.473)	(96.953)	(106.845)	(212.746)	(402.782)	(117.456)

Periodo	Titoli diversi da azioni			Titoli diversi da azioni del resto del mondo	Azioni e partecipazioni	
	Residenti in altri paesi dell'area dell'euro				Residenti in Italia	
	IFM	Amministrazioni pubbliche	Altri residenti		IFM	Altri residenti
2015 .....	14.844	32.413	7.767	18.750	48.070	71.760
2016 - apr. ....	14.351	38.538	7.402	22.755	47.581	72.220
mag. ....	13.580	40.849	7.752	23.526	47.035	72.285
giu. ....	13.487	43.825	7.543	23.789	46.977	72.077
lug. ....	12.987	36.980	7.405	23.857	46.497	72.486
ago. ....	13.029	36.809	7.366	23.644	46.462	72.371
set. ....	12.084	37.480	7.454	23.483	46.416	72.217
ott. ....	8.770	34.974	7.393	23.607	47.272	71.802
nov. ....	8.694	38.246	7.401	23.249	44.901	72.615
dic. ....	8.777	41.182	7.509	24.111	39.770	76.189
2017 - gen. ....	9.264	35.567	7.735	23.672	38.538	74.071
feb. ....	9.745	38.260	7.514	24.345	36.534	74.593
mar. ....	9.730	43.137	7.661	25.332	36.661	75.373
apr. ....	(9.587)	(39.258)	(7.813)	(25.871)	(37.088)	(73.955)

Periodo	Azioni e partecipazioni			Quote di partecipazione in fondi monetari	Immobilizzazioni	Altre attività	Totale attività
	Residenti in altri paesi dell'area dell'euro		Resto del mondo				
	IFM	Altri residenti					
2015 .....	48.189	11.981	9.233	8	61.783	324.368	3.913.471
2016 - apr. ....	48.110	11.217	8.686	-9	61.024	335.769	3.939.316
mag. ....	48.058	11.166	8.907	-3	61.029	336.039	3.931.325
giu. ....	48.059	10.993	8.433	3	61.110	346.315	3.978.478
lug. ....	48.071	11.133	8.040	3	61.094	349.012	3.943.385
ago. ....	49.071	11.291	8.095	15	61.186	339.863	3.921.028
set. ....	49.067	11.669	7.956	-2	61.301	340.350	3.930.032
ott. ....	40.301	12.068	19.685	2	61.388	327.803	3.919.540
nov. ....	40.321	11.559	20.214	6	61.793	328.095	3.919.243
dic. ....	40.329	11.968	20.334	8	58.017	320.689	3.919.656
2017 - gen. ....	40.248	14.018	20.201	8	57.689	321.933	3.893.706
feb. ....	40.247	13.884	20.710	7	56.984	326.996	3.895.508
mar. ....	40.362	14.037	20.930	1	57.231	313.020	3.975.502
apr. ....	(40.275)	(13.777)	(21.381)	(..)	(57.330)	(300.655)	(3.957.576)

## Bilancio delle banche residenti in Italia: passività

(consistenze di fine periodo in milioni di euro)

Periodo	Depositi							
	Residenti in Italia				Residenti in altri paesi dell'area dell'euro			
	IFM	Amministrazioni pubbliche	Altri residenti	di cui: in euro	IFM	Amministrazioni pubbliche	Altri residenti	di cui: in euro
2015 .....	554.873	62.827	1.581.934	2.168.667	175.418	154	20.945	186.506
2016 - apr. ....	557.642	84.980	1.630.101	2.239.546	177.082	221	21.901	187.290
mag. ....	546.743	82.078	1.611.435	2.207.614	179.804	204	22.819	189.417
giu. ....	579.095	90.644	1.604.969	2.243.618	167.546	279	25.515	183.157
lug. ....	577.415	83.000	1.604.382	2.234.557	170.902	213	25.021	183.252
ago. ....	573.527	83.510	1.597.726	2.224.472	168.477	167	22.795	177.654
set. ....	597.043	69.023	1.600.397	2.232.350	157.376	240	23.247	169.682
ott. ....	579.436	72.939	1.608.994	2.229.305	166.261	173	23.397	176.817
nov. ....	573.612	71.625	1.606.587	2.221.173	163.040	116	21.945	172.076
dic. ....	587.754	67.917	1.651.013	2.278.448	157.978	233	22.969	168.386
2017 - gen. ....	600.726	71.193	1.609.644	2.253.601	162.851	144	16.271	165.176
feb. ....	577.568	72.704	1.611.399	2.233.971	169.728	126	16.406	171.002
mar. ....	663.666	73.833	1.632.286	2.341.233	168.501	102	16.495	170.041
apr. ....	(665.966)	(74.506)	(1.648.646)	(2.361.090)	(168.099)	(262)	(15.276)	(167.266)

Periodo	Depositi dei residenti nel resto del mondo		Obbligazioni	Capitale e riserve	Altre passività	Totale passività
		di cui: in euro				
2015 .....	126.395	105.159	621.823	448.232	320.868	3.913.470
2016 - apr. ....	119.975	100.652	578.866	438.922	329.625	3.939.315
mag. ....	125.117	103.904	573.290	442.001	347.833	3.931.324
giu. ....	126.232	103.725	582.565	440.537	361.096	3.978.478
lug. ....	114.706	94.757	580.803	441.462	345.482	3.943.385
ago. ....	114.342	95.713	574.666	441.924	343.895	3.921.028
set. ....	115.482	95.223	569.616	441.495	356.114	3.930.032
ott. ....	120.292	95.979	567.269	444.068	336.710	3.919.539
nov. ....	120.697	97.316	564.545	442.867	354.211	3.919.244
dic. ....	124.633	101.301	558.028	440.953	308.178	3.919.656
2017 - gen. ....	115.682	93.476	554.077	449.925	313.196	3.893.708
feb. ....	116.855	95.337	553.427	461.563	315.732	3.895.508
mar. ....	116.663	90.969	541.058	459.551	303.349	3.975.503
apr. ....	(114.129)	(91.310)	(533.283)	(444.884)	(292.525)	(3.957.576)



## Depositi per settore di attività economica

(consistenze di fine periodo in milioni di euro)

Periodo	Residenti in Italia								
	IFM			Amministrazioni pubbliche		Altri residenti			
		di cui: banche		Amministrazione centrale	Enti locali ed enti di previdenza	Assicurazioni	Fondi pensione	Altre istituzioni finanziarie	di cui: con controparti centrali
		di cui: operazioni intragrupo							
2015 .....	554.873	395.475	303.056	44.480	18.348	16.815	4.287	345.697	148.258
2016 - apr. ....	557.642	405.588	301.859	67.115	17.865	15.962	6.143	371.260	173.903
mag. ....	546.743	395.528	294.500	63.686	18.393	15.016	6.553	363.491	170.492
giu. ....	579.095	402.914	302.654	72.033	18.611	11.770	5.518	363.454	172.192
lug. ....	577.415	401.315	304.278	64.404	18.596	14.037	6.059	342.924	155.451
ago. ....	573.527	398.181	304.833	64.695	18.815	15.887	5.617	345.485	154.527
set. ....	597.043	408.231	319.559	50.034	18.988	12.787	5.452	348.170	156.925
ott. ....	579.436	393.589	303.693	53.882	19.057	14.242	5.988	345.867	150.439
nov. ....	573.612	388.020	292.870	52.232	19.393	16.390	6.113	345.852	147.987
dic. ....	587.754	382.901	296.694	49.575	18.342	12.967	5.626	356.517	156.451
2017 - gen. ....	600.726	396.664	300.524	53.028	18.165	16.435	7.004	332.796	138.980
feb. ....	577.568	377.417	286.515	54.683	18.020	16.394	7.338	333.469	138.672
mar. ....	663.666	405.372	313.164	55.797	18.036	13.815	6.017	345.107	147.302
apr. ....	(665.966)	(409.047)	(316.877)	(56.342)	(18.165)	(15.939)	(7.128)	(336.670)	(144.587)

Periodo	Residenti in Italia				Residenti in altri paesi dell'area dell'euro			
	Altri residenti				IFM	di cui: banche		
	Società non finanziarie	Famiglie		Istituzioni senza fini di lucro				di cui: operazioni intragrupo
Famiglie consumatrici		Famiglie produttrici						
2015 .....	234.879	906.807	48.696	24.753	175.418	173.593	99.928	
2016 - apr. ....	237.723	921.159	52.568	25.285	177.082	175.316	95.241	
mag. ....	230.353	919.105	51.958	24.959	179.804	178.102	98.264	
giu. ....	225.296	920.899	52.417	25.615	167.546	165.536	98.890	
lug. ....	236.843	924.836	54.168	25.515	170.902	169.083	98.357	
ago. ....	230.755	922.505	52.080	25.398	168.477	166.944	96.403	
set. ....	233.483	922.786	52.149	25.569	157.376	155.544	90.060	
ott. ....	238.765	924.838	53.431	25.862	166.261	164.416	90.361	
nov. ....	234.689	925.546	51.878	26.119	163.040	161.364	89.059	
dic. ....	248.828	947.471	53.958	25.646	157.978	156.059	87.728	
2017 - gen. ....	230.256	944.514	52.903	25.735	162.851	160.918	83.262	
feb. ....	231.828	943.420	53.140	25.810	169.728	167.432	85.234	
mar. ....	242.130	944.896	54.303	26.018	168.501	166.013	86.918	
apr. ....	(253.006)	(953.397)	(56.434)	(26.072)	(168.099)	(166.130)	(85.605)	

Periodo	Residenti in altri paesi dell'area dell'euro					Resto del mondo	di cui: banche
	Amministrazioni pubbliche	Altri residenti					
		Assicurazioni, fondi pensione e altre istituzioni finanziarie	Società non finanziarie	Famiglie			
2015 .....	154	17.883	1.785	1.277	126.395	80.229	
2016 - apr. ....	221	19.024	1.561	1.316	119.975	76.891	
mag. ....	204	20.037	1.429	1.353	125.117	80.506	
giu. ....	279	21.914	2.239	1.363	126.232	78.086	
lug. ....	213	20.826	2.869	1.326	114.706	72.052	
ago. ....	167	19.123	2.363	1.309	114.342	69.633	
set. ....	240	20.748	1.206	1.293	115.482	70.184	
ott. ....	173	20.558	1.528	1.311	120.292	75.982	
nov. ....	116	18.865	1.749	1.332	120.697	75.218	
dic. ....	233	19.906	1.720	1.343	124.633	80.039	
2017 - gen. ....	144	12.871	2.002	1.397	115.682	74.621	
feb. ....	126	13.105	1.809	1.491	116.855	75.417	
mar. ....	102	13.056	1.870	1.569	116.663	75.091	
apr. ....	(262)	(11.835)	(1.823)	(1.618)	(114.129)	(72.791)	

## Depositi per settore di attività economica e obbligazioni emesse

(flussi in milioni di euro)

Periodo	Depositi di altri residenti in Italia (al netto di controparti centrali)				Obbligazioni emesse al netto di quelle acquistate da banche
	di cui:				
	Società non finanziarie	Famiglie	Altre istituzioni finanziarie		
2014 .....	48.520	15.890	28.465	5.970	-64.154
2015 .....	49.502	25.680	22.533	-1.279	-61.821
2016 - mar. ....	9.437	4.754	5.270	-37	-6.209
apr. ....	24.008	16.928	4.737	1.974	-4.035
mag. ....	-14.905	-7.504	-3.053	-3.783	-4.445
giu. ....	-3.437	-5.056	2.909	2.988	-4.316
lug. ....	17.279	11.566	5.598	-2.693	-6.122
ago. ....	-9.893	-6.075	-4.527	-701	-5.333
set. ....	3.446	2.748	531	3.425	-9.131
ott. ....	14.493	5.213	3.594	3.712	-98
nov. ....	-2.921	-4.247	-679	-228	-6.713
dic. ....	35.065	14.105	23.513	1.368	-9.703
2017 - gen. ....	-22.217	-18.479	-3.873	-4.732	-5.654
feb. ....	1.239	1.489	-823	302	5.685
mar. ....	11.143	10.348	2.870	1.814	-9.753
apr. ....	(21.987)	(10.989)	(10.742)	(-3.000)	(-3.060)

## Raccolta da altri residenti e altre Amministrazioni pubbliche per durata e tipologia

(consistenze di fine periodo in milioni di euro)

Periodo	Depositi di residenti italiani						
	Depositi in conto corrente	Depositi con durata prestabilita			Depositi rimborsabili con preavviso	Pronti contro termine	di cui: con controparti centrali
		fino a 2 anni	oltre 2 anni	di cui: connessi con operazioni di cessione di crediti			
2015 .....	891.702	115.287	140.900	122.162	301.049	151.343	148.258
2016 - apr. ....	925.471	102.024	140.386	119.991	302.986	177.099	173.903
mag. ....	915.129	99.007	140.171	119.348	301.640	173.881	170.492
giu. ....	917.141	95.330	135.597	114.623	300.448	175.064	172.192
lug. ....	936.911	92.755	134.574	113.539	299.974	158.764	155.451
ago. ....	928.406	91.471	139.032	117.733	299.933	157.699	154.527
set. ....	933.744	90.593	136.011	114.602	299.091	159.946	156.925
ott. ....	949.775	89.829	136.770	115.314	298.104	153.574	150.439
nov. ....	949.673	85.841	140.470	117.863	297.323	152.673	147.987
dic. ....	987.864	83.302	141.155	118.675	297.920	159.114	156.451
2017 - gen. ....	961.394	83.653	139.868	117.221	298.773	144.122	138.980
feb. ....	965.980	82.702	140.624	117.841	298.283	141.830	138.672
mar. ....	979.576	81.726	142.061	119.070	297.034	149.925	147.302
apr. ....	(1.004.014)	(79.760)	(139.244)	(116.419)	(296.333)	(147.460)	(144.587)

Periodo	Depositi di residenti in altri paesi dell'area dell'euro						Depositi del resto del mondo
	Depositi in conto corrente	Depositi con durata prestabilita		Depositi rimborsabili con preavviso	Pronti contro termine		
		fino a 2 anni	oltre 2 anni				
2015 .....	7.225	5.555	7.388	213	693	46.166	
2016 - apr. ....	7.682	5.627	7.980	190	620	43.084	
mag. ....	8.230	5.767	7.932	190	884	44.611	
giu. ....	9.474	5.660	8.493	189	1.960	48.147	
lug. ....	10.049	5.774	8.348	191	851	42.654	
ago. ....	7.833	5.985	8.328	193	602	44.709	
set. ....	8.198	5.661	8.179	193	1.232	45.298	
ott. ....	8.441	5.635	8.301	193	976	44.310	
nov. ....	7.534	5.498	7.970	194	840	45.479	
dic. ....	7.451	5.710	7.960	194	1.864	44.594	
2017 - gen. ....	9.043	3.328	2.843	195	983	41.061	
feb. ....	8.903	3.532	2.783	196	1.097	41.437	
mar. ....	8.339	3.595	2.786	195	1.660	41.572	
apr. ....	(8.227)	(3.578)	(2.801)	(194)	(716)	(41.338)	

Periodo	Obbligazioni emesse					Totale
	fino a 2 anni	oltre 2 anni	per memoria: obbligazioni emesse oltre 1 anno a tasso variabile	per memoria: covered bond	per memoria: detenute da banche residenti in Italia	
2015 .....	14.618	607.205	330.134	130.512	215.103	2.289.346
2016 - apr. ....	12.811	566.055	311.135	128.487	204.978	2.292.016
mag. ....	11.577	561.713	307.525	127.638	203.560	2.270.730
giu. ....	10.774	571.791	316.394	139.789	216.993	2.280.067
lug. ....	11.361	569.442	317.170	141.140	221.365	2.271.648
ago. ....	10.635	564.031	317.088	138.166	220.629	2.258.857
set. ....	10.448	559.168	317.708	142.866	224.827	2.257.762
ott. ....	11.368	555.901	315.726	143.503	222.289	2.263.176
nov. ....	11.410	553.134	318.902	146.020	225.574	2.258.039
dic. ....	10.112	547.917	311.645	146.565	224.246	2.295.157
2017 - gen. ....	13.639	540.438	306.062	143.015	226.218	2.239.340
feb. ....	15.059	538.369	305.499	144.355	219.661	2.240.796
mar. ....	15.253	525.804	297.900	144.455	217.058	2.249.526
apr. ....	(15.228)	(518.055)	(294.784)	(140.092)	(212.746)	(2.256.948)

## Prestiti per settore di attività economica

(consistenze di fine periodo in milioni di euro)

Periodo	Residenti in Italia							
	IFM			Amministrazioni pubbliche		Altri residenti		
	<i>di cui:</i> banche	<i>di cui:</i> operazioni intragruppo	Amministrazione centrale	Enti locali ed enti di previdenza	Assicurazioni e fondi pensione	Altre istituzioni finanziarie	<i>di cui:</i> pct con controparti centrali	
2015 .....	419.385	395.181	303.056	201.832	69.702	4.424	224.936	89.484
2016 - apr. ....	430.417	403.491	301.859	198.840	71.392	4.344	235.584	102.074
mag. ....	413.103	394.015	294.500	198.807	71.903	4.345	228.029	97.219
giu. ....	432.041	400.132	302.654	196.199	69.950	4.420	226.188	93.441
lug. ....	422.302	398.726	304.278	195.587	69.864	4.551	216.522	86.572
ago. ....	429.562	397.400	304.833	193.676	69.516	4.368	218.880	92.192
set. ....	445.383	406.608	319.559	192.618	69.732	4.356	216.668	85.397
ott. ....	433.205	392.347	303.693	191.989	68.970	4.479	223.837	97.326
nov. ....	434.234	386.622	292.870	190.464	68.910	4.357	216.154	88.718
dic. ....	452.738	380.630	296.694	193.709	68.527	4.418	222.747	86.743
2017 - gen. ....	442.328	394.080	300.524	196.304	68.396	4.655	198.521	70.802
feb. ....	431.317	376.337	286.515	195.650	69.420	4.867	196.634	70.653
mar. ....	492.553	405.029	313.164	197.663	69.212	4.541	207.098	76.865
apr. ....	(510.763)	(409.876)	(316.878)	(197.461)	(69.675)	(4.643)	(200.956)	(75.254)

Periodo	Residenti in Italia				Residenti in altri paesi dell'area dell'euro			
	Società non finanziarie	Altri residenti			IFM	<i>di cui:</i> banche		<i>di cui:</i> operazioni intragruppo
		Famiglie consumatrici	Famiglie produttrici	Istituzioni senza fini di lucro				
2015 .....	793.231	518.267	92.334	9.183	70.021	69.924	20.326	
2016 - apr. ....	783.683	519.328	90.416	9.043	72.863	72.678	19.858	
mag. ....	789.804	521.249	90.795	8.985	67.627	67.443	20.597	
giu. ....	791.778	521.922	90.393	8.904	70.807	70.625	20.682	
lug. ....	787.887	523.750	89.444	8.906	67.285	67.103	20.518	
ago. ....	784.207	522.806	89.660	8.868	63.995	63.808	18.153	
set. ....	783.363	523.957	89.841	8.934	64.788	64.563	15.702	
ott. ....	783.070	524.320	89.369	8.901	68.051	67.863	14.781	
nov. ....	785.730	525.746	89.670	8.923	70.266	69.602	16.181	
dic. ....	775.808	526.232	89.149	8.787	65.212	64.461	15.829	
2017 - gen. ....	780.126	526.243	89.124	8.898	66.256	65.951	15.911	
feb. ....	779.378	527.994	89.094	8.826	70.906	70.601	18.030	
mar. ....	777.029	530.407	89.241	8.820	72.434	72.129	18.375	
apr. ....	(771.237)	(531.531)	(88.524)	(8.683)	(73.227)	(72.961)	(20.973)	

Periodo	Residenti in altri paesi dell'area dell'euro				Resto del mondo		
	Amministrazioni pubbliche	Altri residenti				<i>di cui:</i> banche	
		Assicurazioni, fondi pensione e altre istituzioni finanziarie	Società non finanziarie	Famiglie			
2015 .....	533	15.170	7.594	434	97.704	82.362	
2016 - apr. ....	499	14.387	9.005	437	90.798	74.841	
mag. ....	515	14.439	8.961	436	99.113	82.543	
giu. ....	508	14.737	8.991	440	100.489	81.980	
lug. ....	491	14.759	9.039	445	93.829	76.023	
ago. ....	495	14.449	8.864	437	90.140	72.791	
set. ....	427	14.411	8.470	440	88.331	69.900	
ott. ....	431	14.138	9.255	443	98.240	74.681	
nov. ....	431	14.206	9.184	436	98.517	74.056	
dic. ....	431	14.828	8.900	444	101.783	76.643	
2017 - gen. ....	398	13.000	9.196	453	106.298	81.433	
feb. ....	293	13.238	9.249	463	109.397	83.249	
mar. ....	257	14.145	9.077	461	113.446	85.861	
apr. ....	(269)	(14.116)	(8.876)	(465)	(106.845)	(78.758)	

**Prestiti per settore di attività economica: residenti in Italia**  
*(flussi in milioni di euro)*

Periodo	Totale prestiti ad altri residenti (al netto delle controparti centrali)						
	<i>di cui:</i>						Altre istituzioni finanziarie
	Società non finanziarie	Famiglie			Altri prestiti		
		Credito al consumo	Acquisto di abitazioni				
2014 .....	-27.440	-20.702	-5.712	-1.709	-3.125	-877	-572
2015 .....	-7.201	-12.084	9.808	9.000	1.424	-616	-5.152
2016 - mar. ....	4.546	-1.390	1.820	901	537	382	4.201
apr. ....	-6.561	-4.566	-79	537	728	-1.345	-1.937
mag. ....	3.320	3.922	2.136	910	696	530	-2.740
giu. ....	7.340	4.138	1.171	186	737	248	1.958
lug. ....	-5.365	-3.777	983	670	1.458	-1.145	-2.705
ago. ....	-7.578	-5.452	-985	-173	-919	107	-962
set. ....	6.070	-432	1.924	536	1.006	382	4.596
ott. ....	-4.741	-78	..	881	632	-1.513	-4.786
nov. ....	6.278	3.542	1.976	634	736	606	884
dic. ....	2.429	-6.134	611	560	1.106	-1.055	7.838
2017 - gen. ....	-6.162	1.652	297	128	-95	264	-8.313
feb. ....	-650	-599	566	715	938	-1.088	-828
mar. ....	6.444	-469	2.854	1.330	988	535	4.382
apr. ....	(-9.273)	(-5.273)	(364)	(607)	(684)	(-928)	(-4.475)

**Prestiti ai residenti in Italia, per durata e tipologia***(consistenze di fine periodo in milioni di euro)*

Periodo	Amministrazioni pubbliche e altri residenti			Società non finanziarie				
	fino a 1 anno	tra 1 e 5 anni	oltre 5 anni	fino a 1 anno	tra 1 e 5 anni	oltre 5 anni		
2014 .....	1.919.472	676.095	209.400	1.033.976	807.641	301.783	126.250	379.609
2015 .....	1.913.909	649.999	236.780	1.027.130	793.231	280.967	146.699	365.565
2016 - mar. ....	1.930.256	665.771	241.434	1.023.051	788.332	278.265	149.438	360.629
apr. ....	1.912.631	646.964	241.141	1.024.527	783.683	272.886	150.001	360.795
mag. ....	1.913.916	645.377	240.007	1.028.534	789.804	276.576	150.826	362.402
giu. ....	1.909.754	648.807	239.177	1.021.770	791.778	280.901	151.852	359.026
lug. ....	1.896.510	630.128	242.234	1.024.148	787.887	273.827	154.641	359.420
ago. ....	1.891.981	628.553	240.362	1.023.066	784.207	269.955	154.467	359.784
set. ....	1.889.469	625.298	240.836	1.023.335	783.363	269.516	155.346	358.501
ott. ....	1.894.934	628.649	243.385	1.022.901	783.070	267.888	157.422	357.761
nov. ....	1.889.953	616.092	248.170	1.025.692	785.730	267.231	160.792	357.707
dic. ....	1.889.378	613.772	251.216	1.024.390	775.808	260.931	160.151	354.726
2017 - gen. ....	1.872.268	603.497	249.733	1.019.038	780.126	267.098	159.807	353.221
feb. ....	1.871.862	603.239	248.408	1.020.215	779.378	266.961	159.502	352.916
mar. ....	1.884.012	610.281	251.516	1.022.216	777.029	264.104	161.124	351.801
apr. ....	(1.872.709)	(599.573)	(251.705)	(1.021.432)	(771.237)	(258.459)	(161.407)	(351.370)

Periodo	Famiglie								
	Credito al consumo			Acquisto di abitazioni		Altri prestiti			
	fino a 1 anno	tra 1 e 5 anni	oltre 5 anni	fino a 5 anni	oltre 5 anni	fino a 1 anno	tra 1 e 5 anni	oltre 5 anni	
2014 .....	596.552	2.518	16.442	38.204	1.549	357.588	55.264	20.445	104.543
2015 .....	619.783	2.988	25.346	52.878	2.087	360.245	53.686	21.502	101.051
2016 - mar. ....	618.952	2.668	25.804	53.778	2.139	360.045	53.013	21.401	100.105
apr. ....	618.787	2.685	25.855	54.241	2.165	360.728	51.822	21.221	100.072
mag. ....	621.029	2.727	26.182	54.774	2.044	361.550	52.203	20.914	100.635
giu. ....	621.219	2.789	26.287	54.776	2.062	362.225	52.387	20.419	100.275
lug. ....	622.100	2.835	26.476	55.193	2.089	363.635	51.212	20.466	100.193
ago. ....	621.334	2.804	26.307	55.202	2.138	362.647	51.931	20.364	99.940
set. ....	622.731	2.751	26.332	55.430	2.213	363.560	52.234	20.386	99.826
ott. ....	622.590	2.777	26.571	56.020	2.275	364.123	51.128	20.309	99.387
nov. ....	624.339	2.834	26.759	56.385	2.351	364.746	51.636	20.366	99.262
dic. ....	624.168	3.092	26.858	56.562	2.401	365.768	49.965	20.355	99.167
2017 - gen. ....	624.265	2.633	26.984	57.015	2.354	365.647	50.652	20.196	98.785
feb. ....	625.914	2.599	27.655	58.234	2.430	367.705	49.991	20.114	97.187
mar. ....	628.468	2.770	28.132	58.902	2.496	368.594	50.202	20.201	97.170
apr. ....	(628.738)	(2.825)	(28.266)	(59.345)	(2.520)	(369.214)	(49.152)	(20.228)	(97.189)

## Prestiti per branche di attività economica dei residenti in Italia

(consistenze di fine periodo in milioni di euro)

Branche di attività economica	Marzo 2017			Aprile 2017			
	Famiglie produttrici	Società non finanziarie	Totale	Famiglie produttrici	Società non finanziarie	Totale	
Agricoltura, silvicoltura e pesca .....	<b>A</b>	24.749	18.595	43.345	(24.732)	(18.585)	(43.318)
Estrazioni di minerali da cave e miniere .....	<b>B</b>	47	2.792	2.839	(46)	(2.743)	(2.789)
Attività manifatturiere .....	<b>C</b>	7.056	200.647	207.703	(6.976)	(199.907)	(206.883)
Industrie alimentari, delle bevande e del tabacco ...	<b>1000061</b>	1.244	31.428	32.672	(1.235)	(31.393)	(32.629)
Industrie tessili, abbigliamento e articoli in pelle .....	<b>1000062</b>	960	20.186	21.146	(953)	(20.161)	(21.114)
Industria del legno e dell'arredamento .....	<b>1000066</b>	957	12.099	13.056	(944)	(11.980)	(12.924)
Fabbricazione di carta e stampa .....	<b>1000063</b>	299	8.753	9.053	(296)	(8.592)	(8.888)
Fabbricazione di raffinati del petrolio, prodotti chimici e farmaceutici .....	<b>1000067</b>	119	15.438	15.557	(117)	(16.026)	(16.144)
Fabbricazione di articoli in gomma e materie plastiche .....	<b>22</b>	136	10.467	10.603	(136)	(10.348)	(10.483)
Metallurgia, fabbricazione di prodotti in metallo e lavorazione di minerali non metalliferi .....	<b>1000068</b>	1.761	51.548	53.309	(1.739)	(50.975)	(52.713)
Fabbricazione di prodotti elettronici, apparecchiature elettriche e non elettriche .....	<b>1000069</b>	282	11.925	12.207	(277)	(11.974)	(12.251)
Fabbricazione di macchinari .....	<b>28</b>	277	21.472	21.749	(272)	(21.143)	(21.415)
Fabbricazione di autoveicoli e altri mezzi di trasporto .....	<b>1000060</b>	158	8.972	9.130	(156)	(9.077)	(9.233)
Altre attività manifatturiere .....	<b>1000070</b>	864	8.358	9.222	(850)	(8.238)	(9.088)
Fornitura di energia elettrica, gas, vapore e aria condizionata .....	<b>D</b>	133	26.846	26.979	(131)	(26.698)	(26.829)
Fornitura di acqua, reti fognarie, attività di gestione dei rifiuti e risanamento .....	<b>E</b>	129	9.093	9.222	(128)	(8.999)	(9.127)
Costruzioni .....	<b>F</b>	9.244	123.371	132.614	(9.150)	(122.680)	(131.830)
Commercio all'ingrosso e al dettaglio, riparazione di autoveicoli e motocicli .....	<b>G</b>	19.370	124.972	144.341	(18.958)	(123.339)	(142.297)
Trasporto e magazzinaggio .....	<b>H</b>	2.270	35.704	37.974	(2.263)	(35.292)	(37.555)
Attività dei servizi di alloggio e di ristorazione .....	<b>I</b>	5.498	30.717	36.214	(5.445)	(30.565)	(36.010)
Servizi di informazione e comunicazione .....	<b>J</b>	705	16.545	17.250	(701)	(16.016)	(16.717)
Attività immobiliari .....	<b>L</b>	2.217	112.240	114.457	(2.208)	(111.732)	(113.940)
Attività professionali, scientifiche e tecniche .....	<b>M</b>	8.004	34.235	42.239	(7.991)	(33.502)	(41.493)
Noleggio, agenzie di viaggio, servizi di supporto alle imprese .....	<b>N</b>	1.291	19.063	20.354	(1.287)	(19.103)	(20.390)
Attività residuali .....	<b>1000073</b>	8.530	22.210	30.739	(8.509)	(22.076)	(30.585)
<b>Totale branche</b>	<b>1004999</b>	<b>89.241</b>	<b>777.029</b>	<b>866.271</b>	<b>(88.524)</b>	<b>(771.237)</b>	<b>(859.761)</b>

**Cartolarizzazioni di prestiti bancari per tipologia e settore di controparte: totale**

(consistenze di fine periodo in milioni di euro)

Periodo	Totale cartolarizzazioni								
	Totale	di cui: sofferenze	Altri residenti in Italia						
			Assicurazioni, fondi pensione e altre istituzioni finanziarie	Società non finanziarie	Famiglie				
						Credito al consumo	Acquisto di abitazioni	Altri prestiti	
2014 .....	192.576	54.669	191.322	3.689	64.575	123.058	14.391	76.617	32.051
2015 .....	191.972	59.325	191.187	3.514	64.233	123.440	24.921	67.531	30.988
2016 - mar. ....	190.991	61.042	190.265	3.576	63.750	122.938	27.036	65.437	30.466
apr. ....	190.265	61.330	189.448	3.521	62.867	123.060	28.051	64.761	30.248
mag. ....	188.137	61.994	187.387	3.505	62.671	121.211	27.330	63.757	30.124
giu. ....	185.776	60.654	185.045	3.431	61.321	120.292	27.455	63.602	29.235
lug. ....	187.490	61.342	186.451	3.541	61.780	121.131	28.352	62.959	29.820
ago. ....	187.671	62.073	186.783	3.542	63.000	120.241	27.945	62.418	29.878
set. ....	190.567	64.835	189.689	3.557	66.633	119.499	27.598	61.660	30.241
ott. ....	189.377	64.941	188.463	3.500	65.181	119.783	27.794	62.084	29.904
nov. ....	188.542	64.850	187.636	3.431	64.992	119.213	27.485	61.966	29.762
dic. ....	189.299	65.574	188.385	3.702	65.449	119.235	27.825	61.757	29.653
2017 - gen. ....	193.604	71.805	192.661	3.827	69.079	119.755	27.986	61.347	30.422
feb. ....	192.793	71.871	191.894	3.725	68.364	119.805	28.955	61.647	29.203
mar. ....	192.529	72.364	191.621	3.728	68.471	119.422	28.836	60.954	29.632
apr. ....	(191.268)	(72.078)	(190.323)	(3.742)	(67.245)	(119.336)	(29.825)	(60.310)	(29.201)

**Tavola 1.11**

Accesso ai dati:

[CARB0200](#)**Cartolarizzazioni di prestiti bancari per tipologia e settore di controparte: prestiti cancellati dai bilanci**

(consistenze di fine periodo in milioni di euro)

Periodo	Cartolarizzazioni di prestiti bancari cancellati dai bilanci								
	Totale	di cui: sofferenze	Altri residenti in Italia						
			Assicurazioni, fondi pensione e altre istituzioni finanziarie	Società non finanziarie	Famiglie				
						Credito al consumo	Acquisto di abitazioni	Altri prestiti	
2014 .....	49.915	40.824	49.485	2.965	28.156	18.365	1.648	3.569	13.148
2015 .....	57.721	48.490	57.511	2.805	33.419	21.287	2.993	3.559	14.735
2016 - mar. ....	59.369	50.529	59.167	2.856	34.593	21.718	3.029	3.467	15.222
apr. ....	59.355	50.770	59.147	2.846	34.350	21.951	3.276	3.449	15.226
mag. ....	59.569	51.427	59.353	2.826	34.543	21.984	3.272	3.441	15.271
giu. ....	59.409	50.954	59.192	2.807	34.792	21.594	3.622	3.418	14.554
lug. ....	60.311	51.794	59.904	2.936	35.021	21.946	3.788	3.441	14.717
ago. ....	60.762	51.987	60.452	2.945	35.382	22.125	3.785	3.425	14.914
set. ....	63.564	54.837	63.244	2.966	38.005	22.273	3.777	3.376	15.120
ott. ....	65.355	56.716	65.028	2.938	38.654	23.436	3.831	3.484	16.121
nov. ....	65.081	56.643	64.752	2.882	38.499	23.371	3.825	3.454	16.092
dic. ....	65.676	57.223	65.339	2.930	38.985	23.424	3.842	3.470	16.112
2017 - gen. ....	65.727	57.320	65.386	2.911	39.083	23.392	3.873	3.448	16.071
feb. ....	65.677	57.373	65.351	2.843	39.149	23.360	3.860	3.431	16.068
mar. ....	66.214	57.816	65.848	2.877	39.163	23.808	3.850	3.453	16.504
apr. ....	(66.016)	(57.547)	(65.635)	(2.872)	(39.185)	(23.579)	(3.789)	(3.416)	(16.375)



**Cartolarizzazioni e altre cessioni di prestiti cancellati dai bilanci bancari: residenti in Italia**  
*(flussi in milioni di euro)*

Periodo	Altri residenti						
	Totale	Società non finanziarie	Famiglie			Altre istituzioni finanziarie	
			Credito al consumo	Acquisto di abitazioni	Altri prestiti		
2014 .....	1.930	504	2.316	1.201	148	967	-892
2015 .....	1.659	6.906	-5.245	-5.807	13	549	-2
2016 - mar. ....	210	192	1	-13	-21	35	17
apr. ....	368	-75	453	58	-17	412	-10
mag. ....	421	283	121	67	-2	57	17
giu. ....	2.022	1.011	659	661	-16	14	352
lug. ....	870	553	174	15	26	133	143
ago. ....	322	347	-33	4	-17	-19	8
set. ....	2.826	2.679	126	-55	-49	229	18
ott. ....	1.750	668	1.111	76	108	927	-25
nov. ....	572	294	296	75	2	219	-18
dic. ....	1.169	923	115	-39	24	129	131
2017 - gen. ....	3.867	3.152	650	46	143	461	65
feb. ....	123	195	-3	-4	-13	14	-68
mar. ....	266	345	-111	-62	-22	-27	32
apr. ....	(229)	(232)	(2)	(43)	(-37)	(-5)	(-5)

## Tassi di variazione a 1 mese annualizzati: raccolta

(valori percentuali, dati destagionalizzati)

Periodo	Totale depositi di altri residenti in Italia (al netto delle CCP)				Obbligazioni emesse
	di cui:				
	Società non finanziarie	Famiglie	Altre istituzioni finanziarie		
2014 .....	-9,3	-0,5	-4,9	67,2	-9,7
2015 .....	7,8	19,5	3,4	-50,0	-7,6
2016 - mar. ....	4,7	-4,7	7,8	-2,4	-18,4
apr. ....	9,6	13,7	2,0	-13,9	-13,8
mag. ....	-3,3	-3,3	3,0	-13,6	-14,1
giu. ....	2,2	6,1	3,3	13,2	-13,7
lug. ....	11,2	16,3	7,5	-9,0	-14,0
ago. ....	2,2	2,9	2,2	13,3	-17,4
set. ....	0,2	-0,3	1,4	11,9	-25,5
ott. ....	3,5	-5,2	3,1	70,0	-6,4
nov. ....	8,4	9,3	6,9	-8,8	-23,0
dic. ....	9,4	21,8	5,0	8,3	-28,2
2017 - gen. ....	-2,0	10,6	0,5	-30,4	-16,8
feb. ....	2,2	14,8	-1,6	13,6	27,4
mar. ....	6,4	11,3	4,8	-6,8	-30,4
apr. ....	(3,0)	(10,8)	(6,5)	(-17,9)	(-13,3)

## Tavola 1.14

Accesso ai dati:

[BSID0200](#)

## Tassi di variazione a 1 mese annualizzati: prestiti e titoli in portafoglio

(valori percentuali, dati destagionalizzati)

Periodo	Totale prestiti ad altri residenti in Italia (al netto delle CCP)				Titoli in portafoglio diversi da azioni	
	di cui:			Tasso di variazione a 1 mese	Tasso di variazione a 12 mesi	
	Società non finanziarie	Famiglie	Altre istituzioni finanziarie			
2014 .....	4,0	-0,2	0,3	4,2	5,1	-3,8
2015 .....	-5,7	-2,2	1,0	-40,2	-6,8	-5,1
2016 - mar. ....	-0,5	-1,1	1,6	-0,2	-17,5	-5,5
apr. ....	1,6	0,9	2,0	14,6	15,2	-3,7
mag. ....	1,8	0,8	2,2	-16,2	-2,3	-3,8
giu. ....	0,9	0,4	2,0	-2,5	1,6	-1,9
lug. ....	0,1	-0,4	1,9	1,0	3,3	-1,3
ago. ....	0,9	0,2	1,8	2,2	-12,6	-3,1
set. ....	2,0	0,0	2,2	19,1	-5,9	-3,3
ott. ....	1,9	1,9	2,3	-19,9	-4,8	-2,6
nov. ....	-1,4	-0,8	2,4	2,0	3,2	-2,5
dic. ....	1,5	0,4	2,4	9,7	3,2	-1,6
2017 - gen. ....	0,7	0,8	3,1	-22,1	7,7	-0,5
feb. ....	0,8	-0,9	2,9	3,0	-2,5	-1,3
mar. ....	0,8	0,3	2,9	2,7	21,4	1,9
apr. ....	(0,2)	(-0,5)	(2,8)	(-9,6)	(-6,0)	(0,2)

## Sofferenze per settore di attività economica dei residenti in Italia

(milioni di euro)

Periodo	Consistenze					
	Società non finanziarie	Famiglie			Assicurazioni e fondi pensione	Altre istituzioni finanziarie
		Famiglie consumatrici	Famiglie produttrici	Istituzioni senza fini di lucro		
2014 .....	130.714	34.122	15.038	673	..	2.681
2015 .....	142.919	37.328	16.096	624	..	3.289
2016 - mar. ....	139.513	37.368	15.867	625	..	3.141
apr. ....	140.772	37.409	15.978	628	..	3.120
mag. ....	142.113	37.528	16.081	634	..	3.197
giu. ....	140.949	36.924	15.725	631	..	3.231
lug. ....	141.157	37.043	15.703	593	..	3.305
ago. ....	142.717	37.271	15.797	589	..	3.291
set. ....	141.541	37.011	15.855	584	..	3.488
ott. ....	141.784	36.483	15.836	581	..	3.472
nov. ....	142.053	36.648	15.847	583	..	3.486
dic. ....	143.240	37.087	16.045	577	..	3.449
2017 - gen. ....	144.675	36.963	15.881	569	..	3.495
feb. ....	145.105	37.472	15.986	569	..	3.469
mar. ....	144.660	37.623	15.996	564	..	3.454
apr. ....	(144.953)	(37.868)	(16.023)	(565)	(..)	(3.437)

Periodo	Consistenze			Flussi		per memoria: sofferenze al netto dei fondi rettificativi (consistenze)
	Amministrazioni pubbliche	Altri residenti	Totale residenti in Italia	Totale residenti in Italia	Cartolarizzazioni e altre cessioni di sofferenze	
2014 .....	446	183.228	183.674	30.297	4.579	84.489
2015 .....	450	200.255	200.705	24.740	7.134	88.520
2016 - mar. ....	445	196.514	196.960	2.645	589	83.146
apr. ....	442	197.907	198.349	1.763	531	83.956
mag. ....	443	199.553	199.996	1.579	811	84.948
giu. ....	442	197.461	197.902	1.162	815	83.707
lug. ....	440	197.800	198.240	641	708	84.419
ago. ....	441	199.665	200.106	1.338	102	85.851
set. ....	443	198.480	198.922	33	2.954	85.162
ott. ....	444	198.155	198.599	187	1.672	85.474
nov. ....	445	198.617	199.062	1.799	632	85.221
dic. ....	451	200.399	200.851	3.584	1.096	86.814
2017 - gen. ....	450	201.583	202.032	-1.534	3.604	77.320
feb. ....	452	202.601	203.052	1.169	168	77.024
mar. ....	470	202.296	202.766	1.914	239	77.849
apr. ....	(454)	(202.844)	(203.298)	(1.032)	(86)	(77.230)

## Sofferenze per branche di attività economica dei residenti in Italia

(consistenze di fine periodo in milioni di euro)

Branche di attività economica	Marzo 2017			Aprile 2017			
	Famiglie produttrici	Società non finanziarie	Totale	Famiglie produttrici	Società non finanziarie	Totale	
Agricoltura, silvicoltura e pesca .....	<b>A</b>	3.399	2.907	6.306	(3.401)	(2.918)	(6.319)
Estrazioni di minerali da cave e miniere .....	<b>B</b>	14	403	417	(14)	(406)	(420)
Attività manifatturiere .....	<b>C</b>	1.697	31.989	33.686	(1.698)	(31.997)	(33.696)
Industrie alimentari, delle bevande e del tabacco ...	<b>1000061</b>	305	3.943	4.248	(307)	(3.953)	(4.260)
Industrie tessili, abbigliamento e articoli in pelle .....	<b>1000062</b>	290	4.707	4.997	(290)	(4.721)	(5.011)
Industria del legno e dell'arredamento .....	<b>1000066</b>	248	3.269	3.516	(249)	(3.266)	(3.515)
Fabbricazione di carta e stampa .....	<b>1000063</b>	62	1.432	1.494	(62)	(1.428)	(1.490)
Fabbricazione di raffinati del petrolio, prodotti chimici e farmaceutici .....	<b>1000067</b>	15	779	794	(15)	(778)	(794)
Fabbricazione di articoli in gomma e materie plastiche .....	<b>22</b>	31	1.495	1.526	(31)	(1.491)	(1.522)
Metallurgia, fabbricazione di prodotti in metallo e lavorazione di minerali non metalliferi .....	<b>1000068</b>	448	8.524	8.972	(447)	(8.521)	(8.969)
Fabbricazione di prodotti elettronici, apparecchiature elettriche e non elettriche .....	<b>1000069</b>	50	2.038	2.087	(50)	(2.041)	(2.090)
Fabbricazione di macchinari .....	<b>28</b>	57	2.774	2.831	(57)	(2.765)	(2.822)
Fabbricazione di autoveicoli e altri mezzi di trasporto .....	<b>1000060</b>	34	1.618	1.653	(34)	(1.618)	(1.652)
Altre attività manifatturiere .....	<b>1000070</b>	156	1.411	1.567	(157)	(1.414)	(1.571)
Fornitura di energia elettrica, gas, vapore e aria condizionata .....	<b>D</b>	5	765	770	(5)	(761)	(766)
Fornitura di acqua, reti fognarie, attività di gestione dei rifiuti e risanamento .....	<b>E</b>	26	962	988	(26)	(980)	(1.005)
Costruzioni .....	<b>F</b>	3.039	41.662	44.701	(3.044)	(41.754)	(44.798)
Commercio all'ingrosso e al dettaglio, riparazione di autoveicoli e motocicli .....	<b>G</b>	4.007	22.937	26.944	(4.014)	(23.038)	(27.052)
Trasporto e magazzinaggio .....	<b>H</b>	497	3.258	3.755	(497)	(3.260)	(3.757)
Attività dei servizi di alloggio e di ristorazione .....	<b>I</b>	1.051	5.194	6.245	(1.055)	(5.207)	(6.263)
Servizi di informazione e comunicazione .....	<b>J</b>	120	1.620	1.740	(119)	(1.620)	(1.740)
Attività immobiliari .....	<b>L</b>	387	24.244	24.632	(389)	(24.306)	(24.695)
Attività professionali, scientifiche e tecniche .....	<b>M</b>	679	3.255	3.934	(680)	(3.264)	(3.944)
Noleggio, agenzie di viaggio, servizi di supporto alle imprese .....	<b>N</b>	266	2.992	3.258	(266)	(2.982)	(3.248)
Attività residuali .....	<b>1000073</b>	809	2.472	3.281	(814)	(2.458)	(3.272)
<b>Totale branche</b>	<b>1004999</b>	<b>15.996</b>	<b>144.660</b>	<b>160.656</b>	<b>(16.023)</b>	<b>(144.953)</b>	<b>(160.975)</b>

## Titoli in portafoglio emessi da residenti in Italia, diversi da azioni e partecipazioni

(consistenze di fine periodo in milioni di euro)

Periodo	Titoli emessi da Amministrazioni pubbliche						Altri titoli			Totale
	di cui: titoli di Stato						di cui:			
	di cui:						obbligazioni emesse da banche	riacquisti di titoli relativi ad attività proprie cartolarizzate non cancellate		
	BOT	CCT	BTP	CTZ						
2014 .....	410.342	400.538	15.251	64.584	286.329	24.151	390.835	264.695	109.289	801.177
2015 .....	398.009	389.498	17.608	63.440	275.013	20.137	329.721	215.103	97.711	727.729
2016 - mar. ....	409.422	400.936	19.473	60.651	283.313	24.083	315.991	207.645	91.936	725.413
apr. ....	414.015	405.544	21.630	61.457	290.160	18.876	316.838	204.978	95.163	730.853
mag. ....	417.736	409.301	23.343	62.148	289.517	20.068	315.246	203.560	94.949	732.982
giu. ....	423.189	414.922	26.854	61.945	291.143	20.192	325.139	216.993	91.375	748.328
lug. ....	421.939	413.686	27.875	57.178	292.793	21.341	329.456	221.365	91.053	751.396
ago. ....	409.350	401.102	25.818	57.112	288.319	15.343	332.778	220.629	95.184	742.128
set. ....	402.816	394.588	24.861	57.393	283.133	14.744	336.171	224.827	94.417	738.987
ott. ....	400.775	392.521	21.387	56.614	285.384	13.822	335.058	222.289	95.493	735.833
nov. ....	391.017	382.805	16.585	56.670	279.696	14.525	344.136	225.574	98.599	735.153
dic. ....	382.803	374.669	13.920	58.226	273.151	14.110	342.834	224.246	99.060	725.637
2017 - gen. ....	386.969	379.008	14.538	58.403	274.622	16.233	343.754	226.218	98.116	730.723
feb. ....	391.339	383.377	13.537	61.057	278.647	14.905	338.093	219.661	98.475	729.431
mar. ....	399.577	391.634	14.096	59.922	287.705	14.956	336.563	217.058	99.901	736.140
apr. ....	(402.782)	(394.828)	(14.419)	(60.606)	(289.044)	(15.767)	(330.201)	(212.746)	(97.608)	(732.983)

## Titoli di terzi in deposito per settore detentore: titoli di debito al valore nominale

(consistenze di fine periodo in milioni di euro)

Periodo	Residenti in Italia							Totale titoli detenuti da non residenti	Totale generale
	Società non finanziarie	Istituzioni finanziarie	Imprese di assicurazione	Amministrazioni pubbliche	Famiglie		Totale		
					Famiglie consumatrici	Famiglie produttrici			
2014 .....	71.488	366.460	369.002	24.983	528.018	20.855	1.380.805	33.264	1.414.069
2015 .....	67.928	296.432	454.185	21.929	441.992	17.251	1.299.718	29.762	1.329.480
2016 - mar. ....	67.244	313.613	462.068	21.921	419.944	16.573	1.301.362	27.744	1.329.106
apr. ....	68.810	303.243	465.241	21.716	417.791	16.513	1.293.315	26.429	1.319.744
mag. ....	68.103	301.519	466.934	21.803	409.872	16.139	1.284.370	27.248	1.311.618
giu. ....	68.570	299.889	470.438	22.038	403.772	15.911	1.280.618	26.190	1.306.808
lug. ....	69.509	294.951	469.939	22.023	396.967	15.566	1.268.954	24.618	1.293.572
ago. ....	68.800	300.233	469.931	21.057	392.069	15.401	1.267.491	25.216	1.292.706
set. ....	69.088	292.949	473.107	21.266	386.211	15.276	1.257.897	25.433	1.283.330
ott. ....	69.528	299.754	472.817	21.383	378.991	15.011	1.257.484	25.615	1.283.100
nov. ....	69.405	301.712	470.759	21.140	370.807	14.818	1.248.639	26.826	1.275.465
dic. ....	70.446	295.768	474.543	21.720	363.938	14.575	1.240.990	25.244	1.266.234
2017 - gen. ....	72.011	265.399	492.876	21.748	359.842	14.055	1.225.931	25.462	1.251.393
feb. ....	70.975	265.892	492.395	21.857	356.216	14.177	1.221.512	26.265	1.247.777
mar. ....	70.884	268.948	498.397	21.521	349.782	13.831	1.223.363	26.248	1.249.610
apr. ....	(71.297)	(265.607)	(497.664)	(21.254)	(340.578)	(13.458)	(1.209.859)	(26.697)	(1.236.555)

## Titoli di terzi in deposito di residenti in Italia per strumento al fair value

(consistenze di fine periodo in milioni di euro)

Periodo	Titoli di debito al fair value						Titoli di capitale al fair value		
		di cui: titoli di Stato				Obbligazioni di banche	Totale		
		di cui: BOT	di cui: CCT	di cui: BTP	di cui: azioni		di cui: fondi comuni		
2014 - II trim. ....	1.471.682	755.129	43.898	50.613	621.161	373.927	740.203	291.244	448.959
III " .....	1.474.375	760.556	40.310	52.377	629.138	358.152	770.657	291.057	479.600
IV " .....	1.475.967	768.987	37.861	48.439	650.095	336.361	787.979	283.807	504.172
2015 - I trim. ....	1.518.308	806.683	32.015	56.030	680.832	326.549	903.294	332.015	571.279
II " .....	1.426.643	738.914	27.244	54.609	622.891	307.243	889.020	311.186	577.834
III " .....	1.426.234	751.028	30.723	55.217	628.891	293.398	873.126	302.144	570.982
IV " .....	1.413.714	745.687	27.264	53.713	631.885	271.616	904.463	313.079	591.384
2016 - I trim. ....	1.421.314	766.677	26.132	54.256	651.683	250.400	860.837	280.201	580.636
II " .....	1.398.811	748.807	25.597	53.632	639.567	238.899	860.568	247.358	613.210
III " .....	1.380.665	733.534	22.441	50.814	633.528	225.613	894.599	257.880	636.719
IV " .....	1.333.676	710.250	16.790	50.916	616.393	208.687	918.566	276.633	641.933
2017 - I trim. ....	(1.294.540)	(678.573)	(21.826)	(42.534)	(590.846)	(192.719)	(979.350)	(299.093)	(680.257)

## **Sezione 2**

### **Tassi di interesse bancari**

## Indicatori compositi del costo del credito bancario

(valori percentuali)

Periodo	Famiglie: prestiti per l'acquisto di abitazioni	Società non finanziarie	Famiglie e società non finanziarie	
			A breve termine	A lungo termine
2014 .....	2,78	3,07	3,04	3,55
2015 .....	2,34	2,36	2,34	2,86
2016 - apr. ....	2,24	2,31	2,29	2,53
mag. ....	2,19	2,20	2,18	2,48
giu. ....	2,15	2,15	2,14	2,30
lug. ....	2,04	2,09	2,07	2,24
ago. ....	2,12	2,06	2,05	2,23
set. ....	1,97	1,92	1,91	2,09
ott. ....	1,99	1,98	1,96	2,12
nov. ....	2,00	1,97	1,97	1,98
dic. ....	1,97	1,90	1,90	2,01
2017 - gen. ....	2,03	1,95	1,93	2,18
feb. ....	2,10	1,90	1,89	2,20
mar. ....	2,06	2,00	2,00	2,06
apr. ....	(2,10)	(1,86)	(1,86)	(2,17)



## Tassi di interesse bancari sui prestiti in euro alle società non finanziarie: nuove operazioni

(valori percentuali)

Periodo	Totale									
	di cui:			Prestiti fino a 1 milione di euro				Prestiti oltre 1 milione di euro		
	con periodo di determinazione iniziale del tasso fino a 1 anno	prestiti totalmente garantiti	erogazioni effettive	di cui:		erogazioni effettive	di cui:			
				prestiti totalmente garantiti	erogazioni effettive		prestiti totalmente garantiti	erogazioni effettive		
2014 .....	2,57	2,55	3,35	2,50	3,31	4,12	3,26	2,16	2,66	2,07
2015 .....	1,92	1,88	2,74	1,85	2,72	3,36	2,70	1,46	2,09	1,36
2016 - apr. ....	1,92	1,90	2,73	1,85	2,57	3,28	2,50	1,46	2,12	1,32
mag. ....	1,78	1,75	2,72	1,73	2,53	3,22	2,48	1,22	2,00	1,15
giu. ....	1,73	1,72	2,53	1,67	2,36	3,01	2,29	1,34	2,04	1,25
lug. ....	1,71	1,68	2,47	1,64	2,41	3,12	2,36	1,31	1,91	1,21
ago. ....	1,65	1,64	2,61	1,54	2,46	3,24	2,40	1,10	1,89	0,95
set. ....	1,50	1,47	2,36	1,41	2,26	3,03	2,22	1,02	1,61	0,88
ott. ....	1,57	1,55	2,42	1,48	2,31	3,09	2,24	1,07	1,66	0,96
nov. ....	1,56	1,56	2,24	1,49	2,23	2,95	2,18	1,11	1,60	1,00
dic. ....	1,54	1,52	2,45	1,47	2,27	3,07	2,24	1,12	1,86	1,02
2017 - gen. ....	1,56	1,53	2,33	1,49	2,28	3,03	2,24	1,06	1,51	0,93
feb. ....	1,52	1,50	2,39	1,46	2,21	2,96	2,17	1,03	1,70	0,93
mar. ....	1,67	1,68	2,32	1,58	2,16	2,88	2,12	1,23	1,68	1,08
apr. ....	(1,53)	(1,51)	(2,30)	(1,44)	(2,18)	(2,87)	(2,13)	(1,06)	(1,70)	(0,92)

## Volumi sui prestiti in euro alle società non finanziarie: nuove operazioni

(milioni di euro)

Periodo	Totale									
	con periodo di determinazione iniziale del tasso fino a 1 anno	di cui:			Prestiti fino a 1 milione di euro			Prestiti oltre 1 milione di euro		
		prestiti totalmente garantiti	erogazioni effettive		di cui:				di cui:	
					prestiti totalmente garantiti	erogazioni effettive			prestiti totalmente garantiti	erogazioni effettive
2014 .....	40.235	39.261	8.001	32.034	14.320	3.773	11.498	25.915	4.228	20.536
2015 .....	39.447	38.112	7.696	33.436	14.326	3.912	12.225	25.121	3.784	21.211
2016 - apr. ....	31.745	30.028	6.817	25.312	13.324	3.627	11.230	18.421	3.190	14.082
mag. ....	33.372	31.681	6.549	27.816	14.207	3.892	12.169	19.165	2.657	15.647
giu. ....	38.377	36.196	7.948	31.887	14.894	3.981	12.813	23.483	3.967	19.075
lug. ....	39.027	36.660	7.829	32.427	14.101	3.619	12.023	24.927	4.210	20.404
ago. ....	23.631	22.558	4.542	19.477	9.579	2.436	8.007	14.052	2.106	11.470
set. ....	37.654	35.359	6.666	31.378	14.455	3.535	12.465	23.199	3.131	18.913
ott. ....	34.756	32.844	6.518	29.543	13.950	3.500	12.073	20.806	3.018	17.470
nov. ....	35.631	32.608	7.567	30.557	14.284	3.596	12.544	21.348	3.970	18.012
dic. ....	38.098	34.546	6.666	32.329	13.844	3.241	12.045	24.254	3.424	20.284
2017 - gen. ....	32.764	30.508	6.289	27.090	13.395	3.392	11.544	19.369	2.897	15.546
feb. ....	30.349	28.515	5.767	25.816	12.689	3.170	11.086	17.660	2.597	14.729
mar. ....	31.343	28.520	6.834	27.173	14.744	3.650	13.030	16.598	3.184	14.143
apr. ....	(27.914)	(25.717)	(5.729)	(24.149)	(11.812)	(2.941)	(10.217)	(16.102)	(2.788)	(13.932)

## Tassi di interesse bancari sui prestiti in euro alle famiglie: nuove operazioni

(valori percentuali)

Periodo	Prestiti per l'acquisto di abitazioni				
		Per periodo di determinazione iniziale del tasso		TAEG	di cui: erogazioni effettive
		fino a 1 anno	oltre 1 anno		
2016 - apr. ....	2,29	1,88	2,60	2,66	2,17
mag. ....	2,25	1,84	2,54	2,61	2,12
giu. ....	2,20	1,79	2,48	2,55	2,08
lug. ....	2,09	1,75	2,29	2,44	1,99
ago. ....	2,16	1,84	2,35	2,52	2,04
set. ....	2,02	1,74	2,16	2,33	1,93
ott. ....	2,03	1,76	2,17	2,34	1,93
nov. ....	2,05	1,75	2,18	2,35	1,97
dic. ....	2,02	1,70	2,17	2,32	1,97
2017 - gen. ....	2,08	1,69	2,26	2,38	2,05
feb. ....	2,16	1,78	2,31	2,47	2,11
mar. ....	2,11	1,72	2,25	2,54	2,07
apr. ....	(2,13)	(1,70)	(2,33)	(2,49)	(2,09)
Periodo	Credito al consumo				
		Per periodo di determinazione iniziale del tasso		TAEG	di cui: erogazioni effettive
		fino a 1 anno	oltre 1 anno		
2016 - apr. ....	6,79	4,75	7,18	8,34	6,82
mag. ....	6,78	4,77	7,15	8,31	6,79
giu. ....	6,59	4,58	6,99	8,12	6,60
lug. ....	6,53	4,46	6,95	8,03	6,58
ago. ....	6,71	4,83	7,06	8,24	6,73
set. ....	6,60	4,77	6,94	8,12	6,62
ott. ....	6,55	4,57	6,92	8,08	6,56
nov. ....	6,53	4,67	6,88	8,02	6,55
dic. ....	6,16	4,56	6,57	7,63	6,19
2017 - gen. ....	6,74	4,30	7,00	8,26	6,77
feb. ....	6,68	4,08	6,96	8,18	6,69
mar. ....	6,61	3,98	6,90	8,13	6,62
apr. ....	(6,44)	(3,23)	(6,89)	(7,92)	(6,45)
Periodo	Prestiti per altri scopi				
		Per periodo di determinazione iniziale del tasso		di cui: famiglie produttrici	di cui: erogazioni effettive
		fino a 1 anno	oltre 1 anno		
2016 - apr. ....	3,41	3,31	3,79	3,40	3,58
mag. ....	3,33	3,24	3,71	3,39	3,55
giu. ....	3,27	3,18	3,61	3,17	3,51
lug. ....	3,31	3,26	3,50	3,24	3,46
ago. ....	3,42	3,38	3,58	3,25	3,68
set. ....	3,21	3,08	3,60	3,18	3,48
ott. ....	3,21	3,12	3,51	3,20	3,36
nov. ....	3,39	3,33	3,59	3,20	3,58
dic. ....	3,18	3,06	3,52	3,12	3,39
2017 - gen. ....	3,29	3,25	3,40	3,23	3,63
feb. ....	3,36	3,34	3,40	3,23	3,58
mar. ....	3,43	3,39	3,54	3,20	3,59
apr. ....	(3,27)	(3,21)	(3,43)	(3,19)	(3,39)

## Volumi sui prestiti in euro alle famiglie: nuove operazioni

(milioni di euro)

Periodo	Prestiti per l'acquisto di abitazioni			
	Per periodo di determinazione iniziale del tasso		di cui: erogazioni effettive	
	fino a 1 anno	oltre 1 anno		
2016 - apr. ....	6.681	2.872	3.809	4.462
mag. ....	7.427	3.100	4.327	5.036
giu. ....	7.226	2.932	4.294	5.071
lug. ....	7.720	2.915	4.805	5.676
ago. ....	3.605	1.332	2.272	1.881
set. ....	6.944	2.376	4.568	4.918
ott. ....	6.860	2.294	4.566	4.687
nov. ....	6.945	2.094	4.851	4.554
dic. ....	7.588	2.297	5.291	5.359
2017 - gen. ....	6.242	1.956	4.286	3.982
feb. ....	6.034	1.678	4.356	4.170
mar. ....	7.411	2.077	5.334	5.068
apr. ....	(5.622)	(1.726)	(3.896)	(3.978)

Periodo	Credito al consumo			
	Per periodo di determinazione iniziale del tasso		di cui: erogazioni effettive	
	fino a 1 anno	oltre 1 anno		
2016 - apr. ....	2.280	368	1.912	2.263
mag. ....	2.542	399	2.143	2.529
giu. ....	2.325	387	1.938	2.314
lug. ....	2.237	373	1.865	2.207
ago. ....	1.548	244	1.304	1.538
set. ....	2.163	333	1.830	2.152
ott. ....	2.320	368	1.952	2.308
nov. ....	2.281	363	1.918	2.265
dic. ....	1.716	353	1.363	1.699
2017 - gen. ....	2.144	212	1.932	2.127
feb. ....	2.343	225	2.118	2.336
mar. ....	2.904	291	2.613	2.886
apr. ....	(2.312)	(284)	(2.028)	(2.302)

Periodo	Prestiti per altri scopi				
	Per periodo di determinazione iniziale del tasso		di cui: famiglie produttrici	di cui: erogazioni effettive	
	fino a 1 anno	oltre 1 anno			
2016 - apr. ....	2.855	2.279	576	1.143	2.286
mag. ....	3.142	2.486	656	1.241	2.480
giu. ....	3.174	2.528	647	1.211	2.545
lug. ....	2.879	2.218	661	1.115	2.358
ago. ....	2.055	1.641	414	782	1.637
set. ....	2.966	2.215	752	999	2.329
ott. ....	2.863	2.165	697	1.095	2.354
nov. ....	3.008	2.299	709	1.169	2.504
dic. ....	2.958	2.216	741	1.112	2.400
2017 - gen. ....	2.778	2.101	677	1.029	2.188
feb. ....	2.674	1.989	685	1.020	2.194
mar. ....	3.044	2.208	836	1.248	2.579
apr. ....	(2.502)	(1.849)	(653)	(975)	(2.122)

**Tassi di interesse bancari sui prestiti in euro a famiglie e società non finanziarie: consistenze**

(valori percentuali)

Periodo	Famiglie				Società non finanziarie			
		Prestiti per l'acquisto di abitazioni	Credito al consumo e altri prestiti	Conti correnti attivi e prestiti rotativi	Finanziamenti con carte di credito		Conti correnti attivi e prestiti rotativi	Prestiti con durata del contratto oltre 1 anno
2014 .....	3,79	2,88	5,18	6,28	14,62	3,49	4,65	3,19
2015 .....	3,64	2,61	5,08	5,73	14,60	2,94	4,03	2,74
2016 - apr. ....	3,51	2,47	4,98	5,63	14,55	2,80	3,90	2,59
mag. ....	3,49	2,45	4,96	5,64	14,54	2,78	3,87	2,58
giu. ....	3,48	2,43	4,96	5,56	14,53	2,71	3,78	2,54
lug. ....	3,43	2,39	4,91	5,49	14,48	2,66	3,72	2,50
ago. ....	3,42	2,38	4,91	5,49	14,47	2,65	3,75	2,48
set. ....	3,41	2,36	4,90	5,49	14,51	2,62	3,72	2,45
ott. ....	3,38	2,33	4,89	5,50	14,51	2,59	3,70	2,45
nov. ....	3,35	2,30	4,85	5,46	14,34	2,56	3,66	2,40
dic. ....	3,29	2,26	4,77	5,16	14,26	2,50	3,51	2,37
2017 - gen. ....	3,30	2,24	4,82	5,34	14,24	2,52	3,62	2,35
feb. ....	3,30	2,23	4,85	5,31	14,24	2,50	3,54	2,33
mar. ....	3,28	2,21	4,82	5,19	14,26	2,47	3,29	2,29
apr. ....	(3,27)	(2,20)	(4,81)	(5,23)	(14,27)	(2,44)	(3,26)	(2,28)

## Tassi di interesse bancari sui depositi in euro di famiglie e società non finanziarie: nuove operazioni

(valori percentuali)

Periodo	Depositi con durata prestabilita					Pronti contro termine
	Famiglie			Società non finanziarie		
		fino a 1 anno	oltre 1 anno			
2014 .....	1,01	1,20	1,21	1,18	0,76	0,82
2015 .....	1,00	1,22	1,26	1,08	0,60	0,53
2016 - apr. ....	1,09	1,16	1,27	0,89	0,89	1,03
mag. ....	0,95	1,03	1,08	0,91	0,69	0,84
giu. ....	1,19	1,22	1,30	0,96	1,10	1,49
lug. ....	0,92	0,91	0,86	1,05	0,93	1,07
ago. ....	1,16	1,13	1,08	1,26	1,24	0,38
set. ....	1,11	1,09	1,09	1,08	1,17	1,46
ott. ....	1,00	0,93	0,89	1,01	1,13	0,35
nov. ....	1,04	0,98	0,96	1,01	1,22	0,41
dic. ....	1,20	1,11	1,14	1,01	1,42	0,35
2017 - gen. ....	0,80	0,84	0,83	0,87	0,69	0,45
feb. ....	0,85	0,91	0,94	0,85	0,71	0,62
mar. ....	0,84	0,90	0,93	0,82	0,64	0,40
apr. ....	(0,88)	(0,89)	(0,90)	(0,89)	(0,81)	(0,32)

## Tassi di interesse bancari sui depositi in euro di famiglie e società non finanziarie: consistenze

(valori percentuali)

Periodo	Depositi	Totale depositi (esclusi i PcT)		Depositi in conto corrente	Depositi con durata prestabilita	Depositi delle famiglie rimborsabili con preavviso	Pronti contro termine
		Famiglie	Società non finanziarie				
2014 .....	0,73	0,77	0,56	0,29	1,82	1,30	1,14
2015 .....	0,52	0,57	0,31	0,16	1,42	1,12	1,21
2016 - apr. ....	0,47	0,52	0,25	0,13	1,31	1,07	0,99
mag. ....	0,46	0,51	0,24	0,13	1,29	1,07	1,09
giu. ....	0,45	0,50	0,24	0,12	1,30	1,05	1,58
lug. ....	0,43	0,48	0,21	0,11	1,28	1,03	1,38
ago. ....	0,43	0,47	0,21	0,10	1,28	1,02	1,34
set. ....	0,42	0,47	0,20	0,11	1,26	1,02	1,30
ott. ....	0,41	0,46	0,19	0,10	1,25	1,01	1,28
nov. ....	0,41	0,46	0,17	0,09	1,24	1,03	1,22
dic. ....	0,41	0,47	0,17	0,09	1,23	1,09	0,56
2017 - gen. ....	0,41	0,47	0,16	0,08	1,20	1,12	0,67
feb. ....	0,41	0,47	0,16	0,08	1,18	1,14	0,81
mar. ....	0,41	0,47	0,15	0,08	1,16	1,15	0,77
apr. ....	(0,40)	(0,46)	(0,14)	(0,08)	(1,14)	(1,15)	(0,79)

Periodo	Depositi in conto corrente		Depositi con durata prestabilita		
	Famiglie	Società non finanziarie	Famiglie		Società non finanziarie
			fino a 2 anni	oltre 2 anni	
2014 .....	0,24	0,47	1,77	2,67	1,46
2015 .....	0,14	0,23	1,28	2,39	1,13
2016 - apr. ....	0,11	0,18	1,15	2,21	1,04
mag. ....	0,11	0,18	1,12	2,16	1,07
giu. ....	0,10	0,18	1,11	2,13	1,16
lug. ....	0,09	0,15	1,08	2,11	1,17
ago. ....	0,09	0,15	1,07	2,09	1,20
set. ....	0,09	0,15	1,06	2,06	1,17
ott. ....	0,08	0,13	1,05	2,04	1,16
nov. ....	0,08	0,12	1,03	2,03	1,17
dic. ....	0,08	0,12	1,02	2,01	1,14
2017 - gen. ....	0,07	0,12	0,99	2,00	1,02
feb. ....	0,07	0,11	0,97	1,98	1,01
mar. ....	0,07	0,11	0,95	1,96	0,99
apr. ....	(0,07)	(0,10)	(0,93)	(1,94)	(0,94)

## Altri tassi di interesse bancari e tassi interbancari

(valori percentuali)

Periodo	Tassi bancari			Tassi interbancari		
	Minimo sulle consistenze dei prestiti fino a 1 anno	Obbligazioni		Overnight	1 mese	3mesi
		Medio sulle consistenze	Medio sulle emissioni con periodo di determinazione iniziale del tasso superiore a 1 anno			
2014 .....	0,69	3,16	1,70	-0,03	-	-
2015 .....	0,29	2,94	1,87	-0,21	0,10	0,23
2016 - apr. ....	0,25	2,90	1,03	-0,34	-0,10	0,15
mag. ....	0,23	2,90	0,93	-0,34	-0,25	-0,04
giu. ....	0,20	2,87	1,27	-0,34	-0,29	0,10
lug. ....	0,18	2,86	0,86	-0,36	-0,29	0,28
ago. ....	0,17	2,82	1,92	-0,36	-0,28	0,14
set. ....	0,17	2,79	0,46	-0,37	-0,13	-
ott. ....	0,17	2,75	1,29	-0,37	-0,05	0,91
nov. ....	0,17	2,75	1,12	-0,37	-	1,00
dic. ....	0,16	2,74	0,82	-0,38	0,03	-
2017 - gen. ....	0,16	2,71	1,35	-0,38	-0,29	0,05
feb. ....	0,15	2,76	0,59	-0,38	-0,31	-0,20
mar. ....	0,15	2,72	1,35	-0,39	-0,29	-0,25
apr. ....	(0,14)	(2,67)	(2,80)	-0,39	-0,30	-



## **Sezione 3**

# **Statistiche della politica monetaria unica: le componenti italiane**

## Componenti italiane degli aggregati monetari dell'area dell'euro: residenti nell'area

(consistenze di fine periodo in milioni di euro)

Periodo	Circolante (a)	Depositi in conto corrente (b)	Totale (c)=(a+b)	Depositi con durata prestabilita fino a 2 anni (d)	Depositi rimborsabili con preavviso fino a 3 mesi (e)	Totale (f)=(c+d+e)
2014 .....	170.668	868.254	1.038.921	142.843	312.915	1.494.679
2015 .....	182.445	942.976	1.125.421	120.843	311.347	1.557.611
2016 - mar. ....	181.744	951.370	1.133.114	110.961	313.601	1.557.676
apr. ....	182.798	978.238	1.161.036	107.651	312.695	1.581.382
mag. ....	183.280	967.234	1.150.514	104.775	311.393	1.566.682
giu. ....	185.136	973.262	1.158.398	100.989	310.232	1.569.619
lug. ....	186.996	993.973	1.180.969	98.528	309.778	1.589.275
ago. ....	186.311	983.352	1.169.662	97.457	309.825	1.576.944
set. ....	186.772	990.748	1.177.520	96.255	308.987	1.582.762
ott. ....	187.619	1.008.234	1.195.853	95.464	308.049	1.599.366
nov. ....	188.016	1.010.872	1.198.888	91.339	307.271	1.597.499
dic. ....	190.421	1.044.360	1.234.781	89.011	307.828	1.631.620
2017 - gen. ....	188.978	1.022.704	1.211.681	86.981	308.229	1.606.892
feb. ....	189.649	1.027.285	1.216.934	86.234	307.731	1.610.899
mar. ....	190.305	1.044.242	1.234.547	85.321	306.440	1.626.308
apr. ....	(191.362)	(1.068.933)	(1.260.295)	(83.338)	(305.715)	(1.649.348)

Periodo	Pronti contro termine (g)	Quote di fondi comuni monetari (h)	Obbligazioni con scadenza fino a 2 anni (i)	Totale passività monetarie (l)=(f+g+h+i)	Contributo agli aggregati monetari dell'area (escluso il circolante)		
					M1	M2	M3
2014 .....	3.860	7.222	15.824	1.521.585	868.254	1.324.012	1.350.918
2015 .....	3.778	5.902	9.077	1.576.368	942.976	1.375.166	1.393.923
2016 - mar. ....	3.429	5.679	7.556	1.574.340	951.370	1.375.933	1.392.597
apr. ....	3.817	5.531	7.732	1.598.462	978.238	1.398.585	1.415.665
mag. ....	4.273	5.427	7.920	1.584.302	967.234	1.383.403	1.401.023
giu. ....	4.832	5.388	7.473	1.587.312	973.262	1.384.483	1.402.176
lug. ....	4.164	5.180	7.715	1.606.334	993.973	1.402.279	1.419.338
ago. ....	3.774	5.051	7.182	1.592.951	983.352	1.390.633	1.406.640
set. ....	4.253	4.883	6.891	1.598.789	990.748	1.395.990	1.412.017
ott. ....	4.111	4.738	8.129	1.616.344	1.008.234	1.411.747	1.428.725
nov. ....	5.526	4.680	8.361	1.616.066	1.010.872	1.409.482	1.428.049
dic. ....	4.527	4.759	8.108	1.649.014	1.044.360	1.441.199	1.458.593
2017 - gen. ....	6.125	4.560	7.939	1.625.516	1.022.704	1.417.913	1.436.537
feb. ....	4.256	4.303	11.125	1.630.583	1.027.285	1.421.250	1.440.934
mar. ....	4.284	4.204	11.537	1.646.332	1.044.242	1.436.003	1.456.027
apr. ....	(3.589)	(4.156)	(11.677)	(1.668.770)	(1.068.933)	(1.457.986)	(1.477.408)

## Componenti italiane degli aggregati monetari dell'area dell'euro: residenti nell'area

(flussi in milioni di euro)

Periodo	Circolante (a)	Depositi in conto corrente (b)	Totale (c)=(a+b)	Depositi con durata prestabilita fino a 2 anni (d)	Depositi rimborsabili con preavviso fino a 3 mesi (e)	Totale (f)=(c+d+e)
2014 .....	7.822	69.033	76.855	-26.815	2.710	52.750
2015 .....	11.779	73.826	85.605	-23.782	-1.572	60.251
2016 - mar. ....	691	11.430	12.121	-752	-716	10.653
apr. ....	1.054	26.849	27.903	-3.311	-906	23.686
mag. ....	482	-11.282	-10.800	-2.895	-1.303	-14.998
giu. ....	1.856	6.028	7.884	-3.785	-1.161	2.938
lug. ....	1.860	20.749	22.609	-2.459	-454	19.696
ago. ....	-685	-10.510	-11.195	-1.069	47	-12.217
set. ....	461	7.784	8.245	-1.199	-1.183	5.863
ott. ....	847	17.624	18.471	-801	-938	16.732
nov. ....	397	2.247	2.644	-3.466	-779	-1.601
dic. ....	2.405	33.410	35.815	-2.335	557	34.037
2017 - gen. ....	-1.444	-21.445	-22.889	-728	402	-23.215
feb. ....	671	4.389	5.060	-759	-498	3.803
mar. ....	656	17.065	17.721	-905	-1.292	15.524
apr. ....	(1.057)	(24.940)	(25.997)	(-1.968)	(-724)	(23.305)

Periodo	Pronti contro termine (g)	Quote di fondi comuni monetari (h)	Obbligazioni con scadenza fino a 2 anni (i)	Totale passività monetarie (l)=(f+g+h+i)	Contributo agli aggregati monetari dell'area (escluso il circolante)		
					M1	M2	M3
2014 .....	-2.533	-2.275	-11.445	36.497	69.033	44.930	28.675
2015 .....	-85	-1.262	-6.703	52.201	73.826	48.476	40.421
2016 - mar. ....	-653	-58	-942	9.000	11.430	9.963	8.310
apr. ....	388	-148	177	24.103	26.849	22.632	23.049
mag. ....	456	-104	188	-14.458	-11.282	-15.481	-14.941
giu. ....	559	-39	-448	3.010	6.028	1.083	1.154
lug. ....	-668	-208	244	19.064	20.749	17.836	17.204
ago. ....	-390	-129	-532	-13.268	-10.510	-11.532	-12.582
set. ....	479	-168	-289	5.885	7.784	5.402	5.424
ott. ....	-142	-145	1.235	17.680	17.624	15.884	16.832
nov. ....	1.415	-58	229	-15	2.247	-1.999	-414
dic. ....	-999	79	-232	32.885	33.410	31.631	30.478
2017 - gen. ....	1.598	-199	-165	-21.981	-21.445	-21.771	-20.537
feb. ....	-1.869	-257	3.192	4.869	4.389	3.131	4.197
mar. ....	29	-99	414	15.867	17.065	14.868	15.211
apr. ....	(-695)	(-47)	(149)	(22.712)	(24.940)	(22.248)	(21.655)

## Contropartite italiane della moneta dell'area dell'euro: residenti nell'area

(consistenze di fine periodo in milioni di euro)

Periodo	Totale passività monetarie	Altre passività delle IFM					Passività verso non residenti nell'area dell'euro
		Depositi delle Amministrazioni centrali	Passività non monetarie nei confronti del "settore detentore della moneta"			Totale	
			Depositi con durata prestabilita oltre 2 anni e depositi rimborsabili con preavviso oltre 3 mesi	Obbligazioni con scadenza oltre i 2 anni	Capitale e riserve		
2014 .....	1.521.585	58.173	159.145	417.800	435.722	1.012.667	128.498
2015 .....	1.576.368	49.698	153.842	354.504	469.575	977.921	126.471
2016 - mar. ....	1.574.340	81.585	150.861	324.286	478.653	953.800	125.226
apr. ....	1.598.462	80.508	154.234	319.365	474.072	947.671	120.177
mag. ....	1.584.302	89.853	153.877	314.816	475.821	944.514	125.217
giu. ....	1.587.312	108.467	149.789	310.297	485.639	945.725	127.191
lug. ....	1.606.334	118.889	148.558	304.967	491.636	945.161	115.739
ago. ....	1.592.951	83.350	152.865	299.977	490.198	943.040	115.309
set. ....	1.598.789	56.803	149.645	291.489	489.542	930.676	117.247
ott. ....	1.616.344	65.524	150.427	293.998	489.165	933.590	122.047
nov. ....	1.616.066	65.255	153.697	288.328	480.165	922.190	123.305
dic. ....	1.649.014	59.681	154.265	282.953	488.032	925.250	127.238
2017 - gen. ....	1.625.516	94.560	148.207	276.973	486.464	911.644	117.917
feb. ....	1.630.583	75.459	148.839	278.452	509.249	936.540	119.612
mar. ....	1.646.332	74.099	150.248	268.307	503.824	922.378	119.460
apr. ....	(1.668.770)	(79.328)	(146.228)	(264.932)	(486.581)	(897.741)	(116.985)

Periodo	Attività verso residenti in Italia e nel resto dell'area					Totale	Attività verso non residenti nell'area dell'euro	Altre contropartite
	Finanziamenti alle Amministrazioni pubbliche	Finanziamenti agli "altri residenti"						
		di cui: obbligazioni	di cui: obbligazioni	di cui: azioni e partecipazioni				
2014 .....	867.784	596.680	1.809.340	135.525	91.959	2.677.124	150.634	-106.835
2015 .....	944.087	672.020	1.794.472	126.447	91.936	2.738.559	162.316	-170.417
2016 - mar. ....	991.461	718.777	1.782.075	120.587	89.808	2.773.536	158.935	-197.520
apr. ....	995.936	725.205	1.779.613	124.064	91.394	2.775.549	158.406	-187.137
mag. ....	1.016.539	745.313	1.785.711	124.432	91.456	2.802.250	168.121	-226.484
giu. ....	1.034.915	768.258	1.786.637	121.466	90.839	2.821.552	170.619	-223.477
lug. ....	1.038.851	772.910	1.782.483	122.104	91.648	2.821.334	165.470	-200.682
ago. ....	1.031.245	767.557	1.778.995	126.907	91.741	2.810.240	161.545	-237.135
set. ....	1.032.865	770.088	1.784.199	127.203	91.954	2.817.064	159.454	-273.003
ott. ....	1.028.474	767.085	1.781.905	129.481	91.938	2.810.379	181.503	-254.376
nov. ....	1.024.463	764.658	1.794.666	136.626	92.353	2.819.129	181.789	-274.102
dic. ....	1.035.027	772.359	1.797.285	136.701	96.014	2.832.312	186.583	-257.711
2017 - gen. ....	1.037.283	772.185	1.792.031	136.791	95.825	2.829.314	190.148	-269.825
feb. ....	1.056.424	791.062	1.794.014	138.464	96.460	2.850.438	195.272	-283.516
mar. ....	1.079.929	812.797	1.802.319	140.389	97.975	2.882.248	200.223	-320.203
apr. ....	(1.087.351)	(819.947)	(1.788.512)	(138.205)	(96.531)	(2.875.863)	(195.700)	(-308.739)

## Contropartite italiane della moneta dell'area dell'euro: residenti nell'area

(flussi in milioni di euro)

Periodo	Totale passività monetarie	Altre passività delle IFM					Passività verso non residenti nell'area dell'euro
		Depositi delle Amministrazioni centrali	Passività non monetarie nei confronti del "settore detentore della moneta"			Totale	
			Depositi con durata prestabilita oltre 2 anni e depositi rimborsabili con preavviso oltre 3 mesi	Obbligazioni con scadenza oltre i 2 anni	Capitale e riserve		
2014 .....	36.497	8.387	-12.426	-51.685	34.082	-30.029	-1.226
2015 .....	52.201	-8.492	-16.109	-69.988	18.952	-67.145	-4.208
2016 - mar. ....	9.000	-5.710	110	-5.933	-4.547	-10.370	566
apr. ....	24.103	-1.077	3.358	-4.853	-3.958	-5.453	-5.045
mag. ....	-14.458	9.345	-358	-4.625	2.230	-2.753	4.611
giu. ....	3.010	18.614	-4.089	-4.581	-878	-9.548	2.000
lug. ....	19.064	10.422	-1.231	-5.077	1.205	-5.103	-11.407
ago. ....	-13.268	-35.539	4.308	-4.917	-663	-1.272	-383
set. ....	5.885	-26.547	-3.217	-8.384	911	-10.690	1.993
ott. ....	17.680	8.721	783	1.840	9.060	11.683	4.516
nov. ....	-15	-269	2.558	-6.965	-1.212	-5.619	647
dic. ....	32.885	-5.598	567	-9.857	5.098	-4.192	3.789
2017 - gen. ....	-21.981	34.879	-936	-6.043	-9.766	-16.745	-8.965
feb. ....	4.869	-19.101	628	1.780	21.048	23.456	1.420
mar. ....	15.867	-1.358	1.413	-10.319	-1.175	-10.081	-152
apr. ....	(22.712)	(5.236)	(-4.014)	(-3.052)	(-17.823)	(-24.889)	(-2.475)

Periodo	Attività verso residenti in Italia e nel resto dell'area					Totale	Attività verso non residenti nell'area dell'euro	Altre contropartite
	Finanziamenti alle Amministrazioni pubbliche		Finanziamenti agli "altri residenti"					
		di cui: obbligazioni		di cui: obbligazioni	di cui: azioni e partecipazioni			
2014 .....	12.250	5.738	-48.529	-19.921	-975	-36.279	1.425	48.483
2015 .....	74.449	73.483	-21.532	-11.541	-1.911	52.917	5.389	-85.950
2016 - mar. ....	6.886	8.172	5.571	62	-52	12.457	1.353	-20.324
apr. ....	10.834	12.785	-2.447	3.495	1.412	8.387	-621	4.762
mag. ....	17.871	17.487	3.545	254	-18	21.416	7.899	-32.570
giu. ....	15.134	19.704	4.900	-2.957	166	20.034	1.956	-7.914
lug. ....	1.119	1.833	-4.658	484	142	-3.539	-5.063	21.578
ago. ....	-7.789	-5.536	-3.085	4.839	125	-10.874	-3.694	-35.894
set. ....	3.590	4.501	6.273	418	198	9.863	-1.875	-37.347
ott. ....	7.110	8.499	1.253	2.465	3.031	8.363	21.172	13.065
nov. ....	7.600	9.185	14.223	7.703	282	21.823	-1.295	-25.784
dic. ....	2.910	47	1.156	-178	-1.453	4.066	3.672	19.146
2017 - gen. ....	16.328	13.967	-4.992	201	2.527	11.336	5.206	-29.354
feb. ....	16.569	16.306	1.539	1.885	31	18.108	3.278	-10.742
mar. ....	26.750	24.979	9.168	1.936	21	35.918	5.996	-37.637
apr. ....	(7.113)	(6.841)	(-11.707)	(-2.113)	(-148)	(-4.594)	(-2.747)	(7.926)

## Bilancio statistico della Banca d'Italia: attività

(consistenze di fine periodo in milioni di euro)

Periodo	Oro e crediti in oro	Attività verso non residenti nell'area dell'euro		Prestiti a controparti del settore finanziario dell'area dell'euro					
			di cui: crediti verso FMI	Operazioni di rifinanziamento		Operazioni temporanee di fine-tuning e di tipo strutturale	Operazioni di rifinanziamento marginale	Crediti connessi a scarti di garanzia e altri crediti	
				Principali	A più lungo termine				
2014 .....	77.865	40.933	11.840	194.522	25.743	168.779	..	..	..
2015 .....	76.914	44.856	11.567	158.276	18.728	139.548	..	..	..
2016 - apr. ....	88.154	42.391	9.557	150.204	16.207	133.997	..	..	..
mag. ....	85.688	42.791	9.603	150.127	17.655	132.472	..	..	..
giu. ....	93.597	43.141	9.588	173.900	11.868	162.031	..	1	..
lug. ....	94.653	43.036	9.541	174.664	13.593	161.071	..	..	..
ago. ....	93.023	42.941	9.531	174.478	13.407	161.071	..	..	..
set. ....	93.484	43.474	10.027	186.383	11.860	174.523	..	..	..
ott. ....	91.633	43.972	10.316	185.152	12.215	172.937	..	..	..
nov. ....	87.849	44.318	10.331	185.130	12.193	172.937	..	..	..
dic. ....	86.558	44.217	10.169	204.239	16.050	188.189	..	..	..
2017 - gen. ....	88.302	43.838	10.075	203.194	15.811	187.383	..	..	..
feb. ....	93.275	44.619	10.148	199.532	12.492	187.040	..	..	..
mar. ....	91.570	44.346	10.081	257.765	6.237	251.529	..	..	..
apr. ....	91.479	45.602	10.026	256.380	5.656	250.724	..	..	..
mag. ....	88.966	44.801	9.862	254.690	3.966	250.724	..	..	..

Periodo	Attività in valuta verso residenti nell'area dell'euro	Titoli in euro emessi da residenti nell'area dell'euro	Crediti verso le Amministrazioni pubbliche	Attività verso l'Eurosistema			Altre attività	Totale attività
				di cui: partecipazioni al capitale della BCE	di cui: crediti connessi al trasferimento di riserve			
2014 .....	1.241	129.692	18.893	31.203	1.333	7.134	58.547	552.896
2015 .....	1.213	220.473	19.461	41.075	1.333	7.134	49.248	611.515
2016 - apr. ....	1.062	257.131	19.415	41.721	1.333	7.134	49.033	649.111
mag. ....	1.182	271.943	19.583	42.499	1.333	7.134	49.206	663.019
giu. ....	1.279	286.938	19.866	43.879	1.333	7.134	51.262	713.862
lug. ....	1.204	299.372	20.158	43.892	1.333	7.134	55.099	732.078
ago. ....	1.087	306.047	20.216	43.854	1.333	7.134	56.528	738.173
set. ....	3.019	315.577	20.070	44.529	1.333	7.134	55.929	762.466
ott. ....	1.175	319.275	19.206	45.386	1.333	7.134	57.298	763.097
nov. ....	1.293	324.162	18.622	45.527	1.333	7.134	61.097	767.997
dic. ....	1.288	336.761	18.820	44.612	1.333	7.134	59.475	795.968
2017 - gen. ....	1.245	340.512	18.020	44.551	1.333	7.134	63.927	803.589
feb. ....	1.113	352.967	18.146	45.276	1.333	7.134	63.047	817.974
mar. ....	1.202	362.516	18.013	45.358	1.333	7.134	63.013	883.783
apr. ....	1.133	371.455	17.999	45.691	1.333	7.134	63.384	893.122
mag. ....	995	380.937	18.123	46.843	1.333	7.134	64.203	899.557

## Bilancio statistico della Banca d'Italia: passività

(consistenze di fine periodo in milioni di euro)

Periodo	Banconote in circolazione	Passività in euro verso controparti del settore finanziario dell'area dell'euro					Passività in euro verso altri residenti nell'area dell'euro
		Conti correnti (inclusa ROB)	Depositi overnight	Depositi a tempo determinato	Operazioni temporanee di fine-tuning	Depositi connessi a scarti di garanzia e altri depositi	
2014 .....	164.527	15.436	15.058	378	..	..	13.928
2015 .....	174.324	24.138	22.600	1.538	..	..	7.709
2016 - apr. ....	172.741	26.951	26.251	700	..	..	15.328
mag. ....	173.342	18.889	18.489	400	..	..	27.280
giu. ....	174.827	31.850	31.449	401	..	..	38.818
lug. ....	176.503	23.334	23.334	..	..	..	56.035
ago. ....	175.891	32.100	32.010	90	..	..	20.150
set. ....	176.387	38.705	38.507	198	..	..	9.810
ott. ....	177.273	40.796	37.866	2.930	..	..	15.410
nov. ....	177.478	47.546	44.173	3.373	..	..	16.261
dic. ....	181.208	71.984	69.957	1.997	..	30	15.649
2017 - gen. ....	178.454	48.256	46.971	1.255	..	30	45.181
feb. ....	178.767	54.964	46.991	7.944	..	30	23.533
mar. ....	179.316	87.381	75.281	12.098	..	2	25.003
apr. ....	181.054	100.976	88.145	12.823	..	8	29.596
mag. ....	181.192	93.682	78.044	15.625	..	13	34.804

Periodo	Passività verso non residenti nell'area dell'euro	Passività in valuta verso residenti nell'area dell'euro	Rivalutazioni	Capitale e riserve	Passività verso l'Eurosistema	Altre passività	di cui:	Totale passività
							Contropartite DSP	
2014 .....	26	387	88.097	24.297	208.945	37.254	7.847	552.896
2015 .....	26	373	91.346	25.046	248.859	39.694	8.370	611.515
2016 - apr. ....	162	281	102.411	25.046	264.722	41.470	8.174	649.111
mag. ....	60	294	102.297	25.346	276.214	39.296	8.271	663.019
giu. ....	921	285	112.982	25.346	288.873	39.959	8.286	713.862
lug. ....	995	290	116.991	25.346	292.090	40.494	8.245	732.078
ago. ....	930	280	115.521	25.346	326.945	41.009	8.237	738.173
set. ....	1.728	320	114.812	25.346	353.940	41.417	8.224	762.466
ott. ....	1.718	340	104.649	25.346	355.459	42.105	8.254	763.097
nov. ....	2.573	348	97.654	25.346	358.612	42.180	8.371	767.997
dic. ....	2.568	304	98.589	25.346	356.559	43.761	8.387	795.968
2017 - gen. ....	2.198	294	96.221	25.346	364.733	42.906	8.309	803.589
feb. ....	2.716	291	102.775	25.346	386.087	43.496	8.402	817.974
mar. ....	2.616	336	100.030	25.346	419.839	43.916	8.346	883.783
apr. ....	2.676	309	99.437	25.629	411.595	41.851	8.249	893.122
mag. ....	2.589	304	96.675	25.629	421.583	43.100	8.113	899.557

**Tassi di interesse ufficiali dell'Eurosistema**  
(valori percentuali)

Data di annuncio	Operazioni attivabili su iniziativa delle controparti			Operazioni di rifinanziamento principali		
	Data di decorrenza	Depositi overnight presso l'Eurosistema	Operazioni di rifinanziamento marginale	Data di decorrenza	Tasso fisso (per aste a tasso fisso)	Tasso minimo di offerta (per aste a tasso variabile)
22.12.1998	1.01.1999	2,00	4,50	7.01.1999	3,00	-
22.12.1998	4.01.1999	2,75	3,25	-	-	-
22.12.1998	22.01.1999	2,00	4,50	-	-	-
8.04.1999	9.04.1999	1,50	3,50	14.04.1999	2,50	-
4.11.1999	5.11.1999	2,00	4,00	10.11.1999	3,00	-
3.02.2000	4.02.2000	2,25	4,25	9.02.2000	3,25	-
16.03.2000	17.03.2000	2,50	4,50	22.03.2000	3,50	-
27.04.2000	28.04.2000	2,75	4,75	4.05.2000	3,75	-
8.06.2000	9.06.2000	3,25	5,25	15.06.2000	4,25	-
8.06.2000	-	-	-	28.06.2000	-	4,25
31.08.2000	1.09.2000	3,50	5,50	6.09.2000	-	4,50
5.10.2000	6.10.2000	3,75	5,75	11.10.2000	-	4,75
10.05.2001	11.05.2001	3,50	5,50	15.05.2001	-	4,50
30.08.2001	31.08.2001	3,25	5,25	5.09.2001	-	4,25
17.09.2001	18.09.2001	2,75	4,75	19.09.2001	-	3,75
8.11.2001	9.11.2001	2,25	4,25	14.11.2001	-	3,25
5.12.2002	6.12.2002	1,75	3,75	11.12.2002	-	2,75
6.03.2003	7.03.2003	1,50	3,50	12.03.2003	-	2,50
5.06.2003	6.06.2003	1,00	3,00	9.06.2003	-	2,00
1.12.2005	6.12.2005	1,25	3,25	6.12.2005	-	2,25
2.03.2006	8.03.2006	1,50	3,50	8.03.2006	-	2,50
8.06.2006	15.06.2006	1,75	3,75	15.06.2006	-	2,75
3.08.2006	9.08.2006	2,00	4,00	9.08.2006	-	3,00
5.10.2006	11.10.2006	2,25	4,25	11.10.2006	-	3,25
7.12.2006	13.12.2006	2,50	4,50	13.12.2006	-	3,50
8.03.2007	14.03.2007	2,75	4,75	14.03.2007	-	3,75
6.06.2007	13.06.2007	3,00	5,00	13.06.2007	-	4,00
3.07.2008	9.07.2008	3,25	5,25	9.07.2008	-	4,25
8.10.2008	8.10.2008	2,75	4,75	-	-	-
8.10.2008	9.10.2008	3,25	4,25	15.10.2008	3,75	-
6.11.2008	12.11.2008	2,75	3,75	12.11.2008	3,25	-
4.12.2008	10.12.2008	2,00	3,00	10.12.2008	2,50	-
18.12.2008	21.01.2009	1,00	3,00	-	-	-
15.01.2009	21.01.2009	1,00	3,00	21.01.2009	2,00	-
5.03.2009	11.03.2009	0,50	2,50	11.03.2009	1,50	-
2.04.2009	8.04.2009	0,25	2,25	8.04.2009	1,25	-
7.05.2009	13.05.2009	0,25	1,75	13.05.2009	1,00	-
7.04.2011	13.04.2011	0,50	2,00	13.04.2011	1,25	-
7.07.2011	13.07.2011	0,75	2,25	13.07.2011	1,50	-
3.11.2011	9.11.2011	0,50	2,00	9.11.2011	1,25	-
8.12.2011	14.12.2011	0,25	1,75	14.12.2011	1,00	-
5.07.2012	11.07.2012	0,00	1,50	11.07.2012	0,75	-
2.05.2013	8.05.2013	0,00	1,00	8.05.2013	0,50	-
7.11.2013	13.11.2013	0,00	0,75	13.11.2013	0,25	-
5.06.2014	11.06.2014	-0,10	0,40	11.06.2014	0,15	-
4.09.2014	10.09.2014	-0,20	0,30	10.09.2014	0,05	-
3.12.2015	9.12.2015	-0,30	0,30	9.12.2015	0,05	-
9.03.2016	16.03.2016	-0,40	0,25	16.03.2016	0,00	-



**Operazioni di politica monetaria dell'Eurosistema effettuate dalla Banca d'Italia mediante asta***(milioni di euro per le quantità; valori percentuali su base annua per i tassi di interesse; dati giornalieri)*

Data di regolamento	Importo		Aste a tasso fisso	Aste a tasso variabile			Durata dell'operazione (in giorni)
	Richiesto	Aggiudicato		Tasso minimo di offerta	Tasso marginale	Tasso medio ponderato	

**Operazioni di rifinanziamento principali**

22.02.2017	12.492	12.492	0,00	-	-	-	7
1.03.2017	9.780	9.780	0,00	-	-	-	7
8.03.2017	9.349	9.349	0,00	-	-	-	7
15.03.2017	11.570	11.570	0,00	-	-	-	7
22.03.2017	15.310	15.310	0,00	-	-	-	7
29.03.2017	6.237	6.237	0,00	-	-	-	7
5.04.2017	5.937	5.937	0,00	-	-	-	7
12.04.2017	5.965	5.965	0,00	-	-	-	7
19.04.2017	5.671	5.671	0,00	-	-	-	7
26.04.2017	5.656	5.656	0,00	-	-	-	7

**Operazioni di rifinanziamento a più lungo termine, con durata fino a 3 mesi**

1.12.2016	2.024	2.024	0,00	-	-	-	84
22.12.2016	1.602	1.602	0,00	-	-	-	98
26.01.2017	2.009	2.009	0,00	-	-	-	91
23.02.2017	1.581	1.581	0,00	-	-	-	98
30.03.2017	1.020	1.020	0,00	-	-	-	91
27.04.2017	1.204	1.204	0,00	-	-	-	91

**Operazioni di rifinanziamento a più lungo termine, con durata oltre 3 mesi**

30.03.2016	235	235	0,00	-	-	-	910
29.06.2016	138.946	138.946	0,00	-	-	-	1.456
29.06.2016	1.083	1.083	0,00	-	-	-	819
28.09.2016	17.437	17.437	0,00	-	-	-	1.463
21.12.2016	17.808	17.808	0,00	-	-	-	1.456
29.03.2017	67.377	67.377	0,00	-	-	-	1.456

**Altre operazioni**

7.05.2014	-1.500	-1.500	-	-	-	-	7
14.05.2014	-1.095	-1.095	-	-	-	-	7
21.05.2014	-40	-40	-	-	-	-	7
28.05.2014	-	-	-	-	-	-	7
4.06.2014	-15	-15	-	-	-	-	7
11.06.2014	-15	-15	-	-	-	-	7

## Statistiche sulla riserva obbligatoria - Passività delle istituzioni creditizie residenti in Italia

(consistenze di fine periodo in milioni di euro)

Periodo	Totale delle passività soggette	Passività soggette a coefficiente di riserva positivo		Passività soggette a coefficiente di riserva dello 0%		
		Depositi (in conto corrente; con durata prestabilita fino a due anni; rimborsabili con preavviso fino a due anni)	Titoli obbligazionari fino a due anni	Depositi (con durata prestabilita oltre due anni; rimborsabili con preavviso oltre due anni)	Pronti contro termine	Titoli obbligazionari oltre i due anni
2014 .....	-	-	-	-	-	-
2015 .....	-	-	-	-	-	-
2016 - mar. ....	-	-	-	-	-	-
apr. ....	2.190.610	1.462.596	9.089	80.948	198.623	439.353
mag. ....	2.171.338	1.449.010	8.903	80.642	196.763	436.021
giu. ....	-	-	-	-	-	-
lug. ....	2.151.426	1.461.925	8.289	73.485	180.326	427.402
ago. ....	2.132.670	1.446.301	7.723	73.567	182.373	422.706
set. ....	-	-	-	-	-	-
ott. ....	2.131.617	1.459.043	8.410	73.017	178.479	412.669
nov. ....	2.114.064	1.448.304	8.586	73.508	180.011	403.654
dic. ....	-	-	-	-	-	-
2017 - gen. ....	2.094.525	1.459.554	7.294	68.783	166.784	392.110
feb. ....	-	-	-	-	-	-
mar. ....	2.111.559	1.477.588	11.465	68.484	173.465	380.557
apr. ....	2.123.261	1.498.004	11.419	68.194	169.091	376.554

Tavola 3.6b

Accesso ai dati:

[BMON0100](#)

## Statistiche sulla riserva obbligatoria - Assolvimento dell'obbligo di riserva da parte delle istituzioni creditizie residenti in Italia

(consistenze medie nel periodo di mantenimento in milioni di euro; valori percentuali su base annua per il tasso di interesse)

Periodo di mantenimento terminante il:		Riserve dovute	Conti correnti delle istituzioni creditizie	Riserve in eccesso	Inadempienze	Tasso di remunerazione della riserva obbligatoria
mese	giorno					
2014 .....	dic.	13.685	16.047	2.362	..	0,05
2015 .....	dic.	14.175	19.625	5.450	..	0,05
2016 - apr. ....	26	14.418	19.646	5.228	..	0,00
mag. ....	-	-	-	-	-	-
giu. ....	7	14.346	22.949	8.603	..	0,00
lug. ....	26	14.658	23.785	9.127	..	0,00
ago. ....	-	-	-	-	-	-
set. ....	13	14.522	29.388	14.866	..	0,00
ott. ....	25	14.645	26.972	12.327	..	0,00
nov. ....	-	-	-	-	-	-
dic. ....	13	14.483	34.958	20.475	..	0,00
2017 - gen. ....	24	14.618	42.960	28.342	..	0,00
feb. ....	-	-	-	-	-	-
mar. ....	14	14.514	45.817	31.303	..	0,00
apr. ....	-	-	-	-	-	-
mag. ....	2	14.615	68.009	53.394	..	0,00

**Bilancio delle "altre IFM" residenti in Italia: attività**  
*(consistenze di fine periodo in milioni di euro)*

Periodo	Cassa	Prestiti						Resto del mondo
		Residenti in Italia			Residenti in altri paesi dell'area dell'euro			
		IFM	Amministrazioni pubbliche	Altri residenti	IFM	Amministrazioni pubbliche	Altri residenti	
2015 .....	11.825	419.554	271.534	1.642.375	70.021	533	23.198	97.704
2016 - apr. ....	9.781	430.668	270.232	1.642.399	72.863	499	23.830	90.798
mag. ....	10.010	413.322	270.711	1.643.206	67.627	515	23.836	99.113
giu. ....	9.772	432.268	266.149	1.643.605	70.807	508	24.168	100.489
lug. ....	9.765	422.619	265.450	1.631.060	67.285	491	24.243	93.829
ago. ....	9.774	429.722	263.193	1.628.789	63.995	495	23.750	90.140
set. ....	9.853	445.637	262.350	1.627.119	64.788	427	23.321	88.331
ott. ....	9.944	433.455	260.958	1.633.976	68.051	431	23.836	98.240
nov. ....	9.771	434.582	259.374	1.630.579	70.266	431	23.826	98.517
dic. ....	11.422	453.181	262.237	1.627.141	65.212	431	24.172	101.783
2017 - gen. ....	9.842	442.590	264.700	1.607.568	66.256	398	22.649	106.298
feb. ....	9.533	431.667	265.069	1.606.793	70.906	293	22.950	109.397
mar. ....	9.502	492.763	266.876	1.617.137	72.434	257	23.683	113.446
apr. ....	(10.332)	(511.019)	(267.136)	(1.605.573)	(73.227)	(269)	(23.457)	(106.845)

Periodo	Titoli diversi da azioni						Resto del mondo
	Residenti in Italia			Residenti in altri paesi dell'area dell'euro			
	IFM	Amministrazioni pubbliche	Altri residenti	IFM	Amministrazioni pubbliche	Altri residenti	
2015 .....	215.133	403.133	114.646	14.950	32.904	7.800	18.811
2016 - apr. ....	205.007	418.601	111.876	14.404	39.062	7.446	22.827
mag. ....	203.593	422.296	111.707	13.639	41.311	7.799	23.595
giu. ....	217.038	427.827	108.177	13.554	44.242	7.595	23.855
lug. ....	221.412	426.228	108.122	13.053	37.406	7.459	23.924
ago. ....	220.679	413.604	112.181	13.115	37.223	7.420	23.712
set. ....	224.875	406.794	111.378	12.146	37.898	7.506	23.560
ott. ....	222.330	404.661	112.799	8.839	35.379	7.442	23.685
nov. ....	225.611	394.738	118.592	8.767	38.673	7.450	23.325
dic. ....	224.280	386.609	118.612	8.851	41.627	7.560	24.189
2017 - gen. ....	226.246	390.600	117.561	9.336	36.101	7.764	23.723
feb. ....	219.700	394.642	118.454	9.817	38.803	7.535	24.392
mar. ....	217.081	402.846	119.532	9.792	43.708	7.676	25.397
apr. ....	(212.775)	(405.962)	(117.482)	(9.646)	(39.818)	(7.827)	(25.935)

Periodo	Azioni e partecipazioni				Resto del mondo	Immobilizzazioni	Altre attività	Totale attività
	Residenti in Italia		Residenti in altri paesi dell'area dell'euro					
	IFM	Altri settori	IFM	Altri settori				
2015 .....	48.070	71.760	48.189	11.981	9.233	61.783	324.368	3.919.504
2016 - apr. ....	47.581	72.220	48.110	11.217	8.686	61.024	335.889	3.945.020
mag. ....	47.035	72.285	48.058	11.166	8.907	61.029	336.094	3.936.852
giu. ....	46.977	72.077	48.059	10.993	8.433	61.110	346.325	3.984.028
lug. ....	46.497	72.486	48.071	11.133	8.040	61.094	349.041	3.948.708
ago. ....	46.462	72.371	49.071	11.291	8.095	61.186	339.918	3.926.185
set. ....	46.416	72.217	49.067	11.669	7.956	61.301	340.443	3.935.051
ott. ....	47.272	71.802	40.301	12.068	19.685	61.388	327.871	3.924.413
nov. ....	44.901	72.615	40.321	11.559	20.214	61.793	328.107	3.924.012
dic. ....	39.770	76.189	40.329	11.968	20.334	58.017	320.739	3.924.653
2017 - gen. ....	38.538	74.071	40.248	14.018	20.201	57.689	321.966	3.898.364
feb. ....	36.534	74.593	40.247	13.884	20.710	56.984	327.055	3.899.958
mar. ....	36.661	75.373	40.362	14.037	20.930	57.231	313.092	3.979.814
apr. ....	(37.088)	(73.955)	(40.275)	(13.777)	(21.381)	(57.330)	(300.801)	(3.961.911)

**Bilancio delle "altre IFM" residenti in Italia: passività***(consistenze di fine periodo in milioni di euro)*

Periodo	Depositi						Resto del mondo
	Residenti in Italia			Residenti in altri paesi dell'area dell'euro			
	IFM	Amministrazione centrale	Altre Amministrazioni pubbliche - altri residenti	IFM	Amministrazioni centrali	Altre Amministrazioni pubbliche - altri residenti	
2015 .....	554.873	44.480	1.600.282	175.418	24	21.075	126.395
2016 - apr. ....	557.642	67.115	1.647.966	177.082	22	22.100	119.975
mag. ....	546.743	63.686	1.629.828	179.804	21	23.002	125.117
giu. ....	579.095	72.033	1.623.580	167.546	19	25.775	126.232
lug. ....	577.415	64.404	1.622.978	170.902	20	25.213	114.706
ago. ....	573.527	64.695	1.616.541	168.477	21	22.941	114.342
set. ....	597.043	50.034	1.619.385	157.376	24	23.463	115.482
ott. ....	579.436	53.882	1.628.051	166.261	24	23.546	120.292
nov. ....	573.612	52.232	1.625.980	163.040	25	22.036	120.697
dic. ....	587.754	49.575	1.669.355	157.978	22	23.179	124.633
2017 - gen. ....	600.726	53.028	1.627.809	162.851	22	16.393	115.682
feb. ....	577.568	54.683	1.629.420	169.728	21	16.511	116.855
mar. ....	663.666	55.797	1.650.322	168.501	22	16.576	116.663
apr. ....	(665.966)	(56.342)	(1.666.811)	(168.099)	(22)	(15.516)	(114.129)

Periodo	Quote dei fondi comuni monetari	Obbligazioni	Capitale e riserve	Altre passività	Totale passività
2015 .....	5.964	621.823	448.232	320.937	3.919.503
2016 - apr. ....	5.574	578.866	438.922	329.756	3.945.019
mag. ....	5.476	573.290	442.001	347.884	3.936.852
giu. ....	5.441	582.565	440.537	361.205	3.984.028
lug. ....	5.232	580.803	441.462	345.572	3.948.707
ago. ....	5.114	574.666	441.924	343.939	3.926.185
set. ....	4.929	569.616	441.495	356.204	3.935.052
ott. ....	4.787	567.269	444.068	336.796	3.924.413
nov. ....	4.732	564.545	442.867	354.248	3.924.013
dic. ....	4.813	558.028	440.953	308.362	3.924.653
2017 - gen. ....	4.613	554.077	449.925	313.241	3.898.366
feb. ....	4.355	553.427	461.563	315.826	3.899.958
mar. ....	4.249	541.058	459.551	303.413	3.979.815
apr. ....	(4.200)	(533.283)	(444.884)	(292.660)	(3.961.911)

Tutti i fascicoli della collana Statistiche sono disponibili sul sito internet della Banca d'Italia:

<http://www.bancaditalia.it/statistiche/>

Eventuali chiarimenti sui dati contenuti in questa pubblicazione possono essere richiesti via e-mail all'indirizzo: [statistiche@bancaditalia.it](mailto:statistiche@bancaditalia.it)

Pubblicazione non soggetta a registrazione ai sensi dell'art. 3 bis della L. 103/2012