



BANCA D'ITALIA
EUROSISTEMA

Supplementi al Bollettino Statistico

Indicatori monetari e finanziari

Moneta e banche

Nuova serie
Anno XIX - 10 Giugno 2009

Numero

28

AVVISO

Il supplemento "Moneta e banche" sostituisce tre precedenti pubblicazioni:

- il supplemento "Aggregati monetari e creditizi dell'area dell'euro: le componenti italiane";
- il supplemento "Istituzioni finanziarie monetarie: banche e fondi comuni monetari";
- il Comunicato stampa "Informazioni sintetiche sulle IFM residenti in Italia: banche".

Il supplemento è composto da 28 tavole e 6 figure ed è articolato in tre sezioni:

1. statistiche della politica monetaria unica: le componenti italiane;
2. statistiche bancarie: bilanci e altre informazioni;
3. tassi di interesse bancari.

L'Appendice metodologica descrive il contenuto del supplemento e le innovazioni rispetto alle tre vecchie pubblicazioni.

Le serie storiche contenute nel supplemento sono disponibili nel sito internet della Banca d'Italia seguendo il percorso: Statistiche/Base Informativa Pubblica on line.

Un estratto delle informazioni contenute nel supplemento viene mensilmente pubblicato, con qualche giorno di anticipo, nella pagina Statistiche/*Special Data Dissemination Standard* (SDDS) del sito internet della Banca d'Italia.

Con i dati riferiti a dicembre del 2008 sono entrate in vigore le nuove segnalazioni statistiche di vigilanza, la cui riforma ha comportato discontinuità nelle serie storiche qui pubblicate: potranno derivarne conseguenze sulla frequenza e sulle dimensioni delle prossime revisioni.

INDICE

Avviso

Sezione 1

Statistiche della politica monetaria unica: le componenti italiane

Figura 1.1	-	-	Moneta: contributo italiano agli aggregati monetari dell'area dell'euro (variazioni percentuali)
Tav. 1.1a	-	(TAM10100)	Bilancio consolidato delle IFM residenti in Italia: attività
Tav. 1.1b	-	(TAM10110)	Bilancio consolidato delle IFM residenti in Italia: passività
Tav. 1.2a	-	(TAM10200)	Componenti italiane degli aggregati monetari dell'area dell'euro: residenti nell'area (consistenze)
Tav. 1.2b	-	(TAM10210)	Componenti italiane degli aggregati monetari dell'area dell'euro: residenti nell'area (flussi)
Tav. 1.3a	-	(TAM10300)	Contropartite italiane della moneta dell'area dell'euro: residenti nell'area (consistenze)
Tav. 1.3b	-	(TAM10310)	Contropartite italiane della moneta dell'area dell'euro: residenti nell'area (flussi)
Tav. 1.4a	-	(TAM10400)	Bilancio statistico della Banca d'Italia: attività
Tav. 1.4b	-	(TAM10410)	Bilancio statistico della Banca d'Italia: passività
Tav. 1.5	-	(TAM10500)	Tassi d'interesse ufficiali dell'Eurosistema
Tav. 1.6	-	(TAM10600)	Operazioni di politica monetaria dell'Eurosistema effettuate dalla Banca d'Italia mediante asta
Tav. 1.7a	-	(TAM10700)	Statistiche sulla riserva obbligatoria - Passività delle istituzioni creditizie residenti in Italia
Tav. 1.7b	-	(TAM10710)	Statistiche sulla riserva obbligatoria - Assolvimento dell'obbligo di riserva da parte delle istituzioni creditizie residenti in Italia
Tav. 1.8	-	(TAM10800)	Posizione di liquidità del sistema bancario dell'area dell'euro: contributo italiano
Tav. 1.9a	-	(TAM10900)	Bilancio delle "altre IFM" residenti in Italia: attività
Tav. 1.9b	-	(TAM10910)	Bilancio delle "altre IFM" residenti in Italia: passività
Tav. 1.10a	-	(TAM11000)	Credito ai residenti in Italia (consistenze)
Tav. 1.10b	-	(TAM11010)	Credito ai residenti in Italia (flussi)
Figura 1.2	-	-	Credito totale ai residenti in Italia (variazioni percentuali)

Tavole consultabili esclusivamente nella Base Informativa Pubblica on-line

VAM40260	-	-	Tassi di variazione dei principali aggregati monetari e creditizi
----------	---	---	---

Sezione 2

Statistiche bancarie: bilanci e altre informazioni

Figura 2.1	-	-	Prestiti bancari ai residenti in Italia (variazioni percentuali)
Figura 2.2	-	-	Principali passività bancarie con residenti in Italia: depositi e obbligazioni (variazioni percentuali)
Tav. 2.1a	-	(TSC20100)	Bilancio delle banche residenti in Italia: attività
Tav. 2.1b	-	(TSC20110)	Bilancio delle banche residenti in Italia: passività
Tav. 2.2	-	(TSC20200)	Raccolta in euro da altre amministrazioni pubbliche e altri residenti
Tav. 2.3	-	(TSC20300)	Prestiti per settore di attività economica
Tav. 2.4	-	(TSC20400)	Prestiti ai residenti in Italia, per durata e tipologia
Tav. 2.5	-	(TSC20500)	Sofferenze per settore di attività economica dei residenti in Italia
Tav. 2.6	-	(TSC20600)	Tassi di variazione a 1 mese annualizzati: raccolta
Tav. 2.7	-	(TSC20700)	Tassi di variazione a 1 mese annualizzati: prestiti e titoli in portafoglio
Tav. 2.8	-	(TSC20800)	Prestiti per branche di attività economica dei residenti in Italia
Tav. 2.9	-	(TSC20900)	Sofferenze per branche di attività economica dei residenti in Italia
Tav. 2.10	-	(TSC21000)	Titoli in portafoglio emessi da residenti in Italia, diversi da azioni e partecipazioni
Tav. 2.11	-	(TSC21100)	Titoli a custodia per settore detentore

Tav. 2.12 - (TSC21200) - Titoli a custodia di residenti in Italia per strumento

Tavole consultabili esclusivamente nella Base Informativa Pubblica on-line

TSC40100 - - Tassi di variazione dei prestiti bancari ai residenti in Italia

TSC40500 - - Tassi di variazione delle principali passività bancarie con residenti in Italia: depositi e obbligazioni

VDU40180 - - Conto economico e altri indicatori di struttura

Sezione 3 Tassi di interesse bancari

Figura 3.1 - - Tassi di interesse bancari sui prestiti in euro per settore: nuove operazioni

Figura 3.2 - - Tassi di interesse bancari sui depositi in euro per strumento: consistenze

Tav. 3.1 - (TTI30100) - Tassi di interesse bancari sui prestiti in euro alle società non finanziarie: nuove operazioni

Tav. 3.2 - (TTI30200) - Tassi di interesse bancari sui prestiti in euro alle famiglie: nuove operazioni

Tav. 3.3 - (TTI30300) - Tassi di interesse bancari sui prestiti in euro a famiglie e società non finanziarie: consistenze

Tav. 3.4 - (TTI30400) - Tassi di interesse bancari sui depositi in euro di famiglie e società non finanziarie: nuove operazioni

Tav. 3.5 - (TTI30500) - Tassi di interesse bancari sui depositi in euro di famiglie e società non finanziarie: consistenze

Tav. 3.6 - (TTI30600) - Altri tassi di interesse bancari e tassi interbancari

Appendice metodologica

Avvertenze

Sezione 1

**Statistiche della politica monetaria unica:
le componenti italiane**

Figura 1.1

MONETA: CONTRIBUTO ITALIANO AGLI AGGREGATI MONETARI DELL'AREA DELL'EURO¹
(variazioni percentuali sui 12 mesi)

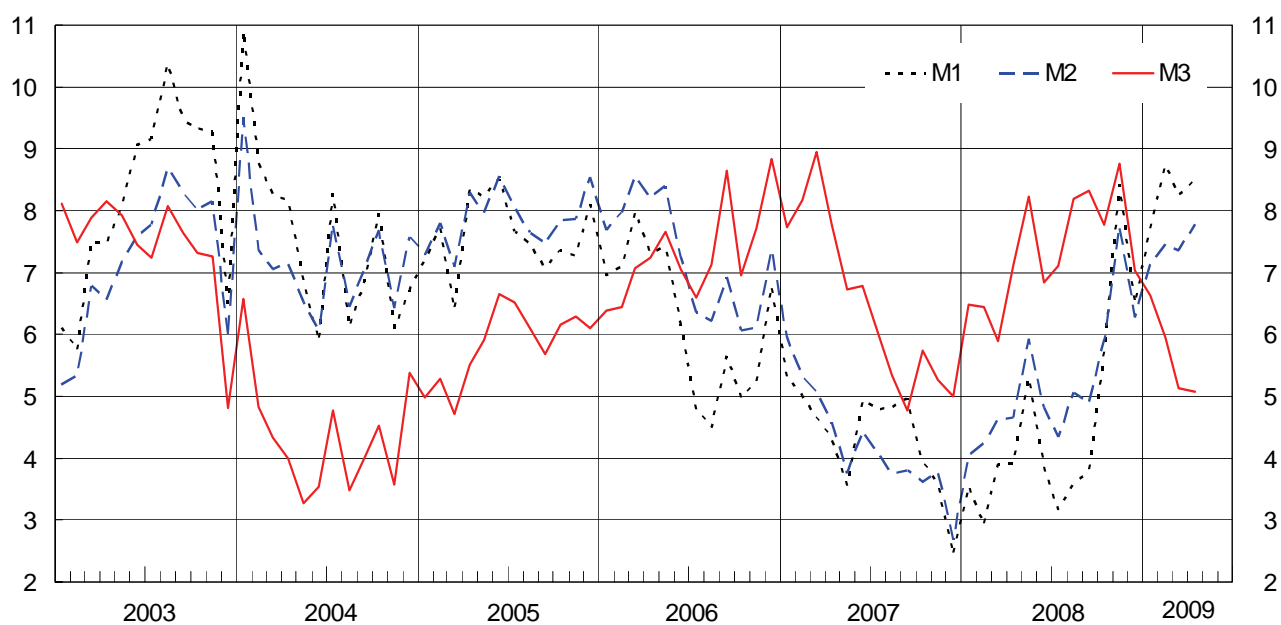

(1) Cfr. appendice metodologica.

Bilancio consolidato delle IFM residenti in Italia: attività*(consistenze di fine periodo in milioni di euro)*

Periodo	Prestiti a residenti nell'area dell'euro			Titoli diversi da azioni emessi da residenti nell'area dell'euro		
	Totale	Amministrazioni pubbliche	Altri residenti	Totale	Amministrazioni pubbliche	Altri residenti
	<i>S675501M</i>	<i>S508121M</i>	<i>S539135M</i>	<i>S855510M</i>	<i>S517303M</i>	<i>S551764M</i>
2006	1.405.485	59.725	1.345.760	297.038	257.597	39.441
2007	1.707.123	223.220	1.483.903	310.362	263.977	46.385
2008 - mar.	1.733.353	227.877	1.505.476	317.497	268.826	48.671
apr.	1.740.634	227.792	1.512.842	320.317	266.021	54.296
mag.	1.743.471	227.553	1.515.918	327.043	261.581	65.462
giu.	1.761.228	233.821	1.527.407	323.093	258.093	65.000
lug.	1.770.869	228.658	1.542.211	329.136	258.780	70.356
ago.	1.756.570	228.447	1.528.123	342.245	261.733	80.512
set.	1.770.322	229.954	1.540.368	337.522	257.975	79.547
ott.	1.781.674	232.310	1.549.364	339.695	257.404	82.291
nov.	1.778.498	234.103	1.544.395	349.192	262.753	86.439
dic.	1.791.782	234.508	1.557.274	344.567	259.820	84.747
2009 - gen.	1.794.854	238.202	1.556.652	351.987	264.900	87.087
feb.	1.797.549	240.868	1.556.681	356.894	269.363	87.531
mar.	1.787.891	242.001	1.545.890	377.975	286.182	91.793
apr.	(1.794.410)	(245.067)	(1.549.343)	(378.269)	(285.657)	(92.612)

Periodo	Azioni e altri titoli di capitale emessi da residenti nell'area dell'euro	Attività verso non residenti nell'area dell'euro		Capitale fisso	Altre attività	Totale attività
		Prestiti	Titoli e altre attività			
	<i>S560093M</i>	<i>S870314M</i>	<i>S882856M</i>	<i>S894130M</i>	<i>S904700M</i>	<i>S922895M</i>
2006	78.744	81.472	44.161	56.188	306.809	2.269.897
2007	101.021	79.721	45.365	86.628	373.643	2.703.863
2008 - mar.	95.747	77.641	43.833	77.940	374.363	2.720.371
apr.	104.647	74.720	46.752	77.899	371.119	2.735.999
mag.	108.836	79.131	48.090	78.077	385.504	2.770.183
giu.	96.025	69.063	48.340	78.419	390.033	2.765.952
lug.	92.975	76.705	48.773	78.015	372.367	2.768.570
ago.	93.238	75.038	50.824	78.208	361.278	2.757.455
set.	93.693	79.169	52.114	79.067	383.833	2.795.710
ott.	86.128	74.222	56.509	78.837	403.378	2.820.443
nov.	83.846	79.025	56.164	79.270	456.450	2.882.447
dic.	82.204	64.792	53.450	84.763	426.253	2.849.610
2009 - gen.	79.854	64.090	56.810	84.844	423.728	2.856.167
feb.	78.543	63.651	56.337	88.927	428.703	2.870.604
mar.	79.804	62.359	54.621	86.791	446.304	2.895.745
apr.	(81.764)	(64.057)	(55.862)	(84.876)	(422.319)	(2.881.556)

Bilancio consolidato delle IFM residenti in Italia: passività*(consistenze di fine periodo in milioni di euro)*

Periodo	Banconote e monete in circolazione	Depositi delle amministrazioni centrali	Depositi di residenti nell'area dell'euro			Obbligazioni
			Totale	Altre amministrazioni pubbliche	Altri residenti	
	<i>S932288M</i>	<i>S401859M</i>	<i>S831089M</i>	<i>S948823M</i>	<i>S960696M</i>	<i>S977600M</i>
2006	107.320	32.875	855.781	25.100	830.681	442.312
2007	113.724	23.269	1.048.574	31.676	1.016.898	502.226
2008 - mar.....	113.178	54.784	1.056.672	35.113	1.021.559	512.372
apr.....	115.181	57.995	1.078.199	32.561	1.045.638	519.140
mag.....	115.919	34.404	1.090.885	33.226	1.057.659	526.007
giu.....	116.467	49.226	1.082.022	33.183	1.048.838	538.359
lug.....	118.096	55.985	1.082.202	33.259	1.048.943	540.795
ago.....	117.602	63.615	1.071.996	32.244	1.039.752	542.125
set.....	117.417	31.969	1.094.191	32.457	1.061.734	548.168
ott.....	125.308	40.122	1.105.497	31.771	1.073.726	545.536
nov.....	126.202	50.047	1.108.838	31.704	1.077.134	549.740
dic.....	127.915	33.300	1.141.666	30.995	1.110.671	554.186
2009 - gen.....	126.782	67.876	1.132.621	33.852	1.098.769	555.086
feb.....	127.629	61.386	1.120.822	31.553	1.089.270	566.126
mar.....	128.118	81.324	1.123.075	31.398	1.091.677	568.062
apr.....	(130.340)	(69.626)	(1.141.382)	(31.145)	(1.110.236)	(572.016)

Periodo	Quote dei fondi comuni monetari	Capitale e riserve	Passività verso non residenti nell'area dell'euro	Altre passività	Eccesso di passività tra le IFM	Totale passività
	<i>S233288M</i>	<i>S443687M</i>	<i>S477662M</i>	<i>S985209M</i>	<i>S017482M</i>	<i>S922895M</i>
2006	74.212	140.024	195.742	390.594	31.037	2.269.897
2007	71.540	186.257	215.763	461.869	80.641	2.703.863
2008 - mar.....	66.395	185.947	221.134	462.144	47.744	2.720.371
apr.....	65.753	180.660	224.496	456.869	37.707	2.735.999
mag.....	64.954	173.496	233.841	454.490	76.187	2.770.183
giu.....	63.119	177.749	226.501	460.839	51.671	2.765.952
lug.....	62.055	179.264	229.791	447.780	52.602	2.768.570
ago.....	62.374	180.070	237.689	429.041	52.942	2.757.455
set.....	61.808	183.075	233.613	449.948	75.522	2.795.710
ott.....	59.690	182.261	219.096	457.340	85.593	2.820.443
nov.....	58.117	194.746	216.584	499.153	79.020	2.882.447
dic.....	56.680	198.104	196.159	463.063	78.537	2.849.610
2009 - gen.....	56.399	211.149	212.721	443.778	49.756	2.856.167
feb.....	56.653	218.415	214.148	445.522	59.902	2.870.604
mar.....	56.509	209.218	207.453	476.620	45.366	2.895.745
apr.....	(55.536)	(215.598)	(209.659)	(452.095)	(35.306)	(2.881.556)

Componenti italiane degli aggregati monetari dell'area dell'euro: residenti nell'area

(consistenze di fine periodo in milioni di euro)

Periodo	Circolante (a)	Depositi in conto corrente (b)	Totale (c)=(a+b)	Depositi con durata prestabilita fino a 2 anni (d)	Depositi rimborsabili con preavviso fino a 3 mesi (e)	Totale (f)=(c+d+e)
	S932288M	S114222M	S026473M	S185934M	S195243M	S294296M
2006	107.320	666.804	774.125	59.894	214.210	1.048.229
2007	113.724	684.416	798.140	55.536	258.261	1.111.937
2008 - mar.....	113.178	672.408	785.586	60.790	260.909	1.107.285
apr.....	115.181	687.473	802.654	59.666	260.875	1.123.194
mag.....	115.919	693.471	809.390	61.527	260.278	1.131.195
giu.....	116.467	692.230	808.697	59.639	260.128	1.128.465
lug.....	118.096	678.356	796.452	59.616	260.100	1.116.168
ago.....	117.602	658.363	775.966	61.732	261.695	1.099.393
set.....	117.417	682.637	800.054	61.585	261.549	1.123.188
ott.....	125.308	698.794	824.102	64.454	260.776	1.149.333
nov.....	126.202	706.419	832.621	67.651	262.188	1.162.460
dic.....	127.915	731.317	859.233	67.503	268.285	1.195.021
2009 - gen.....	126.782	725.957	852.739	67.863	271.477	1.192.080
feb.....	127.629	722.075	849.704	67.141	273.079	1.189.924
mar.....	128.118	730.454	858.572	68.337	275.060	1.201.969
apr.....	(130.340)	(748.471)	(878.811)	(69.025)	(276.026)	(1.223.862)

Periodo	Pronti contro termine (g)	Quote di fondi comuni monetari (h)	Obbligazioni con scadenza fino a 2 anni (i)	Totale passività monetarie (l)=(f+g+h+i)	Contributo agli aggregati monetari dell'area (escluso il circolante)		
					M1	M2	M3
	S222525M	S233288M	S244529M	S314580M	S995653M	S612973M	S633960M
2006	95.337	74.212	13.713	1.231.491	666.804	940.909	1.124.171
2007	107.962	71.540	31.873	1.323.312	684.416	998.213	1.209.588
2008 - mar.....	116.534	66.395	36.511	1.326.725	672.408	994.106	1.213.546
apr.....	122.664	65.753	37.400	1.349.011	687.473	1.008.013	1.233.830
mag.....	126.863	64.954	39.568	1.362.580	693.471	1.015.276	1.246.661
giu.....	119.779	63.119	41.642	1.353.005	692.230	1.011.998	1.236.538
lug.....	132.252	62.055	41.966	1.352.441	678.356	998.072	1.234.345
ago.....	138.157	62.374	42.989	1.342.913	658.363	981.791	1.225.311
set.....	134.929	61.808	45.378	1.365.303	682.637	1.005.771	1.247.886
ott.....	125.521	59.690	46.615	1.381.159	698.794	1.024.024	1.255.850
nov.....	120.240	58.117	48.511	1.389.328	706.419	1.036.258	1.263.126
dic.....	116.701	56.680	51.293	1.419.695	731.317	1.067.106	1.291.780
2009 - gen.....	107.583	56.399	50.475	1.406.537	725.957	1.065.297	1.279.754
feb.....	98.345	56.653	54.742	1.399.664	722.075	1.062.295	1.272.035
mar.....	89.793	56.509	55.573	1.403.845	730.454	1.073.851	1.275.726
apr.....	(88.400)	(55.536)	(58.716)	(1.426.513)	(748.471)	(1.093.522)	(1.296.173)

Componenti italiane degli aggregati monetari dell'area dell'euro: residenti nell'area
(flussi in milioni di euro)

Periodo	Circolante (a)	Depositi in conto corrente (b)	Totale (c)=(a+b)	Depositi con durata prestabilita fino a 2 anni (d)	Depositi rimborsabili con preavviso fino a 3 mesi (e)	Totale (f)=(c+d+e)
	S948561M	S284470M	S334157M	S310731M	S320642M	S352424M
2006	10.125	42.409	52.534	11.853	10.332	74.719
2007	6.404	16.308	22.712	5.199	4.961	32.872
2008 - mar.....	285	11.127	11.412	925	1.010	13.347
apr.....	2.002	15.193	17.195	-952	-34	16.209
mag.....	738	6.032	6.770	1.906	-597	8.079
giu.....	548	-1.065	-517	-1.630	-149	-2.296
lug.....	1.629	-13.816	-12.187	63	-28	-12.152
ago.....	-494	-20.637	-21.131	1.153	1.593	-18.385
set.....	-186	23.675	23.489	-1.111	-148	22.230
ott.....	7.891	14.191	22.082	-506	-779	20.797
nov.....	894	7.448	8.342	2.835	1.411	12.588
dic.....	1.714	25.480	27.194	1.123	6.099	34.416
2009 - gen.....	-1.133	-6.277	-7.410	-1.529	3.189	-5.750
feb.....	847	-3.451	-2.604	145	1.604	-855
mar.....	489	8.914	9.403	2.247	1.983	13.633
apr.....	(2.222)	(17.962)	(20.184)	(582)	(966)	(21.731)

Periodo	Pronti contro termine (g)	Quote di fondi comuni monetari (h)	Obbligazioni con scadenza fino a 2 anni (i)	Totale passività monetarie (l)=(f+g+h+i)	Contributo agli aggregati monetari dell'area (escluso il circolante)		
					M1	M2	M3
	S345934M	S354990M	S379096M	S365333M	S646203M	S656313M	S666306M
2006	20.165	-3.708	10.403	101.579	42.409	64.592	91.451
2007	12.642	-82	18.175	63.607	16.308	26.471	57.210
2008 - mar.....	54	366	1.026	14.793	11.127	13.061	14.507
apr.....	6.132	-642	1.002	22.701	15.193	14.206	20.698
mag.....	4.199	-799	2.255	13.734	6.032	7.341	12.998
giu.....	-7.082	-1.835	2.273	-8.940	-1.065	-2.844	-9.487
lug.....	12.474	-1.064	210	-532	-13.816	-13.781	-2.160
ago.....	5.898	319	1.138	-11.030	-20.637	-17.891	-10.537
set.....	-3.235	-718	2.457	20.734	23.675	22.416	20.919
ott.....	-9.427	-2.132	1.484	10.722	14.191	12.905	2.830
nov.....	-5.282	-1.480	1.886	7.712	7.448	11.695	6.818
dic.....	-3.535	-1.437	3.965	33.409	25.480	32.702	31.695
2009 - gen.....	-9.125	-281	3.920	-11.236	-6.277	-4.616	-10.102
feb.....	-9.235	254	4.187	-5.649	-3.451	-1.702	-6.496
mar.....	-8.549	-143	928	5.868	8.914	13.144	5.380
apr.....	(-1.394)	(-120)	(2.961)	(23.179)	(17.962)	(19.510)	(20.957)

Contropartite italiane della moneta dell'area dell'euro: residenti nell'area

(consistenze di fine periodo in milioni di euro)

Periodo	Totale passività monetarie	Altre passività delle IFM					
		Depositi delle amministrazioni centrali	Passività non monetarie nei confronti del "settore detentore della moneta"				Passività verso non residenti nell'area dell'euro
			Depositi con durata prestabilita oltre 2 anni e depositi rimborsabili con preavviso oltre 3 mesi	Obbligazioni con scadenza oltre i 2 anni	Capitale e riserve	Totale	
	S314580M	S401859M	S685586M	S430860M	S443687M	S452703M	S477662M
2006	1.231.491	32.875	6.751	428.599	140.024	575.374	195.742
2007	1.323.312	23.269	12.274	470.353	186.257	668.884	215.763
2008 - mar.....	1.326.725	54.784	14.136	475.861	185.947	675.944	221.134
apr.....	1.349.011	57.995	15.842	481.740	180.660	678.242	224.496
mag.....	1.362.580	34.404	16.537	486.439	173.496	676.472	233.841
giu.....	1.353.005	49.226	18.715	496.717	177.749	693.181	226.501
lug.....	1.352.441	55.985	20.095	498.829	179.264	698.188	229.791
ago.....	1.342.913	63.615	19.800	499.136	180.070	699.006	237.689
set.....	1.365.303	31.969	19.545	502.790	183.075	705.410	233.613
ott.....	1.381.159	40.122	19.264	498.921	182.261	700.446	219.096
nov.....	1.389.328	50.047	19.022	501.229	194.746	714.997	216.584
dic.....	1.419.695	33.300	21.533	502.893	198.104	722.530	196.159
2009 - gen.....	1.406.537	67.876	23.281	504.611	211.149	739.041	212.721
feb.....	1.399.664	61.386	23.033	511.384	218.415	752.832	214.148
mar.....	1.403.845	81.324	22.943	512.490	209.218	744.651	207.453
apr.....	(1.426.513)	(69.626)	(22.094)	(513.300)	(215.598)	(750.993)	(209.659)

Periodo	Attività verso residenti in Italia e nel resto dell'area						Attività verso non residenti nell'area dell'euro	Altre contropartite
	Finanziamenti alle amministrazioni pubbliche		Finanziamenti agli "altri residenti"			Totale		
		di cui: obbligazioni		di cui: obbligazioni	di cui: azioni e partecipazioni			
	S528658M	S517303M	S569330M	S551764M	S560093M	S578891M	S590393M	S090607M
2006	317.322	257.597	1.463.945	39.441	78.744	1.781.267	125.633	128.582
2007	487.197	263.977	1.631.309	46.385	101.021	2.118.506	125.086	-12.364
2008 - mar.....	496.703	268.826	1.649.894	48.671	95.747	2.146.597	121.471	10.519
apr.....	493.813	266.021	1.671.785	54.296	104.647	2.165.598	121.384	22.763
mag.....	489.134	261.581	1.690.216	65.462	108.836	2.179.350	127.251	696
giu.....	491.914	258.093	1.688.432	65.000	96.025	2.180.346	117.154	24.413
lug.....	487.438	258.780	1.705.542	70.356	92.975	2.192.980	125.208	18.217
ago.....	490.180	261.733	1.701.873	80.512	93.238	2.192.053	125.916	25.254
set.....	487.929	257.975	1.713.608	79.547	93.693	2.201.537	131.273	3.485
ott.....	489.714	257.404	1.717.783	82.291	86.128	2.207.497	130.731	2.594
nov.....	496.856	262.753	1.714.680	86.439	83.846	2.211.536	135.190	24.230
dic.....	494.328	259.820	1.724.225	84.747	82.204	2.218.553	120.041	33.090
2009 - gen.....	503.102	264.900	1.723.593	87.087	79.854	2.226.695	120.900	78.580
feb.....	510.231	269.363	1.722.755	87.531	78.543	2.232.986	119.988	75.056
mar.....	528.183	286.182	1.717.488	91.793	79.804	2.245.670	116.979	74.623
apr.....	(530.723)	(285.657)	(1.723.719)	(92.612)	(81.764)	(2.254.442)	(119.919)	(82.429)

Contropartite italiane della moneta dell'area dell'euro: residenti nell'area

(flussi in milioni di euro)

Periodo	Totale passività monetarie	Altre passività delle IFM					
		Depositi delle amministrazioni centrali	Passività non monetarie nei confronti del "settore detentore della moneta"				Passività verso non residenti nell'area dell'euro
			Depositi con durata prestabilita oltre 2 anni e depositi rimborsabili con preavviso oltre 3 mesi	Obbligazioni con scadenza oltre i 2 anni	Capitale e riserve	Totale	
	S365333M	S614462M	S504484M	S643023M	S655271M	S663170M	S670564M
2006	101.579	9.078	2.440	43.100	-4.765	40.775	19.900
2007	63.607	-14.356	-1.240	27.574	9.788	36.122	26.238
2008 - mar.....	14.793	12.156	-205	307	-3.288	-3.186	4.883
apr.....	22.701	3.211	1.707	6.520	-4.991	3.236	2.572
mag.....	13.734	-23.591	695	4.700	-7.158	-1.763	9.241
giu.....	-8.940	14.822	2.178	10.323	5.655	18.156	-6.464
lug.....	-532	6.759	1.380	2.155	772	4.307	2.824
ago.....	-11.030	7.630	-296	1.508	311	1.523	4.753
set.....	20.734	-31.646	-259	3.403	3.201	6.345	-5.990
ott.....	10.722	8.153	-292	-4.384	-345	-5.021	-21.603
nov.....	7.712	9.925	-242	3.026	6.265	9.049	-2.344
dic.....	33.409	-16.756	2.556	-274	-6.187	-3.905	-15.369
2009 - gen.....	-11.236	34.576	1.703	-1.919	10.220	10.004	12.450
feb.....	-5.649	-6.490	-247	6.957	6.836	13.546	754
mar.....	5.868	19.964	-87	2.085	-9.387	-7.389	-6.695
apr.....	(23.179)	(-11.699)	(-849)	(1.185)	(6.265)	(6.600)	(2.208)

Periodo	Attività verso residenti in Italia e nel resto dell'area						Attività verso non residenti nell'area dell'euro	Altre contropartite
	Finanziamenti alle amministrazioni pubbliche		Finanziamenti agli "altri residenti"			Totale		
	di cui: obbligazioni		di cui: obbligazioni	di cui: azioni e partecipazioni				
	S694706M	S685772M	S733156M	S717344M	S725899M	S741113M	S748692M	S258764M
2006	16.584	14.045	157.865	5.145	7.449	174.449	16.412	-19.529
2007	13.871	4.689	155.525	7.976	6.274	169.396	710	-58.495
2008 - mar.....	5.085	2.513	5.785	1.427	-1.113	10.870	-4.851	22.627
apr.....	-1.730	-1.662	24.759	5.704	8.372	23.029	-148	8.839
mag.....	-3.518	-3.279	17.451	10.023	3.788	13.933	5.397	-21.709
giu.....	4.590	-1.679	1.822	-166	-10.038	6.412	-9.582	20.744
lug.....	-6.163	-1.000	20.277	5.127	-2.484	14.114	7.962	-8.718
ago.....	2.357	2.571	-3.082	10.131	-143	-725	-1.452	5.053
set.....	-2.812	-4.317	13.427	-950	2.495	10.615	4.491	-25.663
ott.....	1.515	-834	5.410	2.083	-5.645	6.925	-5.679	-8.995
nov.....	6.668	4.874	-1.006	3.830	-319	5.662	3.931	14.749
dic.....	-54	-463	14.542	-122	60	14.488	-11.062	-6.047
2009 - gen.....	10.951	7.261	-2.286	-79	5	8.665	-1.870	38.999
feb.....	8.052	5.386	1.603	719	705	9.655	-531	-6.963
mar.....	19.351	18.218	-3.865	4.644	1.070	15.486	-2.344	-1.393
apr.....	(3.646)	(580)	(6.374)	(2.613)	(353)	(10.020)	(3.086)	(7.181)

Bilancio statistico della Banca d'Italia: attività

(consistenze di fine periodo in milioni di euro)

Periodo	Oro e crediti in oro	Attività verso non residenti nell'area dell'euro		Prestiti a controparti del settore finanziario dell'area dell'euro					
		di cui: crediti verso FMI	Operazioni di rifinanziamento		Operazioni temporanee di fine-tuning e di tipo strutturale	Operazioni di rifinanziamento marginale	Crediti connessi a scarti di garanzia e altri crediti		
			Principali	A più lungo termine					
	S034162M	S954323M	S347791M	S453206M	S486433M	S500879M	S980349M	S528886M	S999299M
2006	38.050	19.485	1.444	20.967	20.568	388	10
2007	44.793	19.282	1.169	28.081	22.222	5.848	10
2008 - mar.	46.539	18.670	1.123	19.490	13.728	5.586	40	..	137
apr.	44.183	20.708	1.128	10.460	4.756	5.593	111
mag.	45.024	20.864	1.223	20.859	11.176	9.492	..	63	128
giu.	46.518	20.689	1.213	16.691	8.579	6.080	..	1.892	140
lug.	46.355	20.748	1.202	14.265	6.068	8.045	152
ago.	44.564	21.896	1.231	12.857	8.185	4.533	140
set.	48.748	24.125	1.239	20.432	11.746	7.712	..	825	149
ott.	45.155	27.755	1.328	38.326	29.335	8.817	174
nov.	50.449	28.327	1.821	45.112	37.022	7.835	..	71	184
dic.	48.995	26.658	1.793	50.498	12.980	36.976	..	383	160
2009 - gen.	56.557	28.488	1.876	38.749	9.923	28.555	..	81	190
feb.	59.352	28.298	1.845	34.070	14.464	18.931	..	23	652
mar.	54.288	26.875	2.010	33.866	13.399	20.233	235
apr.	52.449	26.930	2.019	29.741	3.254	26.266	222

Periodo	Attività in valuta verso residenti nell'area dell'euro	Titoli in euro emessi da residenti nell'area dell'euro	Crediti verso le amministrazioni pubbliche	Attività verso l'Eurosistema			Altre attività	Totale attività
				di cui: partecipazioni al capitale della BCE	di cui: crediti connessi al trasferimento di riserve			
	S357439M	S555124M	S582769M	S538242M	S670688M	S683411M	S692767M	S726017M
2006	6.857	1.977	19.793	30.845	726	7.263	83.811	221.785
2007	5.052	..	18.561	43.744	722	7.218	86.205	245.718
2008 - mar.	5.959	1.289	18.636	61.382	722	7.218	87.083	259.048
apr.	4.584	1.280	18.425	64.405	722	7.218	86.529	250.575
mag.	4.944	1.270	18.036	37.798	722	7.218	84.452	233.247
giu.	4.346	1.261	17.593	56.819	722	7.218	82.796	246.711
lug.	4.268	1.266	17.967	66.343	722	7.218	83.011	254.223
ago.	4.472	1.271	18.281	75.514	722	7.218	82.994	261.848
set.	7.158	1.478	18.043	47.660	722	7.218	80.702	248.347
ott.	8.329	3.579	17.875	33.756	722	7.218	80.458	255.232
nov.	7.988	4.381	18.239	34.740	722	7.218	82.574	271.809
dic.	6.952	42.439	18.103	31.392	722	7.218	45.114	270.152
2009 - gen.	6.971	41.801	17.934	58.569	720	7.199	43.748	292.817
feb.	2.363	43.029	17.622	62.821	720	7.199	43.261	290.816
mar.	1.760	43.184	17.868	77.952	736	7.199	44.946	300.739
apr.	1.739	42.136	18.216	75.235	736	7.199	46.291	292.736

Bilancio statistico della Banca d'Italia: passività

(consistenze di fine periodo in milioni di euro)

Periodo	Banconote in circolazione	Passività in euro verso controparti del settore finanziario dell'area dell'euro						Passività in euro verso altri residenti nell'area dell'euro
			Conti correnti (inclusa ROB)	Depositi overnight	Depositi a tempo determinato	Operazioni temporanee di fine-tuning	Depositi connessi a scarti di garanzia e altri depositi	
	<i>S777534M</i>	<i>S781721M</i>	<i>S844034M</i>	<i>S914820M</i>	<i>S925268M</i>	<i>S936415M</i>	<i>S005847M</i>	<i>S976464M</i>
2006	105.519	17.159	17.157	2	22.964
2007	112.213	42.623	35.071	2	7.550	9.881
2008 - mar.	109.267	24.473	24.471	1	40.453
apr.	110.754	14.459	14.456	2	1	43.020
mag.	111.116	19.731	19.728	1	2	19.643
giu.	112.228	18.917	18.912	4	1	34.434
lug.	113.551	16.805	16.801	3	1	41.313
ago.	113.026	17.413	17.411	1	1	49.289
set.	113.112	31.834	30.514	1.318	2	17.366
ott.	120.334	26.628	13.855	12.746	27	25.457
nov.	120.954	25.485	21.153	4.320	11	35.877
dic.	126.159	35.441	28.435	6.966	41	19.413
2009 - gen.	121.864	21.309	19.891	1.415	3	53.690
feb.	122.214	22.958	20.826	2.131	2	46.971
mar.	123.061	18.888	17.962	926	1	66.722
apr.	125.030	21.754	20.418	1.336	1	54.704

Periodo	Passività verso non residenti nell'area dell'euro	Passività in valuta verso residenti nell'area dell'euro	Contropartite dei Diritti Speciali di Prelievo del FMI	Rivalutazioni	Capitale e riserve	Passività verso l'Eurosistema	Altre passività	Totale passività
	<i>S036784M</i>	<i>S047488M</i>	<i>S113582M</i>	<i>S143944M</i>	<i>S157776M</i>	<i>S695409M</i>	<i>S218927M</i>	<i>S229220M</i>
2006	955	..	802	26.674	16.771	14.209	16.732	221.785
2007	90	..	754	31.318	17.300	16.245	15.294	245.718
2008 - mar.	288	350	731	32.957	19.496	14.038	16.997	259.048
apr.	227	349	734	30.376	19.496	13.950	17.209	250.575
mag.	110	407	734	30.155	19.496	14.005	17.851	233.247
giu.	47	389	728	29.651	19.478	13.412	17.428	246.711
lug.	190	403	729	30.171	19.478	13.863	17.721	254.223
ago.	104	466	748	29.655	19.478	13.386	18.282	261.848
set.	130	476	765	33.554	19.478	12.662	18.971	248.347
ott.	522	514	819	32.319	19.478	9.859	19.302	255.232
nov.	256	488	821	38.767	19.479	9.892	19.791	271.809
dic.	203	411	777	36.599	19.622	13.313	18.211	270.152
2009 - gen.	475	545	818	45.753	19.622	10.758	17.983	292.817
feb.	1.111	552	815	48.248	19.622	9.934	18.390	290.816
mar.	402	511	789	42.079	19.622	10.142	18.523	300.739
apr.	368	507	793	41.479	19.622	9.723	18.756	292.736

Tassi d'interesse ufficiali dell'Eurosistema
(valori percentuali)

Data di annuncio	Operazioni attivabili su iniziativa delle controparti			Operazioni di rifinanziamento principali		
	Data di decorrenza	Depositi overnight presso l'Eurosistema	Operazioni di rifinanziamento marginale	Data di decorrenza	Tasso fisso (per aste a tasso fisso)	Tasso minimo di offerta (per aste a tasso variabile)
S743237A	S927443A	S939666A	S948632A	S834267A	S616974A	S998197A
22.12.1998	4.1.1999	2,75	3,25	-	-	-
22.12.1998	22.1.1999	2,00	4,50	-	-	-
8.4.1999	9.4.1999	1,50	3,50	14.4.1999	2,50	-
4.11.1999	5.11.1999	2,00	4,00	10.11.1999	3,00	-
3.2.2000	4.2.2000	2,25	4,25	9.2.2000	3,25	-
16.3.2000	17.3.2000	2,50	4,50	22.3.2000	3,50	-
27.4.2000	28.4.2000	2,75	4,75	4.5.2000	3,75	-
8.6.2000	9.6.2000	3,25	5,25	15.6.2000	4,25	-
8.6.2000	-	-	-	28.6.2000	-	4,25
31.8.2000	1.9.2000	3,50	5,50	6.9.2000	-	4,50
5.10.2000	6.10.2000	3,75	5,75	11.10.2000	-	4,75
10.5.2001	11.5.2001	3,50	5,50	15.5.2001	-	4,50
30.8.2001	31.8.2001	3,25	5,25	5.9.2001	-	4,25
17.9.2001	18.9.2001	2,75	4,75	19.9.2001	-	3,75
8.11.2001	9.11.2001	2,25	4,25	14.11.2001	-	3,25
5.12.2002	6.12.2002	1,75	3,75	11.12.2002	-	2,75
6.3.2003	7.3.2003	1,50	3,50	12.3.2003	-	2,50
5.6.2003	6.6.2003	1,00	3,00	9.6.2003	-	2,00
1.12.2005	6.12.2005	1,25	3,25	6.12.2005	-	2,25
2.3.2006	8.3.2006	1,50	3,50	8.3.2006	-	2,50
8.6.2006	15.6.2006	1,75	3,75	15.6.2006	-	2,75
3.8.2006	9.8.2006	2,00	4,00	9.8.2006	-	3,00
5.10.2006	11.10.2006	2,25	4,25	11.10.2006	-	3,25
7.12.2006	13.12.2006	2,50	4,50	13.12.2006	-	3,50
8.3.2007	14.3.2007	2,75	4,75	14.3.2007	-	3,75
6.6.2007	13.6.2007	3,00	5,00	13.6.2007	-	4,00
3.7.2008	9.7.2008	3,25	5,25	9.7.2008	-	4,25
8.10.2008	8.10.2008	2,75	4,75	-	-	-
8.10.2008	9.10.2008	3,25	4,25	15.10.2008	3,75	-
6.11.2008	12.11.2008	2,75	3,75	12.11.2008	3,25	-
4.12.2008	10.12.2008	2,00	3,00	10.12.2008	2,50	-
18.12.2008	21.1.2009	1,00	3,00	-	-	-
15.1.2009	21.1.2009	1,00	3,00	21.1.2009	2,00	-
5.3.2009	11.3.2009	0,50	2,50	11.3.2009	1,50	-
2.4.2009	8.4.2009	0,25	2,25	8.4.2009	1,25	-
7.5.2009	13.5.2009	0,25	1,75	13.5.2009	1,00	-

Operazioni di politica monetaria dell'Eurosistema effettuate dalla Banca d'Italia mediante asta

(milioni di euro per le quantità; valori percentuali su base annua per i tassi d'interesse; dati giornalieri)

Data di regolamento	Importo		Aste a tasso fisso	Aste a tasso variabile			Durata dell'operazione (in giorni)
	Richiesto	Aggiudicato		Tasso minimo di offerta	Tasso marginale	Tasso medio ponderato	
	S564033D	S889281D	S162532D	S022846D	S918373D	S928120D	S937249D

OPERAZIONI DI RIFINANZIAMENTO PRINCIPALI

2008 - dic. 23.....	13.391	13.391	2,50	-	-	-	7
2008 - dic. 30.....	13.012	13.012	2,50	-	-	-	7
2009 - gen. 6.....	9.972	9.972	2,50	-	-	-	8
2009 - gen. 14.....	7.627	7.627	2,50	-	-	-	7
2009 - gen. 21.....	9.506	9.506	2,00	-	-	-	7
2009 - gen. 28.....	9.923	9.923	2,00	-	-	-	7
2009 - feb. 4.....	7.292	7.292	2,00	-	-	-	7
2009 - feb. 11.....	12.625	12.625	2,00	-	-	-	7
2009 - feb. 18.....	12.134	12.134	2,00	-	-	-	7
2009 - feb. 25.....	14.464	14.464	2,00	-	-	-	7
2009 - mar. 4.....	16.478	16.478	2,00	-	-	-	7
2009 - mar. 11.....	13.163	13.163	1,50	-	-	-	7
2009 - mar. 18.....	12.941	12.941	1,50	-	-	-	7
2009 - mar. 25.....	13.398	13.398	1,50	-	-	-	7
2009 - apr. 1.....	13.341	13.341	1,50	-	-	-	7
2009 - apr. 8.....	4.415	4.415	1,25	-	-	-	7
2009 - apr. 15.....	4.164	4.164	1,25	-	-	-	7
2009 - apr. 22.....	3.966	3.966	1,25	-	-	-	7
2009 - apr. 29.....	3.254	3.254	1,25	-	-	-	7
2009 - mag. 6.....	3.136	3.136	1,25	-	-	-	7

OPERAZIONI DI RIFINANZIAMENTO A PIÙ LUNGO TERMINE

	S971139D	S980124D	S451687D		S991005D	S998351D	S007260D
2009 - mar. 13.....	4.000	4.000	1,50	-	-	-	91
2009 - mar. 26.....	1.140	1.140	1,50	-	-	-	91
2009 - apr. 8.....	15.951	15.951	1,25	-	-	-	35
2009 - apr. 9.....	850	850	1,25	-	-	-	182
2009 - apr. 16.....	804	804	1,25	-	-	-	84
2009 - apr. 30.....	700	700	1,25	-	-	-	91

ALTRE OPERAZIONI

	S450762D	S937242D	S952858D	S793304D	S967007D	S980452D	S991423D
2009 - gen. 20.....	-9.902	-9.722	-	2,03	2,05	2,10	1
2009 - feb. 10.....	-5.147	-5.147	-	1,08	1,20	1,41	1
2009 - mar. 10.....	-6.873	-6.853	-	1,15	1,20	1,46	1
2009 - apr. 7.....	-3.891	-3.891	-	0,75	0,85	1,10	1
2009 - mag. 12.....	-4.340	-4.290	-	0,50	0,78	0,88	1

Statistiche sulla riserva obbligatoria - Passività delle istituzioni creditizie residenti in Italia

(consistenze di fine periodo in milioni di euro)

Periodo	Totale delle passività soggette	Passività soggette al coefficiente di riserva del 2%		Passività soggette al coefficiente di riserva dello 0%		
		Depositi (in conto corrente; con durata prestabilita fino a due anni; rimborsabili con preavviso fino a due anni)	Titoli obbligazionari fino a due anni	Depositi (con durata prestabilita oltre due anni; rimborsabili con preavviso oltre due anni)	Pronti contro termine	Titoli obbligazionari oltre i due anni
	<i>S818869M</i>	<i>S857599M</i>	<i>S912913M</i>	<i>S941509M</i>	<i>S951125M</i>	<i>S957661M</i>
2006	1.760.712	1.049.700	15.355	53.683	111.124	530.850
2007	1.875.720	1.099.420	32.439	49.778	124.856	569.226
2008 - mar.	1.923.973	1.099.700	38.076	50.850	136.712	598.634
apr.	1.959.886	1.124.418	40.196	52.860	136.416	605.996
mag.	2.001.370	1.139.900	44.153	55.451	141.184	620.682
giu.	1.997.173	1.133.564	45.134	54.592	131.372	632.511
lug.	2.005.094	1.124.518	45.588	55.245	143.626	636.117
ago.	2.005.386	1.116.040	45.978	55.677	149.727	637.964
set.	2.034.571	1.135.513	50.555	55.022	150.148	643.333
ott.	2.035.898	1.144.418	51.299	54.626	137.096	648.459
nov.	2.042.042	1.150.796	53.046	54.580	131.276	652.343
dic.	2.049.340	1.172.409	52.926	60.490	126.756	636.759
2009 - gen.	2.060.131	1.179.874	60.001	62.509	119.055	638.691
feb.	2.066.381	1.177.242	60.146	62.935	112.189	653.869
mar.	2.083.831	1.180.971	66.634	61.121	104.182	670.924
apr.	(2.111.968)	(1.204.883)	(69.215)	(56.468)	(104.199)	(677.202)

Statistiche sulla riserva obbligatoria - Assolvimento dell'obbligo di riserva da parte delle istituzioni creditizie residenti in Italia

(consistenze medie nel periodo di mantenimento in milioni di euro; valori percentuali su base annua per il tasso d'interesse)

Periodo di mantenimento terminante il:		Riserve dovute	Conti correnti delle istituzioni creditizie	Riserve in eccesso	Inadempienze	Tasso di remunerazione della riserva obbligatoria
<i>mese</i>	<i>giorno</i>	<i>S966619M</i>	<i>S999640M</i>	<i>S010530M</i>	<i>S056748M</i>	<i>S246450M</i>
2006	dic.	20.184	20.239	56	..	3,30
2007	dic.	21.524	21.570	46	..	4,17
2008 - apr.	15	22.372	22.400	28	..	4,19
mag.	13	22.316	22.399	84	..	4,24
giu.	10	22.679	22.768	89	..	4,17
lug.	8	23.216	23.262	47	1	4,06
ago.	12	23.605	23.622	18	9	4,35
set.	9	23.498	23.526	28	1	4,38
ott.	7	23.326	23.413	87	..	4,58
nov.	11	23.164	23.256	92	..	3,94
dic.	9	23.646	23.689	43	..	3,25
2009 - gen.	20	23.839	23.910	72	..	2,50
feb.	10	24.001	24.038	37	..	2,00
mar.	10	24.431	24.465	34	..	2,00
apr.	7	24.722	24.764	42	..	1,50
mag.	12	24.673	24.713	41	..	1,25

Posizione di liquidità del sistema bancario dell'area dell'euro: contributo italiano

(consistenze medie nel periodo di mantenimento della riserva obbligatoria, in milioni di euro)

Periodo di mantenimento terminante il:		Fattori di creazione di liquidità					
		Attività nette in oro e valuta estera	Attività nette nei confronti dell'Eurosistema	Operazioni di politica monetaria			
				Operazioni di rifinanziamento principali	Operazioni di rifinanziamento a più lungo termine	Operazioni di rifinanziamento marginale	Altre operazioni di creazione
<i>mese</i>	<i>giorno</i>	<i>S003675M</i>	<i>S246592M</i>	<i>S274091M</i>	<i>S283242M</i>	<i>S289794M</i>	<i>S297048M</i>
2006	dic.	57.216	24.149	18.590	653
2007	dic.	62.268	31.219	12.505	4.949	5	..
2008 - mag.....	13	67.352	46.650	6.530	5.610
giu.....	10	67.608	41.381	7.362	7.997	7	..
lug.....	8	67.428	45.031	6.313	7.455	68	..
ago.....	12	67.208	55.130	5.377	7.296
set.....	9	67.318	60.624	4.620	5.409
ott.....	7	69.548	43.030	7.748	5.109	68	159
nov.....	11	74.702	30.848	23.615	8.512	567	..
dic.....	9	75.324	24.976	33.798	7.709	9	5
2009 - gen.....	20	75.526	34.058	12.029	36.926	47	5
feb.....	10	75.456	41.421	8.907	29.013	85	2
mar.....	10	75.229	45.417	13.925	19.089	9	1
apr.....	7	76.761	64.080	13.211	19.823	2	1
mag.....	12	81.234	60.632	3.787	25.877	..	1

Periodo di mantenimento terminante il:		Fattori di assorbimento di liquidità					Conti correnti delle istituzioni creditizie presso la Banca centrale (c)	Contributo italiano alla base monetaria (a+b+c)
		Operazioni di politica monetaria		Circolazione (b)	Conti delle amministrazioni centrali	Altri fattori netti		
		Altre operazioni di assorbimento	Depositi overnight (a)					
<i>mese</i>	<i>giorno</i>	<i>S227610M</i>	<i>S303829M</i>	<i>S312726M</i>	<i>S343364M</i>	<i>S354855M</i>	<i>S398166M</i>	<i>S405722M</i>
2006	dic.	..	4	113.765	27.165	-60.566	20.239	134.008
2007	dic.	330	2	120.151	22.651	-53.759	21.570	141.723
2008 - mag.....	13	79	3	123.572	26.074	-45.985	22.400	145.975
giu.....	10	..	6	124.359	22.358	-45.137	22.768	147.132
lug.....	8	..	6	125.159	23.162	-45.294	23.262	148.428
ago.....	12	..	201	127.202	29.308	-45.321	23.622	151.025
set.....	9	..	7	127.212	32.175	-44.948	23.526	150.745
ott.....	7	1.235	612	126.517	17.923	-44.037	23.413	150.542
nov.....	11	138	10.874	131.383	16.038	-43.445	23.256	165.513
dic.....	9	130	4.320	135.200	27.330	-48.848	23.689	163.209
2009 - gen.....	20	231	7.620	139.593	34.597	-47.363	23.910	171.124
feb.....	10	245	3.100	135.363	37.595	-45.457	24.038	162.501
mar.....	10	245	1.943	136.658	35.231	-44.873	24.465	163.067
apr.....	7	139	1.590	137.749	51.819	-42.182	24.764	164.103
mag.....	12	123	1.837	139.264	42.621	-37.027	24.713	165.815

Bilancio delle “altre IFM” residenti in Italia: attività
(consistenze in milioni di euro)

Periodo	Cassa	Prestiti						
		Residenti in Italia			Residenti in altri paesi dell'area dell'euro			Resto del mondo
		IFM	Amministrazioni pubbliche	Altri residenti	IFM	Amministrazioni pubbliche	Altri residenti	
	<i>S562518M</i>	<i>S589956M</i>	<i>S599104M</i>	<i>S612202M</i>	<i>S621694M</i>	<i>S634800M</i>	<i>S645671M</i>	<i>S655611M</i>
2007	11.961	487.996	223.076	1.455.115	137.664	110	28.788	76.272
2008 - apr.	8.964	474.697	227.652	1.479.885	159.876	106	32.520	70.495
mag.	8.648	518.340	227.452	1.481.084	159.210	102	34.870	75.470
giu.	9.310	507.088	233.640	1.493.337	161.143	101	33.902	65.537
lug.	9.150	502.538	228.227	1.506.517	145.274	98	35.277	73.616
ago.	9.080	525.561	228.346	1.490.653	136.915	129	36.771	71.529
set.	9.408	539.221	229.790	1.505.170	144.906	165	34.639	74.507
ott.	9.427	757.188	232.142	1.513.819	137.635	134	35.544	71.630
nov.	9.217	611.034	233.959	1.507.902	130.490	132	36.788	76.371
dic.	13.125	567.621	234.778	1.526.421	122.301	134	31.398	62.806
2009 - gen.	9.640	578.532	238.034	1.525.006	125.276	134	31.646	62.178
feb.	9.151	589.459	240.700	1.524.093	112.360	134	32.588	61.771
mar.	9.587	594.769	241.832	1.514.433	108.162	135	31.456	60.502
apr.	(9.542)	(571.315)	(244.897)	(1.516.390)	(117.806)	(136)	(32.952)	(62.520)

Periodo	Titoli diversi da azioni al valore di mercato						
	Residenti in Italia			Residenti in altri paesi dell'area dell'euro			Resto del mondo
	IFM	Amministrazioni pubbliche	Altri residenti	IFM	Amministrazioni pubbliche	Altri residenti	
	<i>S953876M</i>	<i>S140793M</i>	<i>S154530M</i>	<i>S184537M</i>	<i>S166032M</i>	<i>S181158M</i>	<i>S665123M</i>
2007	95.661	164.768	31.036	16.318	18.124	15.325	15.428
2008 - apr.	125.489	169.425	32.633	20.448	15.110	21.649	16.815
mag.	135.494	166.851	41.516	22.108	15.773	24.002	17.192
giu.	137.314	164.798	41.860	23.425	15.535	23.647	17.833
lug.	135.858	166.076	45.299	26.614	14.281	25.538	17.567
ago.	136.939	168.796	54.009	27.956	14.344	26.984	18.884
set.	139.114	165.712	53.982	28.055	14.478	26.061	18.991
ott.	157.084	164.109	54.853	27.455	13.079	27.416	17.879
nov.	159.338	166.336	58.599	27.760	12.995	27.411	18.054
dic.	157.251	165.363	59.038	26.513	10.605	28.937	17.149
2009 - gen.	160.858	171.744	58.104	26.485	9.860	28.958	17.303
feb.	171.599	174.889	58.371	26.863	10.101	29.137	17.330
mar.	189.453	189.478	62.968	27.241	10.365	28.801	17.626
apr.	(197.087)	(189.705)	(64.203)	(27.636)	(9.779)	(28.385)	(17.782)

Periodo	Azioni e partecipazioni					Immobilizzazioni	Altre attività	Totale attività
	Residenti in Italia		Residenti in altri paesi dell'area dell'euro		Resto del mondo			
	IFM	Altri settori	IFM	Altri settori				
	<i>S678647M</i>	<i>S687287M</i>	<i>S694873M</i>	<i>S737997M</i>	<i>S745236M</i>	<i>S753273M</i>	<i>S766152M</i>	<i>S200055M</i>
2007	81.543	69.752	44.869	22.819	14.175	82.923	313.675	3.407.399
2008 - apr.	95.310	75.035	45.355	22.356	13.521	74.141	311.082	3.492.567
mag.	108.285	79.822	46.260	21.202	13.855	74.319	324.507	3.596.362
giu.	102.934	70.027	46.278	19.494	13.587	74.659	327.620	3.583.071
lug.	102.339	67.340	46.190	19.370	13.777	74.250	310.026	3.565.225
ago.	102.088	67.668	46.236	19.270	13.762	74.441	300.653	3.571.014
set.	101.872	69.601	47.216	18.518	13.742	75.297	318.905	3.629.348
ott.	101.356	64.761	47.933	16.546	13.705	75.062	341.877	3.880.633
nov.	96.536	62.801	47.178	14.940	13.177	75.494	389.228	3.775.740
dic.	87.496	62.458	47.280	13.372	12.392	81.157	360.057	3.687.652
2009 - gen.	83.236	61.733	47.101	13.259	13.748	81.238	350.846	3.694.918
feb.	82.845	61.623	46.705	12.642	13.399	85.321	353.097	3.714.178
mar.	85.478	61.994	46.503	13.416	12.849	83.184	376.057	3.766.290
apr.	(85.613)	(63.912)	(47.689)	(12.754)	(13.481)	(81.266)	(353.854)	(3.748.705)

Bilancio delle “altre IFM” residenti in Italia: passività*(consistenze di fine periodo in milioni di euro)*

Periodo	Depositi						
	Residenti in Italia			Residenti in altri paesi dell'area dell'euro			Resto del mondo
	IFM	Amministrazione centrale	Altre amministrazioni pubbliche - altri residenti	IFM	Amministrazioni centrali	Altre amministrazioni pubbliche - altri residenti	
	<i>S640722M</i>	<i>S390776M</i>	<i>S273355M</i>	<i>S400654M</i>	<i>S408710M</i>	<i>S287103M</i>	<i>S416254M</i>
2007	470.263	13.524	1.031.694	279.207	30	16.714	210.539
2008 - apr.	474.355	14.598	1.058.532	271.280	28	19.667	218.820
mag.	524.253	14.327	1.068.549	281.927	28	22.334	228.305
giu.	502.562	14.383	1.057.790	285.674	87	24.164	221.528
lug.	500.966	14.244	1.056.296	276.370	27	25.905	224.664
ago.	519.114	13.866	1.046.561	280.424	25	25.405	233.598
set.	529.344	14.097	1.069.846	282.873	30	24.345	229.645
ott.	776.120	14.119	1.082.039	267.578	33	23.457	214.794
nov.	634.607	13.652	1.085.021	258.604	32	23.817	212.662
dic.	584.889	13.435	1.114.420	248.269	33	27.246	194.133
2009 - gen.	591.765	13.600	1.107.669	254.561	41	24.952	207.891
feb.	591.219	13.821	1.095.980	256.526	43	24.842	209.442
mar.	600.470	14.060	1.098.410	252.222	31	24.665	203.484
apr.	(572.369)	(14.393)	(1.117.425)	(246.863)	(28)	(23.951)	(206.368)

Periodo	Quote dei fondi comuni monetari	Obbligazioni	Capitale e riserve	Altre passività	Totale passività
	<i>S424528M</i>	<i>S303540M</i>	<i>S434899M</i>	<i>S442597M</i>	<i>S215509M</i>
2007	73.453	618.054	264.679	429.240	3.407.398
2008 - apr.	67.533	669.372	272.415	425.966	3.492.566
mag.	66.737	687.710	278.429	423.763	3.596.362
giu.	64.786	702.953	278.437	430.707	3.583.070
lug.	63.867	707.213	278.315	417.358	3.565.225
ago.	64.195	709.892	278.813	399.119	3.571.013
set.	63.515	717.944	277.765	419.944	3.629.348
ott.	60.894	733.445	278.022	430.132	3.880.632
nov.	59.187	740.192	275.868	472.099	3.775.739
dic.	57.831	740.509	276.384	430.504	3.687.652
2009 - gen.	57.592	746.227	276.239	414.381	3.694.917
feb.	57.822	767.716	279.694	417.074	3.714.179
mar.	57.666	787.946	279.562	447.775	3.766.290
apr.	(56.687)	(799.324)	(287.625)	(423.670)	(3.748.704)

Credito ai residenti in Italia

(consistenze di fine periodo in milioni di euro)

Periodo	Finanziamenti agli "altri residenti"					
	Prestiti di IFM residenti in Italia (a)	Obbligazioni collocate sull'interno		Totale finanziamenti interni (c)=(a)+(b)	Finanziamenti esteri (d)	Totale (e)=(c)+(d)
		(b)	di cui: detenute da IFM residenti in Italia			
	<i>S149181M</i>	<i>S391111M</i>	<i>S401409M</i>	<i>S410010M</i>	<i>S447932M</i>	<i>S474871M</i>
2005	1.193.141	145.114	28.232	1.338.255	277.307	1.615.562
2006	1.324.727	167.332	26.327	1.492.059	297.280	1.789.339
2007 - nov.	1.451.768	169.443	23.397	1.621.211	304.149	1.925.361
dic.	1.455.115	181.666	31.061	1.636.781	306.462	1.943.243
2008 - gen.	1.465.059	179.253	29.955	1.644.312	304.902	1.949.214
feb.	1.472.439	179.152	29.778	1.651.591	304.218	1.955.809
mar.	1.478.268	181.741	29.074	1.660.009	298.488	1.958.497
apr.	1.480.354	185.006	32.656	1.665.360	299.939	1.965.299
mag.	1.481.080	197.876	41.576	1.678.956	294.213	1.973.169
giu.	1.493.505	200.618	41.469	1.694.123	292.569	1.986.692
lug.	1.506.934	211.259	44.803	1.718.193	292.931	2.011.124
ago.	1.491.303	220.141	53.513	1.711.444	293.682	2.005.126
set.	1.505.722	220.724	53.485	1.726.446	296.752	2.023.198
ott.	1.513.820	224.033	54.875	1.737.853	298.139	2.035.992
nov.	1.507.607	257.898	59.128	1.765.505	300.054	2.065.559
dic.	1.526.421	282.576	59.062	1.808.997	302.406	2.111.403

Periodo	Debito delle amministrazioni pubbliche			Credito		Per memoria: azioni emesse sull'interno detenute da IFM residenti in Italia
	(f)	di cui: sull'interno		Totale interno (h)=(c)+(g)	Totale (i)=(e)+(f)	
		(g)	di cui: detenuto da IFM residenti in Italia			
	S486795M	S520128M	S513307M	S562034M	S601564M	S625987M
2005	1.512.740	1.399.937	273.745	2.738.192	3.128.302	56.906
2006	1.581.972	1.476.981	420.896	2.969.040	3.371.311	59.440
2007 - nov.	1.627.850	1.527.051	430.058	3.148.263	3.553.210	73.913
dic.	1.598.941	1.500.473	432.066	3.137.254	3.542.183	76.856
2008 - gen.....	1.624.229	1.523.654	438.626	3.167.966	3.573.443	74.699
feb.....	1.626.058	1.525.285	438.937	3.176.876	3.581.867	75.352
mar.....	1.648.385	1.549.640	441.938	3.209.648	3.606.882	74.072
apr.....	1.663.262	1.562.467	444.186	3.227.827	3.628.560	81.017
mag.....	1.648.747	1.553.100	439.252	3.232.056	3.621.916	85.836
giu.....	1.651.162	1.558.108	444.529	3.252.231	3.637.854	75.392
lug.....	1.653.841	1.563.490	439.724	3.281.682	3.664.964	72.416
ago.....	1.666.073	1.575.040	441.330	3.286.484	3.671.198	72.697
set.....	1.647.538	1.556.418	438.852	3.282.864	3.670.736	74.043
ott.....	1.669.397	1.578.435	441.114	3.316.288	3.705.389	68.615
nov.	1.686.195	1.596.070	446.272	3.361.575	3.751.753	67.612
dic.	1.662.558	1.574.167	469.780	3.383.165	3.773.961	66.200

Credito ai residenti in Italia

(flussi in milioni di euro)

Periodo	Finanziamenti agli "altri residenti"					
	Prestiti di IFM residenti in Italia (a)	Obbligazioni collocate sull'interno		Totale finanziamenti interni (c)=(a)+(b)	Finanziamenti esteri (d)	Totale (e)=(c)+(d)
		(b)	di cui: detenute da IFM residenti in Italia (b)			
	S654882M	S663724M	S674053M	S680770M	S689614M	S698877M
2005	95.984	29.607	4.071	125.594	28.899	154.494
2006	141.012	21.689	-555	162.701	20.811	183.509
2007 - nov.	22.382	3.204	-856	25.587	173	25.760
dic.	5.559	12.190	6.998	17.749	2.488	20.237
2008 - gen.	10.103	-1.870	59	8.234	-1.956	6.278
feb.	7.751	114	-406	7.865	-700	7.165
mar.	6.415	2.722	-764	9.137	-5.518	3.619
apr.	5.434	2.908	3.666	8.342	1.715	10.057
mag.	1.290	12.563	8.457	13.853	-5.464	8.389
giu.	12.941	2.492	-121	15.433	-1.291	14.142
lug.	16.264	10.933	3.129	27.197	17	27.214
ago.	-14.546	9.048	8.696	-5.498	560	-4.938
set.	14.112	542	-32	14.654	2.907	17.561
ott.	8.256	3.014	573	11.269	1.287	12.556
nov.	-5.813	34.467	3.906	28.654	1.608	30.262
dic.	19.972	25.979	176	45.951	2.059	48.010

Periodo	Debito delle amministrazioni pubbliche			Credito		Per memoria: azioni emesse sull'interno detenute da IFM residenti in Italia
	(f)	di cui: sull'interno		Totale interno	Totale	
		(g)	di cui: detenuto da IFM residenti in Italia			
	S707215M	S717309M	S887210M	S737811M	S746824M	S756919M
2005	70.668	65.390	14.317	190.985	225.161	3.113
2006	58.826	65.836	147.151	228.538	242.336	2.497
2007 - nov.	4.949	4.489	3.261	30.076	30.709	-1.807
dic.	-13.879	-11.540	2.008	6.209	6.358	1.623
2008 - gen.	-1.981	-4.106	6.559	4.128	4.296	317
feb.	8.492	8.250	311	16.115	15.657	37
mar.	11.151	13.051	3.002	22.188	14.769	-5
apr.	11.645	9.673	2.247	18.014	21.702	6.413
mag.	8.650	13.809	-4.934	27.662	17.039	4.230
giu.	-13.171	-10.642	5.277	4.791	971	-7.540
lug.	-5.486	-2.743	-4.805	24.454	21.728	-1.986
ago.	3.317	2.843	1.606	-2.655	-1.620	-91
set.	12.903	12.922	-2.478	27.576	30.464	3.781
ott.	13.134	13.702	2.262	24.971	25.690	-3.862
nov.	5.273	6.119	5.158	34.773	35.536	907
dic.	-5.663	-4.254	23.508	41.697	42.347	485

Figura 1.2

CREDITO TOTALE AI RESIDENTI IN ITALIA¹
(variazioni percentuali sui 12 mesi)

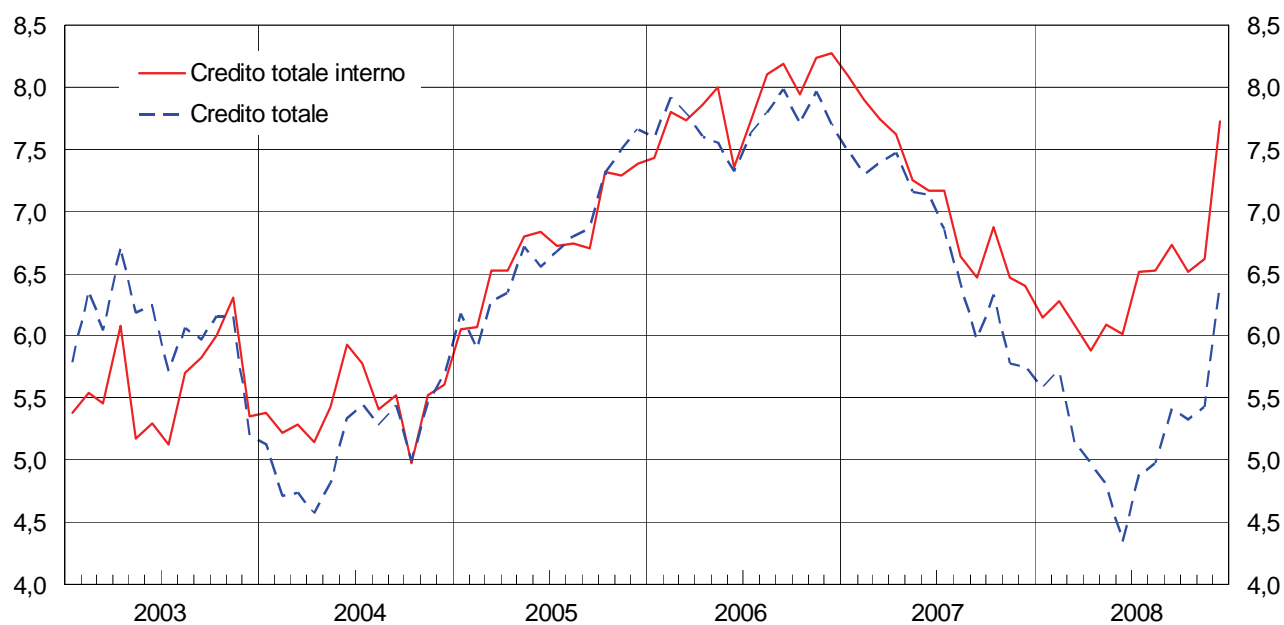

(1) Cfr. appendice metodologica

Sezione 2

**Statistiche bancarie:
bilanci e altre informazioni**

Figura 2.1

PRESTITI BANCARI AI RESIDENTI IN ITALIA¹
(variazioni percentuali sui 12 mesi)

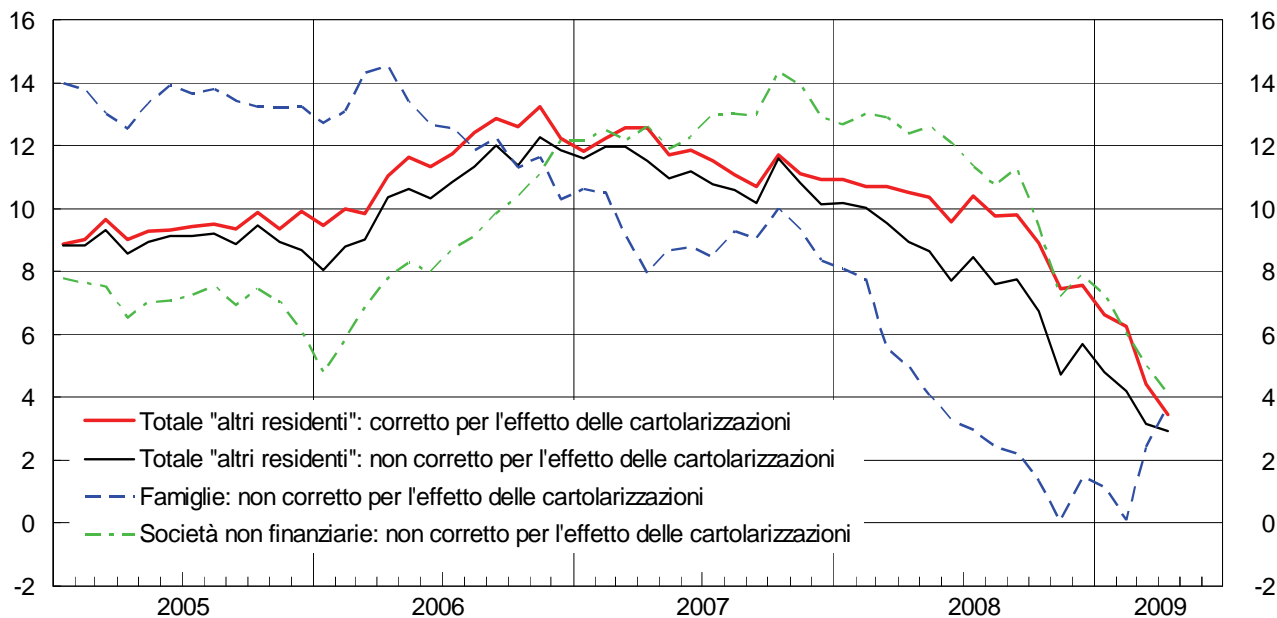

(1) Cfr. appendice metodologica.

Figura 2.2

**PRINCIPALI PASSIVITA' BANCARIE CON RESIDENTI IN ITALIA:
DEPOSITI E OBBLIGAZIONI¹**
(variazioni percentuali sui 12 mesi)

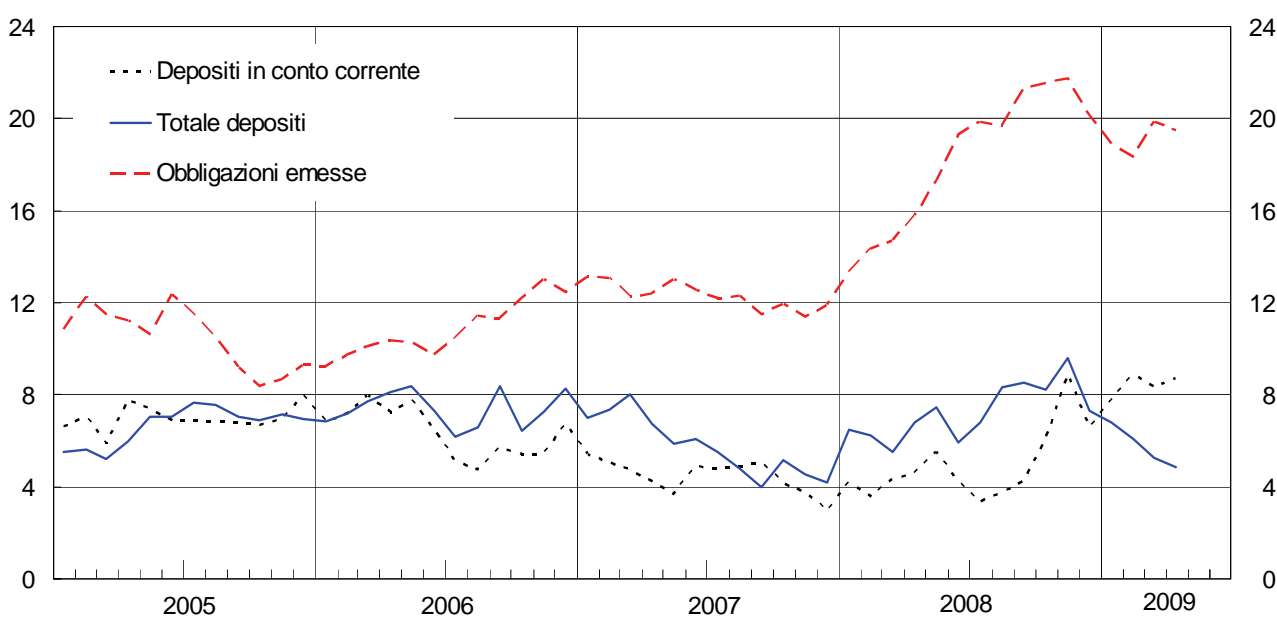

(1) Cfr. appendice metodologica.

Bilancio delle banche residenti in Italia: attività

(consistenze di fine periodo in milioni di euro)

Periodo	Cassa	Prestiti			Titoli diversi da azioni al valore di mercato		
		Residenti in Italia	Residenti in altri paesi dell'area dell'euro	Resto del mondo	Residenti in Italia		
					IFM	Amministrazioni pubbliche	Altri residenti
	<i>S221763M</i>	<i>S685169M</i>	<i>S778594M</i>	<i>S793529M</i>	<i>S016397M</i>	<i>S990079M</i>	<i>S028395M</i>
2007	11.961	2.160.574	165.354	76.186	93.524	114.393	28.916
2008 - apr.	8.964	2.178.636	191.343	69.920	123.226	120.657	31.041
mag.	8.648	2.223.331	192.701	74.960	133.145	120.005	39.918
giu.	9.310	2.229.257	194.503	65.537	134.912	119.588	40.298
lug.	9.150	2.232.961	178.947	73.406	133.543	121.433	43.895
ago.	9.080	2.239.887	172.367	71.284	134.598	124.306	52.611
set.	9.408	2.266.571	179.394	74.507	136.715	123.201	52.618
ott.	9.427	2.496.899	172.256	71.630	154.804	122.774	53.538
nov.	9.217	2.347.471	166.562	76.254	157.154	125.601	57.335
dic.	13.125	2.322.039	153.433	62.806	155.154	126.194	57.951
2009 - gen.	9.640	2.334.887	156.218	62.003	158.775	132.115	57.064
feb.	9.151	2.347.015	144.468	61.771	169.499	135.927	57.365
mar.	9.587	2.344.412	139.753	60.254	187.386	148.782	62.032
apr.	(9.542)	(2.326.769)	(149.346)	(62.330)	(195.217)	(148.997)	(63.457)
Periodo	Titoli diversi da azioni, al valore di mercato			Titoli diversi da azioni del resto del mondo	Azioni e partecipazioni		
	Residenti in altri paesi dell'area dell'euro				Residenti in Italia		
	IFM	Amministrazioni pubbliche	Altri residenti		IFM	Altri residenti	
	<i>S051255M</i>	<i>S039781M</i>	<i>S062554M</i>	<i>S967226M</i>	<i>S312876M</i>	<i>S352420M</i>	
2007	13.517	9.354	14.036	14.026	81.543	69.752	
2008 - apr.	17.563	9.909	20.449	15.226	95.310	75.035	
mag.	18.948	10.324	22.817	15.494	108.285	79.822	
giu.	20.184	10.597	22.387	16.137	102.934	70.027	
lug.	23.267	10.069	24.310	15.859	102.339	67.340	
ago.	24.587	9.965	25.664	16.913	102.088	67.668	
set.	25.007	10.196	24.829	17.040	101.872	69.601	
ott.	24.941	9.380	26.296	16.130	101.356	64.761	
nov.	25.435	9.320	26.282	16.402	96.536	62.801	
dic.	24.150	6.547	27.918	15.538	87.496	62.458	
2009 - gen.	24.222	6.311	27.936	15.821	83.236	61.733	
feb.	24.690	6.375	28.117	15.878	82.845	61.623	
mar.	25.137	6.869	27.812	16.284	85.478	61.994	
apr.	(25.677)	(6.869)	(27.594)	(16.458)	(85.613)	(63.912)	
Periodo	Azioni e partecipazioni			Quote di partecipazione in fondi monetari	Immobilizzazioni	Altre attività	Totale attività
	Residenti in altri paesi dell'area dell'euro		Resto del mondo				
	IFM	Altri residenti					
	<i>S361161M</i>	<i>S366484M</i>	<i>S373891M</i>	<i>S399788M</i>	<i>S420100M</i>	<i>S427463M</i>	<i>S463168M</i>
2007	44.869	22.769	14.175	1.703	82.923	312.254	3.331.830
2008 - apr.	45.355	22.245	13.521	1.500	74.141	309.622	3.423.664
mag.	46.260	21.094	13.855	1.517	74.319	323.199	3.528.643
giu.	46.278	19.389	13.587	1.432	74.659	326.400	3.517.416
lug.	46.190	19.245	13.777	1.573	74.250	308.010	3.499.565
ago.	46.236	19.145	13.762	1.577	74.441	299.040	3.505.218
set.	47.216	18.393	13.742	1.520	75.297	317.170	3.564.295
ott.	47.933	16.453	13.705	972	75.062	340.340	3.818.656
nov.	47.178	14.848	13.177	845	75.494	387.312	3.715.224
dic.	47.280	13.294	12.392	934	81.157	358.411	3.628.275
2009 - gen.	47.101	13.180	13.748	969	81.238	349.312	3.635.510
feb.	46.705	12.564	13.399	958	85.321	351.752	3.655.423
mar.	46.503	13.316	12.849	890	83.184	374.407	3.706.930
apr.	(47.689)	(12.708)	(13.481)	(940)	(81.266)	(352.582)	(3.690.447)

Bilancio delle banche residenti in Italia: passività

(consistenze di fine periodo in milioni di euro)

Periodo	Depositi							
	Residenti in Italia				Residenti in altri paesi dell'area dell'euro			
	IFM		Amministrazione centrale	Altre amministrazioni pubbliche e altri residenti	IFM		Amministrazioni centrali	Altre amministrazioni pubbliche e altri residenti
		di cui: banche				di cui: banche		
	S305929M	S260954M	S283388M	S295597M	S358514M	S316791M	S332233M	S344636M
2007	470.255	468.575	13.524	1.031.694	279.207	278.940	30	16.714
2008 - apr.	474.332	472.684	14.598	1.058.532	271.280	270.887	28	19.667
mag.	524.248	522.020	14.327	1.068.549	281.927	281.626	28	22.334
giu.	502.529	501.288	14.383	1.057.790	285.674	285.351	87	24.164
lug.	500.922	499.692	14.244	1.056.296	276.370	275.366	27	25.905
ago.	519.024	518.248	13.866	1.046.561	280.424	279.399	25	25.405
set.	529.266	527.445	14.097	1.069.846	282.873	281.982	30	24.345
ott.	776.108	774.674	14.119	1.082.039	267.578	267.283	33	23.457
nov.	634.601	633.498	13.652	1.085.021	258.604	258.246	32	23.817
dic.	584.880	582.902	13.435	1.114.420	248.269	246.797	33	27.246
2009 - gen.	591.754	590.385	13.600	1.107.669	254.561	253.605	41	24.952
feb.	591.215	590.180	13.821	1.095.980	256.526	255.634	43	24.842
mar.	600.403	599.452	14.060	1.098.410	252.222	251.611	31	24.665
apr.	(572.259)	(570.929)	(14.390)	(1.117.425)	(246.863)	(245.840)	(28)	(23.951)

Periodo	Depositi dei residenti nel resto del mondo		Obbligazioni	Capitale e riserve	Altre passività	Totale passività
		di cui: banche				
	S369637M	S381071M	S073907M	S504043M	S975074M	S159211M
2007	210.539	173.176	618.054	264.679	427.132	3.331.828
2008 - apr.	218.820	179.885	669.372	272.415	424.621	3.423.664
mag.	228.305	188.795	687.710	278.429	422.786	3.528.643
giu.	221.528	181.451	702.953	278.437	429.871	3.517.416
lug.	224.664	185.668	707.213	278.315	415.610	3.499.565
ago.	233.598	195.125	709.892	278.813	397.609	3.505.218
set.	229.645	191.678	717.944	277.765	418.484	3.564.295
ott.	214.794	178.540	733.445	278.022	429.061	3.818.656
nov.	212.662	176.639	740.192	275.868	470.776	3.715.224
dic.	194.133	160.012	740.509	276.384	428.966	3.628.275
2009 - gen.	207.891	168.265	746.227	276.239	412.576	3.635.510
feb.	209.442	170.742	767.716	279.694	416.143	3.655.423
mar.	203.484	166.078	787.946	279.562	446.147	3.706.930
apr.	(206.368)	(168.355)	(799.324)	(287.625)	(422.214)	(3.690.447)

Raccolta in euro da altre amministrazioni pubbliche e altri residenti

(consistenze di fine periodo in milioni di euro)

Periodo	Depositi							
	Residenti in Italia					Residenti in altri paesi dell'area dell'euro		
	Depositi in conto corrente	Depositi con durata prestabilita		Depositi rimborsabili con preavviso	Pronti contro termine	Depositi in conto corrente	Depositi con durata prestabilita	
		fino a 2 anni	oltre 2 anni				fino a 2 anni	oltre 2 anni
	S893463M	S452906M	S419174M	S481577M	S392256M	S906791M	S472492M	S435869M
2006	618.857	34.426	3.143	68.977	93.731	3.800	7.711	3.424
2007	636.291	35.716	2.725	227.785	105.112	3.576	6.887	3.027
2008 - mar.	624.814	35.768	2.651	232.996	113.368	3.553	8.509	3.493
apr.	638.196	35.944	2.655	233.090	119.837	3.138	7.683	5.384
mag.	644.101	36.138	2.676	232.576	124.666	4.558	8.275	6.236
giu.	643.056	33.673	2.614	232.543	118.000	4.239	8.370	8.800
lug.	627.100	33.101	2.596	232.802	130.382	4.638	7.812	10.331
ago.	608.729	33.193	2.602	234.724	136.164	3.255	8.666	10.149
set.	633.875	33.534	2.579	234.854	132.510	3.638	6.740	10.148
ott.	650.631	34.096	2.534	236.123	123.609	3.677	6.343	10.194
nov.	656.186	37.320	2.507	237.554	118.107	3.590	6.731	10.177
dic.	683.087	38.620	2.479	243.719	116.217	4.785	7.980	12.934
2009 - gen.	676.883	39.608	2.291	249.199	107.146	4.470	6.068	12.798
feb.	674.989	41.575	2.278	250.777	98.014	4.485	6.049	12.815
mar.	683.259	45.464	2.335	252.680	89.346	4.505	5.571	12.928
apr.	(701.848)	(47.050)	(2.500)	(253.529)	(88.034)	(4.295)	(5.836)	(12.153)

Periodo	Depositi			Obbligazioni emesse				Totale
	Residenti in altri paesi area dell'euro		Depositi del resto del mondo	fino a 1 anno	da 1 a 2 anni	oltre 2 anni	per memona: obbligazioni emesse oltre 1 anno a tasso variabile	
	Depositi rimborsabili con preavviso	Pronti contro termine						
	<i>S495366M</i>	<i>S405494M</i>	<i>S243823M</i>	<i>S110876M</i>	<i>S133607M</i>	<i>S145963M</i>	<i>S194982M</i>	<i>S925954M</i>
2006	31	1.381	31.453	2	22.124	511.024	392.481	1.400.082
2007	89	2.620	29.398	180	47.796	557.738	439.583	1.658.939
2008 - mar.	91	2.988	33.120	180	58.173	587.656	469.927	1.707.360
apr.	92	2.665	31.380	130	62.224	594.946	474.488	1.737.363
mag.	93	2.041	31.170	80	65.919	609.537	489.823	1.768.066
giu.	93	1.637	32.651	84	68.094	622.705	500.260	1.776.560
lug.	103	1.728	29.456	80	70.044	625.094	500.938	1.775.268
ago.	107	1.844	30.524	80	70.846	626.989	502.661	1.767.870
set.	141	2.282	30.541	230	73.688	631.760	507.964	1.796.521
ott.	117	1.813	29.026	230	83.576	636.848	513.708	1.818.818
nov.	119	2.057	29.276	..	86.670	641.167	517.148	1.831.462
dic.	117	426	28.355	..	92.042	637.435	512.848	1.868.196
2009 - gen.	112	375	33.743	..	94.914	639.867	510.701	1.867.475
feb.	113	276	33.629	..	100.078	656.325	526.989	1.881.404
mar.	115	395	33.039	..	102.425	674.736	543.448	1.906.800
apr.	(117)	(316)	(33.505)	..	(106.213)	(683.530)	(541.471)	(1.938.925)

Prestiti per settore di attività economica

(consistenze di fine periodo in milioni di euro)

Periodo	Residenti in Italia										
	IFM		Amministrazioni pubbliche			Altri residenti					
			Amministra- zione centrale	Altre amm. pubbliche		Altre istituzioni finanziarie	Assicura- zioni e fondi pensione	Società non finanziarie	Famiglie		
				Enti locali	Enti di previdenza				Famiglie consumatrici	Famiglie produttrici	Istituzioni senza fini di lucro
	S628348M	S541849M	S554530M	S602072M	S658600M	S579814M	S591009M	S640592M	S515363M	S530259MM	S675057M
2006	420.415	405.547	26.316	33.236	61	157.212	17.084	719.760	337.663	85.373	7.635
2007	482.408	440.371	149.807	72.682	587	166.217	10.090	814.484	366.898	89.372	8.028
2008 - mar.	474.170	449.760	151.821	75.797	81	173.738	11.287	832.195	363.147	89.480	8.448
apr.	471.108	455.759	152.168	75.404	80	177.753	10.791	834.116	360.088	88.924	8.204
mag.	514.816	495.046	151.340	75.832	280	173.900	10.718	837.748	361.693	88.660	8.345
giu.	502.279	482.591	157.558	76.044	38	172.526	10.574	849.948	362.692	88.911	8.686
lug.	498.217	481.078	152.577	75.608	42	177.064	10.126	855.818	364.460	90.239	8.811
ago.	520.888	502.972	153.006	75.293	47	169.185	9.746	848.982	364.851	89.072	8.817
set.	531.611	499.328	154.030	75.717	43	170.946	9.717	857.962	368.407	89.448	8.691
ott.	750.937	724.374	155.633	76.456	53	175.782	9.128	862.424	369.472	88.562	8.450
nov.	605.610	580.122	157.243	76.654	61	171.302	8.984	861.738	369.072	88.016	8.791
dic.	560.841	525.782	159.732	74.824	222	179.616	8.418	869.708	371.400	89.116	8.164
2009 - gen.	571.847	550.861	159.726	78.226	81	174.504	8.080	873.505	371.723	88.989	8.206
feb.	582.222	558.905	161.854	78.787	58	176.685	8.186	872.099	370.030	88.859	8.234
mar.	588.147	568.263	163.340	78.361	130	171.248	7.823	865.540	372.528	89.108	8.187
apr.	(565.482)	(542.782)	(165.566)	(79.281)	(50)	(173.470)	(7.739)	(862.875)	(374.935)	(89.078)	(8.293)

Periodo	Residenti in altri paesi dell'area dell'euro							Resto del mondo	
	IFM		di cui: banche	Amministrazioni pubbliche	Altri residenti				
					Altre istituzioni finanziarie	Assicurazioni e fondi pensione	Società non finanziarie		
	<i>S755713M</i>	<i>S696190M</i>	<i>S730389M</i>	<i>S716420M</i>	<i>S743137M</i>	<i>S767099M</i>	<i>S705257M</i>	<i>S793529M</i>	<i>S816567M</i>
2006	129.943	129.025	78	11.951	151	8.516	415	74.839	56.734
2007	137.374	136.474	110	18.001	208	9.148	514	76.186	58.056
2008 - mar.	146.226	145.130	145	16.841	227	9.569	503	71.822	55.806
apr.	159.566	158.232	106	21.189	168	9.800	513	69.920	51.967
mag.	158.730	157.474	102	23.130	219	10.019	501	74.960	58.619
giu.	161.143	159.679	101	22.367	152	10.227	513	65.537	50.079
lug.	144.949	142.380	98	23.152	122	10.111	516	73.406	57.516
ago.	136.575	133.963	129	24.897	123	10.117	525	71.284	55.256
set.	144.888	142.039	165	23.391	101	10.309	540	74.507	58.846
ott.	137.615	135.018	134	23.131	99	10.737	540	71.630	55.091
nov.	130.474	127.702	132	24.502	142	10.782	529	76.254	59.868
dic.	122.301	119.364	134	19.469	140	10.855	535	62.806	47.092
2009 - gen.	125.276	122.405	134	18.973	123	11.178	535	62.003	45.091
feb.	112.360	109.342	134	19.992	203	11.250	528	61.771	43.737
mar.	108.162	105.569	135	19.688	114	11.154	500	60.254	43.367
apr.	(117.806)	(115.519)	(136)	(19.464)	(155)	(11.291)	(494)	(62.330)	(44.096)

Prestiti ai residenti in Italia, per durata e tipologia

(consistenze di fine periodo in milioni di euro)

Periodo	Amministrazioni pubbliche e altri residenti				Società non finanziarie			
	Totale	fino a 1 anno	tra 1 e 5 anni	oltre 5 anni	Totale	fino a 1 anno	tra 1 e 5 anni	oltre 5 anni
	<i>S349700M</i>	<i>S722243M</i>	<i>S807750M</i>	<i>S819246M</i>	<i>S640592M</i>	<i>S829984M</i>	<i>S847968M</i>	<i>S878852M</i>
2006	1.384.340	454.609	260.051	669.680	719.760	292.135	147.798	279.826
2007	1.678.166	572.347	280.766	825.053	814.484	323.666	169.978	320.841
2008 - mar.	1.705.993	588.238	285.149	832.607	832.195	329.083	172.907	330.205
apr.	1.707.528	590.284	280.181	837.063	834.116	329.237	168.847	336.032
mag.	1.708.516	582.871	280.678	844.967	837.748	327.654	169.686	340.408
giu.	1.726.978	600.139	284.890	841.950	849.948	337.679	171.959	340.310
lug.	1.734.744	600.514	283.570	850.660	855.818	342.532	172.006	341.280
ago.	1.718.999	588.632	279.997	850.370	848.982	337.336	171.181	340.465
set.	1.734.960	594.592	283.689	856.678	857.962	341.273	173.769	342.919
ott.	1.745.961	601.326	281.405	863.230	862.424	342.300	173.712	346.412
nov.	1.741.861	589.819	281.335	870.706	861.738	338.477	172.672	350.588
dic.	1.761.199	610.622	259.459	891.118	869.708	348.862	158.987	361.858
2009 - gen.	1.763.040	606.288	261.969	894.783	873.505	352.443	159.387	361.675
feb.	1.764.793	604.613	263.371	896.809	872.099	346.552	161.120	364.428
mar.	1.756.265	599.565	256.277	900.423	865.540	343.093	156.109	366.338
apr.	(1.761.287)	(601.864)	(253.176)	(906.247)	(862.875)	(340.287)	(154.150)	(368.438)

Periodo	Totale	Famiglie								
		Credito al consumo			Prestiti per l'acquisto di abitazioni			Altri prestiti		
		fino a 1 anno	tra 1 e 5 anni	oltre 5 anni	fino a 1 anno	tra 1 e 5 anni	oltre 5 anni	fino a 1 anno	tra 1 e 5 anni	oltre 5 anni
	<i>S566656M</i>	<i>S939290M</i>	<i>S950332M</i>	<i>S963911M</i>	<i>S170272M</i>	<i>S181584M</i>	<i>S194449M</i>	<i>S206111M</i>	<i>S219203M</i>	<i>S230506M</i>
2006	430.671	1.030	28.074	20.772	169	4.023	240.121	45.442	33.585	57.454
2007	464.298	973	26.357	25.333	141	4.303	261.010	47.275	32.993	65.913
2008 - mar. ...	461.076	932	25.892	25.788	128	4.184	255.533	47.239	34.035	67.345
apr. ...	457.216	977	26.434	26.592	129	4.166	252.181	46.609	32.076	68.053
mag. .	458.698	1.060	26.264	27.293	130	4.191	252.726	46.062	31.946	69.026
giu. ...	460.290	1.221	26.066	27.749	124	4.254	251.759	47.469	32.118	69.528
lug. ...	463.509	1.344	25.715	28.396	111	4.288	254.059	47.189	32.153	70.255
ago. ...	462.740	1.255	25.419	28.500	106	4.276	254.863	46.921	31.108	70.292
set. ...	466.546	1.262	25.351	28.829	103	4.303	257.184	47.567	31.107	70.840
ott. ...	466.485	1.287	24.893	29.389	104	4.153	257.582	47.293	30.471	71.314
nov. ...	465.879	1.254	24.255	28.910	103	3.566	259.270	47.139	29.394	71.989
dic. ...	468.680	1.511	23.534	29.657	64	1.679	262.497	51.844	22.887	75.005
2009 - gen. ...	468.918	1.766	23.281	29.971	58	1.641	262.513	51.703	22.548	75.437
feb. ...	467.123	1.654	23.286	30.152	56	1.685	261.446	50.827	22.808	75.210
mar. ...	469.822	2.340	22.432	30.437	54	1.671	262.915	51.462	22.324	76.189
apr. ...	(472.306)	(1.761)	(22.636)	(30.816)	(54)	(1.711)	(264.934)	(50.908)	(22.380)	(77.105)

Sofferenze per settore di attività economica dei residenti in Italia*(consistenze di fine periodo in milioni di euro)*

Periodo	Totale	per memoria: sofferenze al valore di realizzo	Amministrazioni pubbliche				Totale altri residenti
			Totale	Amministrazione centrale	Enti locali	Enti di previdenza	
	833618M	S867225M	S122755M	S084475M	S144845M	S174384M	S163567M
2006.....	47.057	-	76	2	70	5	46.980
2007.....	47.221	-	54	1	49	4	47.167
2008 - mar.	48.692	-	62	1	57	4	48.630
apr.	44.779	-	35	1	33	..	44.745
mag.	44.958	-	35	1	34	..	44.923
giu.	45.237	-	36	1	34	..	45.202
lug.	45.594	-	35	1	33	..	45.560
ago.	43.154	-	34	1	33	..	43.119
set.	43.846	-	34	1	33	..	43.812
ott.	43.299	-	26	1	24	..	43.273
nov.	39.583	-	26	1	24	..	39.557
dic.	41.314	(22.505)	26	2	24	..	41.288
2009 - gen.	42.339	(21.645)	26	2	24	..	42.313
feb.	43.417	(22.058)	26	2	24	..	43.391
mar.	44.793	(24.341)	26	2	24	..	44.767
apr.	(46.424)	(26.021)	(26)	(2)	(24)	..	(46.398)

Periodo	Altri residenti					
	Altre istituzioni finanziarie	Assicurazioni e fondi pensione	Società non finanziarie	Famiglie		
				Famiglie consumatrici	Famiglie produttrici	Istituzioni senza fini di lucro
	S111236M	S136147M	S153928M	S742491M	S073607M	S183823M
2006.....	673	1	29.393	10.143	6.610	162
2007.....	657	30	29.349	10.654	6.313	163
2008 - mar.	633	31	30.352	11.011	6.435	167
apr.	439	1	27.651	10.395	6.110	150
mag.	482	1	27.914	10.260	6.118	148
giu.	533	1	27.957	10.370	6.191	151
lug.	539	1	28.266	10.286	6.311	157
ago.	443	..	26.592	9.831	6.098	154
set.	443	..	27.103	9.980	6.129	156
ott.	446	..	27.031	9.757	5.896	143
nov.	424	..	25.041	8.630	5.332	129
dic.	388	..	26.052	9.142	5.565	140
2009 - gen.	460	2	26.726	9.303	5.629	195
feb.	453	2	27.537	9.566	5.676	157
mar.	477	2	28.502	9.794	5.788	203
apr.	(484)	(2)	(29.733)	(10.106)	(5.881)	(193)

Tassi di variazione a 1 mese annualizzati: raccolta

(valori percentuali)

Periodo	Depositi					Obbligazioni
	Totale	di cui: esclusa l'Amministrazione centrale				
		in conto corrente	con durata prestabilita	rimborsabili con preavviso	pronti contro termine	
	S767761M	S777217M	S748587M	S762726M	S803617M	S799055M
2007	17,3	13,6	44,8	5,9	64,0	21,7
2008 - feb.	8,2	-1,0	105,6	6,6	35,0	27,2
mar.	7,6	12,2	-15,3	3,0	4,0	11,5
apr.	15,6	6,4	43,2	3,1	105,6	22,9
mag.	9,2	11,6	38,4	4,5	-0,8	28,9
giu.	-4,0	-1,0	-41,9	12,0	-20,7	28,9
lug.	9,1	-0,7	27,3	6,6	61,0	18,6
ago.	8,9	7,5	7,0	7,2	24,2	15,9
set.	10,9	12,2	7,0	7,3	14,6	16,1
ott.	3,4	14,9	16,9	10,3	-50,1	21,7
nov.	14,1	24,8	70,5	7,5	-35,4	18,2
dic.	-7,0	-8,0	-33,7	8,0	-10,7	5,9
2009 - gen.	5,0	17,0	21,3	16,4	-59,8	16,2
feb.	0,6	12,2	12,3	10,1	-64,0	19,7
mar.	-1,4	6,2	23,1	8,7	-61,4	28,5
apr.	(9,4)	(11,5)	(49,4)	(7,4)	(-15,8)	(17,4)

Tassi di variazione a 1 mese annualizzati: prestiti e titoli in portafoglio¹

(valori percentuali)

Periodo	Prestiti a amministrazioni pubbliche e altri residenti in Italia				Titoli diversi da azioni	
	Totale	fino a 1 anno	tra 1 e 5 anni	oltre 5 anni	tassi di variazione a 1 mese	per memoria: tassi di variazione a 12 mesi
	S812248M	S782311M	S793601M	S788106M	S818174M	S470004M
2007	-2,3	-1,2	24,2	-10,6	89,6	7,3
2008 - feb.	10,8	5,9	16,2	12,5	56,4	15,5
mar.	11,3	37,8	3,8	-1,7	46,7	18,3
apr.	2,9	-0,8	-6,3	8,9	49,6	21,9
mag.	2,8	-5,1	4,2	8,2	70,5	26,1
giu.	6,7	6,8	21,8	1,9	14,3	26,2
lug.	10,7	15,4	-1,3	11,8	34,9	29,2
ago.	3,3	5,5	-7,8	5,6	92,1	42,1
set.	10,7	11,2	17,9	8,0	15,8	45,4
ott.	10,7	22,9	-5,7	8,4	56,1	45,3
nov.	-14,2	-42,6	4,8	6,1	39,0	49,8
dic.	2,4	-0,8	23,0	-1,5	23,0	44,4
2009 - gen.	3,4	-6,0	12,5	7,7	12,8	40,8
feb.	7,1	10,3	7,2	5,0	38,9	39,5
mar.	-0,2	-5,0	-26,9	13,0	251,1	49,7
apr.	(2,0)	(-1,7)	(-13,3)	(9,3)	(47,1)	(49,4)

(1) I tassi di variazione non sono corretti per l'effetto delle cessioni dei prestiti e delle cartolarizzazioni.

Prestiti per branche di attività economica dei residenti in Italia

(consistenze in milioni di euro)

Branche di attività economica		Marzo 2009			Aprile 2009		
		Famiglie produttrici	Società non finanziarie	Totale	Famiglie produttrici	Società non finanziarie	Totale
		61	12020	3902	61	12020	3902
Prodotti dell'agricoltura, della silvicoltura e della pesca	51	21.471	15.907	37.378	(21.562)	(15.888)	(37.449)
Prodotti energetici.....	52	150	50.497	50.647	(151)	(50.221)	(50.372)
Minerali e metalli ferrosi e non ferrosi.....	53	139	12.208	12.346	(136)	(12.161)	(12.297)
Minerali e prodotti a base di minerali non metallici	54	693	18.903	19.596	(691)	(18.964)	(19.655)
Prodotti chimici	55	275	12.625	12.900	(274)	(12.576)	(12.850)
Prodotti in metallo escluse le macchine e i mezzi di trasporto	56	1.624	30.363	31.987	(1.612)	(29.996)	(31.608)
Macchine agricole e industriali	57	599	25.816	26.414	(592)	(25.514)	(26.106)
Macchine per ufficio, elaborazione dati, strumenti di precisione, ottica e simili	58	373	4.495	4.868	(369)	(4.445)	(4.814)
Materiali e forniture elettriche	59	692	15.649	16.340	(685)	(15.625)	(16.310)
Mezzi di trasporto	60	379	14.196	14.574	(379)	(14.007)	(14.386)
Prodotti alimentari, bevande e prodotti a base di tabacco ..	61	2.145	28.550	30.695	(2.139)	(28.321)	(30.460)
Prodotti tessili, cuoio e calzature, abbigliamento.....	62	1.779	27.209	28.988	(1.768)	(27.276)	(29.044)
Carta e prodotti della stampa ed editoria	63	477	14.517	14.994	(478)	(14.339)	(14.817)
Prodotti in gomma e plastica	64	281	11.361	11.642	(280)	(11.299)	(11.578)
Altri prodotti industriali	65	2.205	20.041	22.246	(2.201)	(20.046)	(22.247)
Edilizia e opere pubbliche.....	66	11.161	120.694	131.854	(11.133)	(120.673)	(131.805)
Servizi del commercio	67	19.435	118.147	137.581	(19.338)	(117.493)	(136.831)
Alberghi e pubblici esercizi	68	4.831	31.900	36.731	(4.839)	(32.052)	(36.891)
Servizi dei trasporti interni	69	2.655	15.526	18.180	(2.640)	(14.995)	(17.635)
Servizi dei trasporti marittimi e aerei	70	14	8.061	8.074	(13)	(8.295)	(8.308)
Servizi connessi ai trasporti.....	71	357	11.989	12.346	(355)	(11.913)	(12.269)
Servizi delle comunicazioni	72	126	12.585	12.711	(126)	(12.467)	(12.594)
Altri servizi destinabili alla vendita	73	17.251	244.304	261.555	(17.316)	(244.310)	(261.625)
Totale branche.....	4999	89.108	865.540	954.648	(89.078)	(862.875)	(951.953)

Sofferenze per branche di attività economica dei residenti in Italia

(consistenze in milioni di euro)

Branche di attività economica		Marzo 2009			Aprile 2009		
		Famiglie produttrici	Società non finanziarie	Totale	Famiglie produttrici	Società non finanziarie	Totale
		61	12020	3902	61	12020	3902
Prodotti dell'agricoltura, della silvicoltura e della pesca	51	1.155	903	2.058	(1.173)	(921)	(2.094)
Prodotti energetici.....	52	12	60	72	(12)	(59)	(71)
Minerali e metalli ferrosi e non ferrosi.....	53	14	136	150	(14)	(142)	(156)
Minerali e prodotti a base di minerali non metallici	54	64	577	641	(65)	(592)	(657)
Prodotti chimici	55	19	256	275	(20)	(263)	(283)
Prodotti in metallo escluse le macchine e i mezzi di trasporto	56	116	1.168	1.285	(119)	(1.214)	(1.334)
Macchine agricole e industriali	57	43	904	947	(44)	(945)	(989)
Macchine per ufficio, elaborazione dati, strumenti di precisione, ottica e simili	58	19	210	228	(19)	(230)	(249)
Materiali e forniture elettriche	59	60	936	995	(60)	(959)	(1.019)
Mezzi di trasporto	60	26	485	512	(27)	(580)	(607)
Prodotti alimentari, bevande e prodotti a base di tabacco ..	61	186	1.299	1.485	(187)	(1.329)	(1.516)
Prodotti tessili, cuoio e calzature, abbigliamento.....	62	226	2.231	2.457	(227)	(2.307)	(2.534)
Carta e prodotti della stampa ed editoria	63	43	745	788	(43)	(762)	(806)
Prodotti in gomma e plastica	64	29	425	454	(29)	(457)	(486)
Altri prodotti industriali	65	192	1.239	1.431	(196)	(1.276)	(1.472)
Edilizia e opere pubbliche.....	66	1.044	4.760	5.804	(1.066)	(4.929)	(5.995)
Servizi del commercio	67	1.353	4.796	6.149	(1.367)	(4.987)	(6.355)
Alberghi e pubblici esercizi	68	280	1.090	1.369	(290)	(1.108)	(1.397)
Servizi dei trasporti interni	69	222	382	605	(226)	(401)	(627)
Servizi dei trasporti marittimi e aerei	70	..	181	182	..	(190)	(190)
Servizi connessi ai trasporti	71	29	260	289	(29)	(286)	(316)
Servizi delle comunicazioni	72	8	51	59	(8)	(53)	(62)
Altri servizi destinabili alla vendita	73	649	5.406	6.055	(659)	(5.740)	(6.399)
Totale branche.....	4999	5.788	28.502	34.290	(5.881)	(29.733)	(35.613)

Titoli in portafoglio emessi da residenti in Italia, diversi da azioni e partecipazioni

(consistenze di fine periodo in milioni di euro)

Periodo	Titoli di Stato italiani					Totale altri titoli	di cui: obbligazioni emesse da banche	Totale
	di cui:							
	BOT	CCT	BTP	CTZ				
	<i>S470453M</i>	<i>S484406M</i>	<i>S495781M</i>	<i>S504610M</i>	<i>S519936M</i>	<i>S438918M</i>	<i>S275097M</i>	<i>S420415M</i>
2006	96.651	(13.485)	(41.932)	(21.267)	(9.531)	122.362	84.421	219.013
2007	99.372	(5.399)	(43.408)	(26.066)	(9.169)	137.460	93.524	236.833
2008 - mar.	107.380	(5.781)	(47.747)	(27.333)	(11.784)	159.604	119.149	266.984
apr.	107.635	(5.798)	(46.453)	(30.702)	(13.201)	167.289	123.226	274.924
mag.	107.058	(5.482)	(46.239)	(31.401)	(11.166)	186.010	133.145	293.068
giu.	106.416	(6.136)	(46.688)	(30.322)	(11.662)	188.382	134.912	294.798
lug.	108.216	(4.912)	(47.013)	(30.847)	(12.406)	190.655	133.543	298.871
ago.	110.980	(5.476)	(48.577)	(31.052)	(12.867)	200.535	134.598	311.515
set.	109.851	(5.089)	(47.987)	(30.423)	(13.728)	202.683	136.715	312.534
ott.	109.366	(3.544)	(46.939)	(31.402)	(13.989)	221.750	154.804	331.117
nov.	112.200	(3.631)	(48.455)	(32.618)	(14.729)	227.889	157.154	340.090
dic.	108.685	4.351	47.903	36.839	13.140	230.613	155.154	339.298
2009 - gen.	114.631	7.701	48.496	38.239	14.440	233.324	158.775	347.954
feb.	118.545	10.934	47.911	39.238	14.619	244.247	169.499	362.791
mar.	131.495	16.783	49.239	43.574	15.854	266.705	187.386	398.200
apr.	(130.643)	(16.968)	(46.286)	(44.316)	(17.048)	(277.029)	(195.217)	(407.672)

Tav. 2.11
TSC21100

Titoli a custodia per settore detentore

(consistenze di fine periodo in milioni di euro)

Periodo	Società non finanziarie	Istituzioni finanziarie	Imprese di assicurazione	Amministrazioni pubbliche	Famiglie		Totale residenti in Italia	Resto del mondo	Totale generale
					Famiglie consumatrici	Famiglie produttrici			
	S010298M	S960688M	S935529M	S017134M	S977817M	S993413M	S063275M	S031558M	S042460M
2005	68.371	478.027	276.613	19.970	701.499	41.378	1.585.858	40.499	1.626.357
2006	61.289	478.316	292.990	21.390	717.489	41.145	1.612.619	45.654	1.658.272
2007 - ott.	104.701	458.315	281.596	23.011	756.594	42.903	1.667.119	61.440	1.728.559
nov.	104.628	449.696	283.462	22.571	757.297	43.054	1.660.708	59.003	1.719.710
dic.	106.431	441.523	279.120	22.622	752.124	42.852	1.644.672	53.336	1.698.008
2008 - gen.	104.881	430.665	283.341	22.524	761.945	42.975	1.646.331	58.663	1.704.994
feb.	105.024	442.278	284.387	22.759	778.460	43.360	1.676.267	59.554	1.735.822
mar.	105.776	435.424	283.548	22.498	780.875	43.268	1.671.389	61.818	1.733.207
apr.	105.754	435.648	282.759	22.527	793.708	43.020	1.683.416	61.969	1.745.385
mag.	109.286	438.733	283.238	22.398	799.466	43.066	1.696.186	58.161	1.754.347
giu.	106.146	415.320	281.478	21.364	796.073	43.704	1.664.085	60.604	1.724.690
lug.	107.404	409.132	281.059	21.887	813.648	44.209	1.677.339	63.331	1.740.670
ago.	108.147	414.450	276.398	21.935	809.084	44.163	1.674.178	63.255	1.737.433
set.	108.638	396.788	279.918	22.009	818.384	44.471	1.670.208	58.910	1.729.118
ott.	(112.272)	(391.130)	(289.150)	(22.016)	(829.985)	(44.379)	(1.688.931)	(55.662)	(1.744.594)
nov.	(113.887)	(386.458)	(288.337)	(22.591)	(834.970)	(44.355)	(1.690.599)	(63.008)	(1.753.607)

Tav. 2.12
TSC21200

Titoli a custodia di residenti in Italia per strumento

(consistenze di fine periodo in milioni di euro)

Periodo	Titoli di residenti in Italia								Totale	di cui: gestioni patrimoniali
	di cui:									
	BOT	CCT	BTP	Certificati di deposito	Azioni	Fondi comuni	Obbligazioni di banche	Altre obbligazioni		
	S005144M	S053422M	S948336M	S030030M	S067665M	S120271M	S015072M	S094856M	S063275M	S371867M
2005	77.413	121.292	260.303	4.529	117.571	226.402	293.985	279.963	1.585.858	159.384
2006	87.282	113.407	270.053	4.482	95.373	240.321	305.914	280.944	1.612.619	155.128
2007 - ott.	119.093	117.900	292.165	5.994	99.735	203.329	335.062	306.169	1.667.119	141.127
nov.	119.703	117.639	285.788	6.553	98.086	199.957	338.634	308.632	1.660.708	137.807
dic.	107.043	112.902	289.945	6.544	98.116	197.775	340.673	310.604	1.644.672	136.438
2008 - gen.	115.433	113.437	277.905	7.500	95.951	188.948	343.954	319.270	1.646.331	128.854
feb.	118.667	119.048	274.150	8.330	97.269	187.438	353.294	326.907	1.676.267	125.576
mar.	118.365	118.626	274.571	8.771	97.453	185.870	358.760	328.490	1.671.389	119.579
apr.	121.902	114.252	280.477	7.591	98.805	178.584	364.962	335.091	1.683.416	113.051
mag.	124.353	116.899	276.970	8.289	100.233	175.805	372.232	343.094	1.696.186	116.151
giu.	123.773	114.919	270.072	8.151	98.902	162.700	384.804	331.742	1.664.085	107.665
lug.	124.339	114.965	276.384	9.264	99.605	155.924	393.681	335.837	1.677.339	103.499
ago.	124.353	115.085	281.397	11.065	95.428	153.604	393.405	334.827	1.674.178	101.843
set.	124.124	110.387	267.999	11.791	95.869	152.158	403.564	340.734	1.670.208	99.743
ott.	(130.658)	(112.611)	(278.899)	(13.558)	(96.705)	(142.803)	(415.575)	(331.965)	(1.688.931)	94.457
nov.	(125.020)	(111.136)	(284.625)	(13.576)	(98.773)	(139.903)	(419.710)	(330.162)	(1.690.599)	87.938

Sezione 3

Tassi di interesse bancari

Figura 3.1

TASSI DI INTERESSE BANCARI SUI PRESTITI IN EURO PER SETTORE: NUOVE OPERAZIONI¹
(valori percentuali)

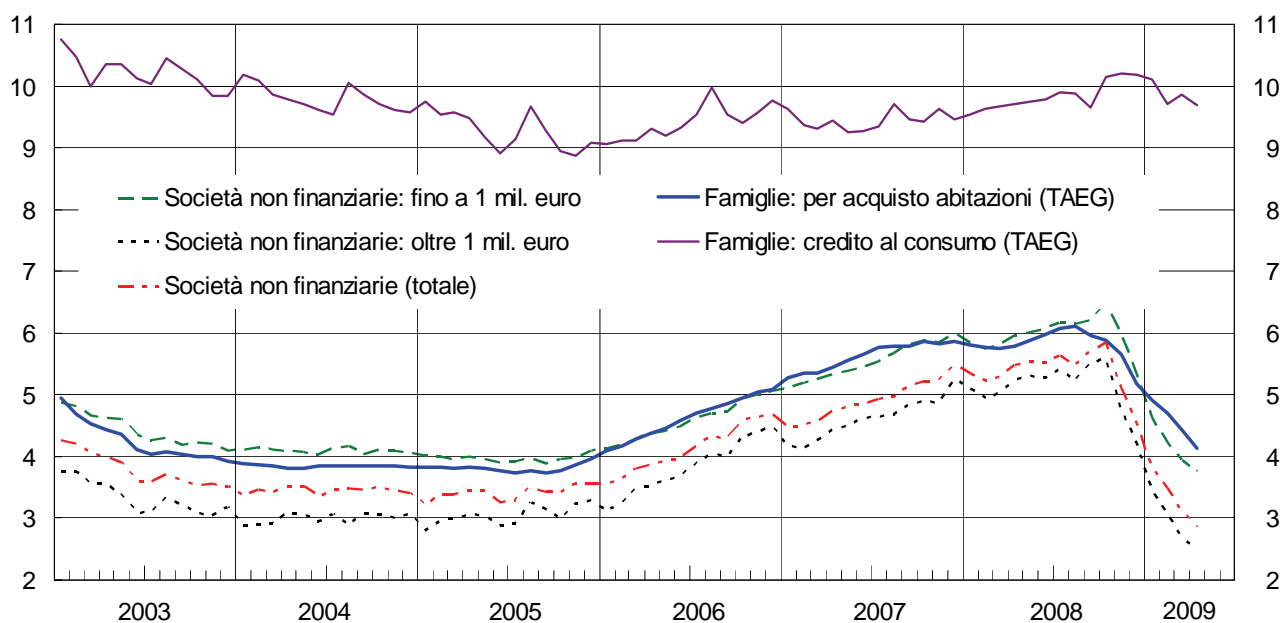

(1) Cfr. appendice metodologica.

Figura 3.2

TASSI DI INTERESSE BANCARI SUI DEPOSITI IN EURO PER STRUMENTO: CONSISTENZE¹
(valori percentuali)

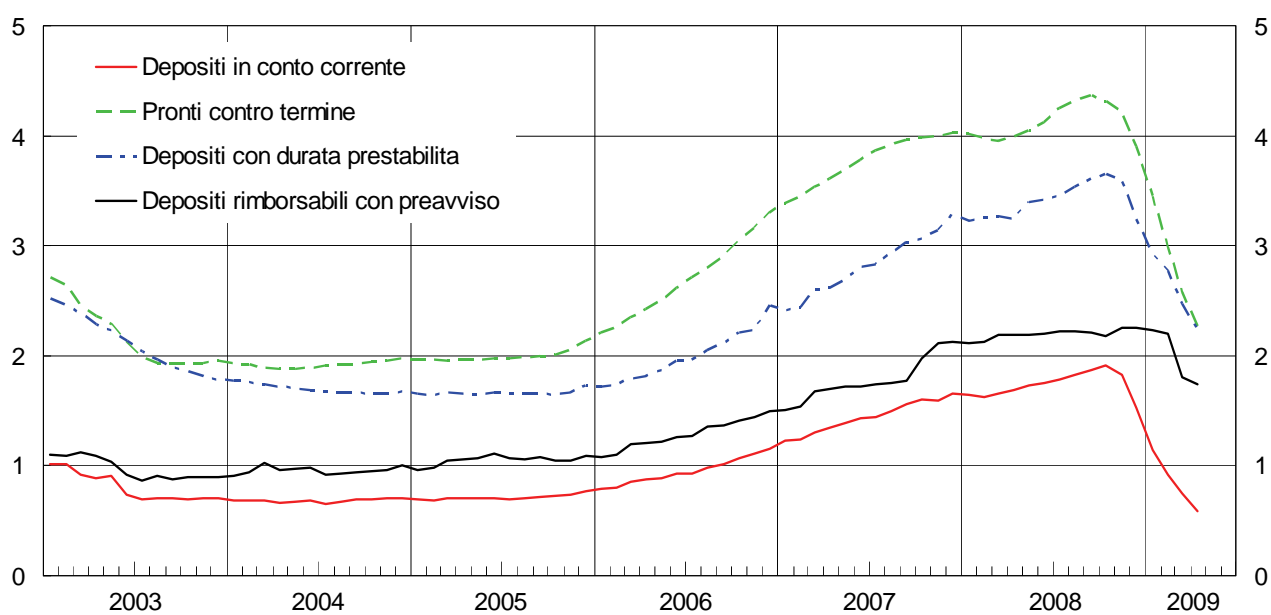

(1) Cfr. appendice metodologica.

Tassi di interesse bancari sui prestiti in euro alle società non finanziarie: nuove operazioni

(valori percentuali)

Periodo	Totale	Prestiti fino a 1 milione di euro				Prestiti oltre 1 milione di euro			
		Per periodo di determinazione iniziale del tasso				Per periodo di determinazione iniziale del tasso			
		fino a 1 anno	tra 1 e 5 anni	oltre 5 anni		fino a 1 anno	tra 1 e 5 anni	oltre 5 anni	
	<i>S127845M</i>	<i>S148553M</i>	<i>S165241M</i>	<i>S181533M</i>	<i>S201914M</i>	<i>S212623M</i>	<i>S232984M</i>	<i>S242176M</i>	<i>S254346M</i>
2006	4,68	5,06	5,03	5,63	5,43	4,49	4,47	4,66	4,67
2007	5,48	5,99	5,98	6,37	5,99	5,26	5,21	5,67	5,65
2008 - apr.....	5,47	5,95	5,95	6,11	5,94	5,24	5,22	5,46	5,77
mag.....	5,55	6,01	6,00	6,31	6,06	5,31	5,29	5,34	5,77
giu.....	5,51	6,08	6,05	6,61	6,31	5,27	5,25	5,49	6,19
lug.....	5,64	6,17	6,15	6,74	6,36	5,43	5,41	5,78	6,05
ago.....	5,49	6,15	6,13	6,72	6,38	5,22	5,21	5,29	5,72
set.....	5,71	6,21	6,19	6,61	6,32	5,51	5,47	6,05	6,46
ott.....	5,84	6,47	6,48	6,58	6,10	5,60	5,61	5,35	5,96
nov.....	5,11	5,97	5,96	6,34	6,04	4,76	4,74	4,60	5,72
dic.....	4,52	5,34	5,31	6,06	5,59	4,19	4,17	4,62	4,74
2009 - gen.....	3,81	4,63	4,59	5,61	5,49	3,44	3,42	3,58	4,88
feb.....	3,48	4,22	4,16	5,50	5,29	3,07	3,04	3,16	4,84
mar.....	3,11	3,94	3,87	5,28	5,18	2,69	2,66	3,08	4,18
apr.....	(2,86)	(3,74)	(3,67)	(5,11)	(5,13)	(2,48)	(2,44)	(3,36)	(4,12)

Tassi di interesse bancari sui prestiti in euro alle famiglie: nuove operazioni

(valori percentuali)

Periodo	Prestiti per l'acquisto di abitazioni					
	Per periodo di determinazione iniziale del tasso					TAEG
	fino a 1 anno	tra 1 e 5 anni	tra 5 e 10 anni	oltre 10 anni		
	S921397M	S931765M	S944970M	S963373M	S976256M	S103279M
2006	4,87	4,71	4,09	5,15	5,26	5,08
2007	5,72	5,48	4,99	5,66	5,88	5,86
2008 - apr.....	5,66	5,42	5,38	5,51	5,80	5,79
mag.....	5,75	5,50	5,51	5,63	5,90	5,88
giu.....	5,84	5,54	5,65	5,77	5,99	5,98
lug.....	5,92	5,63	5,67	5,86	6,08	6,07
ago.....	5,95	5,71	5,95	5,89	6,10	6,11
set.....	5,80	5,52	5,93	5,76	5,93	5,95
ott.....	5,76	5,56	5,82	5,81	5,87	5,89
nov.....	5,54	5,46	5,50	5,69	5,59	5,65
dic.....	5,09	4,91	4,98	5,08	5,21	5,19
2009 - gen.....	4,79	4,34	4,81	4,91	5,10	4,91
feb.....	4,56	3,92	4,42	4,80	5,13	4,70
mar.....	4,28	3,66	4,14	4,53	5,01	4,43
apr.....	(4,06)	(3,37)	(4,15)	(4,48)	(5,02)	(4,13)

Periodo	Credito al consumo					Prestiti per altri scopi		
	Per periodo di determinazione iniziale del tasso				TAEG	Per periodo di determinazione iniziale del tasso		
	fino a 1 anno	tra 1 e 5 anni	oltre 5 anni	fino a 1 anno		tra 1 e 5 anni	oltre 5 anni	
	S984694M	S006081M	S032609M	S054671M	S118160M	S062897M	S075929M	S093702M
2006	8,77	10,62	8,65	7,63	9,76	5,84	5,78	5,62
2007	8,65	11,30	7,91	7,99	9,47	6,61	6,51	6,09
2008 - apr.....	8,90	11,26	8,34	8,48	9,70	6,76	6,30	6,04
mag.....	8,97	11,41	8,28	8,44	9,75	6,97	6,27	6,15
giu.....	9,02	11,41	8,29	8,39	9,77	7,01	6,60	6,28
lug.....	9,13	11,60	8,36	8,49	9,90	6,97	6,75	6,38
ago.....	9,07	10,89	8,59	8,57	9,87	6,99	6,69	6,38
set.....	8,82	10,48	8,30	8,54	9,64	7,38	6,74	6,24
ott.....	9,30	11,69	8,58	8,59	10,15	7,27	6,67	6,19
nov.	9,34	11,61	8,73	8,48	10,21	7,11	6,45	5,95
dic.	9,42	11,72	8,70	8,23	10,19	6,18	6,30	5,54
2009 - gen.....	9,25	11,48	8,66	8,14	10,10	5,74	5,77	5,34
feb.....	9,03	10,90	8,30	8,31	9,71	5,34	5,25	5,39
mar.....	9,06	10,88	8,62	8,10	9,86	5,00	5,23	5,23
apr.....	(8,92)	(10,61)	(8,54)	(7,93)	(9,68)	(4,72)	(5,03)	(5,19)

Tassi di interesse bancari sui prestiti in euro a famiglie e società non finanziarie: consistenze

(valori percentuali)

Periodo	Famiglie							
		Prestiti per l'acquisto di abitazioni			Credito al consumo e altri prestiti			Conti correnti attivi
		di cui:		fino a 1 anno	tra 1 e 5 anni	oltre 5 anni		
		tra 1 e 5 anni	oltre 5 anni					
	S681824M	S711581M	S741096M	S750813M	S761710M	S781559M	S790439M	S805742M
2006	5,85	4,96	5,17	4,96	8,17	7,67	5,82	8,47
2007	6,44	5,71	5,85	5,71	8,60	7,95	6,46	8,85
2008 - apr.....	6,50	5,73	5,92	5,73	8,69	8,01	6,58	8,93
mag.....	6,54	5,77	5,95	5,77	8,68	8,04	6,63	8,92
giu.....	6,59	5,81	6,06	5,81	8,75	8,08	6,69	8,98
lug.....	6,66	5,89	6,12	5,88	8,80	8,12	6,79	9,03
ago.....	6,67	5,91	6,15	5,90	8,82	8,16	6,82	9,04
set.....	6,70	5,92	6,16	5,91	8,90	8,20	6,84	9,11
ott.....	6,74	5,97	6,17	5,97	8,92	8,27	6,89	9,14
nov.....	6,67	5,90	6,14	5,89	8,85	8,25	6,84	9,08
dic.....	6,45	5,63	5,76	5,62	8,59	8,21	6,69	8,78
2009 - gen.....	6,02	5,16	5,39	5,15	8,14	8,03	6,27	8,24
feb.....	5,82	4,92	5,26	4,91	7,91	7,95	6,11	7,95
mar.....	5,64	4,71	5,14	4,71	7,66	7,89	6,00	7,69
apr.....	(5,41)	(4,50)	(4,99)	(4,49)	(7,37)	(7,77)	(5,76)	(7,37)

Periodo	Società non finanziarie					Famiglie e società non finanziarie	
	Prestiti con durata:				Conti correnti attivi	fino a 1 anno	di cui: conti correnti attivi
	fino a 1 anno	tra 1 e 5 anni	oltre 5 anni				
	S826547M	S845839M	S856925M	S866863M	S878156M	S889541M	S897758M
2006	5,11	5,56	4,80	4,82	5,95	5,92	6,34
2007	6,03	6,46	5,69	5,77	6,83	6,74	7,14
2008 - apr.....	6,01	6,44	5,66	5,78	6,83	6,72	7,15
mag.....	6,05	6,48	5,71	5,82	6,86	6,75	7,17
giu.....	6,16	6,58	5,84	5,90	6,97	6,85	7,27
lug.....	6,26	6,67	5,91	6,04	7,03	6,93	7,33
ago.....	6,29	6,71	5,93	6,08	7,10	6,97	7,39
set.....	6,36	6,81	5,98	6,12	7,19	7,07	7,48
ott.....	6,44	6,91	6,08	6,18	7,30	7,16	7,58
nov.	6,28	6,69	5,87	6,10	7,12	6,96	7,41
dic.	5,89	6,35	5,33	5,71	6,64	6,65	6,93
2009 - gen.....	5,23	5,68	4,69	5,05	5,98	6,01	6,29
feb.....	4,83	5,20	4,30	4,73	5,62	5,56	5,95
mar.....	4,52	4,84	4,00	4,44	5,30	5,22	5,65
apr.....	(4,12)	(4,50)	(3,61)	(3,99)	(4,99)	(4,89)	(5,35)

Tassi di interesse bancari sui depositi in euro di famiglie e società non finanziarie: nuove operazioni

(valori percentuali)

Periodo	Depositi con durata prestabilita					Pronti contro termine
		Famiglie		Società non finanziarie		
		fino a 1 anno	oltre 1 anno			
	S050309M	S634356M	S654771M	S070248M	S077154M	S664243M
2006	3,15	2,27	2,26	2,34	3,55	3,35
2007	4,19	2,95	2,94	3,04	4,50	4,00
2008 - apr.	4,03	2,94	2,93	2,98	4,37	4,01
mag.	4,12	3,02	3,01	3,06	4,44	4,03
giu.	4,14	3,10	3,10	3,23	4,44	4,15
lug.	4,17	3,19	3,17	3,49	4,69	4,30
ago.	4,11	3,20	3,15	3,75	4,74	4,30
set.	4,36	3,18	3,14	3,66	4,83	4,32
ott.	4,27	3,73	3,73	3,67	4,76	3,99
nov.	3,67	3,79	3,79	3,91	3,43	3,69
dic.	3,05	3,01	3,01	3,03	3,10	3,19
2009 - gen.	2,41	2,41	2,41	2,54	2,40	2,77
feb.	1,91	2,00	1,98	2,39	1,73	2,22
mar.	1,71	1,83	1,80	2,32	1,55	1,97
apr.	(1,48)	(1,63)	(1,62)	(1,88)	(1,27)	(1,81)

Tassi di interesse bancari sui depositi in euro di famiglie e società non finanziarie: consistenze

(valori percentuali)

Periodo	Depositi	Totale depositi (esclusi i PcT)		Depositi in conto corrente	Depositi con durata prestabilita	Depositi delle famiglie rimborsabili con preavviso	Pronti contro termine
		Famiglie	Società non finanziarie				
	<i>S993623M</i>	<i>S081659M</i>	<i>S090430M</i>	<i>S525995M</i>	<i>S096275M</i>	<i>S101288M</i>	<i>S616764M</i>
2006	1,45	1,06	1,91	1,16	2,46	1,50	3,30
2007	2,06	1,60	2,82	1,65	3,29	2,13	4,03
2008 - apr.	2,11	1,65	2,82	1,69	3,25	2,19	3,99
mag.	2,16	1,67	2,90	1,73	3,40	2,20	4,05
giu.	2,17	1,69	2,94	1,75	3,41	2,21	4,13
lug.	2,24	1,72	2,97	1,79	3,46	2,23	4,25
ago.	2,29	1,74	3,07	1,83	3,53	2,22	4,32
set.	2,31	1,76	3,12	1,87	3,61	2,21	4,37
ott.	2,30	1,77	3,21	1,91	3,66	2,18	4,32
nov.	2,24	1,78	3,00	1,83	3,58	2,26	4,21
dic.	1,99	1,64	2,53	1,53	3,40	2,26	3,90
2009 - gen.	1,67	1,43	1,90	1,14	2,93	2,23	3,45
feb.	1,47	1,32	1,49	0,92	2,76	2,20	2,98
mar.	1,21	1,10	1,18	0,74	2,47	1,81	2,58
apr.	(1,06)	(0,99)	(0,93)	(0,59)	(2,24)	(1,75)	(2,25)

Periodo	Depositi in conto corrente		Depositi con durata prestabilita		
	Famiglie	Società non finanziarie	Famiglie		Società non finanziarie
			fino a 2 anni	oltre 2 anni	
	<i>S542604M</i>	<i>S108594M</i>	<i>S560715M</i>	<i>S590902M</i>	<i>S118607M</i>
2006	0,94	1,79	1,88	3,07	3,55
2007	1,28	2,69	2,51	2,77	4,60
2008 - apr.	1,32	2,71	2,61	2,80	4,29
mag.	1,34	2,77	2,66	2,81	4,53
giu.	1,37	2,82	2,69	2,84	4,60
lug.	1,40	2,85	2,75	2,87	4,75
ago.	1,41	2,93	2,78	2,91	4,77
set.	1,46	2,99	2,84	2,93	4,88
ott.	1,48	3,10	3,01	2,94	4,87
nov.	1,43	2,91	3,25	2,94	4,37
dic.	1,23	2,44	3,21	2,93	3,90
2009 - gen.	0,91	1,83	2,83	2,92	3,31
feb.	0,75	1,42	2,77	2,92	2,73
mar.	0,62	1,13	2,54	2,92	2,15
apr.	(0,50)	(0,88)	(2,32)	(2,91)	(1,84)

Altri tassi di interesse bancari e tassi interbancari

(valori percentuali)

Periodo	Tassi bancari			Tassi interbancari (MID)				
	Minimo sulle consistenze dei prestiti fino a 1 anno	Obbligazioni		Overnight	1 mese	3 mesi	6 mesi	12 mesi
		Medio sulle consistenze	Medio sulle emissioni con periodo di determinazione iniziale del tasso superiore a 1 anno					
	S099013M	S328906M	S492173M	S367355M	S058923M	S700980M	S463758M	S536728M
2006	3,58	3,56	3,68	3,49	3,67	3,70	3,79	3,91
2007	4,46	4,28	4,38	3,87	4,77	4,86	4,90
2008 - apr.	4,54	4,36	4,73	3,96	4,46	4,83	4,86	5,00
mag.	4,61	4,46	4,62	3,98	4,44	4,87	4,90	4,99
giu.	4,64	4,57	5,42	3,98	4,52	4,94	5,12	5,28
lug.	4,74	4,65	5,10	4,17	4,51	4,97	5,16	-
ago.	4,78	4,67	4,78	4,28	4,51	5,00	5,20	5,29
set.	4,81	4,72	4,76	4,22	4,74	5,07	5,36	5,25
ott.	4,96	4,81	4,79	3,64	4,84	5,11	5,22	5,24
nov.	4,83	4,71	4,32	3,10	3,96	4,31	4,30	4,51
dic.	3,99	4,49	4,36	2,45	3,12	3,38	3,66	3,17
2009 - gen.	3,25	4,23	3,90	1,72	2,18	2,54	2,68
feb.	2,50	3,92	3,58	1,15	1,72	2,05	2,27
mar.	2,10	3,62	2,67	0,95	1,30	1,68	2,03
apr.	(1,77)	(3,40)	(3,76)	0,66	1,06	1,47	1,91

APPENDICE METODOLOGICA

INDICAZIONI GENERALI

PRIMA SEZIONE. STATISTICHE DELLA POLITICA MONETARIA UNICA: LE COMPONENTI ITALIANE

1.1 Premessa

Le statistiche descrivono le componenti italiane della politica monetaria unica dell'area dell'euro. I dati si riferiscono alle istituzioni finanziarie monetarie (IFM), che costituiscono il "settore emittente moneta" nell'area. In Italia rientrano nelle IFM: la Banca d'Italia, le banche, i fondi comuni monetari (FCM), gli istituti di moneta elettronica e, dal settembre 2006, la Cassa depositi e prestiti spa. Con l'espressione "altre IFM" si indicano le IFM diverse dalle banche centrali. I FCM emettono quote sostituibili ai depositi in termini di liquidità e investono in strumenti di debito trasferibili con una vita residua pari o inferiore all'anno. Nel sito web della Banca centrale europea (BCE) è disponibile una lista, aggiornata su base mensile, delle IFM dell'Unione monetaria.

Il "settore detentore di moneta" comprende i soggetti residenti nell'area dell'euro che non rientrano tra le IFM o le Amministrazioni pubbliche centrali: le "altre Amministrazioni pubbliche" (enti locali ed enti di previdenza) e gli "altri residenti" (altre istituzioni finanziarie, compresi i fondi comuni non monetari; assicurazioni e fondi pensione; società non finanziarie; famiglie; istituzioni senza scopo di lucro al servizio delle famiglie).

Dal settembre 2006 la Cassa depositi e prestiti spa (CDP) è soggetta al regime di riserva obbligatoria dell'Eurosistema. Dall'ottobre 2007 i dati di bilancio della CDP sono inclusi nelle statistiche. Le serie storiche delle consistenze risentono di tale cambiamento di settorizzazione della CDP da "altre istituzioni finanziarie" a "altre IFM". I flussi e i tassi di crescita sono al netto di questo cambiamento.

Per la definizione delle statistiche si può fare riferimento al Regolamento della BCE del 22 novembre 2001 (BCE/2001/13 e successive modifiche). Le statistiche considerano consistenze di fine periodo, mensili e annuali, e dati di flusso. Per le voci ricavate dai bilanci delle IFM, i flussi sono aggiustati per le oscillazioni dei corsi e dei cambi, e per altri fattori, quali la contabilizzazione delle perdite su crediti e le eventuali variazioni nella popolazione segnalante. L'aggiustamento rispetto alle variazioni dei cambi si applica agli strumenti denominati in dollari, yen, franchi svizzeri e sterline inglesi.

Serie storiche lunghe sugli aggregati monetari italiani, sul tasso ufficiale di sconto, sul tasso ufficiale di riferimento e ulteriori informazioni sono disponibili sul sito internet della Banca d'Italia, nella Sezione "Statistiche/Statistiche storiche/Dati storici della Base Informativa Pubblica on-line/Tavole storiche".

1.2 Contenuto delle figure e delle tavole

La Figura 1.1 riporta i tassi di variazione sui 12 mesi del contributo italiano agli aggregati monetari dell'area dell'euro. I tassi di variazione sono calcolati dalle differenze nelle consistenze (delta stock), corrette per tenere conto di riclassificazioni, rivalutazioni, variazioni dei tassi di cambio e ogni altra variazione che non tragga origine da transazioni economiche. Le riclassificazioni statistiche sono, ad esempio, cambiamenti nella popolazione segnalante o riattribuzioni di poste di bilancio; aggiustamenti di valore sono, ad esempio, svalutazioni di prestiti o dei titoli. I tassi di crescita dei contributi italiani alla moneta sono pubblicati escludendo il circolante, poiché con l'introduzione dell'euro, non è più direttamente misurabile la quantità di banconote e di monete effettivamente detenuta in ciascun paese.

La Tavola 1.1 riporta il bilancio consolidato delle IFM residenti in Italia. Le Tavole 1.2a e 1.2b (consistenze e flussi) presentano il dettaglio delle componenti italiane degli aggregati monetari dell'area dell'euro. Le Tavole 1.3a e 1.3b (consistenze e flussi) riportano il dettaglio delle contropartite.

Le componenti italiane degli aggregati monetari dell'area dell'euro sono riferite alle passività delle IFM residenti in Italia e alla raccolta postale nei confronti del "settore detentore di moneta" dell'area dell'euro. Le contropartite includono anche le Amministrazioni centrali. Dal gennaio 2002, per la misurazione del circolante (banconote e monete detenute dal pubblico), viene adottata una convenzione. Tale convenzione attribuisce ai paesi dell'area una quota delle banconote in euro proporzionale alla quota di partecipazione versata dalle banche centrali nazionali (BCN) nel capitale della BCE (Capital Share Mechanism, CSM). Le quote di partecipazione al capitale della BCE sono pari alla media del peso percentuale della popolazione e del reddito di ogni paese nell'area. Tale criterio per suddividere tra i paesi il circolante si basa sull'evidenza che la domanda di banconote è influenzata in misura rilevante dalla popolazione e dal reddito nazionale. Dal gennaio 2003, il circolante esclude la circolazione residua in lire; analoga scelta è stata compiuta dalle altre BCN per le rispettive valute nazionali. La costruzione delle statistiche sulle contropartite riflette le modifiche apportate agli aggregati monetari. Nelle voci in cui è riportato il contributo italiano alla moneta dell'area, il circolante è escluso.

Dai dati di ottobre 2007, la moneta M2 include i buoni postali fruttiferi a termine e indicizzati, precedentemente esclusi dagli aggregati monetari. A partire dalla stessa data, le serie statistiche delle consistenze delle componenti monetarie e delle contropartite risentono della riclassificazione statistica della CDP da "altre istituzioni finanziarie" a "altre istituzioni finanziarie monetarie". I flussi sono al netto di tali riclassificazioni.

Le Tavole 1.4a e 1.4b presentano il bilancio della Banca d'Italia secondo lo schema contabile adottato dall'Eurosistema. Dal 1° gennaio 2008 le attività e le passività dell'UIC sono confluite nel bilancio della Banca d'Italia. Le serie di flusso sono corrette per gli effetti di questa incorporazione. Nella tavola 1.5 sono riportati i tassi d'interesse fissati dall'Eurosistema. La Tavola 1.6 contiene dati sulle operazioni di mercato aperto effettuate dalla Banca d'Italia per conto dell'Eurosistema. Le Tavole 1.7a e 1.7b riportano gli aggregati soggetti al vincolo di riserva obbligatoria, l'assolvimento dell'obbligo e il tasso di remunerazione della riserva. La Tavola 1.8 presenta la posizione di liquidità del sistema bancario italiano e il contributo alla base monetaria dell'area. Le Tavole 1.9a e 1.9b riportano il bilancio delle "altre IFM" residenti in Italia, cioè le IFM diverse dalla Banca d'Italia.

La Figura 1.2 riporta i tassi di variazione a 12 mesi del credito totale e del credito totale interno. Il credito totale include i prestiti delle IFM, sia residenti in Italia sia estere, agli "altri residenti", le obbligazioni emesse da "altri residenti" e il debito delle amministrazioni pubbliche italiane. Il credito totale interno esclude le quote di credito totale finanziate dall'estero. Le singole componenti del credito totale e del credito totale interno sono riportate nella Tavola 1.10. Il debito delle amministrazioni pubbliche è al valore nominale. Per le voci ricavate dai bilanci delle IFM, i tassi di variazione sono corretti per tenere conto di riclassificazioni, rivalutazioni, variazioni dei tassi di cambio e ogni altra variazione che non tragga origine da transazioni economiche, come nel caso della Figura 1.1; non sono invece corretti per l'effetto delle cessioni di prestiti e delle cartolarizzazioni.

SECONDA SEZIONE. STATISTICHE BANCARIE: BILANCI E ALTRE INFORMAZIONI

2.1 Premessa

Le statistiche si riferiscono a tutte le banche residenti in Italia e, dall'ottobre 2007, alla Cassa depositi e prestiti spa. La sezione distingue le informazioni statistiche in base alla residenza della controparte delle operazioni: residenti in Italia, negli altri paesi dell'area dell'euro e nel resto del mondo.

Le Figure 2.1 e 2.2 e le Tavole 2.1-2.4 presentano statistiche armonizzate secondo i criteri del SEBC. Per maggiori indicazioni si rimanda al documento "L'armonizzazione delle statistiche bancarie europee e i riflessi sull'Italia", Banca d'Italia, Supplementi al Bollettino Statistico - Note metodologiche e informazioni statistiche, febbraio 2000. Le statistiche armonizzate in ambito europeo sono state prodotte dalle banche a partire dal giugno 1998. Per il periodo dicembre 1995 - maggio 1998 le informazioni

sono state parzialmente stimate, sulla base delle evidenze disponibili nella matrice dei conti e nella matrice valutaria. Le statistiche riportate nelle Tavole 2.5-2.11 non sono armonizzate in ambito europeo.

2.2 Definizione delle voci

Le voci di bilancio sono riferite alle consistenze di fine periodo. La voce "prestiti" comprende, oltre agli impieghi vivi, le sofferenze e le operazioni pronti contro termine attive. I titoli di proprietà quotati appartenenti al portafoglio non immobilizzato sono segnalati al fair value dell'ultimo giorno lavorativo del mese di riferimento della segnalazione; gli altri titoli di proprietà sono indicati al valore contabile. La voce "titoli diversi da azioni" comprende anche le obbligazioni non quotate e le obbligazioni detenute fino a scadenza. Le "partecipazioni" sono al lordo dei corrispondenti fondi di svalutazione. La voce "immobilizzazioni" è composta da mobili, immobili, immobilizzazioni in leasing finanziario in attesa di locazione, immobilizzazioni immateriali. I "depositi" includono i conti correnti, i depositi con durata prestabilita e rimborsabili con preavviso, le operazioni pronti contro termine passive. I depositi in conto corrente comprendono anche gli assegni circolari, mentre non comprendono i conti correnti vincolati. I depositi con durata prestabilita includono i certificati di deposito, i conti correnti vincolati e i depositi a risparmio vincolati; comprendono anche quelli emessi per la raccolta di prestiti subordinati. I depositi rimborsabili con preavviso includono i depositi a risparmio liberi e, a partire dai dati di ottobre 2007, le forme di raccolta postale della CDP. Le "obbligazioni emesse" sono registrate al valore nominale; includono anche quelle emesse per la raccolta di passività subordinate. Dal dicembre 2000 la serie storica comprende i reverse convertible nei titoli emessi con scadenza fino a due anni. La voce "capitale e riserve" è composta dal capitale sociale, dalle riserve e dal saldo tra avanzi e perdite risultante dagli esercizi precedenti. Le voci "altre attività" e "altre passività" includono anche i premi sulle opzioni e i margini di variazione relativi ai derivati finanziari. Questi ultimi sono, di norma, considerati come posizioni "off- balance sheet" e non come voci rientranti tra le attività del sistema bancario.

2.3. Contenuto delle figure e delle tavole.

Le Figure 2.1 e 2.2 riportano i tassi di variazione sui 12 mesi dei prestiti bancari distinti per settore e della raccolta. I tassi di variazione sono calcolati dalle differenze nelle consistenze (delta stock), corrette per tenere conto di riclassificazioni, rivalutazioni, variazioni dei tassi di cambio e ogni altra variazione che non tragga origine da transazioni economiche. Solo per i prestiti totali ad altri residenti, si presenta anche una stima del tasso di variazione corretto per l'effetto delle cessioni di prestiti e delle cartolarizzazioni: la stima riguarda la quota dei prestiti, ceduti e cartolarizzati, che è stata successivamente rimborsata e potrà essere rivista in futuro. Le riclassificazioni statistiche sono, ad esempio, i cambiamenti nella popolazione segnalante o le riattribuzioni di poste di bilancio; gli aggiustamenti di valore sono, ad esempio, le svalutazioni di prestiti o di titoli. Nel mese di novembre 2008, l'andamento dei prestiti fino a 1 anno e quello dei depositi in conto corrente è stato influenzato dallo slittamento al 1° dicembre dei versamenti della seconda rata di acconto delle imposte versate in autotassazione, dovuto al fatto che la scadenza del 30 novembre cadeva di domenica. In assenza di tale fenomeno, il tasso di crescita dei prestiti sarebbe stato maggiore e quello dei depositi minore.

Le Tavole 2.1a e 2.1b riassumono le principali voci dell'attivo e del passivo dello stato patrimoniale. Nell'ottobre 2008 i depositi nei confronti di banche residenti in Italia (Tavola 2.1b) sono stati influenzati da effetti puramente contabili derivanti da operazioni tra banche appartenenti allo stesso gruppo, che spiegano quasi per intero le variazioni rispetto al mese precedente. La Tavola 2.2 fornisce il dettaglio della raccolta in euro dal settore detentore di moneta. La Tavola 2.2 differisce dalla Tavola 2.1b, in cui è riportata la raccolta in tutte le valute. La Tavola 2.3 disaggrega i prestiti in base al settore di appartenenza dei prenditori. Le statistiche recepiscono la settorizzazione del Sistema Europeo dei Conti (SEC95). Per la definizione dei settori istituzionali si veda il Glossario nell'Appendice della Relazione Annuale. Nell'ottobre 2008 i prestiti nei confronti di banche residenti in Italia sono stati influenzati da effetti puramente contabili derivanti da operazioni tra banche appartenenti allo stesso gruppo, che spiegano quasi per intero le variazioni rispetto al mese precedente. La Tavola 2.4 ripartisce i prestiti alle famiglie in base alla tipologia e alla durata, e i prestiti alle società non finanziarie in base alla durata. Le istituzioni senza fini di lucro sono comprese tra le famiglie.

La Tavola 2.5 ripartisce le sofferenze in base al settore di appartenenza dei debitori residenti in Italia. Le sofferenze al valore di realizzo sono al netto delle svalutazioni operate. L'entrata in vigore delle nuove segnalazioni statistiche di vigilanza, a partire dai dati del dicembre 2008, ha comportato una discontinuità rispetto alla vecchia serie storica, a causa di nuovi criteri nelle segnalazioni delle svalutazioni. Pertanto, la nuova serie è disponibile dal dicembre del 2008. Le tavole 2.6 e 2.7 riportano i tassi di

crescita a un mese della raccolta bancaria, dei prestiti per scadenza e dei titoli in portafoglio. Le forme tecniche dei depositi sono al netto dei depositi dell'Amministrazione centrale. I tassi di variazione a un mese sono calcolati al netto dei cambiamenti dovuti a riclassificazioni, variazioni del cambio, aggiustamenti di valore e altre variazioni diverse da quelle originate da transazioni; non sono invece corretti per l'effetto delle cessioni di prestiti e delle cartolarizzazioni. Le variazioni percentuali a un mese sono espresse in ragione d'anno e calcolate su dati depurati della componente stagionale, quando presente. Per dettagli metodologici sulla procedura di aggiustamento stagionale e per i criteri alla base della politica di revisione dei dati destagionalizzati, si rimanda al lavoro "La destagionalizzazione dei depositi e dei prestiti bancari", disponibile nel sito web della Banca d'Italia. I dati relativi all'ultimo mese sono provvisori e parzialmente stimati.

Le Tavole 2.8 e 2.9 presentano i prestiti e le sofferenze distinti nelle 23 branche di attività economica nelle quali si ripartisce il credito ai due settori delle famiglie produttrici e delle società non finanziarie. Nell'attuale pubblicazione, in tutte le tavole, la voce "prestiti" comprende, oltre agli impieghi vivi, le sofferenze e le operazioni pronti contro termine attive. In passato, nel caso delle branche, la voce "prestiti" veniva pubblicata al netto dei pronti contro termine attivi. Inoltre i prestiti a imprese con onere di rimborso a carico dello Stato non sono più convenzionalmente attribuiti alla branca "servizi dei trasporti interni", come avveniva nelle statistiche pubblicate in passato. Questi cambiamenti avrebbero causato delle discontinuità statistiche. Per evitare tali discontinuità, le serie storiche delle Tavole 2.8 e 2.9 sono state ricostruite all'indietro in modo coerente dal giugno 1998, con componenti di stima.

La Tavola 2.10 fornisce la ripartizione per tipologia dei titoli, diversi da azioni e partecipazioni, detenuti nel portafoglio delle banche. In base alle definizioni contenute nella matrice dei conti entrata in vigore con i dati riferiti a dicembre 2008 (circolare n. 272 del 30 luglio 2008), i titoli di proprietà quotati appartenenti al portafoglio non immobilizzato sono segnalati al fair value dell'ultimo giorno lavorativo del mese di riferimento della segnalazione; gli altri titoli di proprietà sono indicati al valore contabile. Nelle precedenti pubblicazioni, l'ammontare dei titoli in portafoglio era indicato al valore contabile nella sezione dedicata alle statistiche non armonizzate. Anche in questo caso, per evitare discontinuità statistiche, le serie sono state ricostruite all'indietro, dal giugno 1998, con componenti di stima.

Le Tavole 2.11 e 2.12 individuano, rispettivamente, i settori detentori dei titoli custoditi presso le banche e gli strumenti finanziari detenuti. I titoli sono al valore nominale e non comprendono quelli depositati da banche e banche centrali. Nel resto del mondo viene compresa anche la quota dei residenti negli altri paesi dell'area dell'euro. Le gestioni patrimoniali sono al valore di mercato. A partire da dicembre 2006 i titoli a custodia vengono segnalati sulla base del codice ISIN.

TERZA SEZIONE. TASSI DI INTERESSE BANCARI

3.1 Premessa

La sezione contiene informazioni sui tassi di interesse praticati dalle banche e, dall'ottobre 2007, per i tassi armonizzati in ambito europeo, dalla Cassa depositi e prestiti spa. Le Figure 3.1-3.2 e le Tavole 3.1-3.5 contengono statistiche sui tassi di interesse sui depositi e sui prestiti in euro alle famiglie e alle società non finanziarie dell'area dell'euro. Le statistiche armonizzate sono ottenute dal gennaio 2003 mediante una rilevazione campionaria mensile, in applicazione del Regolamento BCE 2001/18. Alla fine del 2007, il campione era composto da 122 banche, che rappresentavano l'81 per cento dei prestiti e l'86 per cento dei depositi del sistema creditizio italiano. Nelle singole date di riferimento il campione riflette le eventuali operazioni di fusione, incorporo e scorporo. I tassi di interesse riguardano le consistenze in essere e le nuove operazioni relative alle principali forme di raccolta e di impiego. Le nuove operazioni sono i contratti di finanziamento stipulati nel periodo di riferimento della segnalazione o che costituiscono una rinegoziazione di condizioni precedentemente determinate. Nel settore delle famiglie sono incluse anche le famiglie produttrici e le istituzioni senza scopo di lucro al servizio delle famiglie. Per i dettagli metodologici sulla rilevazione campionaria e per i criteri di selezione del campione si rimanda al documento "L'armonizzazione delle statistiche europee sui tassi di interesse bancari e le scelte metodologiche italiane", Banca d'Italia, Supplementi al Bollettino Statistico - Note metodologiche e informazioni statistiche, ottobre 2003. L'accuratezza della rilevazione campionaria è documentata nel lavoro "La misurazione dell'errore di stima nelle statistiche sui tassi di interesse bancari", Banca d'Italia, Supplementi al Bollettino Statistico - Note metodologiche, giugno 2007. Per i tassi armonizzati relativi ai fenomeni di maggior importanza nel sistema creditizio ita-

liano, le serie storiche sono state ricostruite all'indietro, generalmente fino al 1995, mediante stime. La ricostruzione delle serie armonizzate è documentata nel lavoro "La stima di serie storiche dei tassi di interesse bancari armonizzati", Banca d'Italia, Supplementi al Bollettino Statistico - Note metodologiche, febbraio 2006.

La prima parte della Tavola 3.6 contiene i tassi bancari sulle obbligazioni emesse e quello minimo sui prestiti a breve termine; queste informazioni sono tratte dalle statistiche decadalì. La rilevazione decadale si basa su un campione di intermediari reso omogeneo con quello tenuto alla trasmissione della rilevazione armonizzata. La seconda parte della Tavola 3.6 riporta i tassi interbancari di fonte Mercato Interbancario dei Depositi (MID). Essi sono ottenuti come media semplice dei tassi medi ponderati degli scambi giornalieri sul mercato interbancario dei depositi.

3.2 Definizione delle voci

I tassi di interesse armonizzati medi sono costruiti come media ponderata dei tassi sui vari strumenti per scadenza e importo; i pesi sono dati dagli importi rispettivi dei vari strumenti. Per quanto riguarda i tassi medi delle nuove operazioni, la frequenza dei rinnovi (turnover) di depositi e prestiti, più alta nel caso degli strumenti con durata più breve, può influenzare il tasso aggregato. Nel caso delle "nuove operazioni", i tassi sono ponderati con l'importo delle relative erogazioni. Nel caso delle consistenze, i tassi sono ponderati con i saldi dei conti alla fine del mese di riferimento. Le operazioni in conto corrente (conti correnti attivi) non sono incluse tra le nuove operazioni di prestito ai fini della segnalazione sui tassi armonizzati; sono incluse nelle consistenze dei prestiti con durata fino a 1 anno e nei tassi ottenuti come media ponderata quando comprendono anche questo segmento. Sono assimilati ai conti correnti attivi gli anticipi su effetti, altri titoli di credito e documenti salvo buon fine e gli anticipi per operazioni di factoring. Le classi di importo si riferiscono all'ammontare della singola operazione e non all'intera posizione creditoria della banca nei confronti dell'affidato. Il periodo di determinazione iniziale del tasso si riferisce alla durata originaria del tasso di interesse, ovvero all'intervallo di tempo durante il quale non è contrattualmente prevista una variazione del tasso. Nei tassi sui prestiti sono inclusi i tassi relativi ai prestiti agevolati, per i quali deve essere segnalato il tasso di interesse complessivo applicato all'operazione, indipendentemente da quanto il cliente corrisponde. Sono invece esclusi i tassi sulle sofferenze e sui prestiti ristrutturati. I prestiti per "altri scopi" comprendono: i pronti contro termine, gli anticipi su fatture, altre sovvenzioni. Il Tasso Annuo Effettivo Globale (TAEG) è comprensivo delle spese accessorie (amministrative, istruttorie, assicurative) previste dalla Direttiva del Consiglio Europeo 87/102/CEE. La voce "credito al consumo e altri prestiti", definita solo per i tassi sulle consistenze, comprende: i conti correnti attivi, i pronti contro termine di impiego, gli anticipi su fatture, altre sovvenzioni.

REVISIONE DEI DATI

La politica di revisione dei dati osservata in questa pubblicazione segue, in linea di massima, le regole della Guideline BCE sulle statistiche monetarie e bancarie, il cui testo è disponibile nel sito www.ecb.int. I dati riferiti all'ultimo mese disponibile sono provvisori; le revisioni di queste statistiche sono classificate come revisioni ordinarie nella terminologia del Sistema europeo delle banche centrali. Eventuali revisioni riferite a periodi diversi dall'ultimo mese sono classificate come revisioni straordinarie; sono generalmente recepite nelle pubblicazioni non appena comunicate dagli enti segnalanti. Nella gran parte dei casi, l'impatto delle revisioni sugli aggregati è di entità trascurabile; in caso contrario, in questa Appendice vengono specificate le motivazioni delle revisioni. I valori stimati delle serie storiche potranno essere rivisti in futuro.

AVVERTENZE

- I. - Le elaborazioni, salvo diversa indicazione, sono eseguite dalla Banca d'Italia.
- II. - Segni convenzionali:
- quando il fenomeno non esiste;
 - quando il fenomeno esiste ma i dati non si conoscono;
 - .. quando i dati non raggiungono la cifra significativa dell'ordine minimo considerato.
- I dati riportati fra parentesi sono provvisori, quelli fra parentesi in corsivo sono stimati.
- III. - Le tavole sono contrassegnate, oltre che da un numero progressivo, da un codice alfanumerico che individua in modo univoco il contenuto della tavola nell'archivio elettronico in cui sono memorizzate le informazioni destinate alla diffusione esterna. Analogo codice identifica le diverse grandezze riportate in ciascuna tavola.
- IV. - Le note metodologiche, riportate nelle ultime pagine del Supplemento, sono contrassegnate da codici elettronici che si riferiscono alle tavole e, nell'ambito di ciascuna di esse, alle singole grandezze economiche. Quando la nota metodologica è relativa a una particolare osservazione, essa segue il codice della variabile associato alla data di riferimento dell'osservazione.

SUPPLEMENTI AL BOLLETTINO STATISTICO

Moneta e banche (mensile)

Mercato finanziario (mensile)

Finanza pubblica, fabbisogno e debito (mensile)

Bilancia dei pagamenti e posizione patrimoniale sull'estero (mensile)

Conti finanziari (trimestrale)

Sistema dei pagamenti (semestrale)

Statistiche di finanza pubblica nei paesi dell'Unione europea (annuale)

Debito delle Amministrazioni locali (annuale)

La ricchezza delle famiglie italiane (annuale)

Indagini campionarie (periodicità variabile)

Note metodologiche (periodicità variabile)

Tutti i supplementi sono disponibili sul sito Internet della Banca d'Italia: www.bancaditalia.it

Eventuali chiarimenti sui dati contenuti in questa pubblicazione possono essere richiesti via e-mail all'indirizzo statistiche@bancaditalia.it

Stampa su carta riciclata