

Mercato finanziario

15 giugno 2026

Per informazioni: statistiche@bancaditalia.it
www.bancaditalia.it/statistiche/index.html

Figura 1

Emissioni nette di obbligazioni per settore emittente (miliardi di euro)

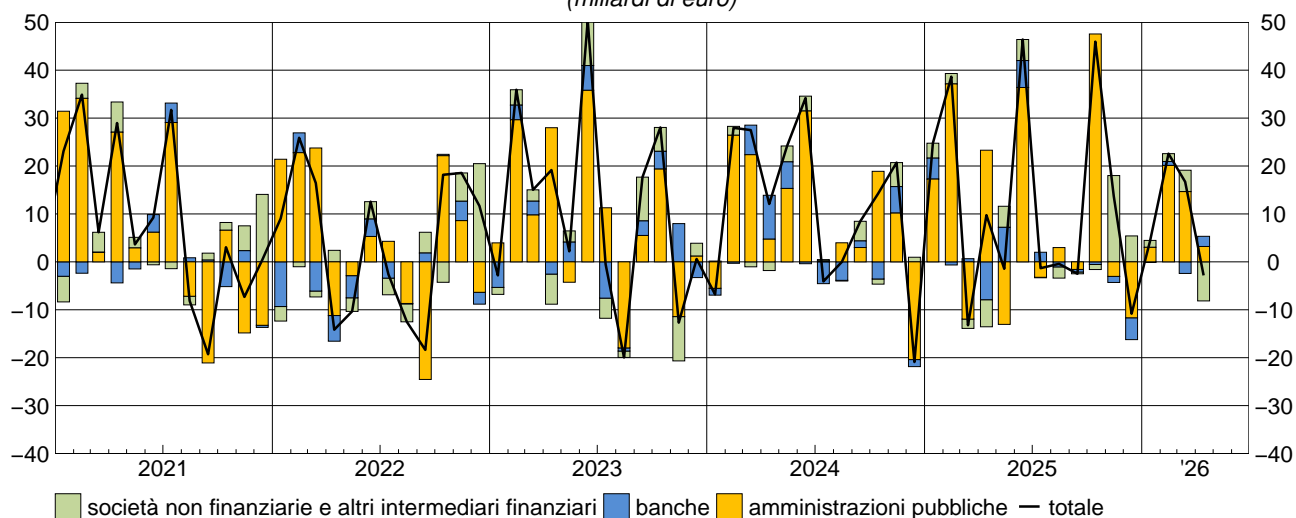

Nel mese di aprile i settori residenti hanno registrato rimborsi netti di obbligazioni pari a 2,8 miliardi di euro. Le amministrazioni pubbliche hanno effettuato emissioni nette pari a 3,2 miliardi di euro, vi hanno contribuito le emissioni nette di BOT (7,6 miliardi), di BTP (2,3 miliardi) e di titoli internazionali (2,1 miliardi) a fronte di rimborsi netti di CCT (8,8 miliardi). Le banche hanno registrato emissioni nette per 2,1 miliardi di euro. I rimanenti settori hanno registrato rimborsi netti per 8,1 miliardi di euro (gli altri intermediari finanziari e le società non finanziarie rispettivamente per -9,9 e 1,7 miliardi).

Figura 2

Rendimenti dei titoli di Stato guida (valori percentuali)

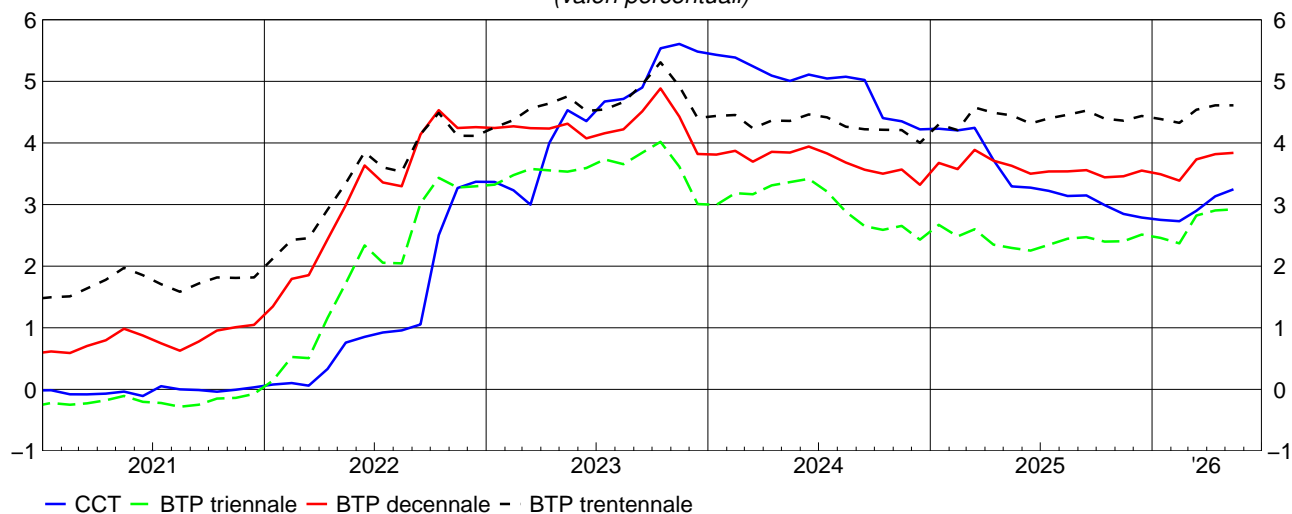

Nel mese di maggio i rendimenti a scadenza lordi dei BTP guida a 3 e 10 anni sono aumentati di 2 punti base, portandosi rispettivamente al 2,92 e 3,84 per cento; il rendimento dei BTP guida a 30 anni è rimasto invariato al 4,61 per cento. Il rendimento del CCT guida è aumentato di 12 punti base, portandosi al 3,25 per cento.

Periodo di riferimento: aprile – maggio 2026

Mercato finanziario

Avviso

A partire dalla pubblicazione di maggio 2026 viene pubblicata nella Base Dati Statistica (BDS) la tavola [SHI0100](#) nella quale sono rappresentati, con frequenza trimestrale, i dati relativi ai titoli detenuti dai settori istituzionali residenti.

I dati sono pubblicati a partire dalla data contabile di dicembre 2021. La fonte sono le segnalazioni raccolte dalla Banca d'Italia per la compilazione delle statistiche dell'Eurosistema sui detentori di titoli. Per i dettagli si rimanda al fascicolo [“Metodi e fonti: note metodologiche”](#).

Avvertenze

- I. Le elaborazioni, salvo diversa indicazione, sono eseguite dalla Banca d'Italia.
- II. Segni convenzionali:
 - il fenomeno non esiste;
 - il fenomeno esiste ma i dati non si conoscono;
 - .. i dati non raggiungono la cifra significativa dell'ordine minimo considerato.I dati riportati fra parentesi sono provvisori, quelli fra parentesi in corsivo sono stimati.
- III. Le tavole sono contrassegnate, oltre che da un numero progressivo, da un codice alfanumerico che individua in modo univoco il contenuto della tavola nell'archivio elettronico in cui sono memorizzate le informazioni destinate alla diffusione esterna. Analogo codice identifica le diverse grandezze riportate in ciascuna tavola.

Indice

- Avviso
- Avvertenze

Accesso ai dati in BDS:

Tavola 1	- Valori mobiliari emessi da residenti	<u>VALM0100</u>
Tavola 2	- Titoli di Stato: rendimenti lordi all'emissione per comparto e durata	<u>RTIT0100</u>
Tavola 3	- Titoli di Stato quotati alla Borsa Italiana (M.O.T.): rendimenti, quantità scambiate e consistenze	<u>QMOT0100</u>
Tavola 4	- Titoli di Stato quotati al mercato telematico (M.T.S.): quantità scambiate	<u>QMTS0100</u>
Tavola 5	- Titoli di Stato guida: rendimenti a scadenza lordi	<u>BMK0100</u>
Tavola 6	- Attività di gestione patrimoniale: portafoglio titoli e patrimonio gestito	<u>GESP0100</u>
Tavola 7	- Fondi comuni aperti di diritto italiano: attività, passività e patrimonio netto	<u>BSFC0100</u>
Tavola 8	- Fondi comuni aperti di diritto italiano: attività, passività e raccolta netta	<u>BSFC0200</u>
Tavola 9	- Mercato italiano dei fondi comuni: patrimonio e raccolta netti	<u>BSFC0300</u>

Tavole consultabili esclusivamente nella BDS

- Imprese di assicurazione: attività e passività	<u>BSIA0100</u>
- Detenzione titoli da parte di settori domestici	<u>SHI0100</u>
- Titoli di stato: composizione per categoria	<u>VALM0200</u>
- Titoli di Stato guida: rendimenti a scadenza lordi (dati giornalieri)	<u>BMK0200</u>
- Caratteristiche dei Buoni ordinari del Tesoro	<u>TDEE0120</u>
- Caratteristiche dei Certificati del Tesoro Zero-coupon	<u>TDEE0121</u>
- Caratteristiche dei Certificati del Tesoro a tasso variabile	<u>TDEE0122</u>
- Caratteristiche dei Buoni Poliennali del Tesoro	<u>TDEE0123</u>
- Operazioni di rimborso anticipato dei Buoni Poliennali del Tesoro	<u>TDEE0130</u>
- Operazioni di rimborso anticipato dei certificati del Tesoro a tasso variabile	<u>TDEE0135</u>
- Emissioni dei Buoni del Tesoro	<u>BOT0100</u>

Valori mobiliari emessi da residenti

(milioni di euro)

Periodo	Titoli di debito delle Amministrazioni pubbliche							Totale
	Amministrazioni centrali					Totale	Amministrazioni locali	
	BOT	CCT	BTP	BTP indicizzati	Titoli internazionali			
Emissioni lorde								
2023	156.164	24.632	314.501	29.038	1.520	526.354	..	526.355
2024	171.425	26.565	337.570	25.727	2.100	563.688	10	563.698
2025	169.859	29.922	319.026	32.916	6.140	558.813	76	558.888
2025 - ott.	14.100	1.725	38.132	1.725	700	56.382	..	56.382
nov.	16.020	2.300	22.850	2.875	..	44.045	50	44.095
dic.	9.900	4.699	11.977	26.576	..	26.576
2026 - gen.	17.050	..	32.687	2.300	..	52.787	..	52.787
feb.	13.900	2.000	30.500	2.000	..	49.300	..	49.300
mar.	16.625	2.500	32.023	2.000	500	53.648	..	53.648
apr.	15.312	4.025	31.000	3.500	2.050	55.887	..	55.887
Rimborsi								
2023	145.284	21.924	187.636	52.340	3.604	412.145	947	413.092
2024	162.121	30.201	225.139	26.934	4.270	449.265	785	453.300
2025	169.075	45.023	203.704	19.156	319	438.580	686	439.266
2025 - ott.	9.000	9.000	3	9.003
nov.	16.900	1.911	28.433	..	200	47.444	19	47.463
dic.	11.436	754	24.954	720	119	38.008	276	38.285
2026 - gen.	17.510	..	32.323	49.833	19	49.852
feb.	8.800	..	17.487	..	2.537	29.324	3	29.327
mar.	19.165	..	19.203	38.867	117	38.985
apr.	7.700	12.730	31.752	52.182	7	52.189
Emissioni nette								
2023	10.880	2.554	125.906	-24.605	-2.084	111.794	-947	110.847
2024	9.304	-3.641	112.841	-1.399	-2.175	114.629	-775	110.605
2025	784	-14.881	115.488	13.862	5.820	120.716	-610	120.106
2025 - ott.	5.100	1.743	38.274	1.740	700	47.558	-3	47.555
nov.	-880	458	-5.401	2.960	-200	-3.063	31	-3.032
dic.	-1.536	3.967	-12.966	-720	-119	-11.399	-276	-11.675
2026 - gen.	-460	..	404	2.355	..	3.047	-19	3.028
feb.	5.100	2.030	13.095	2.042	-2.537	20.122	-3	20.119
mar.	-2.540	2.537	12.770	2.010	500	14.777	-117	14.660
apr.	7.612	-8.755	-1.177	3.481	2.050	3.211	-7	3.204
Consistenze di fine periodo								
2023	122.056	139.341	1.883.505	219.755	40.745	2.405.403	11.674	2.424.777
2024	131.360	135.706	1.995.936	218.548	39.148	2.520.699	10.928	2.536.076
2025	132.145	120.605	2.111.258	232.308	43.173	2.639.488	10.286	2.654.224
2025 - ott.	134.560	116.271	2.129.817	230.153	43.671	2.654.472	10.535	2.669.457
nov.	133.680	116.660	2.124.234	233.028	43.475	2.651.077	10.565	2.666.093
dic.	132.145	120.605	2.111.258	232.308	43.173	2.639.488	10.286	2.654.224
2026 - gen.	131.685	120.605	2.111.622	234.608	43.793	2.642.313	10.263	2.657.026
feb.	136.785	122.605	2.124.635	236.608	41.726	2.662.359	10.263	2.677.072
mar.	134.245	125.105	2.137.455	238.608	41.948	2.677.361	10.152	2.691.963
apr.	141.857	116.400	2.136.703	242.108	43.866	2.680.933	10.142	2.695.525

(segue)

Valori mobiliari emessi da residenti

(milioni di euro)

Periodo	Titoli di debito di altri emittenti				Totale titoli di debito	Azioni quotate
	Banche	Società non finanziarie	Imprese di assicurazione	Altri intermediari finanziari		
Emissioni lorde						
2023	85.917	62.121	1.175	59.853	735.420	2.251
2024	91.215	77.532	3.235	65.010	800.691	4.508
2025	82.224	76.888	2.065	71.403	791.468	21.903
2025 - ott.	5.384	6.018	545	2.392	70.721	27
nov.	5.946	3.127	..	22.607	75.775	644
dic.	6.721	4.652	20	8.814	46.783	533
2026 - gen.	7.932	8.764	1.650	1.317	72.451	38
feb.	6.972	8.429	70	1.883	66.654	549
mar.	5.531	5.082	..	9.828	74.088	21
apr.	6.280	10.534	..	4.829	77.530	1.544
Rimborsi						
2023	75.379	45.740	781	64.938	599.929	8.436
2024	79.010	72.030	2.747	56.287	663.374	12.123
2025	78.888	63.075	3.419	57.826	642.474	5.690
2025 - ott.	5.930	4.182	..	5.830	24.945	2.176
nov.	7.216	3.859	675	3.191	62.404	..
dic.	11.278	4.464	108	3.506	57.639	27
2026 - gen.	8.052	4.051	..	6.233	68.188	..
feb.	6.158	5.973	401	2.362	44.220	3.600
mar.	7.950	4.817	80	5.550	57.382	..
apr.	4.157	8.815	..	14.700	79.861	8.438
Emissioni nette						
2023	10.538	16.381	394	-5.085	133.075	-6.184
2024	12.205	5.502	488	8.723	137.523	-7.615
2025	3.336	13.813	-1.354	13.577	149.477	16.213
2025 - ott.	-547	1.836	545	-3.439	45.951	-2.149
nov.	-1.270	-732	-675	19.416	13.707	644
dic.	-4.556	188	-88	5.309	-10.823	506
2026 - gen.	-119	4.713	1.650	-4.916	4.356	38
feb.	814	2.456	-331	-479	22.579	-3.052
mar.	-2.418	265	-80	4.278	16.704	21
apr.	2.123	1.719	..	-9.871	-2.825	-6.894
Consistenze di fine periodo						
2023	409.084	191.713	15.654	246.001	3.287.230	602.565
2024	415.909	200.355	18.662	249.831	3.420.832	684.753
2025	415.624	220.156	17.287	255.159	3.562.450	947.541
2025 - ott.	421.777	220.229	18.047	231.084	3.560.594	908.617
nov.	420.527	219.833	17.373	250.165	3.573.990	914.948
dic.	415.624	220.156	17.287	255.159	3.562.450	947.541
2026 - gen.	415.146	225.379	18.940	249.503	3.565.993	967.025
feb.	416.233	227.997	18.606	249.062	3.588.970	994.592
mar.	414.364	228.586	18.526	253.416	3.606.855	930.614
apr.	416.046	231.016	18.526	242.621	3.603.735	993.949

Titoli di Stato: rendimenti lordi all'emissione per comparto e durata

(valori medi nel periodo)

Periodo	BOT			CCT
	6 mesi	12 mesi	Medio	
2022	0,60	0,95	0,88	1,12
2023	3,58	3,61	3,59	4,09
2024	3,45	3,22	3,30	4,82
2025	2,15	2,13	2,13	3,36
2024 - giu.	-	3,58	3,63	4,71
lug.	3,55	3,48	3,51	5,04
ago.	-	3,11	3,20	4,89
set.	3,14	2,89	3,02	4,94
ott.	-	2,86	2,91	4,68
nov.	2,74	2,69	2,75	4,19
dic.	-	2,41	2,41	4,08
2025 - gen.	2,55	2,52	2,53	-
feb.	-	2,32	2,36	4,11
mar.	2,28	2,34	2,31	4,11
apr.	-	2,12	2,12	4,05
mag.	1,99	1,96	1,97	3,27
giu.	-	1,98	1,98	3,28
lug.	2,00	1,96	1,98	3,16
ago.	-	2,01	2,01	3,13
set.	2,04	2,03	2,04	3,19
ott.	-	2,05	2,03	3,16
nov.	2,04	2,06	2,05	2,67
dic.	-	2,18	2,18	2,83
2026 - gen.	2,04	2,11	2,08	-
feb.	-	2,07	2,06	2,71
mar.	2,48	2,37	2,43	2,71
apr.	-	2,60	2,42	3,05
mag.	2,41	2,70	2,53	3,36

(segue)

Titoli di Stato: rendimenti lordi all'emissione per comparto e durata*(valori medi nel periodo)*

Periodo	BTP					BTP indicizzati			
	3 anni	5 anni	10 anni	30 anni	Medio	5 anni	10 anni	30 anni	Medio
2022	1,96	2,33	3,00	3,50	2,51	-0,54	1,08	0,74	0,47
2023	3,58	3,82	4,18	4,63	3,98	1,89	2,02	2,59	2,05
2024	2,98	3,17	3,66	4,24	3,44	1,44	1,54	2,19	1,74
2025	2,49	2,83	3,50	4,50	3,08	1,13	-	2,60	1,60
2024 - giu.	3,47	3,54	3,97	4,39	3,73	-	1,68	-	2,01
lug.	3,24	3,44	3,86	-	3,56	1,60	-	2,19	1,88
ago.	-	3,16	3,76	-	3,38	-	-	-	-
set.	2,62	3,08	3,55	4,36	3,40	1,17	-	-	1,57
ott.	2,68	2,73	3,26	4,20	3,22	-	1,24	-	1,58
nov.	2,51	2,96	3,50	-	2,98	1,16	1,51	-	1,31
dic.	2,35	2,79	3,39	3,94	2,97	-	-	-	-
2025 - gen.	2,85	-	3,73	-	3,53	1,17	-	-	1,53
feb.	2,52	2,95	3,60	-	3,36	-	-	-	1,90
mar.	2,77	2,93	3,50	4,70	3,11	1,02	-	-	1,02
apr.	2,44	3,05	3,66	-	3,09	-	-	2,60	2,60
mag.	2,40	2,74	3,62	-	2,98	-	-	-	1,57
giu.	2,24	2,76	3,57	4,26	2,95	1,21	-	-	1,21
lug.	2,47	2,71	3,48	-	2,93	1,13	-	-	1,13
ago.	-	2,79	3,25	-	2,84	-	-	-	-
set.	2,44	2,80	3,56	4,73	3,32	1,17	-	-	1,65
ott.	2,36	2,94	3,08	-	2,97	-	-	-	1,72
nov.	2,38	2,75	3,46	4,30	2,97	1,08	-	-	1,63
dic.	2,58	2,76	3,44	-	2,89	-	-	-	-
2026 - gen.	2,48	-	-	-	3,10	0,94	-	2,38	1,66
feb.	2,36	2,74	3,44	-	3,33	0,84	-	-	1,18
mar.	2,75	2,62	3,31	-	3,10	0,97	-	-	1,37
apr.	2,91	3,48	3,91	-	3,65	-	-	-	2,30
mag.	2,98	3,32	-	-	3,31	0,89	-	-	1,43

Titoli di Stato quotati alla Borsa Italiana (M.O.T.): rendimenti, quantità scambiate e consistenze

Periodo	BOT	CCT	BTP	Per memoria: Rendistato	Totale titoli di Stato
Rendimenti a scadenza lordi					
2023	3,451	4,010	3,882	3,910	3,885
2024	3,286	4,567	3,463	3,393	3,496
2025	2,056	3,123	3,297	3,050	3,285
2025 - mag.	1,934	2,964	3,295	2,997	3,278
giu.	1,916	2,921	3,198	2,929	3,183
lug.	1,907	2,906	3,243	2,969	3,226
ago.	1,934	2,908	3,271	3,008	3,253
set.	1,968	2,929	3,308	3,053	3,289
ott.	1,961	2,776	3,213	2,962	3,192
nov.	1,987	2,608	3,209	2,969	3,183
dic.	2,041	2,561	3,300	3,077	3,266
2026 - gen.	2,017	2,525	3,263	3,030	3,230
feb.	2,002	2,501	3,194	2,958	3,163
mar.	2,278	2,656	3,473	3,345	3,436
apr.	2,350	2,941	3,544	3,435	3,514
mag.	2,386	2,981	3,542	3,437	3,513
Quantità scambiate (milioni di euro)					
2023	23.066	6.359	185.861	147.207	215.286
2024	24.536	7.510	227.857	188.627	259.903
2025	15.503	5.675	225.469	193.712	246.647
2025 - mag.	1.154	350	16.333	13.745	17.837
giu.	1.168	620	19.186	16.647	20.974
lug.	1.212	438	17.493	15.226	19.143
ago.	792	354	14.856	13.230	16.003
set.	1.253	469	18.213	16.013	19.935
ott.	1.320	466	21.174	17.543	22.959
nov.	916	351	17.327	15.016	18.595
dic.	1.378	379	20.098	17.692	21.855
2026 - gen.	1.226	424	24.876	22.100	26.526
feb.	915	418	20.135	16.764	21.469
mar.	1.707	606	35.413	29.898	37.726
apr.	1.496	471	19.229	16.159	21.196
mag.	1.180	447	17.796	14.821	19.423
Consistenza al valore nominale dei titoli quotati (milioni di euro)					
2023	112.789	139.341	2.088.789	1.620.873	2.340.919
2024	121.710	125.605	2.214.484	1.733.135	2.461.799
2025	124.145	120.605	2.312.172	1.783.380	2.556.922
2025 - mag.	120.900	119.750	2.261.654	1.733.389	2.502.304
giu.	121.450	124.279	2.293.403	1.768.839	2.539.132
lug.	121.110	125.270	2.295.937	1.750.458	2.542.317
ago.	123.210	113.381	2.306.027	1.746.292	2.542.618
set.	120.460	114.546	2.320.112	1.759.192	2.555.118
ott.	126.310	116.271	2.324.120	1.780.752	2.566.701
nov.	122.245	116.660	2.321.484	1.791.179	2.560.389
dic.	124.145	120.605	2.312.172	1.783.380	2.556.922
2026 - gen.	122.885	120.605	2.312.541	1.794.813	2.556.031
feb.	126.885	122.605	2.325.974	1.790.863	2.575.464
mar.	126.545	112.375	2.315.341	1.806.663	2.554.261
apr.	133.357	116.400	2.337.455	1.818.831	2.587.212
mag.	132.987	120.950	2.334.043	1.838.831	2.587.980

Titoli di Stato quotati al mercato telematico (M.T.S.): quantità scambiate*(milioni di euro)*

Periodo	BOT	CCT	BTP	Totale titoli di Stato
2022	784.240	172.003	1.809.217	2.845.323
2023	630.241	451.280	2.908.284	3.989.908
2024	889.175	769.165	5.622.917	7.281.377
2025	1.503.111	904.223	7.955.372	10.362.825
2024 - I.... trim	199.066	199.170	1.256.761	1.655.025
II.... "	211.186	250.683	1.305.429	1.767.331
III.... "	249.532	181.109	1.547.786	1.978.460
IV.... "	229.391	138.203	1.512.941	1.880.561
2025 - I.... trim	356.816	272.656	2.166.489	2.795.991
II.... "	440.931	246.508	2.119.240	2.806.708
III.... "	302.255	185.927	1.897.693	2.385.902
IV.... "	403.109	199.132	1.771.950	2.374.224
2026 - I.... trim	655.232	183.550	1.633.595	2.472.410
2025 - mag	148.058	79.314	720.459	947.841
giu.	153.953	89.936	761.935	1.005.834
lug.	131.765	83.564	651.148	866.484
ago.....	76.953	56.490	553.860	687.312
set.	93.537	45.873	692.685	832.106
ott.	138.620	49.438	707.337	895.404
nov.	119.889	90.150	615.016	825.064
dic.	144.600	59.544	449.597	653.756
2026 - gen.....	183.253	67.758	600.736	851.760
feb.....	231.863	59.372	545.430	836.675
mar.....	240.116	56.420	487.429	783.975
apr.....	224.692	31.354	452.246	708.305
mag.....	258.472	50.737	796.716	1.105.933

Titoli di Stato guida: rendimenti a scadenza lordi

(valori medi nel periodo)

Periodo	BTP				CCT
	3 anni	5 anni	10 anni	30 anni	
2022	1,960	2,408	3,157	3,426	1,188
2023	3,578	3,754	4,283	4,658	4,450
2024	2,988	3,167	3,707	4,303	4,949
2025	2,436	2,843	3,589	4,409	3,426
2024 - I trim.....	3,116	3,264	3,793	4,377	5,354
II ".....	3,364	3,438	3,880	4,395	5,070
III ".....	2,915	3,118	3,693	4,301	5,047
IV ".....	2,558	2,848	3,464	4,141	4,325
2025 - I trim.....	2,584	2,987	3,713	4,362	4,227
II ".....	2,299	2,797	3,614	4,418	3,431
III ".....	2,421	2,790	3,545	4,460	3,170
IV ".....	2,439	2,797	3,484	4,398	2,876
2026 - I trim.....	2,550	2,859	3,538	4,418	2,793
2025 - mag.....	2,296	2,774	3,629	4,447	3,295
giu.....	2,253	2,741	3,501	4,316	3,274
lug.....	2,346	2,780	3,537	4,399	3,222
ago.....	2,446	2,785	3,538	4,458	3,139
set.....	2,471	2,806	3,559	4,525	3,148
ott.....	2,399	2,770	3,442	4,394	2,991
nov.....	2,405	2,761	3,459	4,362	2,848
dic.....	2,513	2,860	3,552	4,438	2,789
2026 - gen.....	2,459	2,792	3,492	4,388	2,752
feb.....	2,370	2,685	3,388	4,326	2,730
mar.....	2,822	3,099	3,733	4,539	2,899
apr.....	2,905	3,169	3,818	4,610	3,134
mag.....	2,922	3,202	3,839	4,611	3,248

Attività di gestione patrimoniale: portafoglio titoli e patrimonio gestito

(valori di mercato di fine periodo; milioni di euro)

Periodo	Titoli di Amministrazioni centrali italiane			Totale	Obbligazioni		Azioni	
	di cui:				Italiane	Estere	Italiane	Estere
	BOT	BTP	CCT					
Banche								
2021	320	10.155	1.374	12.189	6.056	15.615	1.077	6.593
2022	1.281	10.804	899	13.025	5.313	19.158	953	6.844
2023	1.292	15.024	1.128	17.467	6.425	25.839	1.008	8.095
2024 - I..... trim	1.340	16.093	1.097	18.553	6.378	26.689	1.159	9.371
II....."	1.337	16.853	1.244	19.457	3.492	30.445	1.104	9.882
III....."	1.338	17.809	1.189	20.361	3.703	31.908	1.155	9.455
IV....."	1.605	17.607	1.297	20.525	3.773	32.124	1.256	9.212
2025 - I..... trim	1.853	18.587	1.295	21.752	4.239	34.296	1.373	9.227
II....."	1.975	19.839	1.429	23.260	4.356	35.310	1.442	9.685
III....."	3.073	26.801	1.268	31.161	5.906	47.977	1.964	15.383
IV....."	3.456	27.862	1.591	32.928	6.025	50.014	2.143	15.752
2026 - I..... trim	(3.420)	(28.013)	(1.468)	(32.921)	(6.021)	(50.063)	(2.138)	(15.367)
SIM								
2021	22	664	55	759	828	4.138	277	2.130
2022	80	474	21	577	793	3.413	260	1.398
2023	203	510	31	745	782	3.964	290	1.591
2024 - I..... trim	142	588	28	759	844	4.126	359	1.788
II....."	120	608	29	758	870	4.111	345	1.816
III....."	131	617	41	789	951	4.469	357	1.909
IV....."	150	616	39	806	969	4.504	343	1.978
2025 - I..... trim	118	667	38	825	957	4.535	380	1.937
II....."	120	744	31	897	976	4.317	424	1.988
III....."	158	751	41	953	955	4.526	399	2.084
IV....."	78	756	37	873	944	4.559	458	1.974
2026 - I..... trim	(69)	(630)	(36)	(737)	(873)	(4.258)	(503)	(1.466)
SGR								
2021	3.826	278.399	9.439	297.029	25.100	281.142	20.580	44.525
2022	2.679	218.010	5.649	229.013	21.101	236.503	20.981	46.006
2023	9.071	220.023	5.267	237.072	20.130	252.040	19.169	50.306
2024 - I..... trim	7.165	221.033	5.239	236.167	20.281	256.240	19.383	54.278
II....."	5.357	214.805	5.123	227.913	21.370	258.387	19.418	50.785
III....."	4.172	223.327	5.235	235.347	22.363	265.350	20.053	47.793
IV....."	5.746	222.781	4.406	235.420	22.930	266.707	19.267	49.111
2025 - I..... trim	4.439	217.440	2.916	227.318	23.908	266.464	19.792	49.635
II....."	3.485	225.292	2.186	233.588	24.097	276.010	17.900	49.982
III....."	3.188	219.664	2.191	227.733	22.530	267.656	17.954	47.921
IV....."	2.807	219.641	2.226	227.327	22.824	275.907	17.302	47.787
2026 - I..... trim	(2.837)	(213.579)	(1.911)	(220.844)	(23.221)	(278.110)	(16.693)	(51.677)
Totale								
2021	4.168	289.218	10.867	309.978	31.984	300.894	21.933	53.248
2022	4.040	229.288	6.569	242.616	27.207	259.075	22.194	54.248
2023	10.567	235.557	6.426	255.284	27.336	281.843	20.467	59.992
2024 - I..... trim	8.648	237.714	6.365	255.479	27.503	287.055	20.900	65.437
II....."	6.815	232.266	6.396	248.128	25.732	292.942	20.866	62.484
III....."	5.641	241.753	6.465	256.497	27.018	301.726	21.566	59.157
IV....."	7.501	241.004	5.742	256.752	27.672	303.335	20.866	60.301
2025 - I..... trim	6.410	236.695	4.249	249.894	29.104	305.295	21.544	60.799
II....."	5.580	245.875	3.646	257.745	29.429	315.637	19.766	61.656
III....."	6.418	247.216	3.500	259.848	29.391	320.159	20.318	65.389
IV....."	6.340	248.258	3.854	261.128	29.794	330.480	19.904	65.514
2026 - I..... trim	(6.325)	(242.222)	(3.415)	(254.501)	(30.114)	(332.431)	(19.334)	(68.510)

(segue)

Attività di gestione patrimoniale: portafoglio titoli e patrimonio gestito

(valori di mercato di fine periodo; milioni di euro)

Periodo	Quote di fondi comuni		Altre attività finanziarie	Portafoglio totale	Patrimonio gestito	Per memoria:	
	Italiani	Esteri				Raccolta lorda	Raccolta netta
Banche							
2021	2.637	68.922	438	113.527	120.395	30.403	6.540
2022	2.487	62.102	461	110.344	115.284	24.905	3.052
2023	2.459	57.983	4	119.280	125.095	23.963	751
2024 - I..... trim.....	2.401	58.720	31	123.303	129.379	10.362	1.047
II.....".....	2.433	58.645	37	125.494	132.073	7.476	1.501
III.....".....	2.506	64.946	42	134.077	140.192	11.263	5.733
IV.....".....	2.633	65.803	22	135.348	142.310	7.729	38
2025 - I..... trim.....	2.714	65.871	17	139.489	144.546	10.632	1.339
II.....".....	2.885	67.051	39	144.029	148.777	8.394	1.695
III.....".....	3.021	121.807	79	227.298	233.311	11.592	887
IV.....".....	3.012	130.871	69	240.815	247.537	25.297	10.982
2026 - I..... trim.....	(2.938)	(134.481)	(155)	(244.084)	(252.804)	(29.267)	(8.381)
SIM							
2021	321	7.891	857	17.201	18.914	6.639	3.931
2022	49	3.210	893	10.592	11.600	2.706	824
2023	69	3.126	921	11.487	12.137	1.795	-563
2024 - I..... trim.....	70	3.188	888	12.022	12.610	636	141
II.....".....	69	3.239	794	12.000	12.554	562	112
III.....".....	68	3.354	913	12.811	13.363	668	400
IV.....".....	69	3.478	768	12.915	13.465	653	118
2025 - I..... trim.....	71	3.480	745	12.929	13.542	579	152
II.....".....	79	3.562	422	12.665	13.197	488	-242
III.....".....	83	3.758	440	13.202	13.829	767	305
IV.....".....	104	3.798	618	13.333	14.127	415	-4
2026 - I..... trim.....	(95)	(3.579)	(426)	(11.940)	(12.912)	(519)	(-785)
SGR							
2021	24.952	205.805	-5.488	893.645	915.113	171.988	17.208
2022	29.025	184.361	2.149	769.139	774.995	191.382	-8.955
2023	32.054	215.570	1.654	827.995	835.133	164.325	-34.537
2024 - I..... trim.....	32.902	216.942	1.317	837.509	843.831	39.189	-6.037
II.....".....	33.181	213.030	2.120	826.203	836.075	44.830	-3.212
III.....".....	33.791	217.372	1.282	843.353	852.465	66.216	-13.112
IV.....".....	34.499	222.252	648	850.834	862.577	49.588	4.344
2025 - I..... trim.....	34.617	216.856	-2.901	835.690	849.710	59.336	-4.108
II.....".....	35.551	219.585	-2.822	853.892	868.819	47.801	224
III.....".....	36.240	171.271	-2.992	788.316	802.409	38.860	-1.628
IV.....".....	36.739	164.428	-4.547	787.768	810.672	55.281	1.865
2026 - I..... trim.....	(36.538)	(155.426)	(-3.884)	(778.625)	(796.140)	(32.695)	(-9.575)
Totale							
2021	27.910	282.618	-4.193	1.024.373	1.054.421	209.031	27.677
2022	31.561	249.673	3.503	890.076	901.878	218.992	-5.079
2023	34.582	276.679	2.579	958.762	972.365	190.081	-34.351
2024 - I..... trim.....	35.373	278.850	2.236	972.834	985.820	50.187	-4.848
II.....".....	35.682	274.914	2.950	963.697	980.702	52.868	-1.599
III.....".....	36.366	285.672	2.238	990.240	1.006.020	78.147	-6.979
IV.....".....	37.202	291.533	1.438	999.097	1.018.352	57.969	4.499
2025 - I..... trim.....	37.402	286.207	-2.139	988.107	1.007.797	70.548	-2.617
II.....".....	38.515	290.199	-2.360	1.010.587	1.030.793	56.683	1.678
III.....".....	39.344	296.836	-2.473	1.028.815	1.049.548	51.219	-437
IV.....".....	39.856	299.097	-3.860	1.041.916	1.072.336	80.992	12.843
2026 - I..... trim.....	(39.571)	(293.486)	(-3.303)	(1.034.648)	(1.061.856)	(62.481)	(-1.980)

Fondi comuni aperti di diritto italiano: attività, passività e patrimonio netto*(consistenze di fine periodo al valore di mercato; milioni di euro)*

	2022	2023	2024	2025 ott.	2025 nov.	2025 dic.	2026 gen.	2026 feb.	2026 mar.	2026 apr.
Attività										
1. Depositi e prestiti	15.656	15.636	16.151	15.476	15.906	14.411	14.579	14.590	14.122	(13.991)
2. Titoli emessi da residenti	49.324	62.978	74.318	83.281	83.404	83.899	84.392	86.470	85.510	(85.875)
2.1 Amministrazioni pubbliche	34.120	44.879	51.244	56.765	56.756	57.023	57.070	58.961	58.145	(57.744)
2.1a BOT	7.931	7.418	6.836	8.719	9.141	8.539	8.659	10.030	10.863	(9.994)
2.1b CTZ	(-)
2.1c CCT	440	525	931	816	824	835	873	910	1.126	(1.134)
2.1d BTP	24.969	35.062	41.904	46.201	45.809	46.716	46.575	47.146	45.325	(45.784)
2.1e Altri titoli pubblici	780	1.874	1.574	1.029	982	932	963	875	831	(833)
2.2 società non finanziarie	6.217	7.043	9.217	11.672	11.655	11.829	12.256	12.339	12.335	(12.788)
2.3 banche	7.058	9.149	11.690	12.793	12.955	12.988	12.933	13.000	12.863	(13.253)
2.4 altri intermediari finanziari	1.928	1.907	2.167	2.051	2.039	2.059	2.133	2.170	2.167	(2.091)
3. Titoli emessi da non residenti	65.083	75.274	115.799	120.889	119.389	119.034	120.937	121.106	119.233	(120.884)
3.1 di cui: titoli pubblici	27.876	31.325	43.834	42.804	41.881	41.422	42.417	42.400	41.863	(41.674)
4. Azioni	51.479	55.021	59.820	59.117	59.083	59.941	60.124	60.206	55.697	(60.171)
4.1 Emesse da residenti	9.405	9.592	9.766	12.082	12.181	12.515	12.793	12.784	11.865	(12.938)
4.1a di cui: quotate	9.345	9.558	9.723	12.039	12.138	12.473	12.751	12.742	11.823	(12.896)
4.2 Emesse da non residenti	42.073	45.429	50.054	47.035	46.902	47.426	47.331	47.422	43.832	(47.233)
5. Quote di fondi comuni	51.011	46.765	45.647	49.536	49.561	49.183	50.519	51.459	48.484	(50.516)
5.1 Emesse da residenti	10.780	10.741	9.497	10.557	10.260	10.206	10.129	10.080	9.436	(9.489)
5.2 Emesse da non residenti	40.231	36.024	36.150	38.979	39.301	38.977	40.390	41.378	39.048	(41.027)
6. Altre attività finanziarie	35.929	32.577	49.872	45.684	45.390	39.582	41.161	42.407	45.709	(46.920)
7. Totale	268.481	288.253	361.607	373.982	372.734	366.050	371.711	376.237	368.757	(378.358)
Passività										
8. Depositi e prestiti	1.185	1.099	1.549	1.578	1.310	1.005	1.161	1.123	1.173	(1.094)
9. Altre passività	34.133	31.238	48.606	44.151	44.890	37.728	40.096	41.444	44.663	(45.678)
10. Patrimonio netto	233.164	255.916	311.451	328.253	326.533	327.317	330.454	333.669	322.921	(331.586)
11. Totale	268.481	288.253	361.607	373.982	372.734	366.050	371.711	376.237	368.757	(378.358)

Fondi comuni aperti di diritto italiano: attività, passività e raccolta netta*(flussi in milioni di euro)*

	2023	2024	2025	2025 ott.	2025 nov.	2025 dic.	2026 gen.	2026 feb.	2026 mar.	2026 apr.
Attività										
1. Depositi e prestiti	77	452	-1.490	-2.330	436	-1.468	183	1	-508	(-105)
2. Titoli emessi da residenti	12.254	12.308	12.291	1.479	756	852	361	1.994	823	(231)
2.1 Amministrazioni pubbliche	9.963	7.430	7.818	745	533	604	-149	1.791	276	(-392)
2.1a BOT	76	419	2.712	112	827	-536	99	1.421	899	(-835)
2.1b CTZ	(..)
2.1c CCT	117	420	186	44	3	7	34	36	224	(26)
2.1d BTP	8.831	6.937	5.561	589	-251	1.177	-310	424	-816	(414)
2.1e Altri titoli pubblici	939	-346	-644	..	-47	-45	28	-90	-30	(3)
2.2 società non finanziarie	605	2.101	2.777	436	23	183	416	74	272	(362)
2.3 banche	1.666	2.527	1.445	261	197	38	28	95	229	(312)
2.4 altri intermediari finanziari	20	250	253	38	3	27	66	33	46	(-51)
3. Titoli emessi da non residenti	9.225	40.412	9.940	1.898	381	302	1.729	-457	320	(1.595)
3.1 di cui: titoli pubblici	2.934	12.556	914	502	459	-113	919	-487	180	(-154)
4. Azioni	-3.827	-3.798	-6.013	-404	63	340	-825	-918	-709	(353)
4.1 Emesse da residenti	-1.331	-935	-375	95	-43	5	-40	-157	57	(87)
4.1a di cui: quotate	-1.349	-727	-369	95	-43	8	-39	-157	87	(87)
4.2 Emesse da non residenti	-2.495	-2.862	-5.637	-499	107	335	-785	-761	-766	(267)
5. Quote di fondi comuni	-6.935	-4.124	3.501	937	222	-577	922	376	-995	(258)
5.1 Emesse da residenti	-212	-1.790	420	130	-275	-80	-169	-155	-364	(-146)
5.2 Emesse da non residenti	-6.724	-2.332	3.080	807	497	-497	1.091	532	-631	(404)
6. Altre attività finanziarie	-6.744	11.370	-20.743	-3.799	-705	-6.625	1.079	859	4.296	(-958)
7. Totale	4.049	56.626	-2.513	-2.221	1.153	-7.176	3.449	1.855	3.228	(1.373)
Passività										
8. Depositi e prestiti	-76	432	-519	296	-267	-302	161	-41	43	(-75)
9. Altre passività	-1.136	17.875	-9.303	-3.959	739	-7.195	2.568	1.202	3.068	(990)
10. Raccolta netta	5.263	38.315	7.311	1.443	682	321	721	693	117	(458)
11. Totale	4.049	56.626	-2.513	-2.221	1.153	-7.176	3.449	1.855	3.228	(1.373)

Mercato italiano dei fondi comuni: patrimonio e raccolta netti

(milioni di euro)

	2023	2024	2025	2024 III trim	2024 IV trim	2025 I trim	2025 II trim	2025 III trim	2025 IV trim	2026 I trim
Patrimonio netto										
1. Fondi di intermediari italiani	605.727	679.407	739.116	661.223	679.407	677.111	687.211	703.117	739.116	(743.028)
2. Fondi di diritto italiano	392.452	463.405	479.179	448.362	463.405	463.712	471.951	481.082	479.179	486.185
2.1 Fondi aperti	259.449	318.018	337.215	309.999	318.018	318.325	322.845	331.977	337.215	332.972
2.1a monetari	3.532	6.567	9.898	4.502	6.567	7.646	8.559	9.030	9.898	10.051
2.1b azionari	34.991	40.036	44.594	38.825	40.036	39.093	40.289	43.002	44.594	43.160
2.1c obbligazionari	112.320	136.710	154.264	133.791	136.710	140.294	146.702	150.090	154.264	154.490
2.1d misti	101.652	127.496	127.204	125.750	127.496	125.972	122.067	124.397	127.204	123.817
2.1e speculativi	6.952	7.209	1.255	7.131	7.209	5.320	5.228	5.459	1.255	1.455
2.2 Fondi chiusi	133.004	145.387	141.964	138.363	145.387	145.387	149.105	149.105	141.964	153.213
2.2a immobiliari	91.333	97.477	91.022	93.091	97.477	97.477	99.819	99.819	91.022	101.350
2.2b azionari	27.205	31.694	30.299	30.162	31.694	31.694	32.177	32.177	30.299	30.299
2.2c speculativi
2.2d altri	14.466	16.216	20.644	15.110	16.216	16.216	17.109	17.109	20.644	21.564
3. Fondi di diritto estero	213.275	216.002	259.937	212.861	216.002	213.399	215.260	222.035	259.937	(256.843)
4. Fondi di intermediari esteri	722.929	828.891	824.091	810.777	828.891	819.408	829.877	854.995	824.091	(815.405)
5. Totale	1.328.656	1.508.298	1.563.207	1.472.000	1.508.298	1.496.519	1.517.088	1.558.112	1.563.207	(1.558.433)
Raccolta netta										
1. Fondi di intermediari italiani	4.863	41.849	13.490	26.800	9.629	4.073	-254	4.914	4.757	(1.741)
2. Fondi di diritto italiano	12.353	50.024	14.883	27.698	8.157	4.510	1.082	2.917	6.374	1.683
2.1 Fondi aperti	5.665	41.351	10.641	27.698	5.384	4.510	-100	2.917	3.314	1.683
2.1a monetari	402	3.033	3.333	537	2.064	1.079	914	472	868	153
2.1b azionari	211	-923	1.362	-78	-100	-52	-70	395	1.089	-168
2.1c obbligazionari	21.160	20.055	12.832	2.849	2.237	4.061	4.098	2.357	2.316	1.560
2.1d misti	-15.765	19.298	-7.129	24.408	1.209	-563	-5.015	-462	-1.089	-34
2.1e speculativi	-344	-115	245	-21	-26	-15	-26	155	131	173
2.2 Fondi chiusi	6.688	8.673	4.242	..	2.773	..	1.182	..	3.060	..
2.2a immobiliari	4.262	4.252	3.253	..	1.787	..	1.193	..	2.060	..
2.2b azionari	1.079	2.791	-77	..	296	..	-469	..	392	..
2.2c speculativi
2.2d altri	1.347	1.630	1.066	..	690	..	458	..	608	..
3. Fondi di diritto estero	-7.490	-8.175	-1.393	-898	1.472	-437	-1.336	1.997	-1.617	(58)
4. Fondi di intermediari esteri	-15.313	14.893	9.035	7.991	7.682	3.794	957	2.954	1.330	(4.554)
5. Totale	-10.450	56.742	22.525	34.791	17.311	7.867	703	7.868	6.087	(6.295)

Tutti i fascicoli della collana Statistiche sono disponibili sul sito internet della Banca d'Italia:
<http://www.bancaditalia.it/pubblicazioni>

Eventuali chiarimenti sui dati contenuti in questa pubblicazione possono essere richiesti via e-mail all'indirizzo: statistiche@bancaditalia.it

Pubblicazione non soggetta a registrazione ai sensi dell'art. 3 bis della L. 103/2012