

Mercato finanziario

14 marzo 2025

Per informazioni: statistiche@bancaditalia.it
www.bancaditalia.it/statistiche/index.html

Figura 1

Emissioni nette di obbligazioni per settore emittente (miliardi di euro)

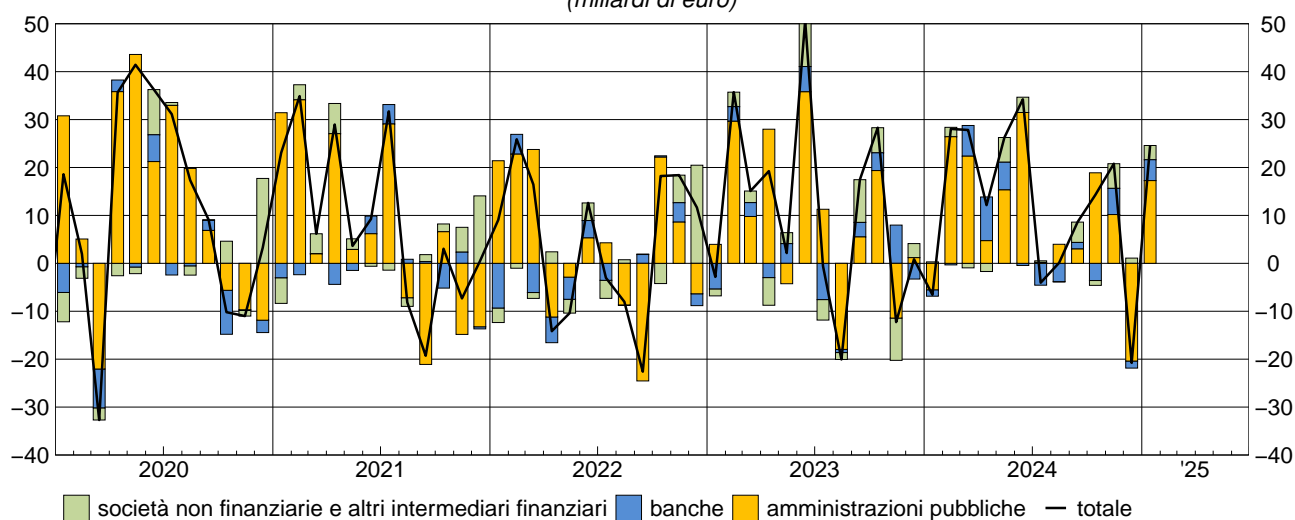

Nel mese di gennaio i settori residenti hanno registrato emissioni nette di obbligazioni per 24,6 miliardi di euro. Le amministrazioni pubbliche hanno effettuato emissioni nette pari a 17,3 miliardi di euro: vi hanno contribuito le emissioni nette di BTP (31,5 miliardi) a fronte di rimborsi netti di CCT (10,1 miliardi), BOT (3,5 miliardi) e titoli di altre amministrazioni centrali (0,6 miliardi). Le banche hanno effettuato emissioni nette per 4,3 miliardi di euro. I rimanenti settori hanno registrato emissioni nette per 3 miliardi di euro (le società non finanziarie, gli altri intermediari finanziari e le imprese di assicurazione rispettivamente per 6,1, -3,6 e 0,5 miliardi).

Figura 2

Rendimenti dei titoli di Stato guida (valori percentuali)

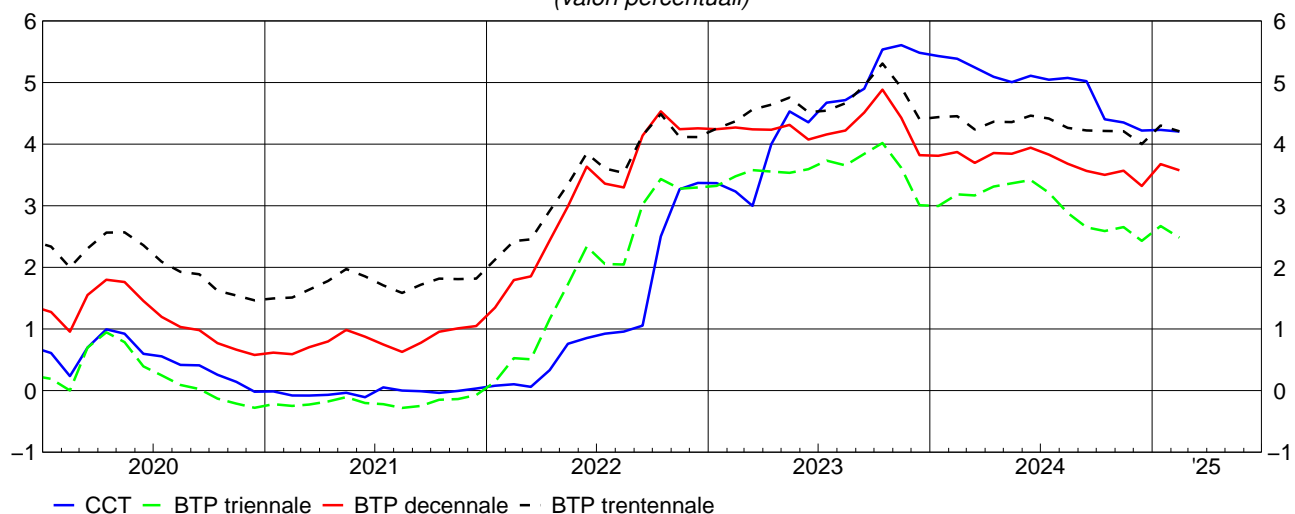

Nel mese di febbraio i rendimenti a scadenza lordi dei BTP guida a 3, 10 e 30 anni sono diminuiti di 19, 10 e 9 punti base, portandosi rispettivamente al 2,48, 3,58 e 4,21 per cento. Il rendimento del CCT guida è diminuito di 3 punti base, portandosi al 4,2 per cento.

Avviso

A partire dalla pubblicazione di febbraio 2025 viene pubblicata nella Base Dati Statistica (BDS) la tavola [BSIA0100](#) contenente il bilancio statistico trimestrale aggregato delle compagnie di assicurazione residenti in Italia. I dati, pubblicati a partire dalla data contabile di dicembre 2018, sono prodotti sulla base delle segnalazioni di vigilanza individuali non consolidate raccolte dall'Istituto per la vigilanza sulle assicurazioni (IVASS). Per i dettagli si rimanda al fascicolo "[Metodi e fonti: note metodologiche](#)".

Si avvisa che partire dalla prossima pubblicazione di aprile 2025 sarà dismessa dal presente fascicolo e dalla Base Dati Statistica (BDS) la pubblicazione della tavola [QMTS0200](#) contenente i dati mensili sulla vita residua media e la durata finanziaria dei titoli di Stato quotati al mercato telematico (M.T.S.).

Avvertenze

- I. Le elaborazioni, salvo diversa indicazione, sono eseguite dalla Banca d'Italia.
- II. Segni convenzionali:
 - il fenomeno non esiste;
 - il fenomeno esiste ma i dati non si conoscono;
 - .. i dati non raggiungono la cifra significativa dell'ordine minimo considerato.I dati riportati fra parentesi sono provvisori, quelli fra parentesi in corsivo sono stimati.
- III. Le tavole sono contrassegnate, oltre che da un numero progressivo, da un codice alfanumerico che individua in modo univoco il contenuto della tavola nell'archivio elettronico in cui sono memorizzate le informazioni destinate alla diffusione esterna. Analogo codice identifica le diverse grandezze riportate in ciascuna tavola.

Indice

Avviso

Avvertenze

Accesso ai dati in BDS:

Tavola 1	- Valori mobiliari emessi da residenti	VALM0100
Tavola 2	- Titoli di Stato: rendimenti lordi all'emissione per comparto e durata	RTIT0100
Tavola 3	- Titoli di Stato quotati alla Borsa Italiana (M.O.T.): rendimenti, quantità scambiate e consistenze	QMOT0100
Tavola 4	- Titoli di Stato quotati al mercato telematico (M.T.S.): quantità scambiate	QMTS0100
Tavola 5	- Titoli di Stato quotati al mercato telematico (M.T.S.): vita residua media e durata finanziaria	QMTS0200
Tavola 6	- Titoli di Stato guida: rendimenti a scadenza lordi	BMK0100
Tavola 7	- Attività di gestione patrimoniale: portafoglio titoli e patrimonio gestito	GESP0100
Tavola 8	- Fondi comuni aperti di diritto italiano: attività, passività e patrimonio netto	BSFC0100
Tavola 9	- Fondi comuni aperti di diritto italiano: attività, passività e raccolta netta	BSFC0200
Tavola 10	- Mercato italiano dei fondi comuni: patrimonio e raccolta netti	BSFC0300

Tavole consultabili esclusivamente nella BDS

- Imprese di assicurazione: attività e passività	BSIA0100
- Titoli di stato: composizione per categoria	VALM0200
- Titoli di Stato guida: rendimenti a scadenza lordi (dati giornalieri)	BMK0200
- Caratteristiche dei Buoni ordinari del Tesoro	TDEE0120
- Caratteristiche dei Certificati del Tesoro Zero-coupon	TDEE0121
- Caratteristiche dei Certificati del Tesoro a tasso variabile	TDEE0122
- Caratteristiche dei Buoni Poliennali del Tesoro	TDEE0123
- Operazioni di rimborso anticipato dei Buoni Poliennali del Tesoro	TDEE0130
- Operazioni di rimborso anticipato dei certificati del Tesoro a tasso variabile	TDEE0135
- Emissioni dei Buoni del Tesoro	TDEE0135

Valori mobiliari emessi da residenti

(milioni di euro)

Periodo	Titoli di debito delle Amministrazioni pubbliche							Amministrazioni locali	Totale
	Amministrazioni centrali					Totale			
	BOT	CCT	BTP	BTP indicizzati	Titoli internazionali				
Emissioni lorde									
2022	139.370	18.503	262.568	35.900	..	457.190	1	457.191	
2023	156.164	24.632	314.501	29.038	1.520	526.354	..	526.355	
2024	171.425	26.565	337.570	25.727	2.100	563.688	10	563.698	
2024 - lug.	15.400	1.750	20.736	2.490	..	40.676	..	40.676	
ago.	12.626	1.505	14.750	28.881	..	28.881	
set.	15.200	1.500	31.771	2.875	..	51.346	..	51.346	
ott.	11.075	1.750	37.310	2.500	..	52.635	..	52.635	
nov.	18.099	6.500	24.200	2.013	1.300	52.111	..	52.111	
dic.	9.350	1.725	16.600	..	500	28.175	..	28.175	
2025 - gen.	15.475	..	29.800	2.875	..	48.150	..	48.150	
Rimborsi									
2022	141.685	31.512	174.692	16.570	606	394.790	989	395.780	
2023	145.284	21.924	187.636	52.340	3.604	412.145	945	413.090	
2024	162.121	30.201	225.139	26.934	4.270	449.265	785	453.300	
2024 - lug.	18.550	..	16.870	1.501	..	36.921	24	40.195	
ago.	9.959	..	15.094	25.053	19	25.072	
set.	17.450	..	17.809	13.238	..	48.498	38	48.536	
ott.	9.323	14.636	3.046	4.966	2.301	34.272	12	34.284	
nov.	18.365	..	23.387	41.752	155	41.907	
dic.	9.700	..	38.439	..	113	48.576	210	48.786	
2025 - gen.	19.000	10.100	1.000	30.700	29	30.729	
Emissioni nette									
2022	-2.316	-13.334	81.386	19.349	-606	55.604	-989	54.615	
2023	10.880	2.554	125.906	-24.605	-2.084	111.794	-945	110.850	
2024	9.304	-3.641	112.841	-1.399	-2.175	114.629	-775	110.605	
2024 - lug.	-3.150	1.736	3.534	1.043	..	3.462	-24	188	
ago.	2.667	1.508	-178	3.997	-19	3.978	
set.	-2.250	1.498	14.041	-10.262	..	3.027	-38	2.990	
ott.	1.752	-12.891	34.854	-2.510	-2.301	18.904	-12	18.892	
nov.	-266	6.472	898	1.934	1.296	10.333	-155	10.178	
dic.	-350	1.727	-21.624	..	386	-20.185	-210	-20.395	
2025 - gen.	-3.525	-10.100	28.635	2.882	..	17.292	-29	17.263	
Consistenze di fine periodo									
2022	111.176	136.634	1.756.640	243.058	44.095	2.291.718	12.626	2.312.044	
2023	122.056	139.341	1.883.505	219.755	40.745	2.405.403	11.672	2.424.775	
2024	131.360	135.706	1.995.936	218.548	39.148	2.520.699	10.920	2.536.069	
2024 - lug.	129.808	137.361	1.969.081	229.365	39.590	2.505.205	11.343	2.520.998	
ago.	132.474	138.866	1.968.737	229.365	39.283	2.508.726	11.318	2.524.494	
set.	130.224	140.366	1.982.699	219.002	39.170	2.511.462	11.280	2.527.192	
ott.	131.976	127.481	2.016.963	216.536	37.241	2.530.197	11.272	2.545.919	
nov.	131.710	133.981	2.017.775	218.548	38.889	2.540.904	11.125	2.556.478	
dic.	131.360	135.706	1.995.936	218.548	39.148	2.520.699	10.920	2.536.069	
2025 - gen.	127.835	125.606	2.024.736	221.423	38.526	2.538.127	10.904	2.553.481	

(segue)

Valori mobiliari emessi da residenti

(milioni di euro)

Periodo	Titoli di debito di altri emittenti				Totale titoli di debito	Azioni quotate
	Banche	Società non finanziarie	Imprese di assicurazione	Altri intermediari finanziari		
Emissioni lorde						
2022	69.266	34.060	1.175	72.767	634.459	10.962
2023	86.029	62.165	1.175	60.031	735.754	2.245
2024	91.471	78.817	3.235	65.896	803.117	4.213
2024 - lug.	5.505	6.608	..	9.532	62.321	1.645
ago.	1.272	1.336	..	3.218	34.707	121
set.	8.529	6.758	200	7.700	74.533	90
ott.	2.392	5.867	750	4.868	66.512	36
nov.	8.906	6.049	175	5.519	72.760	67
dic.	3.691	4.798	110	6.741	43.515	423
2025 - gen.	12.326	12.360	500	2.140	75.476	49
Rimborsi						
2022	86.829	33.556	1.141	56.298	573.604	8.450
2023	75.779	45.852	281	64.620	599.623	8.436
2024	78.868	72.258	2.747	55.230	662.403	11.835
2024 - lug.	10.069	8.998	..	6.806	66.068	148
ago.	5.090	2.187	..	2.426	34.775	..
set.	7.157	5.062	1.750	3.607	66.111	..
ott.	5.979	4.990	70	7.435	52.759	2.216
nov.	3.441	3.601	175	2.820	51.945	..
dic.	5.161	7.346	..	3.213	64.506	3.223
2025 - gen.	7.970	6.270	..	5.755	50.725	77
Emissioni nette						
2022	-17.563	504	34	16.469	54.059	2.512
2023	10.249	16.313	894	-4.589	133.716	-6.191
2024	12.603	6.559	488	10.666	140.920	-7.622
2024 - lug.	-4.564	-2.390	..	2.726	-4.039	1.497
ago.	-3.817	-852	..	791	100	121
set.	1.372	1.696	-1.550	4.093	8.601	90
ott.	-3.587	877	680	-2.568	14.294	-2.180
nov.	5.464	2.448	..	2.699	20.789	67
dic.	-1.470	-2.548	110	3.528	-20.775	-2.800
2025 - gen.	4.355	6.090	500	-3.615	24.593	-28
Consistenze di fine periodo						
2022	392.786	171.138	15.411	251.679	3.143.058	510.232
2023	402.217	191.424	15.654	244.960	3.279.031	606.287
2024	415.584	202.473	18.662	249.884	3.422.671	685.064
2024 - lug.	416.690	198.193	16.917	245.506	3.398.305	675.471
ago.	412.053	197.113	16.917	246.219	3.396.796	680.794
set.	413.399	198.875	15.372	250.287	3.405.125	685.847
ott.	410.430	199.911	16.047	247.821	3.420.128	681.387
nov.	416.660	203.354	16.052	249.856	3.442.400	669.357
dic.	415.584	202.473	18.662	249.884	3.422.671	685.064
2025 - gen.	419.896	214.109	19.157	240.674	3.447.317	731.536

Titoli di Stato: rendimenti lordi all'emissione per comparto e durata*(valori medi nel periodo)*

Periodo	BOT			CCT
	6 mesi	12 mesi	Medio	
2021	-0,51	-0,47	-0,49	-0,02
2022	0,60	0,95	0,88	1,08
2023	3,58	3,61	3,59	4,09
2024	3,45	3,22	3,30	4,82
2023 - mar.	3,10	3,61	3,34	2,97
apr.	3,36	3,39	3,36	2,97
mag.	3,56	3,46	3,50	4,45
giu.	3,73	3,64	3,66	4,38
lug.	3,85	3,95	3,90	4,66
ago.	3,87	3,82	3,82	4,22
set.	4,04	3,87	3,95	4,62
ott.	4,02	3,94	3,97	4,50
nov.	3,90	3,86	3,88	5,16
dic.	-	3,53	3,53	4,43
2024 - gen.	3,81	3,44	3,63	-
feb.	-	3,52	3,62	5,23
mar.	3,80	3,55	3,69	5,20
apr.	-	3,53	3,63	5,10
mag.	3,68	3,55	3,60	4,90
giu.	-	3,58	3,63	4,71
lug.	3,55	3,48	3,51	5,04
ago.	-	3,11	3,20	4,89
set.	3,14	2,89	3,02	4,94
ott.	-	2,86	2,91	4,68
nov.	2,74	2,69	2,75	4,19
dic.	-	2,41	2,41	4,08
2025 - gen.	2,55	2,52	2,53	-
feb.	-	2,32	2,36	4,11

(segue)

Titoli di Stato: rendimenti lordi all'emissione per comparto e durata*(valori medi nel periodo)*

Periodo	BTP					BTP indicizzati			
	3 anni	5 anni	10 anni	30 anni	Medio	5 anni	10 anni	30 anni	Medio
2021	-0,24	0,12	0,74	1,73	0,28	-0,91	-0,64	0,22	-0,42
2022	1,81	2,34	3,00	3,50	2,41	-0,54	1,08	0,74	0,55
2023	3,58	3,80	4,32	4,65	3,94	1,89	2,02	2,59	2,05
2024	3,01	3,17	3,66	4,20	3,33	1,44	1,54	2,19	1,73
2023 - mar.	3,71	3,84	4,34	-	3,87	-	2,02	-	2,02
apr.	3,59	3,59	4,12	4,51	3,91	1,70	-	-	1,70
mag.	3,45	3,77	4,42	-	3,98	-	-	-	2,44
giu.	3,46	3,39	4,28	4,54	3,91	1,59	-	-	1,59
lug.	3,71	3,81	4,14	4,45	3,93	-	1,86	-	1,86
ago.	-	3,73	4,07	-	3,87	-	-	-	-
set.	3,86	3,79	4,23	4,83	4,14	2,05	-	2,59	2,35
ott.	3,93	4,41	4,93	4,86	4,48	2,24	-	-	2,24
nov.	3,75	4,12	4,51	5,05	4,30	-	-	-	-
dic.	3,24	3,61	4,17	4,38	3,68	-	-	-	-
2024 - gen.	3,03	-	-	4,51	3,10	1,61	-	-	2,03
feb.	3,15	3,14	3,69	-	3,48	1,73	-	2,19	1,88
mar.	3,06	3,41	3,78	-	3,47	-	-	-	-
apr.	3,32	3,21	3,67	-	3,52	1,35	-	-	1,61
mag.	3,40	3,38	3,86	4,14	3,57	-	1,72	-	1,72
giu.	3,47	3,54	3,97	4,39	3,73	-	1,68	-	2,01
lug.	3,24	3,44	3,86	-	3,56	1,60	-	2,19	1,88
ago.	-	3,16	3,76	-	3,38	-	-	-	-
set.	2,62	3,08	3,55	4,36	3,00	1,17	-	-	1,57
ott.	2,68	2,73	3,26	3,87	3,11	-	1,24	-	1,58
nov.	2,73	2,96	3,50	-	3,10	1,16	1,51	-	1,31
dic.	2,35	2,79	3,39	3,94	2,97	-	-	-	-
2025 - gen.	2,85	-	3,73	-	2,98	1,17	-	-	1,53
feb.	2,52	2,95	3,60	-	2,93	-	-	-	1,90

Titoli di Stato quotati alla Borsa Italiana (M.O.T.): rendimenti, quantità scambiate e consistenze

Periodo	BOT	CCT	BTP	Per memoria: Rendistato	Totale titoli di Stato
Rendimenti a scadenza lordi					
2022	0,517	0,727	2,639	2,449	2,570
2023	3,451	4,010	3,882	3,910	3,885
2024	3,286	4,567	3,463	3,393	3,496
2024 - feb.	3,637	4,938	3,630	3,594	3,669
mar.	3,672	4,856	3,478	3,483	3,520
apr.	3,643	4,695	3,589	3,613	3,622
mag.	3,617	4,619	3,601	3,628	3,633
giu.	3,563	4,725	3,705	3,714	3,736
lug.	3,458	4,678	3,603	3,568	3,636
ago.	3,199	4,719	3,420	3,320	3,459
set.	3,067	4,681	3,311	3,154	3,351
ott.	2,848	4,157	3,256	3,095	3,280
nov.	2,693	3,965	3,304	3,146	3,322
dic.	2,460	3,828	3,098	2,920	3,118
2025 - gen.	2,450	3,830	3,371	3,195	3,381
feb.	2,306	3,821	3,276	3,080	3,289
Quantità scambiate (milioni di euro)					
2022	2.140	3.524	139.385	118.753	145.061
2023	23.066	6.359	185.861	150.852	215.286
2024	24.536	7.510	227.857	197.213	259.903
2024 - feb.	2.555	795	18.081	14.551	21.431
mar.	1.987	840	18.743	15.973	21.569
apr.	2.405	635	19.667	16.655	22.708
mag.	2.007	753	18.967	16.263	21.727
giu.	1.706	517	17.206	15.166	19.430
lug.	1.977	426	15.510	13.658	17.913
ago.	1.552	324	14.165	12.184	16.042
set.	1.930	564	20.121	18.016	22.615
ott.	2.144	523	22.822	20.091	25.489
nov.	1.849	619	22.383	20.183	24.851
dic.	2.028	506	21.522	19.456	24.056
2025 - gen.	1.846	466	21.945	20.178	24.257
feb.	1.680	489	19.217	16.882	21.385
Consistenza al valore nominale dei titoli quotati (milioni di euro)					
2022	104.025	136.634	1.984.366	1.580.427	2.225.025
2023	112.789	139.341	2.088.789	1.676.843	2.340.919
2024	121.710	125.605	2.214.484	1.818.648	2.461.799
2024 - feb.	118.502	128.038	2.109.876	1.719.492	2.356.416
mar.	116.532	129.538	2.128.018	1.716.489	2.374.088
apr.	122.832	129.811	2.138.384	1.739.627	2.391.027
mag.	119.757	133.311	2.168.640	1.763.185	2.421.708
giu.	122.657	135.611	2.179.519	1.765.504	2.437.787
lug.	119.848	137.361	2.184.352	1.768.190	2.441.561
ago.	122.724	138.866	2.169.054	1.768.236	2.430.644
set.	120.901	125.730	2.201.701	1.783.507	2.448.332
ott.	122.376	127.480	2.216.155	1.820.817	2.466.011
nov.	122.010	133.980	2.197.884	1.822.475	2.453.874
dic.	121.710	125.605	2.214.484	1.818.648	2.461.799
2025 - gen.	117.935	125.605	2.229.361	1.815.423	2.472.901
feb.	121.435	128.355	2.253.288	1.840.996	2.503.078

Titoli di Stato quotati al mercato telematico (M.T.S.): quantità scambiate*(milioni di euro)*

Periodo	BOT	CCT	BTP	Totale titoli di Stato
2021	1.422.087	115.752	2.079.514	3.835.043
2022	784.240	172.003	1.809.217	2.845.323
2023	630.241	451.280	2.908.284	3.989.908
2024	889.175	769.165	5.622.917	7.281.377
2022 - IV..trim	118.223	41.313	391.984	551.541
2023 - I....trim	154.854	77.192	619.043	851.110
II.... "	143.750	62.611	650.402	856.790
III.... "	147.415	133.581	682.891	963.919
IV.... "	184.222	177.896	955.948	1.318.089
2024 - I....trim	199.066	199.170	1.256.761	1.655.025
II.... "	211.186	250.683	1.305.429	1.767.331
III.... "	249.532	181.109	1.547.786	1.978.460
IV.... "	229.391	138.203	1.512.941	1.880.561
feb.	76.498	74.928	462.997	614.432
mar.	58.044	59.247	404.609	521.910
apr.	81.200	82.182	419.968	583.360
mag.	57.644	75.007	399.641	532.306
giu.	72.342	93.494	485.820	651.665
lug.	62.534	71.732	457.781	592.060
ago.	90.383	52.772	466.066	609.228
set.	96.615	56.605	623.939	777.172
ott.	116.414	51.086	672.572	840.082
nov.	58.356	50.318	439.377	548.060
dic.	54.621	36.799	400.992	492.419
2025 - gen.	98.674	59.933	697.768	856.387
feb.	113.817	95.139	741.036	950.001

Titoli di Stato quotati al mercato telematico (M.T.S.): vita residua media e durata finanziaria*(dati di fine periodo; in anni)*

Periodo	BOT	CCT	BTP	Totale titoli di Stato
Vita residua media				
2022	0,45	3,02	7,61	6,99
2023	0,45	2,98	7,55	6,94
2024	0,46	3,73	7,53	6,99
2024 - mar.	0,49	3,19	7,61	7,02
apr.	0,47	3,18	7,57	6,97
mag.	0,48	3,22	7,56	6,97
giu.	0,47	3,19	7,53	6,94
lug.	0,48	3,17	7,51	6,92
ago.	0,47	3,13	7,53	6,93
set.	0,48	3,45	7,52	6,96
ott.	0,46	3,40	7,55	6,99
nov.	0,47	3,49	7,62	7,04
dic.	0,46	3,73	7,53	6,99
2025 - gen.	0,48	3,64	7,54	7,00
feb.	0,47	3,66	7,58	7,03
Durata finanziaria				
2022	0,44	0,25	6,00	5,69
2023	0,45	0,26	6,20	5,88
2024	0,47	0,29	6,21	5,90
2024 - mar.	0,49	0,12	6,18	5,86
apr.	0,46	0,44	6,09	5,76
mag.	0,47	0,36	6,05	5,74
giu.	0,46	0,28	6,00	5,68
lug.	0,48	0,23	6,10	5,79
ago.	0,46	0,15	6,15	5,83
set.	0,48	0,12	6,21	5,90
ott.	0,46	0,45	6,19	5,88
nov.	0,48	0,36	6,35	6,03
dic.	0,47	0,29	6,21	5,90
2025 - gen.	0,48	0,21	6,18	5,88
feb.	0,47	0,13	6,24	5,93

Titoli di Stato guida: rendimenti a scadenza lordi

(valori medi nel periodo)

Periodo	BTP				CCT
	3 anni	5 anni	10 anni	30 anni	
2021	-0,191	0,105	0,811	1,725	-0,030
2022	1,960	2,408	3,157	3,426	1,188
2023	3,578	3,754	4,283	4,658	4,450
2024	2,988	3,167	3,707	4,303	4,949
2022 - IV trim.....	3,336	3,701	4,344	4,239	3,047
2023 - I trim.....	3,460	3,700	4,251	4,395	3,199
II ".....	3,561	3,677	4,207	4,639	4,295
III ".....	3,743	3,841	4,297	4,719	4,762
IV ".....	3,547	3,796	4,378	4,878	5,542
2024 - I trim.....	3,116	3,264	3,793	4,377	5,354
II ".....	3,364	3,438	3,880	4,395	5,070
III ".....	2,915	3,118	3,693	4,301	5,047
IV ".....	2,558	2,848	3,464	4,141	4,325
feb.....	3,185	3,338	3,872	4,454	5,386
mar.....	3,167	3,231	3,696	4,238	5,245
apr.....	3,311	3,395	3,856	4,364	5,093
mag.....	3,364	3,413	3,844	4,358	5,006
giu.....	3,417	3,505	3,942	4,463	5,110
lug.....	3,212	3,340	3,830	4,416	5,046
ago.....	2,884	3,080	3,682	4,264	5,075
set.....	2,650	2,934	3,565	4,222	5,022
ott.....	2,589	2,879	3,501	4,214	4,403
nov.....	2,654	2,955	3,569	4,209	4,352
dic.....	2,430	2,709	3,321	4,001	4,220
2025 - gen.....	2,671	2,991	3,676	4,302	4,231
feb.....	2,483	2,826	3,575	4,208	4,204

Attività di gestione patrimoniale: portafoglio titoli e patrimonio gestito

(valori di mercato di fine periodo; milioni di euro)

Periodo	Titoli di Amministrazioni centrali italiane			Totale	Obbligazioni		Azioni	
	di cui:				Italiane	Estere	Italiane	Estere
	BOT	BTP	CCT					
Banche								
2019	706	10.680	1.227	13.803	6.625	16.523	1.052	5.028
2020	311	11.402	1.196	14.045	6.637	16.234	917	5.568
2021	320	10.155	1.374	12.189	6.056	15.615	1.077	6.593
2022 - IV... trim	1.281	10.804	899	13.025	5.313	19.158	953	6.844
2023 - I..... trim	1.148	12.306	984	14.478	5.897	21.221	991	7.229
II....."	1.384	13.258	997	15.683	6.086	22.588	1.009	7.544
III....."	1.477	13.592	1.080	16.173	6.062	23.833	976	7.466
IV....."	1.292	15.024	1.128	17.467	6.427	25.837	1.008	8.095
2024 - I..... trim	1.340	16.093	1.097	18.553	6.378	26.689	1.159	9.371
II....."	1.337	16.853	1.244	19.457	3.492	30.443	1.104	9.882
III....."	1.338	17.809	1.189	20.361	3.703	31.908	1.155	9.455
IV....."	(1.605)	(17.607)	(1.297)	(20.525)	(3.773)	(32.124)	(1.256)	(9.212)
SIM								
2019	74	552	96	781	552	2.741	351	1.315
2020	64	515	63	832	716	2.589	282	1.538
2021	22	664	55	759	828	4.138	277	2.130
2022 - IV... trim	80	474	21	577	793	3.413	260	1.398
2023 - I..... trim	93	488	45	625	847	3.418	300	1.500
II....."	106	519	57	683	877	3.566	290	1.602
III....."	152	552	51	756	737	3.708	307	1.593
IV....."	203	510	31	745	782	3.964	290	1.591
2024 - I..... trim	142	588	28	759	844	4.126	359	1.788
II....."	120	608	29	758	870	4.111	345	1.816
III....."	131	617	41	789	951	4.469	357	1.909
IV....."	(150)	(616)	(39)	(806)	(963)	(4.498)	(341)	(1.978)
SGR								
2019	7.260	262.877	9.505	286.961	29.017	257.054	18.673	40.399
2020	5.564	288.263	9.122	310.537	26.153	277.091	18.177	40.912
2021	3.826	278.399	9.439	297.029	25.100	281.142	20.580	44.525
2022 - IV... trim	2.679	218.010	5.649	229.013	21.101	236.503	20.981	46.006
2023 - I..... trim	3.532	226.066	5.524	237.493	21.391	238.870	21.334	46.044
II....."	4.556	224.153	5.168	236.549	21.370	244.053	20.240	45.600
III....."	5.801	208.431	5.164	221.879	21.212	235.914	19.247	44.916
IV....."	9.071	220.023	5.267	237.072	20.130	252.040	19.169	50.306
2024 - I..... trim	7.165	221.033	5.239	236.167	20.281	256.240	19.383	54.278
II....."	5.357	214.805	5.123	227.913	21.370	258.387	19.418	50.785
III....."	4.172	223.327	5.235	235.347	22.363	265.350	20.053	47.793
IV....."	(5.746)	(222.781)	(4.406)	(235.420)	(22.930)	(266.706)	(19.267)	(49.111)
Totale								
2019	8.040	274.109	10.829	301.544	36.194	276.318	20.076	46.741
2020	5.938	300.180	10.382	325.415	33.505	295.914	19.376	48.017
2021	4.168	289.218	10.867	309.978	31.984	300.894	21.933	53.248
2022 - IV... trim	4.040	229.288	6.569	242.616	27.207	259.075	22.194	54.248
2023 - I..... trim	4.772	238.859	6.553	252.596	28.135	263.509	22.625	54.773
II....."	6.046	237.930	6.222	252.914	28.333	270.207	21.538	54.747
III....."	7.430	222.575	6.296	238.808	28.011	263.456	20.530	53.976
IV....."	10.567	235.557	6.426	255.284	27.338	281.841	20.467	59.992
2024 - I..... trim	8.648	237.714	6.365	255.479	27.503	287.055	20.900	65.437
II....."	6.815	232.266	6.396	248.128	25.732	292.940	20.866	62.484
III....."	5.641	241.753	6.465	256.497	27.018	301.726	21.566	59.157
IV....."	(7.501)	(241.003)	(5.742)	(256.751)	(27.666)	(303.328)	(20.864)	(60.300)

(segue)

Attività di gestione patrimoniale: portafoglio titoli e patrimonio gestito

(valori di mercato di fine periodo; milioni di euro)

Periodo	Quote di fondi comuni		Altre attività finanziarie	Portafoglio totale	Patrimonio gestito	Per memoria:	
	Italiani	Esteri				Raccolta lorda	Raccolta netta
Banche							
2019	1.531	65.401	475	110.437	116.104	22.916	63
2020	1.639	68.383	397	113.819	119.463	23.568	-84
2021	2.637	68.922	438	113.527	120.395	30.403	6.540
2022 - IV... trim	2.487	62.102	461	110.344	115.284	4.958	115
2023 - I..... trim	2.450	61.446	479	114.193	118.517	6.724	783
II....."	2.469	60.059	418	115.856	119.968	6.008	475
III....."	2.462	58.076	3	115.053	120.754	5.040	-2
IV....."	2.459	57.983	4	119.280	125.095	6.191	-505
2024 - I..... trim	2.401	58.720	31	123.303	129.379	10.362	1.047
II....."	2.433	58.645	37	125.492	132.073	7.476	1.501
III....."	2.506	64.946	42	134.077	140.192	11.263	5.733
IV....."	(2.633)	(65.802)	(20)	(135.345)	(142.310)	(7.729)	(38)
SIM							
2019	376	7.250	-21	13.345	14.823	2.864	335
2020	341	7.042	-34	13.306	14.687	2.308	24
2021	321	7.891	857	17.201	18.914	6.639	3.931
2022 - IV... trim	49	3.210	893	10.592	11.600	548	145
2023 - I..... trim	49	3.251	823	10.813	11.663	435	-149
II....."	61	3.287	800	11.167	11.927	485	-76
III....."	65	3.220	834	11.220	11.783	393	-180
IV....."	69	3.126	921	11.487	12.137	482	-158
2024 - I..... trim	70	3.188	888	12.022	12.610	636	141
II....."	69	3.239	794	12.000	12.554	562	112
III....."	68	3.353	913	12.810	13.363	668	400
IV....."	(68)	(3.391)	(767)	(12.812)	(13.395)	(569)	(34)
SGR							
2019	17.642	174.218	-4.950	819.013	837.831	140.731	-868
2020	19.899	173.521	-7.837	858.453	878.707	160.094	-18.455
2021	24.952	205.805	-5.488	893.645	915.113	171.988	17.208
2022 - IV... trim	29.025	184.361	2.149	769.139	774.995	62.294	2.583
2023 - I..... trim	29.840	186.708	1.626	783.305	785.023	38.538	-10.753
II....."	30.169	185.174	1.907	785.061	788.289	42.933	-6.989
III....."	30.165	182.451	3.559	759.344	763.602	36.674	-8.572
IV....."	32.054	215.570	1.654	827.995	835.133	46.180	-8.223
2024 - I..... trim	32.902	216.942	1.317	837.509	843.831	39.189	-6.037
II....."	33.181	213.030	2.120	826.203	836.075	44.830	-3.212
III....."	33.791	217.372	1.282	843.353	852.465	66.216	-13.112
IV....."	(34.499)	(222.252)	(645)	(850.830)	(862.577)	(49.588)	(4.344)
Totale							
2019	19.549	246.869	-4.496	942.795	968.758	166.510	-470
2020	21.879	248.945	-7.475	985.578	1.012.857	185.971	-18.515
2021	27.910	282.618	-4.193	1.024.373	1.054.421	209.031	27.677
2022 - IV... trim	31.561	249.673	3.503	890.076	901.878	67.800	2.844
2023 - I..... trim	32.339	251.406	2.928	908.311	915.203	45.696	-10.119
II....."	32.699	248.519	3.126	912.085	920.184	49.425	-6.591
III....."	32.692	243.747	4.396	885.616	896.139	42.107	-8.755
IV....."	34.582	276.679	2.579	958.762	972.365	52.853	-8.886
2024 - I..... trim	35.373	278.850	2.236	972.834	985.820	50.187	-4.848
II....."	35.682	274.914	2.950	963.695	980.702	52.868	-1.599
III....."	36.366	285.671	2.237	990.239	1.006.020	78.147	-6.979
IV....."	(37.201)	(291.446)	(1.432)	(998.987)	(1.018.282)	(57.886)	(4.416)

Fondi comuni aperti di diritto italiano: attività, passività e patrimonio netto*(consistenze di fine periodo al valore di mercato; milioni di euro)*

	2021	2022	2023	2024 lug.	2024 ago.	2024 set.	2024 ott.	2024 nov.	2024 dic.	2025 gen.
Attività										
1. Depositi e prestiti	20.238	15.656	15.636	16.881	15.768	18.468	16.382	16.572	16.151	(16.825)
2. Titoli emessi da residenti	57.045	49.324	62.978	71.918	72.950	71.701	75.242	76.591	74.318	(74.334)
2.1 Amministrazioni pubbliche	39.517	34.120	44.879	51.002	51.832	49.434	52.833	53.637	51.244	(51.291)
2.1a BOT	8.736	7.931	7.418	7.857	8.923	7.113	9.464	9.871	6.836	(7.882)
2.1b CTZ	1.343	(-)
2.1c CCT	1.323	440	525	716	744	747	783	918	931	(497)
2.1d BTP	27.136	24.969	35.062	40.594	40.318	39.818	40.834	41.218	41.904	(41.413)
2.1e Altri titoli pubblici	979	780	1.874	1.834	1.848	1.756	1.752	1.629	1.574	(1.499)
2.2 società non finanziarie	7.036	6.217	7.043	8.171	8.235	8.835	8.881	9.138	9.217	(9.581)
2.3 banche	8.087	7.058	9.149	10.637	10.711	11.095	11.198	11.499	11.690	(11.658)
2.4 altri intermediari finanziari	2.406	1.928	1.907	2.109	2.171	2.337	2.331	2.318	2.167	(1.805)
3. Titoli emessi da non residenti	68.304	65.083	75.274	85.618	87.257	112.460	112.464	113.652	115.799	(118.559)
3.1 di cui: titoli pubblici	27.182	27.876	31.325	32.372	33.621	43.284	42.943	43.799	43.834	(45.201)
4. Azioni	56.245	51.479	55.021	56.869	57.751	59.151	57.429	60.280	59.820	(61.346)
4.1 Emesse da residenti	11.648	9.405	9.592	9.777	9.790	9.699	9.527	9.520	9.766	(10.297)
4.1a di cui: quotate	11.621	9.345	9.558	9.733	9.746	9.654	9.483	9.476	9.723	(10.254)
4.2 Emesse da non residenti	44.597	42.073	45.429	47.092	47.962	49.452	47.902	50.760	50.054	(51.049)
5. Quote di fondi comuni	63.382	51.011	46.765	44.655	43.956	44.706	44.413	44.858	45.647	(44.006)
5.1 Emesse da residenti	11.630	10.780	10.741	9.802	9.742	9.659	9.488	9.514	9.497	(9.515)
5.2 Emesse da non residenti	51.752	40.231	36.024	34.853	34.213	35.048	34.925	35.344	36.150	(34.491)
6. Altre attività finanziarie	40.676	35.929	32.577	33.379	35.411	48.856	48.281	56.688	49.872	(51.677)
7. Totale	305.891	268.481	288.253	309.319	313.092	355.342	354.211	368.641	361.607	(366.747)
Passività										
8. Depositi e prestiti	973	1.185	1.099	1.396	1.296	1.389	1.356	1.005	1.549	(1.193)
9. Altre passività	39.812	34.133	31.238	32.484	34.337	48.457	47.369	55.746	48.606	(51.504)
10. Patrimonio netto	265.106	233.164	255.916	275.438	277.459	305.497	305.487	311.891	311.451	(314.050)
11. Totale	305.891	268.481	288.253	309.319	313.092	355.342	354.211	368.641	361.607	(366.747)

Fondi comuni aperti di diritto italiano: attività, passività e raccolta netta

(flussi in milioni di euro)

	2022	2023	2024	2024 lug.	2024 ago.	2024 set.	2024 ott.	2024 nov.	2024 dic.	2025 gen.
Attività										
1. Depositi e prestiti.....	-4.619	77	452	-381	-1.086	2.706	-2.105	123	-412	(658)
2. Titoli emessi da residenti.....	497	12.254	12.308	757	976	-1.798	4.034	1.166	-1.887	(908)
2.1 Amministrazioni pubbliche	342	9.963	7.430	484	834	-2.763	3.820	728	-2.020	(735)
2.1a BOT.....	499	76	419	99	1.056	-1.742	2.455	777	-2.995	(1.028)
2.1b CTZ.....	-1.250	(..)
2.1c CCT.....	-840	117	420	71	26	1	59	130	10	(-145)
2.1d BTP.....	2.012	8.831	6.937	463	-256	-905	1.306	-36	1.020	(-69)
2.1e Altri titoli pubblici.....	-82	939	-346	-150	8	-118	..	-143	-55	(-80)
2.2 società non finanziarie	347	605	2.101	31	33	511	86	206	68	(237)
2.3 banche	-109	1.666	2.527	67	58	308	120	241	184	(23)
2.4 altri intermediari finanziari	-84	20	250	176	51	146	8	-9	-119	(-86)
3. Titoli emessi da non residenti	8.356	9.225	40.412	1.723	1.556	24.863	530	144	2.366	(3.064)
3.1 di cui: titoli pubblici	5.281	2.934	12.556	36	1.302	9.568	113	259	296	(1.403)
4. Azioni	3.686	-3.827	-3.798	-572	579	1.001	-1.334	655	-439	(-625)
4.1 Emesse da residenti.....	-236	-1.331	-935	61	-72	-109	-56	73	9	(-4)
4.1a di cui: quotate	-158	-1.349	-727	81	-71	-101	-55	125	9	(-4)
4.2 Emesse da non residenti.....	3.924	-2.495	-2.862	-633	651	1.110	-1.278	582	-448	(-621)
5. Quote di fondi comuni.....	-5.187	-6.935	-4.124	-87	-911	172	-136	-424	977	(-608)
5.1 Emesse da residenti.....	854	-212	-1.790	-132	-134	-225	-158	-17	23	(-46)
5.2 Emesse da non residenti.....	-6.042	-6.724	-2.332	45	-777	397	22	-406	954	(-562)
6. Altre attività finanziarie	-8.458	-6.744	11.370	-3.814	1.506	12.746	-537	7.375	-6.121	(615)
7. Totale	-5.723	4.049	56.626	-2.374	2.621	39.690	452	9.039	-5.515	(4.012)
Passività										
8. Depositi e prestiti.....	201	-76	432	-194	-95	94	-39	-359	542	(-358)
9. Altre passività	-4.737	-1.136	17.875	-2.854	1.734	14.092	-864	8.377	-7.001	(3.423)
10. Raccolta netta	-1.191	5.263	38.315	674	982	25.504	1.355	1.021	944	(947)
11. Totale	-5.723	4.049	56.626	-2.374	2.621	39.690	452	9.039	-5.515	(4.012)

Mercato italiano dei fondi comuni: patrimonio e raccolta netti

(milioni di euro)

	2022	2023	2024	2023 II trim	2023 III trim	2023 IV trim	2024 I trim	2024 II trim	2024 III trim	2024 IV trim
Patrimonio netto										
1. Fondi di intermediari italiani	563.415	605.727	(675.407)	582.388	574.828	605.727	614.437	622.378	661.223	(675.407)
2. Fondi di diritto italiano	358.451	392.452	463.405	374.495	371.257	392.452	402.249	414.372	448.362	463.405
2.1 Fondi aperti	236.293	259.449	318.018	247.594	244.355	259.449	269.245	276.009	309.999	318.018
2.1a monetari	3.129	3.532	6.567	3.293	3.236	3.532	3.714	3.965	4.502	6.567
2.1b azionari	29.600	34.991	40.036	33.970	33.419	34.991	37.404	38.168	38.825	40.036
2.1c obbligazionari	85.409	112.320	136.710	96.424	99.393	112.320	121.833	128.068	133.791	136.710
2.1d misti	110.967	101.652	127.496	106.822	101.443	101.652	99.336	98.840	125.750	127.496
2.1e speculativi	7.187	6.952	7.209	7.085	6.864	6.952	6.960	6.969	7.131	7.209
2.2 Fondi chiusi	122.158	133.004	145.387	126.902	126.902	133.004	133.004	138.363	138.363	145.387
2.2a immobiliari	86.131	91.333	97.477	89.041	89.041	91.333	91.333	93.091	93.091	97.477
2.2b azionari	24.173	27.205	31.694	25.578	25.578	27.205	27.205	30.162	30.162	31.694
2.2c speculativi
2.2d altri	11.854	14.466	16.216	12.283	12.283	14.466	14.466	15.110	15.110	16.216
3. Fondi di diritto estero	204.964	213.275	(212.002)	207.893	203.571	213.275	212.188	208.006	212.861	(212.002)
4. Fondi di intermediari esteri	672.168	722.929	(829.177)	700.365	683.326	722.929	768.789	781.635	810.777	(829.177)
5. Totale	1.235.583	1.328.656	(1.504.584)	1.282.753	1.258.154	1.328.656	1.383.226	1.404.013	1.472.000	(1.504.584)
Raccolta netta										
1. Fondi di intermediari italiani	11.193	4.863	(41.849)	1.912	-1.273	6.126	-1.663	7.083	26.800	(9.629)
2. Fondi di diritto italiano	6.956	12.353	50.024	4.832	-165	7.691	2.822	11.347	27.698	8.157
2.1 Fondi aperti	70	5.665	41.351	2.721	-165	3.114	2.822	5.447	27.698	5.384
2.1a monetari	1.263	402	3.033	29	-57	296	180	252	537	2.064
2.1b azionari	3.387	211	-923	687	-55	-506	-765	20	-78	-100
2.1c obbligazionari	-4.516	21.160	20.055	6.230	3.741	8.206	8.705	6.264	2.849	2.237
2.1d misti	-73	-15.765	19.298	-4.211	-3.629	-4.851	-5.227	-1.092	24.408	1.209
2.1e speculativi	5	-344	-115	-14	-165	-31	-72	4	-21	-26
2.2 Fondi chiusi	6.885	6.688	8.673	2.111	..	4.577	..	5.900	..	2.773
2.2a immobiliari	4.504	4.262	4.252	2.088	..	2.174	..	2.465	..	1.787
2.2b azionari	1.507	1.079	2.791	23	..	1.056	..	2.495	..	296
2.2c speculativi
2.2d altri	874	1.347	1.630	1.347	..	940	..	690
3. Fondi di diritto estero	4.237	-7.490	(-8.175)	-2.920	-1.108	-1.565	-4.485	-4.264	-898	(1.472)
4. Fondi di intermediari esteri	8.866	-15.313	(15.179)	-1.798	-5.520	-6.794	1.034	-1.814	7.991	(7.968)
5. Totale	20.059	-10.450	(57.028)	114	-6.793	-668	-629	5.269	34.791	(17.597)

Tutti i fascicoli della collana Statistiche sono disponibili sul sito internet della Banca d'Italia:
<http://www.bancaditalia.it/pubblicazioni>

Eventuali chiarimenti sui dati contenuti in questa pubblicazione possono essere richiesti via e-mail all'indirizzo: statistiche@bancaditalia.it

Pubblicazione non soggetta a registrazione ai sensi dell'art. 3 bis della L. 103/2012