

Mercato finanziario

16 dicembre 2024

Per informazioni: statistiche@bancaditalia.it
www.bancaditalia.it/statistiche/index.html

Figura 1

Emissioni nette di obbligazioni per settore emittente (miliardi di euro)

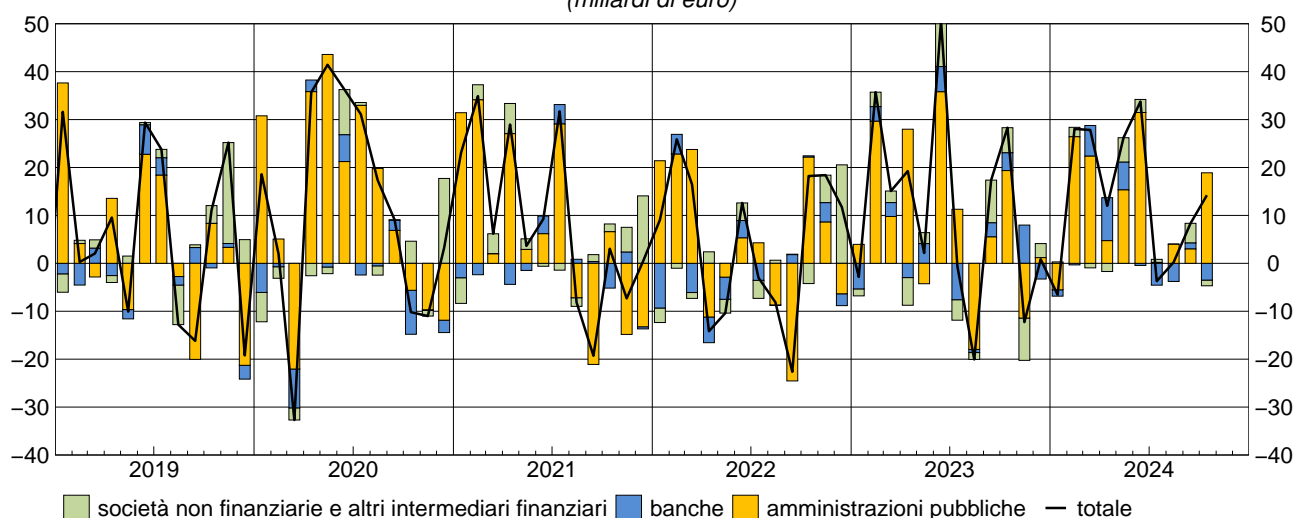

Nel mese di ottobre i settori residenti hanno registrato emissioni nette di obbligazioni per 14,2 miliardi di euro. Le amministrazioni pubbliche hanno effettuato emissioni nette pari a 18,9 miliardi di euro: vi hanno contribuito le emissioni nette di BTP (32,3 miliardi) e BOT (1,8 miliardi) a fronte di rimborsi netti di CCT (12,9 miliardi) e titoli internazionali (2,3 miliardi). Le banche hanno effettuato rimborsi netti per 3,5 miliardi di euro. I rimanenti settori hanno registrato rimborsi netti per 1,2 miliardi di euro (gli altri intermediari finanziari rimborsi netti per 2,7 miliardi a fronte di emissioni nette delle società non finanziarie e delle imprese di assicurazione rispettivamente per 0,8 e 0,7 miliardi).

Figura 2

Rendimenti dei titoli di Stato guida (valori percentuali)

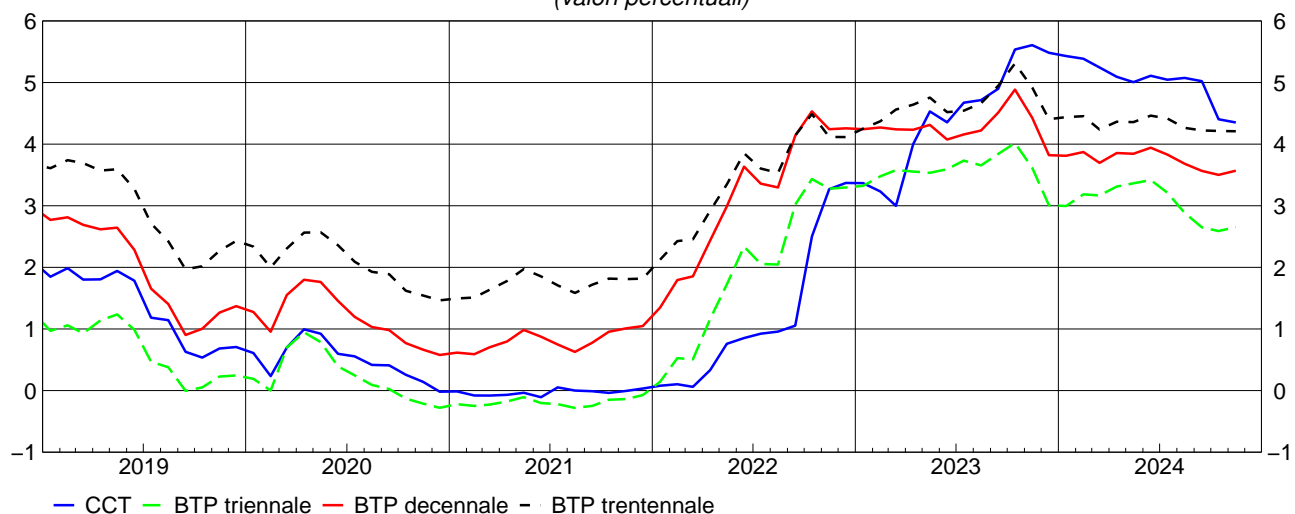

Nel mese di novembre i rendimenti a scadenza lordi dei BTP guida a 3 e 10 anni sono aumentati di 6 e 7 punti base, portandosi rispettivamente al 2,65 e 3,57 per cento, mentre il rendimento del BTP guida a 30 anni è rimasto invariato al 4,21 per cento. Il rendimento del CCT guida è diminuito di 5 punti base, portandosi al 4,35 per cento.

Periodo di riferimento: ottobre – novembre 2024

Avviso

A partire dalla pubblicazione di novembre 2022 viene pubblicato il fascicolo separato "[Metodi e fonti: note metodologiche](#)" in sostituzione delle "Note alle tavole" precedentemente riportate alla fine della pubblicazione mensile. Rispetto a queste ultime, il fascicolo "Metodi e fonti: note metodologiche" illustra in modo più approfondito le definizioni, le fonti, le metodologie e le politiche di revisione utilizzate per la produzione delle statistiche contenute nel fascicolo "Mercato finanziario", di cui è parte integrante.

Dalla pubblicazione di giugno 2023, i dati sui valori mobiliari emessi da residenti (tavola [VALM0100](#)) sono calcolati secondo i criteri della nuova guideline della BCE [2022/971](#) a partire dalla data contabile di gennaio 2022. I dati pubblicati sono ricavati dalle Securities Issues Statistics ([CSEC](#)) della BCE la cui fonte è il Centralized Securities Database (CSDB). Alcune informazioni di dettaglio pubblicate nella tavola non ottenibili dalla nuova fonte continueranno ad essere calcolate dall'Anagrafe Titoli nazionale, gestita dalla Banca d'Italia. Per i dettagli si rimanda al fascicolo "[Metodi e fonti: note metodologiche](#)".

Avvertenze

- I. Le elaborazioni, salvo diversa indicazione, sono eseguite dalla Banca d'Italia.
- II. Segni convenzionali:
 - il fenomeno non esiste;
 - il fenomeno esiste ma i dati non si conoscono;
 - .. i dati non raggiungono la cifra significativa dell'ordine minimo considerato.I dati riportati fra parentesi sono provvisori, quelli fra parentesi in corsivo sono stimati.
- III. Le tavole sono contrassegnate, oltre che da un numero progressivo, da un codice alfanumerico che individua in modo univoco il contenuto della tavola nell'archivio elettronico in cui sono memorizzate le informazioni destinate alla diffusione esterna. Analogo codice identifica le diverse grandezze riportate in ciascuna tavola.

Indice

Avviso

Avvertenze

Accesso ai dati in BDS:

Tavola 1	- Valori mobiliari emessi da residenti	VALM0100
Tavola 2	- Titoli di Stato: rendimenti lordi all'emissione per comparto e durata	RTIT0100
Tavola 3	- Titoli di Stato quotati alla Borsa Italiana (M.O.T.): rendimenti, quantità scambiate e consistenze	QMOT0100
Tavola 4	- Titoli di Stato quotati al mercato telematico (M.T.S.): quantità scambiate	QMTS0100
Tavola 5	- Titoli di Stato quotati al mercato telematico (M.T.S.): vita residua media e durata finanziaria	QMTS0200
Tavola 6	- Titoli di Stato guida: rendimenti a scadenza lordi	BMK0100
Tavola 7	- Attività di gestione patrimoniale: portafoglio titoli e patrimonio gestito	GESP0100
Tavola 8	- Fondi comuni aperti di diritto italiano: attività, passività e patrimonio netto	BSFC0100
Tavola 9	- Fondi comuni aperti di diritto italiano: attività, passività e raccolta netta	BSFC0200
Tavola 10	- Mercato italiano dei fondi comuni: patrimonio e raccolta netti	BSFC0300

Tavole consultabili esclusivamente nella BDS

- Titoli di stato: composizione per categoria	VALM0200
- Titoli di Stato guida: rendimenti a scadenza lordi (dati giornalieri)	BMK0200
- Caratteristiche dei Buoni ordinari del Tesoro	TDEE0120
- Caratteristiche dei Certificati del Tesoro Zero-coupon	TDEE0121
- Caratteristiche dei Certificati del Tesoro a tasso variabile	TDEE0122
- Caratteristiche dei Buoni Poliennali del Tesoro	TDEE0123
- Operazioni di rimborso anticipato dei Buoni Poliennali del Tesoro	TDEE0130
- Operazioni di rimborso anticipato dei certificati del Tesoro a tasso variabile	TDEE0135
- Emissioni dei Buoni ordinari del Tesoro	BOT0100

Valori mobiliari emessi da residenti

(milioni di euro)

Periodo	Titoli di debito delle Amministrazioni pubbliche							Totale
	Amministrazioni centrali					Totale	Amministrazioni locali	
	BOT	CCT	BTP	BTP indicizzati	Titoli internazionali			
Emissioni lorde								
2021	159.141	24.499	268.832	15.089	4.545	478.056	253	478.309
2022	139.370	18.503	262.568	35.900	..	457.190	1	457.191
2023	156.164	24.632	314.501	29.038	1.520	526.354	..	526.355
2024 - apr.	14.000	1.500	23.650	2.500	..	41.650	..	41.650
mag.	13.975	3.500	44.850	1.500	..	63.825	..	63.825
giu.	13.200	2.300	23.700	2.250	300	41.750	..	41.750
lug.	15.400	1.750	20.736	2.490	..	40.676	..	40.676
ago.	12.626	1.505	14.750	28.881	..	28.881
set.	15.200	1.500	31.771	2.875	..	51.346	..	51.346
ott.	11.075	1.750	37.310	2.500	..	52.635	..	52.635
Rimborsi								
2021	166.933	1.407	168.981	17.014	10.292	395.848	1.328	397.176
2022	141.685	31.512	174.692	16.570	606	394.790	989	395.780
2023	145.284	21.924	187.636	52.340	3.604	412.145	945	413.090
2024 - apr.	9.020	1.227	19.505	7.229	..	36.982	16	36.998
mag.	15.950	..	30.138	..	1.856	47.944	39	47.983
giu.	8.800	..	1.000	9.825	200	10.025
lug.	18.550	..	16.870	1.501	..	36.921	24	40.195
ago.	9.959	..	15.094	25.053	19	25.072
set.	17.450	..	17.809	13.238	..	48.498	38	48.536
ott.	9.323	14.636	3.046	4.966	2.301	34.272	12	34.284
Emissioni nette								
2021	-7.791	23.171	100.930	-1.302	-5.727	84.037	-1.075	82.962
2022	-2.316	-13.334	81.386	19.349	-606	55.604	-989	54.615
2023	10.880	2.554	125.906	-24.605	-2.084	111.794	-945	110.850
2024 - apr.	4.980	290	4.199	-4.727	..	4.742	-16	4.726
mag.	-1.975	3.504	14.385	1.300	-1.856	15.358	-39	15.319
giu.	4.400	2.301	22.500	2.202	300	31.679	-200	31.478
lug.	-3.150	1.736	3.534	1.043	..	3.462	-24	188
ago.	2.667	1.508	-178	3.997	-19	3.978
set.	-2.250	1.498	14.041	-10.262	..	3.027	-38	2.990
ott.	1.752	-12.891	34.854	-2.510	-2.301	18.904	-12	18.892
Consistenze di fine periodo								
2021	113.491	149.643	1.668.601	223.728	42.797	2.227.685	13.604	2.248.988
2022	111.176	136.634	1.756.640	243.058	44.095	2.291.718	12.626	2.312.044
2023	122.056	139.341	1.883.505	219.755	40.745	2.405.403	11.672	2.424.775
2024 - apr.	130.533	129.811	1.927.804	224.626	40.991	2.453.765	11.606	2.473.071
mag.	128.558	133.311	1.942.515	226.126	38.961	2.469.471	11.568	2.488.739
giu.	132.958	135.611	1.965.215	228.376	39.437	2.501.597	11.370	2.520.667
lug.	129.808	137.361	1.969.081	229.365	39.590	2.505.205	11.343	2.520.998
ago.	132.474	138.866	1.968.737	229.365	39.283	2.508.726	11.318	2.524.494
set.	130.224	140.366	1.982.699	219.002	39.170	2.511.462	11.280	2.527.192
ott.	131.976	127.481	2.016.963	216.536	37.241	2.530.197	11.278	2.545.924

(segue)

Valori mobiliari emessi da residenti

(milioni di euro)

Periodo	Titoli di debito di altri emittenti				Totale titoli di debito	Azioni quotate
	Banche	Società non finanziarie	Imprese di assicurazione	Altri intermediari finanziari		
Emissioni lorde						
2021	60.445	38.994	1.107	82.183	661.038	4.428
2022	69.266	33.990	1.175	72.837	634.459	10.962
2023	85.939	61.785	1.175	60.416	735.669	2.280
2024 - apr.	13.078	8.680	..	828	64.236	282
mag.	8.355	13.562	750	10.075	96.565	592
giu.	9.302	5.785	..	9.986	66.824	475
lug.	5.505	6.608	..	9.828	62.617	1.645
ago.	1.307	1.404	..	3.218	34.810	121
set.	8.404	6.757	200	7.566	74.274	91
ott.	2.438	5.856	750	5.048	66.726	27
Rimborsi						
2021	65.992	19.127	832	73.336	556.462	..
2022	86.857	33.655	1.141	56.223	573.656	8.450
2023	75.799	45.852	281	64.620	599.642	8.436
2024 - apr.	4.101	7.216	..	4.002	52.316	..
mag.	2.566	11.389	..	7.892	69.830	48
giu.	9.745	6.926	750	5.370	32.816	1.856
lug.	10.064	8.998	..	6.791	66.048	148
ago.	5.090	2.187	..	2.404	34.753	..
set.	7.157	5.064	1.750	3.595	66.101	..
ott.	5.937	4.991	70	7.777	53.059	2.216
Emissioni nette						
2021	-5.547	19.867	275	8.847	106.405	4.428
2022	-17.591	335	34	16.614	54.007	2.512
2023	10.140	15.933	894	-4.204	133.611	-6.156
2024 - apr.	8.977	1.464	..	-3.173	11.993	282
mag.	5.789	2.173	750	2.182	26.213	543
giu.	-442	-1.141	-750	4.615	33.761	-1.381
lug.	-4.559	-2.390	..	3.037	-3.724	1.497
ago.	-3.783	-784	..	814	225	121
set.	1.247	1.693	-1.550	3.971	8.351	91
ott.	-3.499	864	680	-2.729	14.208	-2.189
Consistenze di fine periodo						
2021	415.104	168.202	15.405	242.083	3.089.782	622.859
2022	392.802	171.028	15.411	251.657	3.142.941	510.237
2023	402.100	191.317	15.654	244.864	3.278.711	606.279
2024 - apr.	416.528	197.908	16.912	236.883	3.341.304	668.279
mag.	421.716	200.929	17.662	238.151	3.367.197	684.794
giu.	423.505	199.935	16.912	242.776	3.403.796	658.162
lug.	418.770	197.560	16.917	245.728	3.399.973	675.428
ago.	414.166	196.548	16.917	246.463	3.398.587	680.753
set.	415.378	198.309	15.372	250.401	3.406.652	685.825
ott.	412.247	199.333	16.047	247.748	3.421.299	681.356

Titoli di Stato: rendimenti lordi all'emissione per comparto e durata*(valori medi nel periodo)*

Periodo	BOT			CCT
	6 mesi	12 mesi	Medio	
2020	-0,23	-0,14	-0,20	0,48
2021	-0,51	-0,47	-0,49	-0,02
2022	0,60	0,95	0,88	1,08
2023	3,58	3,61	3,59	4,09
2022 - dic.	-	2,67	2,67	3,21
2023 - gen.	2,84	3,09	2,99	-
feb.	3,08	3,18	3,16	2,58
mar.	3,10	3,61	3,34	2,97
apr.	3,36	3,39	3,36	2,97
mag.	3,56	3,46	3,50	4,45
giu.	3,73	3,64	3,66	4,38
lug.	3,85	3,95	3,90	4,66
ago.	3,87	3,82	3,82	4,22
set.	4,04	3,87	3,95	4,62
ott.	4,02	3,94	3,97	4,50
nov.	3,90	3,86	3,88	5,16
dic.	-	3,53	3,53	4,43
2024 - gen.	3,81	3,44	3,63	-
feb.	-	3,52	3,62	5,23
mar.	3,80	3,55	3,69	5,20
apr.	-	3,53	3,63	5,10
mag.	3,68	3,55	3,60	4,90
giu.	-	3,58	3,63	4,71
lug.	3,55	3,48	3,51	5,04
ago.	-	3,11	3,20	4,89
set.	3,14	2,89	3,02	4,94
ott.	-	2,86	2,91	4,68
nov.	2,74	2,69	2,75	4,19

(segue)

Titoli di Stato: rendimenti lordi all'emissione per comparto e durata*(valori medi nel periodo)*

Periodo	BTP					BTP indicizzati			
	3 anni	5 anni	10 anni	30 anni	Medio	5 anni	10 anni	30 anni	Medio
2020	0,24	0,56	1,13	2,18	0,78	-0,23	0,84	1,77	0,50
2021	-0,24	0,12	0,74	1,73	0,28	-0,91	-0,64	0,22	-0,42
2022	1,81	2,34	3,00	3,50	2,41	-0,54	1,08	0,74	0,55
2023	3,58	3,80	4,32	4,65	3,94	1,89	2,02	2,59	2,05
2022 - dic.	2,88	-	3,96	-	3,46	-	-	-	-
2023 - gen.	3,26	-	-	-	3,39	-	2,03	-	2,03
feb.	3,37	3,70	4,28	4,58	3,80	-	2,19	-	2,19
mar.	3,71	3,84	4,34	-	3,87	-	2,02	-	2,02
apr.	3,59	3,59	4,12	4,51	3,91	1,70	-	-	1,70
mag.	3,45	3,77	4,42	-	3,98	-	-	-	2,44
giu.	3,46	3,39	4,28	4,54	3,91	1,59	-	-	1,59
lug.	3,71	3,81	4,14	4,45	3,93	-	1,86	-	1,86
ago.	-	3,73	4,07	-	3,87	-	-	-	-
set.	3,86	3,79	4,23	4,83	4,14	2,05	-	2,59	2,35
ott.	3,93	4,41	4,93	4,86	4,48	2,24	-	-	2,24
nov.	3,75	4,12	4,51	5,05	4,30	-	-	-	-
dic.	3,24	3,61	4,17	4,38	3,68	-	-	-	-
2024 - gen.	3,03	-	-	4,51	3,10	1,61	-	-	2,03
feb.	3,15	3,14	3,69	-	3,48	1,73	-	2,19	1,88
mar.	3,06	3,41	3,78	-	3,47	-	-	-	-
apr.	3,32	3,21	3,67	-	3,52	1,35	-	-	1,61
mag.	3,40	3,38	3,86	4,14	3,57	-	1,72	-	1,72
giu.	3,47	3,54	3,97	4,39	3,73	-	1,68	-	2,01
lug.	3,24	3,44	3,86	-	3,56	1,60	-	2,19	1,88
ago.	-	3,16	3,76	-	3,38	-	-	-	-
set.	2,62	3,08	3,55	4,36	3,00	1,17	-	-	1,57
ott.	2,68	2,73	3,26	3,87	3,11	-	1,24	-	1,58
nov.	2,73	2,96	3,50	-	3,10	1,16	1,51	-	1,31

Titoli di Stato quotati alla Borsa Italiana (M.O.T.): rendimenti, quantità scambiate e consistenze

Periodo	BOT	CCT	BTP	Per memoria: Rendistato	Totale titoli di Stato
Rendimenti a scadenza lordi					
2021	-0,544	-0,204	0,825	0,415	0,792
2022	0,517	0,727	2,639	2,449	2,570
2023	3,451	4,010	3,882	3,910	3,885
2023 - nov.	3,788	5,078	4,068	4,045	4,100
dic.	3,542	4,975	3,554	3,480	3,598
2024 - gen.	3,575	4,941	3,563	3,484	3,604
feb.	3,637	4,938	3,630	3,594	3,669
mar.	3,672	4,856	3,478	3,483	3,520
apr.	3,643	4,695	3,589	3,613	3,622
mag.	3,617	4,619	3,601	3,628	3,633
giu.	3,563	4,725	3,705	3,714	3,736
lug.	3,458	4,678	3,603	3,568	3,636
ago.	3,199	4,719	3,420	3,320	3,459
set.	3,067	4,681	3,311	3,154	3,351
ott.	2,848	4,157	3,256	3,095	3,280
nov.	2,693	3,965	3,304	3,146	3,322
Quantità scambiate (milioni di euro)					
2021	358	5.214	122.564	103.411	128.423
2022	2.140	3.524	139.385	118.753	145.061
2023	23.066	6.359	185.861	150.852	215.286
2023 - nov.	1.939	539	17.285	14.390	19.763
dic.	2.280	648	18.761	15.501	21.688
2024 - gen.	2.394	1.008	18.671	15.015	22.073
feb.	2.555	795	18.081	14.551	21.431
mar.	1.987	840	18.743	15.973	21.569
apr.	2.405	635	19.667	16.655	22.708
mag.	2.007	753	18.967	16.263	21.727
giu.	1.706	517	17.206	15.166	19.430
lug.	1.977	426	15.510	13.658	17.913
ago.	1.552	324	14.165	12.184	16.042
set.	1.930	564	20.121	18.016	22.615
ott.	2.144	523	22.822	20.091	25.489
nov.	1.849	619	22.383	20.183	24.851
Consistenza al valore nominale dei titoli quotati (milioni di euro)					
2021	106.491	149.643	1.892.329	1.510.319	2.177.722
2022	104.025	136.634	1.984.366	1.580.427	2.225.025
2023	112.789	139.341	2.088.789	1.676.843	2.340.919
2023 - nov.	114.556	138.836	2.092.041	1.698.829	2.345.433
dic.	112.789	139.341	2.088.789	1.676.843	2.340.919
2024 - gen.	110.252	125.003	2.100.373	1.704.043	2.335.628
feb.	118.502	128.038	2.109.876	1.719.492	2.356.416
mar.	116.532	129.538	2.128.018	1.716.489	2.374.088
apr.	122.832	129.811	2.138.384	1.739.627	2.391.027
mag.	119.757	133.311	2.168.640	1.763.185	2.421.708
giu.	122.657	135.611	2.179.519	1.765.504	2.437.787
lug.	119.848	137.361	2.184.352	1.768.190	2.441.561
ago.	122.724	138.866	2.169.054	1.768.236	2.430.644
set.	120.901	125.730	2.201.701	1.783.507	2.448.332
ott.	122.376	127.480	2.216.155	1.820.817	2.466.011
nov.	122.010	133.980	2.197.884	1.822.475	2.453.874

Titoli di Stato quotati al mercato telematico (M.T.S.): quantità scambiate*(milioni di euro)*

Periodo	BOT	CCT	BTP	Totale titoli di Stato
2020	627.246	81.199	949.834	1.792.199
2021	1.422.087	115.752	2.079.514	3.835.043
2022	784.240	172.003	1.809.217	2.845.323
2023	630.241	451.280	2.908.284	3.989.908
2022 - III...trim	122.404	41.265	363.487	538.150
IV...."	118.223	41.313	391.984	551.541
2023 - I....trim	154.854	77.192	619.043	851.110
II...."	143.750	62.611	650.402	856.790
III...."	147.415	133.581	682.891	963.919
IV...."	184.222	177.896	955.948	1.318.089
2024 - I....trim	199.066	199.170	1.256.761	1.655.025
II...."	211.186	250.683	1.305.429	1.767.331
III...."	249.532	181.109	1.547.786	1.978.460
2023 - nov.	71.473	85.743	371.007	528.235
dic.	59.669	30.350	225.576	315.601
2024 - gen.	64.524	64.995	389.155	518.683
feb.	76.498	74.928	462.997	614.432
mar.	58.044	59.247	404.609	521.910
apr.	81.200	82.182	419.968	583.360
mag.	57.644	75.007	399.641	532.306
giu.	72.342	93.494	485.820	651.665
lug.	62.534	71.732	457.781	592.060
ago.	90.383	52.772	466.066	609.228
set.	96.615	56.605	623.939	777.172
ott.	116.414	51.086	672.572	840.082
nov.	58.356	50.318	439.377	548.060

Titoli di Stato quotati al mercato telematico (M.T.S.): vita residua media e durata finanziaria*(dati di fine periodo; in anni)*

Periodo	BOT	CCT	BTP	Totale titoli di Stato
Vita residua media				
2021	0,44	2,89	7,79	7,00
2022	0,45	3,02	7,61	6,99
2023	0,45	2,98	7,55	6,94
2023 - dic.	0,45	2,98	7,55	6,94
2024 - gen.	0,48	3,22	7,57	7,01
feb.	0,48	3,22	7,62	7,02
mar.	0,49	3,19	7,61	7,02
apr.	0,47	3,18	7,57	6,97
mag.	0,48	3,22	7,56	6,97
giu.	0,47	3,19	7,53	6,94
lug.	0,48	3,17	7,51	6,92
ago.	0,47	3,13	7,53	6,93
set.	0,48	3,45	7,52	6,96
ott.	0,46	3,40	7,55	6,99
nov.	0,47	3,49	7,62	7,04
Durata finanziaria				
2021	0,44	0,28	7,40	6,96
2022	0,44	0,25	6,00	5,69
2023	0,45	0,26	6,20	5,88
2023 - dic.	0,45	0,26	6,20	5,88
2024 - gen.	0,48	0,23	6,17	5,86
feb.	0,47	0,15	6,09	5,77
mar.	0,49	0,12	6,18	5,86
apr.	0,46	0,44	6,09	5,76
mag.	0,47	0,36	6,05	5,74
giu.	0,46	0,28	6,00	5,68
lug.	0,48	0,23	6,10	5,79
ago.	0,46	0,15	6,15	5,83
set.	0,48	0,12	6,21	5,90
ott.	0,46	0,45	6,19	5,88
nov.	0,48	0,36	6,35	6,03

Titoli di Stato guida: rendimenti a scadenza lordi

(valori medi nel periodo)

Periodo	BTP				CCT
	3 anni	5 anni	10 anni	30 anni	
2020	0,230	0,592	1,168	2,056	0,485
2021	-0,191	0,105	0,811	1,725	-0,030
2022	1,960	2,408	3,157	3,426	1,188
2023	3,578	3,754	4,283	4,658	4,450
2022 - III trim.....	2,373	2,923	3,598	3,760	0,978
IV ".....	3,336	3,701	4,344	4,239	3,047
2023 - I trim.....	3,460	3,700	4,251	4,395	3,199
II ".....	3,561	3,677	4,207	4,639	4,295
III ".....	3,743	3,841	4,297	4,719	4,762
IV ".....	3,547	3,796	4,378	4,878	5,542
2024 - I trim.....	3,116	3,264	3,793	4,377	5,354
II ".....	3,364	3,438	3,880	4,395	5,070
III ".....	2,915	3,118	3,693	4,301	5,047
2023 - nov.	3,615	3,859	4,428	4,919	5,607
dic.	3,009	3,248	3,821	4,405	5,483
2024 - gen.	2,996	3,222	3,811	4,439	5,430
feb.	3,185	3,338	3,872	4,454	5,386
mar.	3,167	3,231	3,696	4,238	5,245
apr.	3,311	3,395	3,856	4,364	5,093
mag.	3,364	3,413	3,844	4,358	5,006
giu.	3,417	3,505	3,942	4,463	5,110
lug.	3,212	3,340	3,830	4,416	5,046
ago.	2,884	3,080	3,682	4,264	5,075
set.	2,650	2,934	3,565	4,222	5,022
ott.	2,589	2,879	3,501	4,214	4,403
nov.	2,654	2,955	3,569	4,209	4,352

Attività di gestione patrimoniale: portafoglio titoli e patrimonio gestito

(valori di mercato di fine periodo; milioni di euro)

Periodo	Titoli di Amministrazioni centrali italiane			Totale	Obbligazioni		Azioni	
	di cui:				Italiane	Estere	Italiane	Estere
	BOT	BTP	CCT					
Banche								
2019	706	10.680	1.227	13.803	6.625	16.523	1.052	5.028
2020	311	11.402	1.196	14.045	6.637	16.234	917	5.568
2021	320	10.155	1.374	12.189	6.056	15.615	1.077	6.593
2022 - III ... trim	582	9.532	1.045	11.201	5.276	17.200	880	6.452
IV....."	1.281	10.804	899	13.025	5.313	19.158	953	6.844
2023 - I trim	1.148	12.306	984	14.478	5.897	21.221	991	7.229
II....."	1.384	13.258	997	15.683	6.086	22.588	1.009	7.544
III....."	1.477	13.592	1.080	16.173	6.062	23.833	976	7.466
IV....."	1.292	15.024	1.128	17.467	6.427	25.837	1.008	8.096
2024 - I trim	1.340	16.093	1.097	18.553	6.378	26.689	1.159	9.372
II....."	1.337	16.853	1.244	19.457	3.492	30.443	1.104	9.883
III....."	(1.338)	(17.809)	(1.189)	(20.361)	(3.703)	(31.905)	(1.155)	(9.455)
SIM								
2019	74	552	96	781	552	2.741	351	1.315
2020	64	515	63	832	716	2.589	282	1.538
2021	22	664	55	759	828	4.138	277	2.130
2022 - III ... trim	59	455	37	553	724	3.302	248	1.312
IV....."	80	474	21	577	793	3.413	260	1.398
2023 - I trim	93	488	45	625	847	3.418	300	1.500
II....."	106	519	57	683	877	3.566	290	1.602
III....."	152	552	51	756	737	3.708	307	1.593
IV....."	203	510	31	745	782	3.964	290	1.591
2024 - I trim	142	588	28	759	844	4.126	359	1.788
II....."	120	608	29	758	870	4.111	345	1.816
III....."	(131)	(617)	(41)	(789)	(951)	(4.469)	(357)	(1.909)
SGR								
2019	7.260	262.877	9.505	286.961	29.017	257.054	18.673	40.399
2020	5.564	288.263	9.122	310.537	26.153	277.091	18.177	40.912
2021	3.826	278.399	9.439	297.029	25.100	281.142	20.580	44.525
2022 - III ... trim	2.983	224.151	8.528	238.442	20.797	231.645	18.545	42.582
IV....."	2.679	218.010	5.649	229.013	21.101	236.503	20.981	46.006
2023 - I trim	3.532	226.066	5.524	237.493	21.391	238.870	21.334	46.044
II....."	4.556	224.153	5.168	236.549	21.370	244.053	20.240	45.600
III....."	5.801	208.431	5.164	221.879	21.212	235.914	19.247	44.985
IV....."	9.071	220.023	5.267	237.072	20.130	252.040	19.169	50.363
2024 - I trim	7.165	221.033	5.239	236.167	20.281	256.240	19.383	54.332
II....."	5.357	214.805	5.123	227.913	21.370	258.385	19.417	50.842
III....."	(4.172)	(223.327)	(5.235)	(235.347)	(22.363)	(265.350)	(20.053)	(47.847)
Totale								
2019	8.040	274.109	10.829	301.544	36.194	276.318	20.076	46.741
2020	5.938	300.180	10.382	325.415	33.505	295.914	19.376	48.017
2021	4.168	289.218	10.867	309.978	31.984	300.894	21.933	53.248
2022 - III ... trim	3.624	234.137	9.610	250.196	26.797	252.147	19.673	50.345
IV....."	4.040	229.288	6.569	242.616	27.207	259.075	22.194	54.248
2023 - I trim	4.772	238.859	6.553	252.596	28.135	263.509	22.625	54.773
II....."	6.046	237.930	6.222	252.914	28.333	270.207	21.538	54.747
III....."	7.430	222.575	6.296	238.808	28.011	263.456	20.530	54.044
IV....."	10.567	235.557	6.426	255.284	27.338	281.841	20.467	60.049
2024 - I trim	8.648	237.714	6.365	255.479	27.503	287.055	20.900	65.492
II....."	6.815	232.266	6.396	248.128	25.732	292.939	20.866	62.541
III....."	(5.641)	(241.753)	(6.465)	(256.497)	(27.018)	(301.724)	(21.566)	(59.212)

(segue)

Attività di gestione patrimoniale: portafoglio titoli e patrimonio gestito

(valori di mercato di fine periodo; milioni di euro)

Periodo	Quote di fondi comuni		Altre attività finanziarie	Portafoglio totale	Patrimonio gestito	Per memoria:	
	Italiani	Esteri				Raccolta lorda	Raccolta netta
Banche							
2019	1.531	65.401	475	110.437	116.104	22.916	63
2020	1.639	68.383	397	113.819	119.463	23.568	-84
2021	2.637	68.922	438	113.527	120.395	30.403	6.540
2022 - III... trim	2.445	62.958	218	106.631	113.570	5.074	-76
IV....."	2.487	62.102	461	110.344	115.284	4.958	115
2023 - I..... trim	2.450	61.446	479	114.193	118.517	6.724	783
II....."	2.469	60.059	418	115.856	119.968	6.008	475
III....."	2.462	58.076	3	115.053	120.754	5.040	-2
IV....."	2.459	57.982	4	119.280	125.095	6.191	-505
2024 - I..... trim	2.401	58.719	2	123.274	129.379	10.362	1.047
II....."	2.433	58.645	3	125.458	132.073	7.476	1.501
III....."	(2.506)	(64.946)	(2)	(134.034)	(140.192)	(11.263)	(5.733)
SIM							
2019	376	7.250	-21	13.345	14.823	2.864	335
2020	341	7.042	-34	13.306	14.687	2.308	24
2021	321	7.891	857	17.201	18.914	6.639	3.931
2022 - III... trim	52	3.124	908	10.222	11.346	559	119
IV....."	49	3.210	893	10.592	11.600	548	145
2023 - I..... trim	49	3.251	823	10.813	11.663	435	-149
II....."	61	3.287	800	11.167	11.927	485	-76
III....."	65	3.220	834	11.220	11.783	393	-180
IV....."	69	3.126	921	11.487	12.137	482	-158
2024 - I..... trim	70	3.188	888	12.022	12.610	636	141
II....."	69	3.239	794	12.000	12.554	562	112
III....."	(68)	(3.353)	(913)	(12.810)	(13.363)	(668)	(400)
SGR							
2019	17.642	174.218	-4.950	819.013	837.831	140.731	-868
2020	19.899	173.521	-7.837	858.453	878.707	160.094	-18.455
2021	24.952	205.805	-5.488	893.645	915.113	171.988	17.208
2022 - III... trim	26.179	180.700	2.960	761.849	766.998	32.054	-625
IV....."	29.025	184.361	2.149	769.139	774.995	62.294	2.583
2023 - I..... trim	29.840	186.708	1.626	783.305	785.023	38.538	-10.753
II....."	30.169	185.174	1.907	785.061	788.289	42.933	-6.989
III....."	30.165	182.382	3.559	759.344	763.602	36.674	-8.572
IV....."	32.054	215.513	1.654	827.995	835.133	46.180	-8.223
2024 - I..... trim	32.902	216.888	1.317	837.509	843.831	39.189	-6.037
II....."	33.181	212.976	2.120	826.204	836.074	44.832	-3.213
III....."	(33.791)	(217.318)	(999)	(843.353)	(852.465)	(66.216)	(-13.112)
Totale							
2019	19.549	246.869	-4.496	942.795	968.758	166.510	-470
2020	21.879	248.945	-7.475	985.578	1.012.857	185.971	-18.515
2021	27.910	282.618	-4.193	1.024.373	1.054.421	209.031	27.677
2022 - III... trim	28.676	246.782	4.086	878.701	891.914	37.686	-582
IV....."	31.561	249.673	3.503	890.076	901.878	67.800	2.844
2023 - I..... trim	32.339	251.406	2.928	908.311	915.203	45.696	-10.119
II....."	32.699	248.519	3.126	912.085	920.184	49.425	-6.591
III....."	32.692	243.678	4.396	885.616	896.139	42.107	-8.755
IV....."	34.582	276.621	2.579	958.762	972.365	52.853	-8.886
2024 - I..... trim	35.373	278.795	2.207	972.805	985.820	50.187	-4.848
II....."	35.682	274.860	2.916	963.663	980.701	52.870	-1.599
III....."	(36.366)	(285.617)	(1.915)	(990.197)	(1.006.020)	(78.147)	(-6.979)

Fondi comuni aperti di diritto italiano: attività, passività e patrimonio netto*(consistenze di fine periodo al valore di mercato; milioni di euro)*

	2021	2022	2023	2024 apr.	2024 mag.	2024 giu.	2024 lug.	2024 ago.	2024 set.	2024 ott.
Attività										
1. Depositi e prestiti	20.238	15.656	15.636	16.195	16.025	17.236	16.881	15.768	18.468	(16.382)
2. Titoli emessi da residenti	57.045	49.324	62.978	68.210	69.774	70.382	71.918	72.950	71.701	(75.242)
2.1 Amministrazioni pubbliche	39.517	34.120	44.879	48.451	49.490	49.935	51.002	51.832	49.434	(52.833)
2.1a BOT	8.736	7.931	7.418	6.296	7.465	7.831	7.857	8.923	7.113	(9.464)
2.1b CTZ	1.343	(-)
2.1c CCT	1.323	440	525	606	632	641	716	744	747	(783)
2.1d BTP	27.136	24.969	35.062	39.361	39.268	39.500	40.594	40.318	39.818	(40.834)
2.1e Altri titoli pubblici	979	780	1.874	2.188	2.125	1.963	1.834	1.848	1.756	(1.752)
2.2 società non finanziarie	7.036	6.217	7.043	7.724	7.862	8.126	8.171	8.235	8.835	(8.881)
2.3 banche	8.087	7.058	9.149	10.047	10.426	10.459	10.637	10.711	11.095	(11.198)
2.4 altri intermediari finanziari	2.406	1.928	1.907	1.988	1.996	1.862	2.109	2.171	2.337	(2.331)
3. Titoli emessi da non residenti	68.304	65.083	75.274	80.676	82.393	83.606	85.618	87.257	112.321	(112.458)
3.1 di cui: titoli pubblici	27.182	27.876	31.325	31.067	31.735	32.070	32.372	33.621	43.139	(42.941)
4. Azioni	56.245	51.479	55.021	55.190	56.616	57.025	56.869	57.751	59.151	(57.429)
4.1 Emesse da residenti	11.648	9.405	9.592	9.635	9.804	9.458	9.777	9.790	9.699	(9.527)
4.1a di cui: quotate	11.621	9.345	9.558	9.600	9.769	9.417	9.733	9.746	9.654	(9.483)
4.2 Emesse da non residenti	44.597	42.073	45.429	45.555	46.812	47.566	47.092	47.962	49.452	(47.902)
5. Quote di fondi comuni	63.382	51.011	46.765	44.510	44.117	44.530	44.655	43.956	44.706	(44.413)
5.1 Emesse da residenti	11.630	10.780	10.741	10.088	9.996	9.896	9.802	9.742	9.659	(9.488)
5.2 Emesse da non residenti	51.752	40.231	36.024	34.423	34.121	34.634	34.853	34.213	35.048	(34.925)
6. Altre attività finanziarie	40.676	35.929	32.577	36.530	38.656	36.481	33.379	35.411	48.995	(48.288)
7. Totale	305.891	268.481	288.253	301.312	307.582	309.260	309.319	313.092	355.342	(354.211)
Passività										
8. Depositi e prestiti	973	1.185	1.099	1.523	1.302	1.590	1.396	1.296	1.389	(1.356)
9. Altre passività	39.812	34.133	31.238	35.313	37.622	35.626	32.484	34.337	48.457	(47.369)
10. Patrimonio netto	265.106	233.164	255.916	264.476	268.657	272.045	275.438	277.459	305.497	(305.487)
11. Totale	305.891	268.481	288.253	301.312	307.582	309.260	309.319	313.092	355.342	(354.211)

Fondi comuni aperti di diritto italiano: attività, passività e raccolta netta*(flussi in milioni di euro)*

	2021	2022	2023	2024 apr.	2024 mag.	2024 giu.	2024 lug.	2024 ago.	2024 set.	2024 ott.
Attività										
1. Depositi e prestiti.....	2.309	-4.619	77	-155	-148	1.192	-381	-1.086	2.706	(-2.105)
2. Titoli emessi da residenti.....	-3.899	497	12.254	1.411	1.804	859	757	976	-1.798	(4.034)
2.1 Amministrazioni pubbliche.....	-4.693	342	9.963	1.073	1.287	603	484	834	-2.763	(3.820)
2.1a BOT.....	-4.155	499	76	-913	1.306	437	99	1.056	-1.742	(2.455)
2.1b CTZ.....	-1.909	-1.250	(..)
2.1c CCT.....	471	-840	117	-73	24	10	71	26	1	(59)
2.1d BTP.....	1.696	2.012	8.831	1.906	14	323	463	-256	-905	(1.306)
2.1e Altri titoli pubblici.....	-796	-82	939	153	-56	-166	-150	8	-118	(..)
2.2 società non finanziarie.....	993	347	605	184	142	279	31	33	511	(86)
2.3 banche.....	-548	-109	1.666	133	331	92	67	58	308	(120)
2.4 altri intermediari finanziari.....	352	-84	20	20	44	-116	176	51	146	(8)
3. Titoli emessi da non residenti.....	9.488	8.356	9.225	1.392	2.004	1.005	1.723	1.556	24.724	(523)
3.1 di cui: titoli pubblici.....	3.260	5.281	2.934	-882	769	171	36	1.302	9.429	(112)
4. Azioni.....	1.221	3.686	-3.827	-316	147	-202	-572	579	1.001	(-1.334)
4.1 Emesse da residenti.....	-700	-236	-1.331	-258	-148	-47	61	-72	-109	(-56)
4.1a di cui: quotate.....	-570	-158	-1.349	-130	-148	-49	81	-71	-101	(-55)
4.2 Emesse da non residenti.....	1.920	3.924	-2.495	-58	296	-155	-633	651	1.110	(-1.278)
5. Quote di fondi comuni.....	-2.524	-5.187	-6.935	-127	-623	-186	-87	-911	172	(-136)
5.1 Emesse da residenti.....	-89	854	-212	198	-142	-224	-132	-134	-225	(-158)
5.2 Emesse da non residenti.....	-2.435	-6.042	-6.724	-324	-482	38	45	-777	397	(22)
6. Altre attività finanziarie.....	3.517	-8.458	-6.744	2.357	508	-2.470	-3.814	1.506	12.884	(-530)
7. Totale.....	10.111	-5.723	4.049	4.563	3.692	199	-2.374	2.621	39.690	(452)
Passività										
8. Depositi e prestiti.....	167	201	-76	170	-218	284	-194	-95	94	(-39)
9. Altre passività.....	3.315	-4.737	-1.136	2.354	2.207	-1.539	-2.854	1.734	14.092	(-864)
10. Raccolta netta.....	6.631	-1.191	5.263	2.039	1.703	1.453	674	982	25.504	(1.355)
11. Totale.....	10.111	-5.723	4.049	4.563	3.692	199	-2.374	2.621	39.690	(452)

Mercato italiano dei fondi comuni: patrimonio e raccolta netti

(milioni di euro)

	2021	2022	2023	2023 I trim	2023 II trim	2023 III trim	2023 IV trim	2024 I trim	2024 II trim	2024 III trim
Patrimonio netto										
1. Fondi di intermediari italiani	609.032	563.415	605.727	573.147	582.388	574.828	605.727	614.437	622.378	(661.223)
2. Fondi di diritto italiano	377.630	358.451	392.452	364.605	374.495	371.257	392.452	402.249	414.372	448.362
2.1 Fondi aperti	266.972	236.293	259.449	242.448	247.594	244.355	259.449	269.245	276.009	309.999
2.1a monetari	1.866	3.129	3.532	3.264	3.293	3.236	3.532	3.714	3.965	4.502
2.1b azionari	30.520	29.600	34.991	31.985	33.970	33.419	34.991	37.404	38.168	38.825
2.1c obbligazionari	102.202	85.409	112.320	89.852	96.424	99.393	112.320	121.833	128.068	133.791
2.1d misti	124.752	110.967	101.652	110.214	106.822	101.443	101.652	99.336	98.840	125.750
2.1e speculativi	7.632	7.187	6.952	7.132	7.085	6.864	6.952	6.960	6.969	7.131
2.2 Fondi chiusi	110.657	122.158	133.004	122.158	126.902	126.902	133.004	133.004	138.363	138.363
2.2a immobiliari	78.861	86.131	91.333	86.131	89.041	89.041	91.333	91.333	93.091	93.091
2.2b azionari	21.363	24.173	27.205	24.173	25.578	25.578	27.205	27.205	30.162	30.162
2.2c speculativi
2.2d altri	10.434	11.854	14.466	11.854	12.283	12.283	14.466	14.466	15.110	15.110
3. Fondi di diritto estero	231.402	204.964	213.275	208.542	207.893	203.571	213.275	212.188	208.006	(212.861)
4. Fondi di intermediari esteri	810.593	672.168	722.929	689.574	700.365	683.326	722.929	768.789	781.635	(810.777)
5. Totale	1.419.625	1.235.583	1.328.656	1.262.721	1.282.753	1.258.154	1.328.656	1.383.226	1.404.013	(1.472.000)
Raccolta netta										
1. Fondi di intermediari italiani	30.708	11.193	4.863	-1.902	1.912	-1.273	6.126	-1.663	6.292	(26.800)
2. Fondi di diritto italiano	14.055	6.956	12.353	-5	4.832	-165	7.691	2.822	10.556	27.698
2.1 Fondi aperti	6.621	70	5.665	-5	2.721	-165	3.114	2.822	5.447	27.698
2.1a monetari	-11	1.263	402	134	29	-57	296	180	252	537
2.1b azionari	1.243	3.387	211	85	687	-55	-506	-765	20	-78
2.1c obbligazionari	-298	-4.516	21.160	2.983	6.230	3.741	8.206	8.705	6.264	2.849
2.1d misti	5.507	-73	-15.765	-3.074	-4.211	-3.629	-4.851	-5.227	-1.092	24.408
2.1e speculativi	182	5	-344	-134	-14	-165	-31	-72	4	-21
2.2 Fondi chiusi	7.433	6.885	6.688	..	2.111	..	4.577	..	5.109	..
2.2a immobiliari	4.594	4.504	4.262	..	2.088	..	2.174	..	1.842	..
2.2b azionari	2.217	1.507	1.079	..	23	..	1.056	..	2.327	..
2.2c speculativi
2.2d altri	622	874	1.347	1.347	..	940	..
3. Fondi di diritto estero	16.653	4.237	-7.490	-1.897	-2.920	-1.108	-1.565	-4.485	-4.264	(-898)
4. Fondi di intermediari esteri	51.000	8.866	-15.313	-1.201	-1.798	-5.520	-6.794	1.034	-1.814	(7.991)
5. Totale	81.708	20.059	-10.450	-3.103	114	-6.793	-668	-629	4.478	(34.791)

Tutti i fascicoli della collana Statistiche sono disponibili sul sito internet della Banca d'Italia:
<http://www.bancaditalia.it/pubblicazioni>

Eventuali chiarimenti sui dati contenuti in questa pubblicazione possono essere richiesti via e-mail all'indirizzo: statistiche@bancaditalia.it

Pubblicazione non soggetta a registrazione ai sensi dell'art. 3 bis della L. 103/2012