

# Mercato finanziario

15 novembre 2024

Per informazioni: [statistiche@bancaditalia.it](mailto:statistiche@bancaditalia.it)  
[www.bancaditalia.it/statistiche/index.html](http://www.bancaditalia.it/statistiche/index.html)

Figura 1

## Emissioni nette di obbligazioni per settore emittente (miliardi di euro)

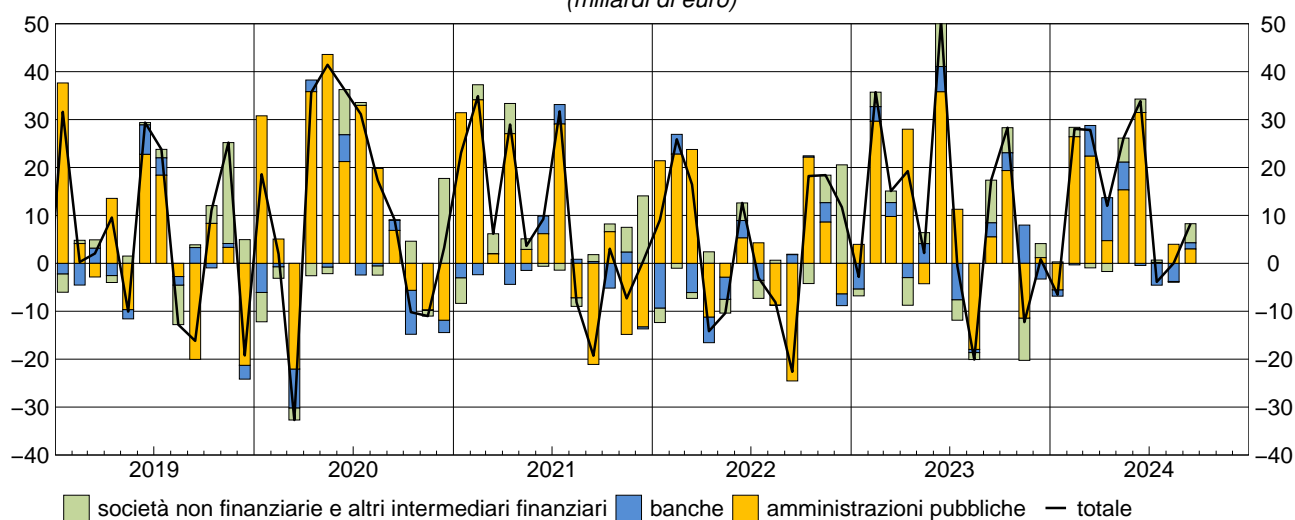

Nel mese di settembre i settori residenti hanno registrato emissioni nette di obbligazioni per 8,3 miliardi di euro. Le amministrazioni pubbliche hanno effettuato emissioni nette pari a 3 miliardi di euro: vi hanno contribuito le emissioni nette di BTP (3,8 miliardi) e CCT (1,5 miliardi) a fronte di rimborsi netti di BOT (2,3 miliardi). Le banche hanno effettuato emissioni nette per 1,3 miliardi di euro. I rimanenti settori hanno registrato emissioni nette per 4 miliardi di euro (gli altri intermediari finanziari per 2,4 miliardi e le società non finanziarie per 1,6 miliardi).

Figura 2

## Rendimenti dei titoli di Stato guida (valori percentuali)

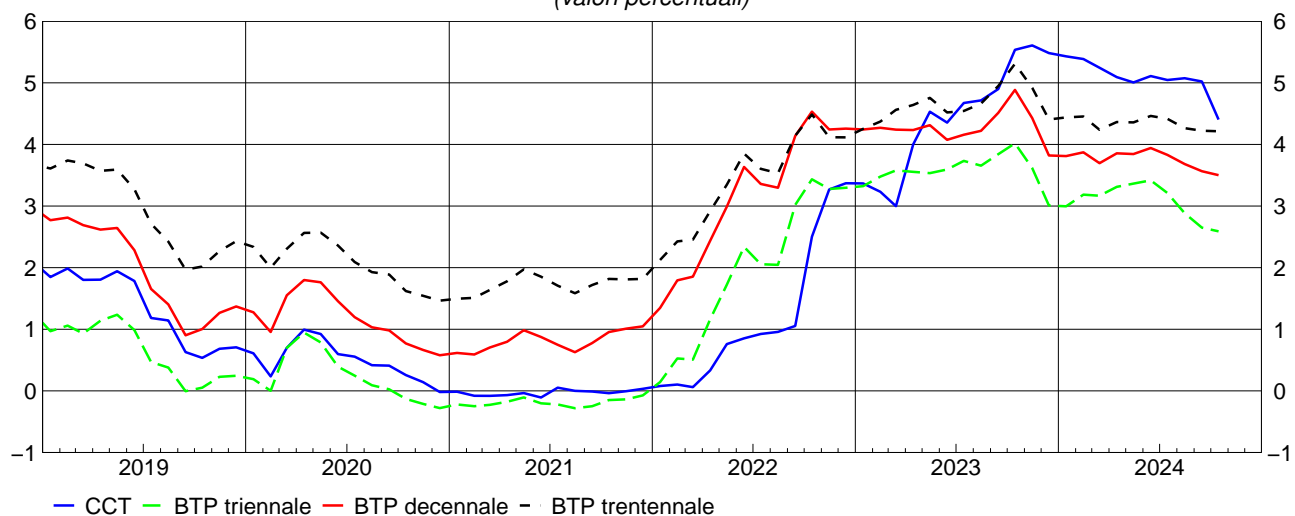

Nel mese di ottobre i rendimenti a scadenza lordi dei BTP guida a 3, 10 e 30 anni sono diminuiti di 6, 7 e 1 punto base, portandosi rispettivamente al 2,59, 3,5 e 4,21 per cento. Il rendimento del CCT guida è diminuito di 62 punti base, portandosi al 4,4 per cento.

Periodo di riferimento: settembre – ottobre 2024

### Avviso

A partire dalla pubblicazione di novembre 2022 viene pubblicato il fascicolo separato "[Metodi e fonti: note metodologiche](#)" in sostituzione delle "Note alle tavole" precedentemente riportate alla fine della pubblicazione mensile. Rispetto a queste ultime, il fascicolo "Metodi e fonti: note metodologiche" illustra in modo più approfondito le definizioni, le fonti, le metodologie e le politiche di revisione utilizzate per la produzione delle statistiche contenute nel fascicolo "Mercato finanziario", di cui è parte integrante.

Dalla pubblicazione di giugno 2023, i dati sui valori mobiliari emessi da residenti (tavola [VALM0100](#)) sono calcolati secondo i criteri della nuova guideline della BCE [2022/971](#) a partire dalla data contabile di gennaio 2022. I dati pubblicati sono ricavati dalle Securities Issues Statistics ([CSEC](#)) della BCE la cui fonte è il Centralized Securities Database (CSDB). Alcune informazioni di dettaglio pubblicate nella tavola non ottenibili dalla nuova fonte continueranno ad essere calcolate dall'Anagrafe Titoli nazionale, gestita dalla Banca d'Italia. Per i dettagli si rimanda al fascicolo "[Metodi e fonti: note metodologiche](#)".

## Avvertenze

- I. Le elaborazioni, salvo diversa indicazione, sono eseguite dalla Banca d'Italia.
- II. Segni convenzionali:
  - il fenomeno non esiste;
  - .... il fenomeno esiste ma i dati non si conoscono;
  - .. i dati non raggiungono la cifra significativa dell'ordine minimo considerato.I dati riportati fra parentesi sono provvisori, quelli fra parentesi in corsivo sono stimati.
- III. Le tavole sono contrassegnate, oltre che da un numero progressivo, da un codice alfanumerico che individua in modo univoco il contenuto della tavola nell'archivio elettronico in cui sono memorizzate le informazioni destinate alla diffusione esterna. Analogo codice identifica le diverse grandezze riportate in ciascuna tavola.

## Indice

Avviso

Avvertenze

Accesso ai dati in BDS:

|           |  |                          |
|-----------|--|--------------------------|
| Tavola 1  | - Valori mobiliari emessi da residenti   | <a href="#">VALM0100</a> |
| Tavola 2  | - Titoli di Stato: rendimenti lordi all'emissione per comparto e durata                              | <a href="#">RTIT0100</a> |
| Tavola 3  | - Titoli di Stato quotati alla Borsa Italiana (M.O.T.): rendimenti, quantità scambiate e consistenze | <a href="#">QMOT0100</a> |
| Tavola 4  | - Titoli di Stato quotati al mercato telematico (M.T.S.): quantità scambiate                         | <a href="#">QMTS0100</a> |
| Tavola 5  | - Titoli di Stato quotati al mercato telematico (M.T.S.): vita residua media e durata finanziaria    | <a href="#">QMTS0200</a> |
| Tavola 6  | - Titoli di Stato guida: rendimenti a scadenza lordi   | <a href="#">BMK0100</a>  |
| Tavola 7  | - Attività di gestione patrimoniale: portafoglio titoli e patrimonio gestito                         | <a href="#">GESP0100</a> |
| Tavola 8  | - Fondi comuni aperti di diritto italiano: attività, passività e patrimonio netto                    | <a href="#">BSFC0100</a> |
| Tavola 9  | - Fondi comuni aperti di diritto italiano: attività, passività e raccolta netta                      | <a href="#">BSFC0200</a> |
| Tavola 10 | - Mercato italiano dei fondi comuni: patrimonio e raccolta netti                                     | <a href="#">BSFC0300</a> |

### *Tavole consultabili esclusivamente nella BDS*

|  |                          |
|--|--------------------------|
| - Titoli di stato: composizione per categoria                                    | <a href="#">VALM0200</a> |
| - Titoli di Stato guida: rendimenti a scadenza lordi (dati giornalieri)          | <a href="#">BMK0200</a>  |
| - Caratteristiche dei Buoni ordinari del Tesoro                                  | <a href="#">TDEE0120</a> |
| - Caratteristiche dei Certificati del Tesoro Zero-coupon                         | <a href="#">TDEE0121</a> |
| - Caratteristiche dei Certificati del Tesoro a tasso variabile                   | <a href="#">TDEE0122</a> |
| - Caratteristiche dei Buoni Poliennali del Tesoro                                | <a href="#">TDEE0123</a> |
| - Operazioni di rimborso anticipato dei Buoni Poliennali del Tesoro              | <a href="#">TDEE0130</a> |
| - Operazioni di rimborso anticipato dei certificati del Tesoro a tasso variabile | <a href="#">TDEE0135</a> |
| - Emissioni dei Buoni ordinari del Tesoro  | <a href="#">BOT0100</a>  |

## Valori mobiliari emessi da residenti

(milioni di euro)

| Periodo                            | Titoli di debito delle Amministrazioni pubbliche |         |           |                 |                       |           |                        |           |
|------------------------------------|--|---------|-----------|-----------------|-----------------------|-----------|------------------------|-----------|
|                                    | Amministrazioni centrali                         |         |           |                 |                       |           | Amministrazioni locali | Totale    |
|                                    | BOT  | CCT     | BTP       | BTP indicizzati | Titoli internazionali | Totale    |                        |           |
| <b>Emissioni lorde</b>             |  |         |           |                 |                       |           |                        |           |
| 2021 .....                         | 159.141  | 24.499  | 268.832   | 15.089          | 4.545                 | 478.056   | 253                    | 478.309   |
| 2022 .....                         | 139.370  | 18.503  | 262.568   | 35.900          | ..                    | 457.190   | 1                      | 457.191   |
| 2023 .....                         | 156.164  | 24.632  | 314.501   | 29.038          | 1.520                 | 526.354   | ..                     | 526.355   |
| 2024 - mar. ....                   | 16.850   | 1.500   | 38.138    | 5.000           | ..                    | 61.488    | ..                     | 61.488    |
| apr. ....                          | 14.000   | 1.500   | 23.650    | 2.500           | ..                    | 41.650    | ..                     | 41.650    |
| mag. ....                          | 13.975   | 3.500   | 44.850    | 1.500           | ..                    | 63.825    | ..                     | 63.825    |
| giu. ....                          | 13.200   | 2.300   | 23.700    | 2.250           | 300                   | 41.750    | ..                     | 41.750    |
| lug. ....                          | 15.400   | 1.750   | 20.736    | 2.490           | ..                    | 40.676    | ..                     | 40.676    |
| ago. ....                          | 12.626   | 1.505   | 14.750    | ..              | ..                    | 28.881    | ..                     | 28.881    |
| set. ....                          | 15.200   | 1.500   | 31.771    | 2.875           | ..                    | 51.346    | ..                     | 51.346    |
| <b>Rimborsi</b>                    |  |         |           |                 |                       |           |                        |           |
| 2021 .....                         | 166.933  | 1.407   | 168.981   | 17.014          | 10.292                | 395.848   | 1.328                  | 397.176   |
| 2022 .....                         | 141.685  | 31.512  | 174.692   | 16.570          | 606                   | 394.790   | 989                    | 395.780   |
| 2023 .....                         | 145.284  | 21.924  | 187.636   | 52.340          | 3.604                 | 412.145   | 945                    | 413.090   |
| 2024 - mar. ....                   | 16.950   | ..      | 22.135    | ..              | ..                    | 39.085    | 38                     | 39.123    |
| apr. ....                          | 9.020  | 1.227   | 19.505    | 7.229           | ..                    | 36.982    | 16                     | 36.998    |
| mag. ....                          | 15.950   | ..      | 30.138    | ..              | 1.856                 | 47.944    | 39                     | 47.983    |
| giu. ....                          | 8.800  | ..      | 1.000     | ..              | ..                    | 9.825     | 200                    | 10.025    |
| lug. ....                          | 18.550   | ..      | 16.870    | 1.501           | ..                    | 36.921    | 24                     | 40.195    |
| ago. ....                          | 9.959  | ..      | 15.094    | ..              | ..                    | 25.053    | 19                     | 25.072    |
| set. ....                          | 17.450   | ..      | 17.809    | 13.238          | ..                    | 48.498    | 38                     | 48.536    |
| <b>Emissioni nette</b>             |  |         |           |                 |                       |           |                        |           |
| 2021 .....                         | -7.791   | 23.171  | 100.930   | -1.302          | -5.727                | 84.037    | -1.075                 | 82.962    |
| 2022 .....                         | -2.316   | -13.334 | 81.386    | 19.349          | -606                  | 55.604    | -989                   | 54.615    |
| 2023 .....                         | 10.880   | 2.554   | 125.906   | -24.605         | -2.084                | 111.794   | -945                   | 110.850   |
| 2024 - mar. ....                   | -100   | 1.507   | 16.000    | 4.988           | ..                    | 22.396    | -38                    | 22.358    |
| apr. ....                          | 4.980  | 290     | 4.199     | -4.727          | ..                    | 4.742     | -16                    | 4.726     |
| mag. ....                          | -1.975   | 3.504   | 14.385    | 1.300           | -1.856                | 15.358    | -39                    | 15.319    |
| giu. ....                          | 4.400  | 2.301   | 22.500    | 2.202           | 300                   | 31.679    | -200                   | 31.478    |
| lug. ....                          | -3.150   | 1.736   | 3.534     | 1.043           | ..                    | 3.462     | -24                    | 188       |
| ago. ....                          | 2.667  | 1.508   | -178      | ..              | ..                    | 3.997     | -19                    | 3.978     |
| set. ....                          | -2.250   | 1.498   | 14.041    | -10.262         | ..                    | 3.027     | -38                    | 2.990     |
| <b>Consistenze di fine periodo</b> |  |         |           |                 |                       |           |                        |           |
| 2021 .....                         | 113.491  | 149.643 | 1.668.601 | 223.728         | 42.797                | 2.227.685 | 13.604                 | 2.248.988 |
| 2022 .....                         | 111.176  | 136.634 | 1.756.640 | 243.058         | 44.095                | 2.291.718 | 12.626                 | 2.312.044 |
| 2023 .....                         | 122.056  | 139.341 | 1.883.505 | 219.755         | 40.745                | 2.405.403 | 11.672                 | 2.424.775 |
| 2024 - mar. ....                   | 125.553  | 129.538 | 1.923.659 | 229.355         | 40.858                | 2.448.964 | 11.614                 | 2.468.278 |
| apr. ....                          | 130.533  | 129.811 | 1.927.804 | 224.626         | 40.991                | 2.453.765 | 11.600                 | 2.473.065 |
| mag. ....                          | 128.558  | 133.311 | 1.942.515 | 226.126         | 38.961                | 2.469.471 | 11.562                 | 2.488.733 |
| giu. ....                          | 132.958  | 135.611 | 1.965.215 | 228.376         | 39.437                | 2.501.597 | 11.364                 | 2.520.661 |
| lug. ....                          | 129.808  | 137.361 | 1.969.081 | 229.365         | 39.590                | 2.505.205 | 11.337                 | 2.520.992 |
| ago. ....                          | 132.474  | 138.866 | 1.968.737 | 229.365         | 39.283                | 2.508.726 | 11.312                 | 2.524.488 |
| set. ....                          | 130.224  | 140.366 | 1.982.699 | 219.002         | 39.170                | 2.511.462 | 11.274                 | 2.527.186 |

(segue)

## Valori mobiliari emessi da residenti

(milioni di euro)

| Periodo                            | Titoli di debito di altri emittenti |                         |                          |                               | Totale titoli di debito | Azioni quotate |
|------------------------------------|-------------------------------------|-------------------------|--------------------------|-------------------------------|-------------------------|----------------|
|                                    | Banche                              | Società non finanziarie | Imprese di assicurazione | Altri intermediari finanziari |                         |                |
| <b>Emissioni lorde</b>             |                                     |                         |                          |                               |                         |                |
| 2021 .....                         | 60.445                              | 38.994                  | 1.107                    | 82.183                        | 661.038                 | 4.428          |
| 2022 .....                         | 69.266                              | 34.064                  | 1.175                    | 72.767                        | 634.463                 | 10.962         |
| 2023 .....                         | 85.940                              | 61.768                  | 1.175                    | 60.416                        | 735.654                 | 2.280          |
| 2024 - mar. ....                   | 13.132                              | 4.513                   | ..                       | 4.237                         | 83.371                  | 310            |
| apr. ....                          | 13.078                              | 8.680                   | ..                       | 828                           | 64.236                  | 281            |
| mag. ....                          | 8.355                               | 13.562                  | 750                      | 10.075                        | 96.565                  | 592            |
| giu. ....                          | 9.303                               | 5.785                   | ..                       | 10.011                        | 66.849                  | 475            |
| lug. ....                          | 5.505                               | 6.606                   | ..                       | 9.818                         | 62.605                  | 1.644          |
| ago. ....                          | 1.307                               | 1.394                   | ..                       | 3.179                         | 34.760                  | 104            |
| set. ....                          | 8.441                               | 6.754                   | 200                      | 7.610                         | 74.351                  | 48             |
| <b>Rimborsi</b>                    |                                     |                         |                          |                               |                         |                |
| 2021 .....                         | 65.992                              | 19.127                  | 832                      | 73.336                        | 556.462                 | ..             |
| 2022 .....                         | 86.857                              | 33.667                  | 1.141                    | 56.223                        | 573.668                 | 8.265          |
| 2023 .....                         | 75.799                              | 45.864                  | 281                      | 64.620                        | 599.655                 | 8.436          |
| 2024 - mar. ....                   | 6.722                               | 5.749                   | ..                       | 3.945                         | 55.539                  | 2.415          |
| apr. ....                          | 4.101                               | 7.216                   | ..                       | 4.002                         | 52.316                  | ..             |
| mag. ....                          | 2.566                               | 11.389                  | ..                       | 7.969                         | 69.907                  | 48             |
| giu. ....                          | 9.745                               | 6.926                   | 750                      | 5.315                         | 32.761                  | 1.856          |
| lug. ....                          | 10.064                              | 8.998                   | ..                       | 6.931                         | 66.188                  | 148            |
| ago. ....                          | 5.090                               | 2.287                   | ..                       | 2.458                         | 34.906                  | ..             |
| set. ....                          | 7.153                               | 5.121                   | 1.750                    | 3.696                         | 66.257                  | ..             |
| <b>Emissioni nette</b>             |                                     |                         |                          |                               |                         |                |
| 2021 .....                         | -5.547                              | 19.867                  | 275                      | 8.847                         | 106.405                 | 4.428          |
| 2022 .....                         | -17.591                             | 397                     | 34                       | 16.544                        | 53.999                  | 2.697          |
| 2023 .....                         | 10.141                              | 15.904                  | 894                      | -4.204                        | 133.584                 | -6.156         |
| 2024 - mar. ....                   | 6.410                               | -1.236                  | ..                       | 292                           | 27.825                  | -2.106         |
| apr. ....                          | 8.977                               | 1.464                   | ..                       | -3.173                        | 11.993                  | 281            |
| mag. ....                          | 5.789                               | 2.173                   | 750                      | 2.106                         | 26.136                  | 543            |
| giu. ....                          | -442                                | -1.141                  | -750                     | 4.696                         | 33.842                  | -1.381         |
| lug. ....                          | -4.559                              | -2.392                  | ..                       | 2.887                         | -3.876                  | 1.495          |
| ago. ....                          | -3.783                              | -894                    | ..                       | 721                           | 22                      | 104            |
| set. ....                          | 1.287                               | 1.632                   | -1.550                   | 3.913                         | 8.272                   | 48             |
| <b>Consistenze di fine periodo</b> |                                     |                         |                          |                               |                         |                |
| 2021 .....                         | 415.104                             | 168.202                 | 15.405                   | 242.083                       | 3.089.782               | 622.859        |
| 2022 .....                         | 392.763                             | 170.908                 | 15.411                   | 251.652                       | 3.142.778               | 510.632        |
| 2023 .....                         | 402.063                             | 191.216                 | 15.654                   | 244.856                       | 3.278.565               | 606.748        |
| 2024 - mar. ....                   | 407.411                             | 196.270                 | 16.908                   | 240.034                       | 3.328.900               | 667.466        |
| apr. ....                          | 416.657                             | 197.810                 | 16.912                   | 236.876                       | 3.341.321               | 668.279        |
| mag. ....                          | 421.847                             | 200.831                 | 17.662                   | 238.067                       | 3.367.139               | 684.794        |
| giu. ....                          | 421.276                             | 199.837                 | 16.912                   | 242.773                       | 3.401.459               | 658.162        |
| lug. ....                          | 416.541                             | 197.460                 | 16.917                   | 245.575                       | 3.397.484               | 675.427        |
| ago. ....                          | 411.935                             | 196.437                 | 16.917                   | 246.217                       | 3.395.994               | 680.734        |
| set. ....                          | 413.176                             | 198.135                 | 15.372                   | 250.105                       | 3.403.974               | 687.285        |

**Titoli di Stato: rendimenti lordi all'emissione per comparto e durata***(valori medi nel periodo)*

| Periodo          | BOT    |         |       | CCT   |
|------------------|--------|---------|-------|-------|
|                  | 6 mesi | 12 mesi | Medio |       |
| 2020 .....       | -0,23  | -0,14   | -0,20 | 0,48  |
| 2021 .....       | -0,51  | -0,47   | -0,49 | -0,02 |
| 2022 .....       | 0,60   | 0,95    | 0,88  | 1,08  |
| 2023 .....       | 3,58   | 3,61    | 3,59  | 4,09  |
| 2022 - nov. .... | 2,34   | 2,69    | 2,52  | 2,54  |
| dic. ....        | -      | 2,67    | 2,67  | 3,21  |
| 2023 - gen. .... | 2,84   | 3,09    | 2,99  | -     |
| feb. ....        | 3,08   | 3,18    | 3,16  | 2,58  |
| mar. ....        | 3,10   | 3,61    | 3,34  | 2,97  |
| apr. ....        | 3,36   | 3,39    | 3,36  | 2,97  |
| mag. ....        | 3,56   | 3,46    | 3,50  | 4,45  |
| giu. ....        | 3,73   | 3,64    | 3,66  | 4,38  |
| lug. ....        | 3,85   | 3,95    | 3,90  | 4,66  |
| ago. ....        | 3,87   | 3,82    | 3,82  | 4,22  |
| set. ....        | 4,04   | 3,87    | 3,95  | 4,62  |
| ott. ....        | 4,02   | 3,94    | 3,97  | 4,50  |
| nov. ....        | 3,90   | 3,86    | 3,88  | 5,16  |
| dic. ....        | -      | 3,53    | 3,53  | 4,43  |
| 2024 - gen. .... | 3,81   | 3,44    | 3,63  | -     |
| feb. ....        | -      | 3,52    | 3,62  | 5,23  |
| mar. ....        | 3,80   | 3,55    | 3,69  | 5,20  |
| apr. ....        | -      | 3,53    | 3,63  | 5,10  |
| mag. ....        | 3,68   | 3,55    | 3,60  | 4,90  |
| giu. ....        | -      | 3,58    | 3,63  | 4,71  |
| lug. ....        | 3,55   | 3,48    | 3,51  | 5,04  |
| ago. ....        | -      | 3,11    | 3,20  | 4,89  |
| set. ....        | 3,14   | 2,89    | 3,02  | 4,94  |
| ott. ....        | -      | 2,86    | 2,91  | 4,68  |

*(segue)*

**Titoli di Stato: rendimenti lordi all'emissione per comparto e durata***(valori medi nel periodo)*

| Periodo          | BTP    |        |         |         |       | BTP indicizzati |         |         |       |
|------------------|--------|--------|---------|---------|-------|-----------------|---------|---------|-------|
|                  | 3 anni | 5 anni | 10 anni | 30 anni | Medio | 5 anni          | 10 anni | 30 anni | Medio |
| 2020 .....       | 0,24   | 0,56   | 1,13    | 2,18    | 0,78  | -0,23           | 0,84    | 1,77    | 0,50  |
| 2021 .....       | -0,24  | 0,12   | 0,74    | 1,73    | 0,28  | -0,91           | -0,64   | 0,22    | -0,42 |
| 2022 .....       | 1,81   | 2,34   | 3,00    | 3,50    | 2,41  | -0,54           | 1,08    | 0,74    | 0,55  |
| 2023 .....       | 3,58   | 3,80   | 4,32    | 4,65    | 3,94  | 1,89            | 2,02    | 2,59    | 2,05  |
| 2022 - nov. .... | 3,22   | 3,53   | 4,24    | -       | 3,62  | -               | -       | -       | -     |
| dic. ....        | 2,88   | -      | 3,96    | -       | 3,46  | -               | -       | -       | -     |
| 2023 - gen. .... | 3,26   | -      | -       | -       | 3,39  | -               | 2,03    | -       | 2,03  |
| feb. ....        | 3,37   | 3,70   | 4,28    | 4,58    | 3,80  | -               | 2,19    | -       | 2,19  |
| mar. ....        | 3,71   | 3,84   | 4,34    | -       | 3,87  | -               | 2,02    | -       | 2,02  |
| apr. ....        | 3,59   | 3,59   | 4,12    | 4,51    | 3,91  | 1,70            | -       | -       | 1,70  |
| mag. ....        | 3,45   | 3,77   | 4,42    | -       | 3,98  | -               | -       | -       | 2,44  |
| giu. ....        | 3,46   | 3,39   | 4,28    | 4,54    | 3,91  | 1,59            | -       | -       | 1,59  |
| lug. ....        | 3,71   | 3,81   | 4,14    | 4,45    | 3,93  | -               | 1,86    | -       | 1,86  |
| ago. ....        | -      | 3,73   | 4,07    | -       | 3,87  | -               | -       | -       | -     |
| set. ....        | 3,86   | 3,79   | 4,23    | 4,83    | 4,14  | 2,05            | -       | 2,59    | 2,35  |
| ott. ....        | 3,93   | 4,41   | 4,93    | 4,86    | 4,48  | 2,24            | -       | -       | 2,24  |
| nov. ....        | 3,75   | 4,12   | 4,51    | 5,05    | 4,30  | -               | -       | -       | -     |
| dic. ....        | 3,24   | 3,61   | 4,17    | 4,38    | 3,68  | -               | -       | -       | -     |
| 2024 - gen. .... | 3,03   | -      | -       | 4,51    | 3,10  | 1,61            | -       | -       | 2,03  |
| feb. ....        | 3,15   | 3,14   | 3,69    | -       | 3,48  | 1,73            | -       | 2,19    | 1,88  |
| mar. ....        | 3,06   | 3,41   | 3,78    | -       | 3,47  | -               | -       | -       | -     |
| apr. ....        | 3,32   | 3,21   | 3,67    | -       | 3,52  | 1,35            | -       | -       | 1,61  |
| mag. ....        | 3,40   | 3,38   | 3,86    | 4,14    | 3,57  | -               | 1,72    | -       | 1,72  |
| giu. ....        | 3,47   | 3,54   | 3,97    | 4,39    | 3,73  | -               | 1,68    | -       | 2,01  |
| lug. ....        | 3,24   | 3,44   | 3,86    | -       | 3,56  | 1,60            | -       | 2,19    | 1,88  |
| ago. ....        | -      | 3,16   | 3,76    | -       | 3,38  | -               | -       | -       | -     |
| set. ....        | 2,62   | 3,08   | 3,55    | 4,36    | 3,00  | 1,17            | -       | -       | 1,57  |
| ott. ....        | 2,68   | 2,73   | 3,26    | 3,87    | 3,11  | -               | 1,24    | -       | 1,58  |



## Titoli di Stato quotati alla Borsa Italiana (M.O.T.): rendimenti, quantità scambiate e consistenze

| Periodo  | BOT     | CCT     | BTP       | Per memoria:<br>Rendistato | Totale titoli<br>di Stato |
|--|---------|---------|-----------|----------------------------|---------------------------|
| <b>Rendimenti a scadenza lordi</b>   |         |         |           |                            |                           |
| 2021 .....   | -0,544  | -0,204  | 0,825     | 0,415                      | 0,792                     |
| 2022 .....   | 0,517   | 0,727   | 2,639     | 2,449                      | 2,570                     |
| 2023 .....   | 3,451   | 4,010   | 3,882     | 3,910                      | 3,885                     |
| 2023 - ott .....   | 3,920   | 4,996   | 4,429     | 4,444                      | 4,446                     |
| nov. ....  | 3,788   | 5,078   | 4,068     | 4,045                      | 4,100                     |
| dic. ....  | 3,542   | 4,975   | 3,554     | 3,480                      | 3,598                     |
| 2024 - gen. ....   | 3,575   | 4,941   | 3,563     | 3,484                      | 3,604                     |
| feb. ....  | 3,637   | 4,938   | 3,630     | 3,594                      | 3,669                     |
| mar. ....  | 3,672   | 4,856   | 3,478     | 3,483                      | 3,520                     |
| apr. ....  | 3,643   | 4,695   | 3,589     | 3,613                      | 3,622                     |
| mag. ....  | 3,617   | 4,619   | 3,601     | 3,628                      | 3,633                     |
| giu. ....  | 3,563   | 4,725   | 3,705     | 3,714                      | 3,736                     |
| lug. ....  | 3,458   | 4,678   | 3,603     | 3,568                      | 3,636                     |
| ago. ....  | 3,199   | 4,719   | 3,420     | 3,320                      | 3,459                     |
| set. ....  | 3,067   | 4,681   | 3,311     | 3,154                      | 3,351                     |
| ott. ....  | 2,848   | 4,157   | 3,256     | 3,095                      | 3,280                     |
| <b>Quantità scambiate (milioni di euro)</b>                                |         |         |           |                            |                           |
| 2021 .....   | 358     | 5.214   | 122.564   | 103.411                    | 128.423                   |
| 2022 .....   | 2.140   | 3.524   | 139.385   | 118.753                    | 145.061                   |
| 2023 .....   | 23.066  | 6.359   | 185.861   | 150.852                    | 215.286                   |
| 2023 - ott .....   | 2.652   | 613     | 15.926    | 12.641                     | 19.191                    |
| nov. ....  | 1.939   | 539     | 17.285    | 14.390                     | 19.763                    |
| dic. ....  | 2.280   | 648     | 18.761    | 15.501                     | 21.688                    |
| 2024 - gen. ....   | 2.394   | 1.008   | 18.671    | 15.015                     | 22.073                    |
| feb. ....  | 2.555   | 795     | 18.081    | 14.551                     | 21.431                    |
| mar. ....  | 1.987   | 840     | 18.743    | 15.973                     | 21.569                    |
| apr. ....  | 2.405   | 635     | 19.667    | 16.655                     | 22.708                    |
| mag. ....  | 2.007   | 753     | 18.967    | 16.263                     | 21.727                    |
| giu. ....  | 1.706   | 517     | 17.206    | 15.166                     | 19.430                    |
| lug. ....  | 1.977   | 426     | 15.510    | 13.658                     | 17.913                    |
| ago. ....  | 1.552   | 324     | 14.165    | 12.184                     | 16.042                    |
| set. ....  | 1.930   | 564     | 20.121    | 18.016                     | 22.615                    |
| ott. ....  | 2.144   | 523     | 22.822    | 20.091                     | 25.489                    |
| <b>Consistenza al valore nominale dei titoli quotati (milioni di euro)</b> |         |         |           |                            |                           |
| 2021 .....   | 106.491 | 149.643 | 1.892.329 | 1.510.319                  | 2.177.722                 |
| 2022 .....   | 104.025 | 136.634 | 1.984.366 | 1.580.427                  | 2.225.025                 |
| 2023 .....   | 112.789 | 139.341 | 2.088.789 | 1.676.843                  | 2.340.919                 |
| 2023 - ott .....   | 119.310 | 145.232 | 2.092.002 | 1.695.586                  | 2.356.544                 |
| nov. ....  | 114.556 | 138.836 | 2.092.041 | 1.698.829                  | 2.345.433                 |
| dic. ....  | 112.789 | 139.341 | 2.088.789 | 1.676.843                  | 2.340.919                 |
| 2024 - gen. ....   | 110.252 | 125.003 | 2.100.373 | 1.704.043                  | 2.335.628                 |
| feb. ....  | 118.502 | 128.038 | 2.109.876 | 1.719.492                  | 2.356.416                 |
| mar. ....  | 116.532 | 129.538 | 2.128.018 | 1.716.489                  | 2.374.088                 |
| apr. ....  | 122.832 | 129.811 | 2.138.384 | 1.739.627                  | 2.391.027                 |
| mag. ....  | 119.757 | 133.311 | 2.168.640 | 1.763.185                  | 2.421.708                 |
| giu. ....  | 122.657 | 135.611 | 2.179.519 | 1.765.504                  | 2.437.787                 |
| lug. ....  | 119.848 | 137.361 | 2.184.352 | 1.768.190                  | 2.441.561                 |
| ago. ....  | 122.724 | 138.866 | 2.169.054 | 1.768.236                  | 2.430.644                 |
| set. ....  | 120.901 | 125.730 | 2.201.701 | 1.783.507                  | 2.448.332                 |
| ott. ....  | 122.376 | 127.480 | 2.216.155 | 1.820.817                  | 2.466.011                 |

**Titoli di Stato quotati al mercato telematico (M.T.S.): quantità scambiate***(milioni di euro)*

| Periodo                 | BOT       | CCT     | BTP       | Totale<br>titoli di Stato |
|-------------------------|-----------|---------|-----------|---------------------------|
| 2020 .....              | 627.246   | 81.199  | 949.834   | 1.792.199                 |
| 2021 .....              | 1.422.087 | 115.752 | 2.079.514 | 3.835.043                 |
| 2022 .....              | 784.240   | 172.003 | 1.809.217 | 2.845.323                 |
| 2023 .....              | 630.241   | 451.280 | 2.908.284 | 3.989.908                 |
| 2022 - III...trim ..... | 122.404   | 41.265  | 363.487   | 538.150                   |
| IV...." .....           | 118.223   | 41.313  | 391.984   | 551.541                   |
| 2023 - I....trim .....  | 154.854   | 77.192  | 619.043   | 851.110                   |
| II...." .....           | 143.750   | 62.611  | 650.402   | 856.790                   |
| III...." .....          | 147.415   | 133.581 | 682.891   | 963.919                   |
| IV...." .....           | 184.222   | 177.896 | 955.948   | 1.318.089                 |
| 2024 - I....trim .....  | 199.066   | 199.170 | 1.256.761 | 1.655.025                 |
| II...." .....           | 211.186   | 250.683 | 1.305.429 | 1.767.331                 |
| III...." .....          | 249.532   | 181.109 | 1.547.786 | 1.978.460                 |
| 2023 - ott. ....        | 53.080    | 61.803  | 359.365   | 474.253                   |
| nov. ....               | 71.473    | 85.743  | 371.007   | 528.235                   |
| dic. ....               | 59.669    | 30.350  | 225.576   | 315.601                   |
| 2024 - gen. ....        | 64.524    | 64.995  | 389.155   | 518.683                   |
| feb. ....               | 76.498    | 74.928  | 462.997   | 614.432                   |
| mar. ....               | 58.044    | 59.247  | 404.609   | 521.910                   |
| apr. ....               | 81.200    | 82.182  | 419.968   | 583.360                   |
| mag. ....               | 57.644    | 75.007  | 399.641   | 532.306                   |
| giu. ....               | 72.342    | 93.494  | 485.820   | 651.665                   |
| lug. ....               | 62.534    | 71.732  | 457.781   | 592.060                   |
| ago. ....               | 90.383    | 52.772  | 466.066   | 609.228                   |
| set. ....               | 96.615    | 56.605  | 623.939   | 777.172                   |
| ott. ....               | 116.414   | 51.086  | 672.572   | 840.082                   |

**Titoli di Stato quotati al mercato telematico (M.T.S.): vita residua media e durata finanziaria***(dati di fine periodo; in anni)*

| Periodo                   | BOT  | CCT  | BTP  | Totale<br>titoli di Stato |
|---------------------------|------|------|------|---------------------------|
| <b>Vita residua media</b> |      |      |      |                           |
| 2021 .....                | 0,44 | 2,89 | 7,79 | 7,00                      |
| 2022 .....                | 0,45 | 3,02 | 7,61 | 6,99                      |
| 2023 .....                | 0,45 | 2,98 | 7,55 | 6,94                      |
| 2023 - nov. ....          | 0,47 | 3,06 | 7,57 | 6,96                      |
| dic. ....                 | 0,45 | 2,98 | 7,55 | 6,94                      |
| 2024 - gen. ....          | 0,48 | 3,22 | 7,57 | 7,01                      |
| feb. ....                 | 0,48 | 3,22 | 7,62 | 7,02                      |
| mar. ....                 | 0,49 | 3,19 | 7,61 | 7,02                      |
| apr. ....                 | 0,47 | 3,18 | 7,57 | 6,97                      |
| mag. ....                 | 0,48 | 3,22 | 7,56 | 6,97                      |
| giu. ....                 | 0,47 | 3,19 | 7,53 | 6,94                      |
| lug. ....                 | 0,48 | 3,17 | 7,51 | 6,92                      |
| ago. ....                 | 0,47 | 3,13 | 7,53 | 6,93                      |
| set. ....                 | 0,48 | 3,45 | 7,52 | 6,96                      |
| ott. ....                 | 0,46 | 3,40 | 7,55 | 6,99                      |
| <b>Durata finanziaria</b> |      |      |      |                           |
| 2021 .....                | 0,44 | 0,28 | 7,40 | 6,96                      |
| 2022 .....                | 0,44 | 0,25 | 6,00 | 5,69                      |
| 2023 .....                | 0,45 | 0,26 | 6,20 | 5,88                      |
| 2023 - nov. ....          | 0,46 | 0,34 | 6,05 | 5,73                      |
| dic. ....                 | 0,45 | 0,26 | 6,20 | 5,88                      |
| 2024 - gen. ....          | 0,48 | 0,23 | 6,17 | 5,86                      |
| feb. ....                 | 0,47 | 0,15 | 6,09 | 5,77                      |
| mar. ....                 | 0,49 | 0,12 | 6,18 | 5,86                      |
| apr. ....                 | 0,46 | 0,44 | 6,09 | 5,76                      |
| mag. ....                 | 0,47 | 0,36 | 6,05 | 5,74                      |
| giu. ....                 | 0,46 | 0,28 | 6,00 | 5,68                      |
| lug. ....                 | 0,48 | 0,23 | 6,10 | 5,79                      |
| ago. ....                 | 0,46 | 0,15 | 6,15 | 5,83                      |
| set. ....                 | 0,48 | 0,12 | 6,21 | 5,90                      |
| ott. ....                 | 0,46 | 0,45 | 6,19 | 5,88                      |

## Titoli di Stato guida: rendimenti a scadenza lordi

(valori medi nel periodo)

| Periodo              | BTP    |        |         |         | CCT    |
|----------------------|--------|--------|---------|---------|--------|
|                      | 3 anni | 5 anni | 10 anni | 30 anni |        |
| 2020 .....           | 0,230  | 0,592  | 1,168   | 2,056   | 0,485  |
| 2021 .....           | -0,191 | 0,105  | 0,811   | 1,725   | -0,030 |
| 2022 .....           | 1,960  | 2,408  | 3,157   | 3,426   | 1,188  |
| 2023 .....           | 3,578  | 3,754  | 4,283   | 4,658   | 4,450  |
| 2022 - III trim..... | 2,373  | 2,923  | 3,598   | 3,760   | 0,978  |
| IV ".....            | 3,336  | 3,701  | 4,344   | 4,239   | 3,047  |
| 2023 - I trim.....   | 3,460  | 3,700  | 4,251   | 4,395   | 3,199  |
| II ".....            | 3,561  | 3,677  | 4,207   | 4,639   | 4,295  |
| III ".....           | 3,743  | 3,841  | 4,297   | 4,719   | 4,762  |
| IV ".....            | 3,547  | 3,796  | 4,378   | 4,878   | 5,542  |
| 2024 - I trim.....   | 3,116  | 3,264  | 3,793   | 4,377   | 5,354  |
| II ".....            | 3,364  | 3,438  | 3,880   | 4,395   | 5,070  |
| III ".....           | 2,915  | 3,118  | 3,693   | 4,301   | 5,047  |
| 2023 - ott.....      | 4,018  | 4,282  | 4,885   | 5,309   | 5,536  |
| nov.....             | 3,615  | 3,859  | 4,428   | 4,919   | 5,607  |
| dic.....             | 3,009  | 3,248  | 3,821   | 4,405   | 5,483  |
| 2024 - gen.....      | 2,996  | 3,222  | 3,811   | 4,439   | 5,430  |
| feb.....             | 3,185  | 3,338  | 3,872   | 4,454   | 5,386  |
| mar.....             | 3,167  | 3,231  | 3,696   | 4,238   | 5,245  |
| apr.....             | 3,311  | 3,395  | 3,856   | 4,364   | 5,093  |
| mag.....             | 3,364  | 3,413  | 3,844   | 4,358   | 5,006  |
| giu.....             | 3,417  | 3,505  | 3,942   | 4,463   | 5,110  |
| lug.....             | 3,212  | 3,340  | 3,830   | 4,416   | 5,046  |
| ago.....             | 2,884  | 3,080  | 3,682   | 4,264   | 5,075  |
| set.....             | 2,650  | 2,934  | 3,565   | 4,222   | 5,022  |
| ott.....             | 2,589  | 2,879  | 3,501   | 4,214   | 4,403  |

## Attività di gestione patrimoniale: portafoglio titoli e patrimonio gestito

(valori di mercato di fine periodo; milioni di euro)

| Periodo                   | Titoli di Amministrazioni centrali italiane |           |         | Totale    | Obbligazioni |           | Azioni   |          |
|---------------------------|---|-----------|---------|-----------|--------------|-----------|----------|----------|
|                           | di cui:                                     |           |         |           | Italiane     | Estere    | Italiane | Estere   |
|                           | BOT   | BTP       | CCT     |           |              |           |          |          |
| <b>Banche</b>             |   |           |         |           |              |           |          |          |
| 2019 .....                | 706   | 10.680    | 1.227   | 13.803    | 6.625        | 16.523    | 1.052    | 5.028    |
| 2020 .....                | 311   | 11.402    | 1.196   | 14.045    | 6.637        | 16.234    | 917      | 5.568    |
| 2021 .....                | 320   | 10.155    | 1.374   | 12.189    | 6.056        | 15.615    | 1.077    | 6.593    |
| 2022 - II .... trim ..... | 278   | 10.244    | 1.311   | 11.888    | 5.189        | 16.097    | 958      | 6.582    |
| III ....." .....          | 582   | 9.532     | 1.045   | 11.201    | 5.276        | 17.200    | 880      | 6.452    |
| IV ....." .....           | 1.281                                       | 10.804    | 899     | 13.025    | 5.313        | 19.158    | 953      | 6.844    |
| 2023 - I .... trim .....  | 1.148                                       | 12.306    | 984     | 14.478    | 5.897        | 21.221    | 991      | 7.229    |
| II ....." .....           | 1.384                                       | 13.258    | 997     | 15.683    | 6.086        | 22.588    | 1.009    | 7.544    |
| III ....." .....          | 1.477                                       | 13.592    | 1.080   | 16.173    | 6.062        | 23.833    | 976      | 7.466    |
| IV ....." .....           | 1.292                                       | 15.024    | 1.128   | 17.467    | 6.427        | 25.837    | 1.008    | 8.096    |
| 2024 - I .... trim .....  | 1.340                                       | 16.093    | 1.097   | 18.553    | 6.378        | 26.689    | 1.159    | 9.372    |
| II ....." .....           | (1.337)                                     | (16.853)  | (1.244) | (19.457)  | (3.492)      | (30.443)  | (1.104)  | (9.883)  |
| <b>SIM</b>                |   |           |         |           |              |           |          |          |
| 2019 .....                | 74  | 552       | 96      | 781       | 552          | 2.741     | 351      | 1.315    |
| 2020 .....                | 64  | 515       | 63      | 832       | 716          | 2.589     | 282      | 1.538    |
| 2021 .....                | 22  | 664       | 55      | 759       | 828          | 4.138     | 277      | 2.130    |
| 2022 - II .... trim ..... | 14  | 459       | 20      | 497       | 577          | 3.037     | 253      | 1.405    |
| III ....." .....          | 59  | 455       | 37      | 553       | 724          | 3.302     | 248      | 1.312    |
| IV ....." .....           | 80  | 474       | 21      | 577       | 793          | 3.413     | 260      | 1.398    |
| 2023 - I .... trim .....  | 93  | 488       | 45      | 625       | 847          | 3.418     | 300      | 1.500    |
| II ....." .....           | 106   | 519       | 57      | 683       | 877          | 3.566     | 290      | 1.602    |
| III ....." .....          | 152   | 552       | 51      | 756       | 737          | 3.708     | 307      | 1.593    |
| IV ....." .....           | 203   | 510       | 31      | 745       | 782          | 3.964     | 290      | 1.591    |
| 2024 - I .... trim .....  | 142   | 588       | 28      | 759       | 844          | 4.126     | 359      | 1.788    |
| II ....." .....           | (120)                                       | (608)     | (29)    | (758)     | (870)        | (4.111)   | (345)    | (1.816)  |
| <b>SGR</b>                |   |           |         |           |              |           |          |          |
| 2019 .....                | 7.260                                       | 262.877   | 9.505   | 286.961   | 29.017       | 257.054   | 18.673   | 40.399   |
| 2020 .....                | 5.564                                       | 288.263   | 9.122   | 310.537   | 26.153       | 277.091   | 18.177   | 40.912   |
| 2021 .....                | 3.826                                       | 278.399   | 9.439   | 297.029   | 25.100       | 281.142   | 20.580   | 44.525   |
| 2022 - II .... trim ..... | 2.279                                       | 241.893   | 8.760   | 256.241   | 21.598       | 241.771   | 18.956   | 42.831   |
| III ....." .....          | 2.983                                       | 224.151   | 8.528   | 238.442   | 20.797       | 231.645   | 18.545   | 42.582   |
| IV ....." .....           | 2.679                                       | 218.010   | 5.649   | 229.013   | 21.101       | 236.503   | 20.981   | 46.006   |
| 2023 - I .... trim .....  | 3.532                                       | 226.066   | 5.524   | 237.493   | 21.391       | 238.870   | 21.334   | 46.044   |
| II ....." .....           | 4.556                                       | 224.153   | 5.168   | 236.549   | 21.370       | 244.053   | 20.240   | 45.600   |
| III ....." .....          | 5.801                                       | 208.431   | 5.164   | 221.879   | 21.212       | 235.914   | 19.247   | 44.985   |
| IV ....." .....           | 9.071                                       | 220.023   | 5.267   | 237.072   | 20.130       | 252.040   | 19.169   | 50.363   |
| 2024 - I .... trim .....  | 7.165                                       | 221.033   | 5.239   | 236.167   | 20.281       | 256.240   | 19.383   | 54.332   |
| II ....." .....           | (5.357)                                     | (214.805) | (5.123) | (227.913) | (21.370)     | (258.385) | (19.417) | (50.842) |
| <b>Totale</b>             |   |           |         |           |              |           |          |          |
| 2019 .....                | 8.040                                       | 274.109   | 10.829  | 301.544   | 36.194       | 276.318   | 20.076   | 46.741   |
| 2020 .....                | 5.938                                       | 300.180   | 10.382  | 325.415   | 33.505       | 295.914   | 19.376   | 48.017   |
| 2021 .....                | 4.168                                       | 289.218   | 10.867  | 309.978   | 31.984       | 300.894   | 21.933   | 53.248   |
| 2022 - II .... trim ..... | 2.571                                       | 252.597   | 10.090  | 268.626   | 27.364       | 260.905   | 20.166   | 50.819   |
| III ....." .....          | 3.624                                       | 234.137   | 9.610   | 250.196   | 26.797       | 252.147   | 19.673   | 50.345   |
| IV ....." .....           | 4.040                                       | 229.288   | 6.569   | 242.616   | 27.207       | 259.075   | 22.194   | 54.248   |
| 2023 - I .... trim .....  | 4.772                                       | 238.859   | 6.553   | 252.596   | 28.135       | 263.509   | 22.625   | 54.773   |
| II ....." .....           | 6.046                                       | 237.930   | 6.222   | 252.914   | 28.333       | 270.207   | 21.538   | 54.747   |
| III ....." .....          | 7.430                                       | 222.575   | 6.296   | 238.808   | 28.011       | 263.456   | 20.530   | 54.044   |
| IV ....." .....           | 10.567                                      | 235.557   | 6.426   | 255.284   | 27.338       | 281.841   | 20.467   | 60.049   |
| 2024 - I .... trim .....  | 8.648                                       | 237.714   | 6.365   | 255.479   | 27.503       | 287.055   | 20.900   | 65.492   |
| II ....." .....           | (6.815)                                     | (232.266) | (6.396) | (248.128) | (25.732)     | (292.939) | (20.866) | (62.541) |

(segue)

**Attività di gestione patrimoniale: portafoglio titoli e patrimonio gestito**

(valori di mercato di fine periodo; milioni di euro)

| Periodo                   | Quote di fondi comuni |           | Altre attività finanziarie | Portafoglio totale | Patrimonio gestito | Per memoria:   |                |
|---------------------------|-----------------------|-----------|----------------------------|--------------------|--------------------|----------------|----------------|
|                           | Italiani              | Esteri    |                            |                    |                    | Raccolta lorda | Raccolta netta |
| <b>Banche</b>             |                       |           |                            |                    |                    |                |                |
| 2019 .....                | 1.531                 | 65.401    | 475                        | 110.437            | 116.104            | 22.916         | 63             |
| 2020 .....                | 1.639                 | 68.383    | 397                        | 113.819            | 119.463            | 23.568         | -84            |
| 2021 .....                | 2.637                 | 68.922    | 438                        | 113.527            | 120.395            | 30.403         | 6.540          |
| 2022 - II .... trim ..... | 2.550                 | 65.386    | 426                        | 109.076            | 116.390            | 5.459          | 711            |
| III ....." .....          | 2.445                 | 62.958    | 218                        | 106.631            | 113.570            | 5.074          | -76            |
| IV ....." .....           | 2.487                 | 62.102    | 461                        | 110.344            | 115.284            | 4.958          | 115            |
| 2023 - I .... trim .....  | 2.450                 | 61.446    | 479                        | 114.193            | 118.517            | 6.724          | 783            |
| II ....." .....           | 2.469                 | 60.059    | 418                        | 115.856            | 119.968            | 6.008          | 475            |
| III ....." .....          | 2.462                 | 58.076    | 3                          | 115.053            | 120.754            | 5.040          | -2             |
| IV ....." .....           | 2.459                 | 57.982    | 4                          | 119.280            | 125.095            | 6.191          | -505           |
| 2024 - I .... trim .....  | 2.401                 | 58.719    | 2                          | 123.274            | 129.379            | 10.362         | 1.047          |
| II ....." .....           | (2.433)               | (58.645)  | (3)                        | (125.458)          | (132.073)          | (7.476)        | (1.501)        |
| <b>SIM</b>                |                       |           |                            |                    |                    |                |                |
| 2019 .....                | 376                   | 7.250     | -21                        | 13.345             | 14.823             | 2.864          | 335            |
| 2020 .....                | 341                   | 7.042     | -34                        | 13.306             | 14.687             | 2.308          | 24             |
| 2021 .....                | 321                   | 7.891     | 857                        | 17.201             | 18.914             | 6.639          | 3.931          |
| 2022 - II .... trim ..... | 59                    | 3.232     | 1.034                      | 10.095             | 11.527             | 560            | 170            |
| III ....." .....          | 52                    | 3.124     | 908                        | 10.222             | 11.346             | 559            | 119            |
| IV ....." .....           | 49                    | 3.210     | 893                        | 10.592             | 11.600             | 548            | 145            |
| 2023 - I .... trim .....  | 49                    | 3.251     | 823                        | 10.813             | 11.663             | 435            | -149           |
| II ....." .....           | 61                    | 3.287     | 800                        | 11.167             | 11.927             | 485            | -76            |
| III ....." .....          | 65                    | 3.220     | 834                        | 11.220             | 11.783             | 393            | -180           |
| IV ....." .....           | 69                    | 3.126     | 921                        | 11.487             | 12.137             | 482            | -158           |
| 2024 - I .... trim .....  | 70                    | 3.188     | 888                        | 12.022             | 12.610             | 636            | 141            |
| II ....." .....           | (69)                  | (3.239)   | (794)                      | (12.000)           | (12.554)           | (562)          | (112)          |
| <b>SGR</b>                |                       |           |                            |                    |                    |                |                |
| 2019 .....                | 17.642                | 174.218   | -4.950                     | 819.013            | 837.831            | 140.731        | -868           |
| 2020 .....                | 19.899                | 173.521   | -7.837                     | 858.453            | 878.707            | 160.094        | -18.455        |
| 2021 .....                | 24.952                | 205.805   | -5.488                     | 893.645            | 915.113            | 171.988        | 17.208         |
| 2022 - II .... trim ..... | 25.563                | 184.467   | 1.659                      | 793.086            | 800.051            | 33.393         | -5.421         |
| III ....." .....          | 26.179                | 180.700   | 2.960                      | 761.849            | 766.998            | 32.054         | -625           |
| IV ....." .....           | 29.025                | 184.361   | 2.149                      | 769.139            | 774.995            | 62.294         | 2.583          |
| 2023 - I .... trim .....  | 29.840                | 186.708   | 1.626                      | 783.305            | 785.023            | 38.538         | -10.753        |
| II ....." .....           | 30.169                | 185.174   | 1.907                      | 785.061            | 788.289            | 42.933         | -6.989         |
| III ....." .....          | 30.165                | 182.382   | 3.559                      | 759.344            | 763.602            | 36.674         | -8.572         |
| IV ....." .....           | 32.054                | 215.513   | 1.654                      | 827.995            | 835.133            | 46.180         | -8.223         |
| 2024 - I .... trim .....  | 32.902                | 216.888   | 1.317                      | 837.509            | 843.831            | 39.189         | -6.037         |
| II ....." .....           | (33.181)              | (212.976) | (2.120)                    | (826.204)          | (836.074)          | (44.832)       | (-3.213)       |
| <b>Totale</b>             |                       |           |                            |                    |                    |                |                |
| 2019 .....                | 19.549                | 246.869   | -4.496                     | 942.795            | 968.758            | 166.510        | -470           |
| 2020 .....                | 21.879                | 248.945   | -7.475                     | 985.578            | 1.012.857          | 185.971        | -18.515        |
| 2021 .....                | 27.910                | 282.618   | -4.193                     | 1.024.373          | 1.054.421          | 209.031        | 27.677         |
| 2022 - II .... trim ..... | 28.172                | 253.085   | 3.119                      | 912.256            | 927.968            | 39.412         | -4.541         |
| III ....." .....          | 28.676                | 246.782   | 4.086                      | 878.701            | 891.914            | 37.686         | -582           |
| IV ....." .....           | 31.561                | 249.673   | 3.503                      | 890.076            | 901.878            | 67.800         | 2.844          |
| 2023 - I .... trim .....  | 32.339                | 251.406   | 2.928                      | 908.311            | 915.203            | 45.696         | -10.119        |
| II ....." .....           | 32.699                | 248.519   | 3.126                      | 912.085            | 920.184            | 49.425         | -6.591         |
| III ....." .....          | 32.692                | 243.678   | 4.396                      | 885.616            | 896.139            | 42.107         | -8.755         |
| IV ....." .....           | 34.582                | 276.621   | 2.579                      | 958.762            | 972.365            | 52.853         | -8.886         |
| 2024 - I .... trim .....  | 35.373                | 278.795   | 2.207                      | 972.805            | 985.820            | 50.187         | -4.848         |
| II ....." .....           | (35.682)              | (274.860) | (2.916)                    | (963.663)          | (980.701)          | (52.870)       | (-1.599)       |

**Fondi comuni aperti di diritto italiano: attività, passività e patrimonio netto***(consistenze di fine periodo al valore di mercato; milioni di euro)*

|  | 2021           | 2022           | 2023           | 2024 mar.      | 2024 apr.      | 2024 mag.      | 2024 giu.      | 2024 lug.      | 2024 ago.      | 2024 set.        |
|--|----------------|----------------|----------------|----------------|----------------|----------------|----------------|----------------|----------------|------------------|
| <b>Attività</b>                                |                |                |                |                |                |                |                |                |                |                  |
| <b>1. Depositi e prestiti</b> .....            | <b>20.238</b>  | <b>15.656</b>  | <b>15.636</b>  | <b>16.356</b>  | <b>16.195</b>  | <b>16.025</b>  | <b>17.236</b>  | <b>16.881</b>  | <b>15.768</b>  | <b>(18.468)</b>  |
| <b>2. Titoli emessi da residenti</b> .....     | <b>57.045</b>  | <b>49.324</b>  | <b>62.978</b>  | <b>67.443</b>  | <b>68.210</b>  | <b>69.774</b>  | <b>70.382</b>  | <b>71.918</b>  | <b>72.950</b>  | <b>(71.701)</b>  |
| <b>2.1 Amministrazioni pubbliche</b> .....     | 39.517         | 34.120         | 44.879         | 47.918         | 48.451         | 49.490         | 49.935         | 51.002         | 51.832         | (49.434)         |
| <b>2.1a BOT</b> .....                          | 8.736          | 7.931          | 7.418          | 7.220          | 6.296          | 7.465          | 7.831          | 7.857          | 8.923          | (7.113)          |
| <b>2.1b CTZ</b> .....                          | 1.343          | ..             | ..             | ..             | ..             | ..             | ..             | ..             | ..             | (-)              |
| <b>2.1c CCT</b> .....                          | 1.323          | 440            | 525            | 686            | 606            | 632            | 641            | 716            | 744            | (747)            |
| <b>2.1d BTP</b> .....                          | 27.136         | 24.969         | 35.062         | 37.940         | 39.361         | 39.268         | 39.500         | 40.594         | 40.318         | (39.818)         |
| <b>2.1e Altri titoli pubblici</b> .....        | 979            | 780            | 1.874          | 2.071          | 2.188          | 2.125          | 1.963          | 1.834          | 1.848          | (1.756)          |
| <b>2.2 società non finanziarie</b> .....       | 7.036          | 6.217          | 7.043          | 7.610          | 7.724          | 7.862          | 8.126          | 8.171          | 8.235          | (8.835)          |
| <b>2.3 banche</b> .....                        | 8.087          | 7.058          | 9.149          | 9.937          | 10.047         | 10.426         | 10.459         | 10.637         | 10.711         | (11.095)         |
| <b>2.4 altri intermediari finanziari</b> ..... | 2.406          | 1.928          | 1.907          | 1.979          | 1.988          | 1.996          | 1.862          | 2.109          | 2.171          | (2.337)          |
| <b>3. Titoli emessi da non residenti</b> ..... | <b>68.304</b>  | <b>65.083</b>  | <b>75.274</b>  | <b>80.098</b>  | <b>80.676</b>  | <b>82.393</b>  | <b>83.606</b>  | <b>85.618</b>  | <b>87.257</b>  | <b>(112.321)</b> |
| <b>3.1 di cui: titoli pubblici</b> .....       | 27.182         | 27.876         | 31.325         | 32.283         | 31.067         | 31.735         | 32.070         | 32.372         | 33.621         | (43.139)         |
| <b>4. Azioni</b> .....                         | <b>56.245</b>  | <b>51.479</b>  | <b>55.021</b>  | <b>56.902</b>  | <b>55.190</b>  | <b>56.616</b>  | <b>57.025</b>  | <b>56.869</b>  | <b>57.751</b>  | <b>(59.151)</b>  |
| <b>4.1 Emesse da residenti</b> .....           | 11.648         | 9.405          | 9.592          | 10.033         | 9.635          | 9.804          | 9.458          | 9.777          | 9.790          | (9.699)          |
| <b>4.1a di cui: quotate</b> .....              | 11.621         | 9.345          | 9.558          | 9.998          | 9.600          | 9.769          | 9.417          | 9.733          | 9.746          | (9.654)          |
| <b>4.2 Emesse da non residenti</b> .....       | 44.597         | 42.073         | 45.429         | 46.870         | 45.555         | 46.812         | 47.566         | 47.092         | 47.962         | (49.452)         |
| <b>5. Quote di fondi comuni</b> .....          | <b>63.382</b>  | <b>51.011</b>  | <b>46.765</b>  | <b>45.359</b>  | <b>44.510</b>  | <b>44.117</b>  | <b>44.530</b>  | <b>44.655</b>  | <b>43.956</b>  | <b>(44.706)</b>  |
| <b>5.1 Emesse da residenti</b> .....           | 11.630         | 10.780         | 10.741         | 9.994          | 10.088         | 9.996          | 9.896          | 9.802          | 9.742          | (9.659)          |
| <b>5.2 Emesse da non residenti</b> .....       | 51.752         | 40.231         | 36.024         | 35.364         | 34.423         | 34.121         | 34.634         | 34.853         | 34.213         | (35.048)         |
| <b>6. Altre attività finanziarie</b> .....     | <b>40.676</b>  | <b>35.929</b>  | <b>32.577</b>  | <b>33.684</b>  | <b>36.530</b>  | <b>38.656</b>  | <b>36.481</b>  | <b>33.379</b>  | <b>35.411</b>  | <b>(48.995)</b>  |
| <b>7. Totale</b> .....                         | <b>305.891</b> | <b>268.481</b> | <b>288.253</b> | <b>299.842</b> | <b>301.312</b> | <b>307.582</b> | <b>309.260</b> | <b>309.319</b> | <b>313.092</b> | <b>(355.342)</b> |
| <b>Passività</b>                               |                |                |                |                |                |                |                |                |                |                  |
| <b>8. Depositi e prestiti</b> .....            | <b>973</b>     | <b>1.185</b>   | <b>1.099</b>   | <b>1.351</b>   | <b>1.523</b>   | <b>1.302</b>   | <b>1.590</b>   | <b>1.396</b>   | <b>1.296</b>   | <b>(1.389)</b>   |
| <b>9. Altre passività</b> .....                | <b>39.812</b>  | <b>34.133</b>  | <b>31.238</b>  | <b>32.959</b>  | <b>35.313</b>  | <b>37.622</b>  | <b>35.626</b>  | <b>32.484</b>  | <b>34.337</b>  | <b>(48.457)</b>  |
| <b>10. Patrimonio netto</b> .....              | <b>265.106</b> | <b>233.164</b> | <b>255.916</b> | <b>265.532</b> | <b>264.476</b> | <b>268.657</b> | <b>272.045</b> | <b>275.438</b> | <b>277.459</b> | <b>(305.497)</b> |
| <b>11. Totale</b> .....                        | <b>305.891</b> | <b>268.481</b> | <b>288.253</b> | <b>299.842</b> | <b>301.312</b> | <b>307.582</b> | <b>309.260</b> | <b>309.319</b> | <b>313.092</b> | <b>(355.342)</b> |

**Fondi comuni aperti di diritto italiano: attività, passività e raccolta netta***(flussi in milioni di euro)*

|   | 2021          | 2022          | 2023          | 2024 mar.     | 2024 apr.    | 2024 mag.    | 2024 giu.     | 2024 lug.     | 2024 ago.     | 2024 set.       |
|---|---------------|---------------|---------------|---------------|--------------|--------------|---------------|---------------|---------------|-----------------|
| <b>Attività</b>                               |               |               |               |               |              |              |               |               |               |                 |
| <b>1. Depositi e prestiti.....</b>            | <b>2.309</b>  | <b>-4.619</b> | <b>77</b>     | <b>1.711</b>  | <b>-155</b>  | <b>-148</b>  | <b>1.192</b>  | <b>-381</b>   | <b>-1.086</b> | <b>(2.706)</b>  |
| <b>2. Titoli emessi da residenti.....</b>     | <b>-3.899</b> | <b>497</b>    | <b>12.254</b> | <b>341</b>    | <b>1.411</b> | <b>1.804</b> | <b>859</b>    | <b>757</b>    | <b>976</b>    | <b>(-1.798)</b> |
| <b>2.1 Amministrazioni pubbliche.....</b>     | <b>-4.693</b> | <b>342</b>    | <b>9.963</b>  | <b>-185</b>   | <b>1.073</b> | <b>1.287</b> | <b>603</b>    | <b>484</b>    | <b>834</b>    | <b>(-2.763)</b> |
| <b>2.1a BOT.....</b>                          | <b>-4.155</b> | <b>499</b>    | <b>76</b>     | <b>-228</b>   | <b>-913</b>  | <b>1.306</b> | <b>437</b>    | <b>99</b>     | <b>1.056</b>  | <b>(-1.742)</b> |
| <b>2.1b CTZ.....</b>                          | <b>-1.909</b> | <b>-1.250</b> | <b>..</b>     | <b>..</b>     | <b>..</b>    | <b>..</b>    | <b>..</b>     | <b>..</b>     | <b>..</b>     | <b>(..)</b>     |
| <b>2.1c CCT.....</b>                          | <b>471</b>    | <b>-840</b>   | <b>117</b>    | <b>7</b>      | <b>-73</b>   | <b>24</b>    | <b>10</b>     | <b>71</b>     | <b>26</b>     | <b>(1)</b>      |
| <b>2.1d BTP.....</b>                          | <b>1.696</b>  | <b>2.012</b>  | <b>8.831</b>  | <b>-37</b>    | <b>1.906</b> | <b>14</b>    | <b>323</b>    | <b>463</b>    | <b>-256</b>   | <b>(-905)</b>   |
| <b>2.1e Altri titoli pubblici.....</b>        | <b>-796</b>   | <b>-82</b>    | <b>939</b>    | <b>73</b>     | <b>153</b>   | <b>-56</b>   | <b>-166</b>   | <b>-150</b>   | <b>8</b>      | <b>(-118)</b>   |
| <b>2.2 società non finanziarie.....</b>       | <b>993</b>    | <b>347</b>    | <b>605</b>    | <b>212</b>    | <b>184</b>   | <b>142</b>   | <b>279</b>    | <b>31</b>     | <b>33</b>     | <b>(511)</b>    |
| <b>2.3 banche.....</b>                        | <b>-548</b>   | <b>-109</b>   | <b>1.666</b>  | <b>340</b>    | <b>133</b>   | <b>331</b>   | <b>92</b>     | <b>67</b>     | <b>58</b>     | <b>(308)</b>    |
| <b>2.4 altri intermediari finanziari.....</b> | <b>352</b>    | <b>-84</b>    | <b>20</b>     | <b>-26</b>    | <b>20</b>    | <b>44</b>    | <b>-116</b>   | <b>176</b>    | <b>51</b>     | <b>(146)</b>    |
| <b>3. Titoli emessi da non residenti.....</b> | <b>9.488</b>  | <b>8.356</b>  | <b>9.225</b>  | <b>1.351</b>  | <b>1.392</b> | <b>2.004</b> | <b>1.005</b>  | <b>1.723</b>  | <b>1.556</b>  | <b>(24.724)</b> |
| <b>3.1 di cui: titoli pubblici.....</b>       | <b>3.260</b>  | <b>5.281</b>  | <b>2.934</b>  | <b>32</b>     | <b>-882</b>  | <b>769</b>   | <b>171</b>    | <b>36</b>     | <b>1.302</b>  | <b>(9.429)</b>  |
| <b>4. Azioni.....</b>                         | <b>1.221</b>  | <b>3.686</b>  | <b>-3.827</b> | <b>-1.209</b> | <b>-316</b>  | <b>147</b>   | <b>-202</b>   | <b>-572</b>   | <b>579</b>    | <b>(1.001)</b>  |
| <b>4.1 Emesse da residenti.....</b>           | <b>-700</b>   | <b>-236</b>   | <b>-1.331</b> | <b>-126</b>   | <b>-258</b>  | <b>-148</b>  | <b>-47</b>    | <b>61</b>     | <b>-72</b>    | <b>(-109)</b>   |
| <b>4.1a di cui: quotate.....</b>              | <b>-570</b>   | <b>-158</b>   | <b>-1.349</b> | <b>-126</b>   | <b>-130</b>  | <b>-148</b>  | <b>-49</b>    | <b>81</b>     | <b>-71</b>    | <b>(-101)</b>   |
| <b>4.2 Emesse da non residenti.....</b>       | <b>1.920</b>  | <b>3.924</b>  | <b>-2.495</b> | <b>-1.083</b> | <b>-58</b>   | <b>296</b>   | <b>-155</b>   | <b>-633</b>   | <b>651</b>    | <b>(1.110)</b>  |
| <b>5. Quote di fondi comuni.....</b>          | <b>-2.524</b> | <b>-5.187</b> | <b>-6.935</b> | <b>-304</b>   | <b>-127</b>  | <b>-623</b>  | <b>-186</b>   | <b>-87</b>    | <b>-911</b>   | <b>(172)</b>    |
| <b>5.1 Emesse da residenti.....</b>           | <b>-89</b>    | <b>854</b>    | <b>-212</b>   | <b>-316</b>   | <b>198</b>   | <b>-142</b>  | <b>-224</b>   | <b>-132</b>   | <b>-134</b>   | <b>(-225)</b>   |
| <b>5.2 Emesse da non residenti.....</b>       | <b>-2.435</b> | <b>-6.042</b> | <b>-6.724</b> | <b>12</b>     | <b>-324</b>  | <b>-482</b>  | <b>38</b>     | <b>45</b>     | <b>-777</b>   | <b>(397)</b>    |
| <b>6. Altre attività finanziarie.....</b>     | <b>3.517</b>  | <b>-8.458</b> | <b>-6.744</b> | <b>-7.651</b> | <b>2.357</b> | <b>508</b>   | <b>-2.470</b> | <b>-3.814</b> | <b>1.506</b>  | <b>(12.884)</b> |
| <b>7. Totale.....</b>                         | <b>10.111</b> | <b>-5.723</b> | <b>4.049</b>  | <b>-5.759</b> | <b>4.563</b> | <b>3.692</b> | <b>199</b>    | <b>-2.374</b> | <b>2.621</b>  | <b>(39.690)</b> |
| <b>Passività</b>                              |               |               |               |               |              |              |               |               |               |                 |
| <b>8. Depositi e prestiti.....</b>            | <b>167</b>    | <b>201</b>    | <b>-76</b>    | <b>50</b>     | <b>170</b>   | <b>-218</b>  | <b>284</b>    | <b>-194</b>   | <b>-95</b>    | <b>(94)</b>     |
| <b>9. Altre passività.....</b>                | <b>3.315</b>  | <b>-4.737</b> | <b>-1.136</b> | <b>-7.182</b> | <b>2.354</b> | <b>2.207</b> | <b>-1.539</b> | <b>-2.854</b> | <b>1.734</b>  | <b>(14.092)</b> |
| <b>10. Raccolta netta.....</b>                | <b>6.631</b>  | <b>-1.191</b> | <b>5.263</b>  | <b>1.372</b>  | <b>2.039</b> | <b>1.703</b> | <b>1.453</b>  | <b>674</b>    | <b>982</b>    | <b>(25.504)</b> |
| <b>11. Totale.....</b>                        | <b>10.111</b> | <b>-5.723</b> | <b>4.049</b>  | <b>-5.759</b> | <b>4.563</b> | <b>3.692</b> | <b>199</b>    | <b>-2.374</b> | <b>2.621</b>  | <b>(39.690)</b> |



## Mercato italiano dei fondi comuni: patrimonio e raccolta netti

(milioni di euro)

|  | 2021             | 2022             | 2023             | 2022 IV trim     | 2023 I trim      | 2023 II trim     | 2023 III trim    | 2023 IV trim     | 2024 I trim      | 2024 II trim       |
|--|------------------|------------------|------------------|------------------|------------------|------------------|------------------|------------------|------------------|--------------------|
| <b>Patrimonio netto</b>                        |                  |                  |                  |                  |                  |                  |                  |                  |                  |                    |
| <b>1. Fondi di intermediari italiani .....</b> | <b>609.032</b>   | <b>563.415</b>   | <b>605.727</b>   | <b>563.415</b>   | <b>573.147</b>   | <b>582.388</b>   | <b>574.828</b>   | <b>605.727</b>   | <b>614.437</b>   | <b>(622.378)</b>   |
| <b>2. Fondi di diritto italiano .....</b>      | <b>377.630</b>   | <b>358.451</b>   | <b>392.452</b>   | <b>358.451</b>   | <b>364.605</b>   | <b>374.495</b>   | <b>371.257</b>   | <b>392.452</b>   | <b>402.249</b>   | <b>414.372</b>     |
| <b>2.1 Fondi aperti .....</b>                  | 266.972          | 236.293          | 259.449          | 236.293          | 242.448          | 247.594          | 244.355          | 259.449          | 269.245          | 276.009            |
| <b>2.1a monetari .....</b>                     | 1.866            | 3.129            | 3.532            | 3.129            | 3.264            | 3.293            | 3.236            | 3.532            | 3.714            | 3.965              |
| <b>2.1b azionari .....</b>                     | 30.520           | 29.600           | 34.991           | 29.600           | 31.985           | 33.970           | 33.419           | 34.991           | 37.404           | 38.168             |
| <b>2.1c obbligazionari .....</b>               | 102.202          | 85.409           | 112.320          | 85.409           | 89.852           | 96.424           | 99.393           | 112.320          | 121.833          | 128.068            |
| <b>2.1d misti .....</b>                        | 124.752          | 110.967          | 101.652          | 110.967          | 110.214          | 106.822          | 101.443          | 101.652          | 99.336           | 98.840             |
| <b>2.1e speculativi .....</b>                  | 7.632            | 7.187            | 6.952            | 7.187            | 7.132            | 7.085            | 6.864            | 6.952            | 6.960            | 6.969              |
| <b>2.2 Fondi chiusi .....</b>                  | 110.657          | 122.158          | 133.004          | 122.158          | 122.158          | 126.902          | 126.902          | 133.004          | 133.004          | 138.363            |
| <b>2.2a immobiliari .....</b>                  | 78.861           | 86.131           | 91.333           | 86.131           | 86.131           | 89.041           | 89.041           | 91.333           | 91.333           | 93.091             |
| <b>2.2b azionari .....</b>                     | 21.363           | 24.173           | 27.205           | 24.173           | 24.173           | 25.578           | 25.578           | 27.205           | 27.205           | 30.162             |
| <b>2.2c speculativi .....</b>                  | ..               | ..               | ..               | ..               | ..               | ..               | ..               | ..               | ..               | ..                 |
| <b>2.2d altri .....</b>                        | 10.434           | 11.854           | 14.466           | 11.854           | 11.854           | 12.283           | 12.283           | 14.466           | 14.466           | 15.110             |
| <b>3. Fondi di diritto estero .....</b>        | <b>231.402</b>   | <b>204.964</b>   | <b>213.275</b>   | <b>204.964</b>   | <b>208.542</b>   | <b>207.893</b>   | <b>203.571</b>   | <b>213.275</b>   | <b>212.188</b>   | <b>(208.006)</b>   |
| <b>4. Fondi di intermediari esteri .....</b>   | <b>810.593</b>   | <b>672.168</b>   | <b>722.929</b>   | <b>672.168</b>   | <b>689.574</b>   | <b>700.365</b>   | <b>683.326</b>   | <b>722.929</b>   | <b>768.789</b>   | <b>(781.635)</b>   |
| <b>5. Totale .....</b>                         | <b>1.419.625</b> | <b>1.235.583</b> | <b>1.328.656</b> | <b>1.235.583</b> | <b>1.262.721</b> | <b>1.282.753</b> | <b>1.258.154</b> | <b>1.328.656</b> | <b>1.383.226</b> | <b>(1.404.013)</b> |
| <b>Raccolta netta</b>                          |                  |                  |                  |                  |                  |                  |                  |                  |                  |                    |
| <b>1. Fondi di intermediari italiani .....</b> | <b>30.708</b>    | <b>11.193</b>    | <b>4.863</b>     | <b>3.706</b>     | <b>-1.902</b>    | <b>1.912</b>     | <b>-1.273</b>    | <b>6.126</b>     | <b>-1.663</b>    | <b>(6.292)</b>     |
| <b>2. Fondi di diritto italiano .....</b>      | <b>14.055</b>    | <b>6.956</b>     | <b>12.353</b>    | <b>4.735</b>     | <b>-5</b>        | <b>4.832</b>     | <b>-165</b>      | <b>7.691</b>     | <b>2.822</b>     | <b>10.556</b>      |
| <b>2.1 Fondi aperti .....</b>                  | 6.621            | 70               | 5.665            | 966              | -5               | 2.721            | -165             | 3.114            | 2.822            | 5.447              |
| <b>2.1a monetari .....</b>                     | -11              | 1.263            | 402              | 1.016            | 134              | 29               | -57              | 296              | 180              | 252                |
| <b>2.1b azionari .....</b>                     | 1.243            | 3.387            | 211              | 1.188            | 85               | 687              | -55              | -506             | -765             | 20                 |
| <b>2.1c obbligazionari .....</b>               | -298             | -4.516           | 21.160           | -203             | 2.983            | 6.230            | 3.741            | 8.206            | 8.705            | 6.264              |
| <b>2.1d misti .....</b>                        | 5.507            | -73              | -15.765          | -957             | -3.074           | -4.211           | -3.629           | -4.851           | -5.227           | -1.092             |
| <b>2.1e speculativi .....</b>                  | 182              | 5                | -344             | -79              | -134             | -14              | -165             | -31              | -72              | 4                  |
| <b>2.2 Fondi chiusi .....</b>                  | 7.433            | 6.885            | 6.688            | 3.769            | ..               | 2.111            | ..               | 4.577            | ..               | 5.109              |
| <b>2.2a immobiliari .....</b>                  | 4.594            | 4.504            | 4.262            | 2.073            | ..               | 2.088            | ..               | 2.174            | ..               | 1.842              |
| <b>2.2b azionari .....</b>                     | 2.217            | 1.507            | 1.079            | 1.237            | ..               | 23               | ..               | 1.056            | ..               | 2.327              |
| <b>2.2c speculativi .....</b>                  | ..               | ..               | ..               | ..               | ..               | ..               | ..               | ..               | ..               | ..                 |
| <b>2.2d altri .....</b>                        | 622              | 874              | 1.347            | 459              | ..               | ..               | ..               | 1.347            | ..               | 940                |
| <b>3. Fondi di diritto estero .....</b>        | <b>16.653</b>    | <b>4.237</b>     | <b>-7.490</b>    | <b>-1.029</b>    | <b>-1.897</b>    | <b>-2.920</b>    | <b>-1.108</b>    | <b>-1.565</b>    | <b>-4.485</b>    | <b>(-4.264)</b>    |
| <b>4. Fondi di intermediari esteri .....</b>   | <b>51.000</b>    | <b>8.866</b>     | <b>-15.313</b>   | <b>110</b>       | <b>-1.201</b>    | <b>-1.798</b>    | <b>-5.520</b>    | <b>-6.794</b>    | <b>1.034</b>     | <b>(-1.814)</b>    |
| <b>5. Totale .....</b>                         | <b>81.708</b>    | <b>20.059</b>    | <b>-10.450</b>   | <b>3.816</b>     | <b>-3.103</b>    | <b>114</b>       | <b>-6.793</b>    | <b>-668</b>      | <b>-629</b>      | <b>(4.478)</b>     |

Tutti i fascicoli della collana Statistiche sono disponibili sul sito internet della Banca d'Italia:  
<http://www.bancaditalia.it/pubblicazioni>

Eventuali chiarimenti sui dati contenuti in questa pubblicazione possono essere richiesti via e-mail all'indirizzo: [statistiche@bancaditalia.it](mailto:statistiche@bancaditalia.it)

Pubblicazione non soggetta a registrazione ai sensi dell'art. 3 bis della L. 103/2012