

Mercato finanziario

15 giugno 2023

Per informazioni: statistiche@bancaditalia.it
www.bancaditalia.it/statistiche/index.html

Figura 1

Emissioni nette di obbligazioni per settore emittente (miliardi di euro)

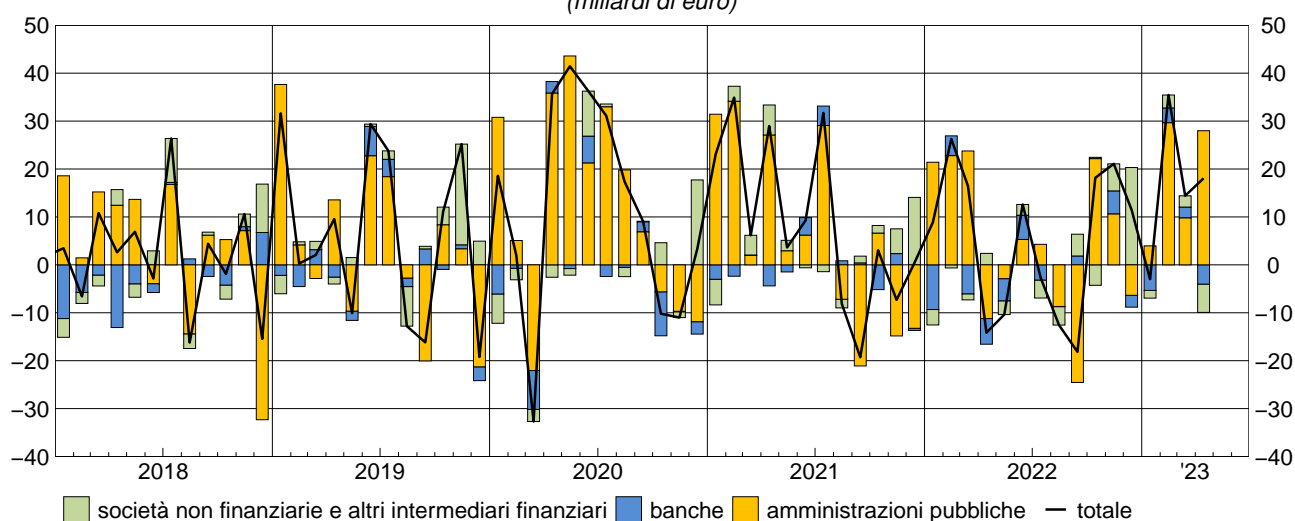

Nel mese di aprile i settori residenti hanno registrato emissioni nette di obbligazioni per 18,1 miliardi di euro. Le amministrazioni pubbliche hanno effettuato emissioni nette pari a 28 miliardi di euro: vi hanno contribuito emissioni nette di BTP (23,4 miliardi), di CCT (2,8 miliardi) e di BOT (1,8 miliardi). Le banche hanno effettuato rimborsi netti per 4 miliardi di euro. I rimanenti settori hanno effettuato rimborsi netti per 5,9 miliardi di euro (gli altri intermediari finanziari rimborsi netti per 8,1 miliardi a fronte di emissioni nette delle società non finanziarie e delle imprese di assicurazione rispettivamente pari a 1,7 e 0,5 miliardi).

Figura 2

Rendimenti dei titoli di Stato guida (valori percentuali)

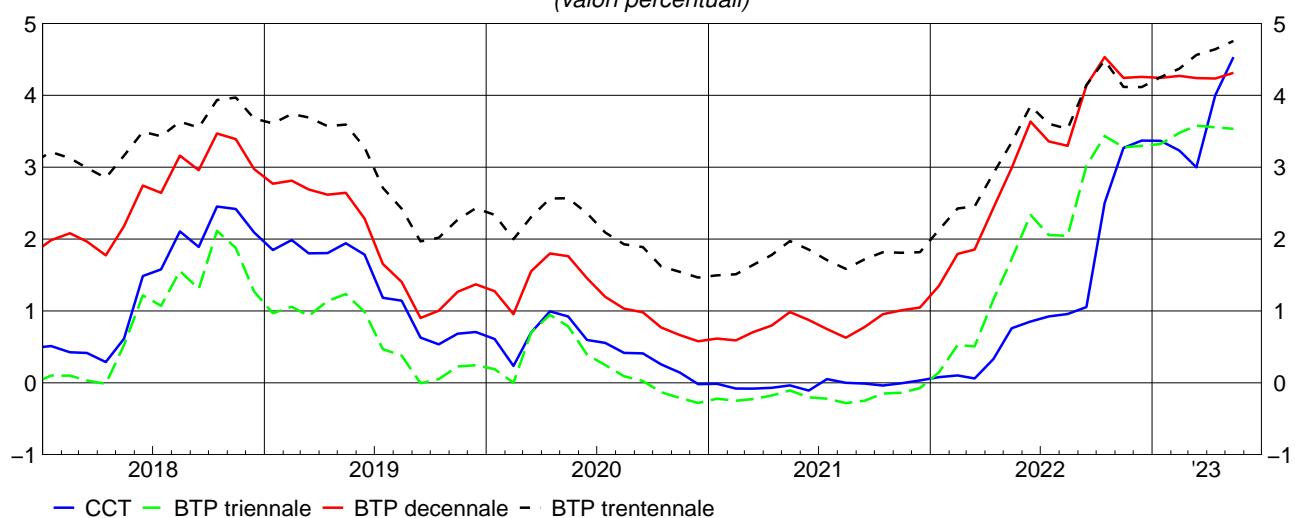

Nel mese di maggio i rendimenti a scadenza lordi dei BTP guida a 10 e 30 anni sono aumentati di 8 e 12 punti base, portandosi rispettivamente al 4,31 e 4,76 per cento, quello del BTP a 3 anni è diminuito di 3 punti base portandosi al 3,53 per cento. Il rendimento del CCT guida è aumentato di 53 punti base, portandosi al 4,53 per cento.

Periodo di riferimento: aprile – maggio 2023

Avviso

A seguito della sospensione da marzo 2021 dei collocamenti dei CTZ disposta dal Ministero dell'Economia e delle Finanze, a partire dalla pubblicazione di ottobre 2022 le informazioni relative ai CTZ vengono eliminate dalla Tavola 1 "Valori mobiliari emessi da residenti", Tavola 2 "Titoli di Stato: rendimenti lordi all'emissione per comparto e durata", Tavola 3 "Titoli di Stato quotati alla Borsa Italiana (M.O.T.): rendimenti, quantità scambiate e consistenze", Tavola 4 "Titoli di Stato quotati al mercato telematico (M.T.S.): quantità scambiate", Tavola 5 "Titoli di Stato quotati al mercato telematico (M.T.S.): vita residua media e durata finanziaria" e Tavola 6 "Titoli di Stato guida: rendimenti a scadenza lordi". Oltre alla sospensione dei collocamenti, la scelta di non pubblicare tali serie è dovuta al progressivo rimborso ed esaurimento delle consistenze di CTZ in circolazione. I dati storici relativi ai CTZ continuano tuttavia ad essere pubblicati nella BDS online.

A partire dalla pubblicazione di novembre 2022 viene pubblicato il fascicolo separato "[Metodi e fonti: note metodologiche](#)" in sostituzione delle "Note alle tavole" precedentemente riportate alla fine della pubblicazione mensile. Rispetto alle precedenti "Note alle tavole", il fascicolo "Metodi e fonti: note metodologiche" illustra in modo più approfondito le definizioni, le fonti, le metodologie e le politiche di revisione utilizzate per la produzione delle statistiche contenute nel fascicolo "Mercato finanziario", di cui è parte integrante.

Dalla pubblicazione di giugno 2023, i dati sui valori mobiliari emessi da residenti (tavola [VALM0100](#)) sono calcolati secondo i criteri della nuova guideline della BCE [2022/971](#) a partire dalla data contabile di gennaio 2022. I dati pubblicati sono ricavati dalle Securities Issues Statistics ([CSEC](#)) della BCE la cui fonte è il Centralized Securities Database (CSDB). Alcune informazioni di dettaglio pubblicate nella tavola non ottenibili dalla nuova fonte continueranno ad essere calcolate dall'Anagrafe Titoli nazionale, gestita dalla Banca d'Italia. Per i dettagli si rimanda al fascicolo "[Metodi e fonti: note metodologiche](#)".

Avvertenze

- I. Le elaborazioni, salvo diversa indicazione, sono eseguite dalla Banca d'Italia.
- II. Segni convenzionali:
 - il fenomeno non esiste;
 - il fenomeno esiste ma i dati non si conoscono;
 - .. i dati non raggiungono la cifra significativa dell'ordine minimo considerato.I dati riportati fra parentesi sono provvisori, quelli fra parentesi in corsivo sono stimati.
- III. Le tavole sono contrassegnate, oltre che da un numero progressivo, da un codice alfanumerico che individua in modo univoco il contenuto della tavola nell'archivio elettronico in cui sono memorizzate le informazioni destinate alla diffusione esterna. Analogo codice identifica le diverse grandezze riportate in ciascuna tavola.

Indice

Avviso

Avvertenze

Accesso ai dati in BDS:

Tavola 1	- Valori mobiliari emessi da residenti	VALM0100
Tavola 2	- Titoli di Stato: rendimenti lordi all'emissione per comparto e durata	RTIT0100
Tavola 3	- Titoli di Stato quotati alla Borsa Italiana (M.O.T.): rendimenti, quantità scambiate e consistenze	QMOT0100
Tavola 4	- Titoli di Stato quotati al mercato telematico (M.T.S.): quantità scambiate	QMTS0100
Tavola 5	- Titoli di Stato quotati al mercato telematico (M.T.S.): vita residua media e durata finanziaria	QMTS0200
Tavola 6	- Titoli di Stato guida: rendimenti a scadenza lordi	BMK0100
Tavola 7	- Attività di gestione patrimoniale: portafoglio titoli e patrimonio gestito	GESP0100
Tavola 8	- Fondi comuni aperti di diritto italiano: attività, passività e patrimonio netto	BSFC0100
Tavola 9	- Fondi comuni aperti di diritto italiano: attività, passività e raccolta netta	BSFC0200
Tavola 10	- Mercato italiano dei fondi comuni: patrimonio e raccolta netti	BSFC0300

Tavole consultabili esclusivamente nella BDS

- Titoli di stato: composizione per categoria	VALM0200
- Titoli di Stato guida: rendimenti a scadenza lordi (dati giornalieri)	BMK0200
- Caratteristiche dei Buoni ordinari del Tesoro	TDEE0120
- Caratteristiche dei Certificati del Tesoro Zero-coupon	TDEE0121
- Caratteristiche dei Certificati del Tesoro a tasso variabile	TDEE0122
- Caratteristiche dei Buoni Poliennali del Tesoro	TDEE0123
- Operazioni di rimborso anticipato dei Buoni Poliennali del Tesoro	TDEE0130
- Operazioni di rimborso anticipato dei certificati del Tesoro a tasso variabile	TDEE0135
- Emissioni dei Buoni ordinari del Tesoro	BOT0100

Valori mobiliari emessi da residenti

(milioni di euro)

Periodo	Titoli di debito delle Amministrazioni pubbliche							Amministrazioni locali	Totale
	Amministrazioni centrali						Totale		
	BOT	CCT	BTP	BTP indicizzati	Titoli internazionali				
Emissioni lorde									
2020	181.815	16.444	268.477	34.748	13.253	552.686	..	552.686	
2021	159.141	24.499	268.832	15.089	4.545	478.056	253	478.309	
2022	139.370	18.503	262.568	35.900	..	457.190	..	457.191	
2022 - ott.	12.038	1.150	20.175	1.725	..	35.088	..	35.088	
nov.	11.473	1.000	40.000	11.995	..	64.818	..	64.818	
dic.	6.419	1.415	10.000	17.834	..	17.834	
2023 - gen.	12.900	..	21.150	1.750	..	35.800	..	35.800	
feb.	12.090	1.725	27.375	1.725	..	43.415	..	43.415	
mar.	14.170	4.550	22.177	11.642	250	52.788	..	52.788	
apr.	14.934	2.875	29.728	3.077	..	50.614	..	50.614	
Rimborsi									
2020	174.461	15.478	154.743	23.104	4.564	407.006	1.096	408.103	
2021	166.933	1.407	168.981	17.014	10.292	395.848	1.328	397.176	
2022	141.685	31.512	172.692	16.570	606	392.790	989	393.780	
2022 - ott.	11.500	11.500	14	11.514	
nov.	10.259	3.425	36.973	3.402	..	54.059	35	54.094	
dic.	6.600	12.508	4.818	..	103	24.061	213	24.274	
2023 - gen.	13.750	..	18.082	31.832	27	31.859	
feb.	13.150	..	50	13.250	11	13.261	
mar.	11.500	..	30.484	..	174	42.158	35	42.193	
apr.	13.188	9.318	..	22.506	17	22.523	
Emissioni nette									
2020	7.354	945	116.122	11.699	8.645	147.989	-1.096	146.892	
2021	-7.791	23.171	100.930	-1.302	-5.727	84.037	-1.075	82.962	
2022	-2.316	-13.334	83.386	19.349	-606	57.604	-989	56.615	
2022 - ott.	538	1.111	18.971	1.541	..	22.162	-14	22.148	
nov.	1.214	-2.426	2.904	8.592	..	10.634	-35	10.599	
dic.	-181	-11.139	5.311	..	-103	-6.143	-213	-6.356	
2023 - gen.	-850	..	3.399	1.439	..	3.988	-27	3.961	
feb.	-1.060	1.721	27.147	1.398	..	29.655	-11	29.644	
mar.	2.670	4.510	-8.785	11.341	76	9.812	-35	9.777	
apr.	1.746	2.826	29.715	-6.276	..	28.012	-17	27.995	
Consistenze di fine periodo									
2020	121.283	126.552	1.553.750	225.652	47.182	2.129.114	14.659	2.151.473	
2021	113.491	149.643	1.668.601	223.728	42.797	2.227.685	13.604	2.248.988	
2022	111.176	136.634	1.756.640	243.058	44.095	2.291.718	12.629	2.312.046	
2022 - ott.	110.143	150.152	1.750.431	234.465	45.354	2.290.659	12.898	2.311.257	
nov.	111.357	147.727	1.751.458	243.058	44.800	2.298.514	12.849	2.319.064	
dic.	111.176	136.634	1.756.640	243.058	44.095	2.291.718	12.629	2.312.046	
2023 - gen.	110.326	136.634	1.759.709	244.808	43.819	2.295.410	12.597	2.315.707	
feb.	109.266	138.359	1.787.034	246.533	44.695	2.325.951	12.592	2.346.244	
mar.	111.935	142.909	1.778.727	258.175	44.325	2.336.135	12.550	2.356.385	
apr.	113.681	145.784	1.808.455	251.934	44.144	2.363.998	12.529	2.384.227	

(segue)

Valori mobiliari emessi da residenti

(milioni di euro)

Periodo	Titoli di debito di altri emittenti				Totale titoli di debito	Azioni quotate
	Banche	Società non finanziarie	Imprese di assicurazione	Altri intermediari finanziari		
Emissioni lorde						
2020	72.054	31.216	2.106	83.004	741.066	2.847
2021	60.445	38.994	1.107	82.183	661.038	4.428
2022	70.902	31.280	1.175	69.709	630.257	12.379
2022 - ott.	7.451	1.118	..	5.148	48.805	1.774
nov.	8.850	1.827	175	8.293	83.962	583
dic.	5.590	3.200	..	22.422	49.046	321
2023 - gen.	3.339	5.198	..	2.363	46.701	172
feb.	7.666	5.237	..	2.795	59.112	338
mar.	9.815	2.313	..	5.103	70.019	134
apr.	2.525	3.317	500	2.270	59.227	197
Rimborsi						
2020	92.418	22.911	1.983	77.106	602.521	..
2021	65.992	19.127	832	73.336	556.462	..
2022	85.889	33.844	947	51.987	566.447	6.706
2022 - ott.	7.163	3.272	..	7.265	29.214	517
nov.	4.063	1.641	175	2.782	62.755	20
dic.	8.062	1.818	469	3.027	37.650	2.188
2023 - gen.	8.674	4.136	..	5.039	49.707	..
feb.	4.609	3.277	2	2.011	23.159	..
mar.	7.575	1.673	3	3.346	54.790	509
apr.	6.547	1.641	..	10.351	41.063	11
Emissioni nette						
2020	-20.364	8.305	123	5.898	140.854	2.847
2021	-5.547	19.867	275	8.847	106.405	4.428
2022	-14.988	-2.563	228	17.723	57.014	5.673
2022 - ott.	288	-2.155	..	-2.116	18.165	1.257
nov.	4.787	186	..	5.511	21.083	562
dic.	-2.472	1.382	-469	19.395	11.479	-1.867
2023 - gen.	-5.335	1.062	..	-2.675	-2.987	172
feb.	3.057	1.959	-2	785	35.443	338
mar.	2.240	640	-3	1.758	14.411	-375
apr.	-4.022	1.676	500	-8.081	18.068	186
Consistenze di fine periodo						
2020	427.410	145.722	15.089	235.640	2.975.334	517.971
2021	415.104	168.202	15.405	242.083	3.089.782	622.859
2022	393.370	166.732	16.161	254.695	3.143.003	509.662
2022 - ott.	393.508	164.286	16.643	231.375	3.117.069	506.907
nov.	396.794	164.284	16.643	236.664	3.133.449	541.631
dic.	393.370	166.732	16.161	254.695	3.143.003	509.662
2023 - gen.	387.491	167.687	16.165	251.940	3.138.989	558.961
feb.	391.346	171.217	16.164	251.356	3.176.327	571.984
mar.	393.019	171.647	16.161	253.155	3.190.367	561.583
apr.	388.446	173.226	16.161	245.006	3.207.066	574.841

Titoli di Stato: rendimenti lordi all'emissione per comparto e durata*(valori medi nel periodo)*

Periodo	BOT			CCT
	6 mesi	12 mesi	Medio	
2019	-0,11	0,01	-0,06	1,33
2020	-0,23	-0,14	-0,20	0,48
2021	-0,51	-0,47	-0,49	-0,02
2022	0,60	0,95	0,88	1,08
2021 - giu.	-0,52	-0,49	-0,50	-0,07
lug.	-0,52	-0,46	-0,49	0,17
ago.	-0,52	-0,51	-0,52	0,05
set.	-0,54	-0,48	-0,51	0,03
ott.	-0,55	-0,47	-0,51	-0,21
nov.	-0,56	-0,53	-0,55	-0,01
dic.	-	-0,47	-0,47	0,07
2022 - gen.	-0,49	-0,44	-0,46	-
feb.	-0,48	-0,32	-0,40	0,08
mar.	-0,49	-0,44	-0,46	-0,10
apr.	-0,31	-0,11	-0,19	-
mag.	-0,09	0,12	0,03	0,50
giu.	-	0,89	0,89	0,87
lug.	0,63	0,72	0,68	0,58
ago.	0,81	0,99	0,91	1,26
set.	1,99	2,09	2,05	1,04
ott.	2,06	2,53	2,29	0,85
nov.	2,34	2,69	2,52	2,54
dic.	-	2,67	2,67	3,21
2023 - gen.	2,84	3,09	2,99	-
feb.	3,08	3,18	3,16	2,58
mar.	3,10	3,61	3,34	2,97
apr.	3,36	3,31	3,33	2,97
mag.	3,56	3,46	3,50	4,45

(segue)

Titoli di Stato: rendimenti lordi all'emissione per comparto e durata*(valori medi nel periodo)*

Periodo	BTP					BTP indicizzati			
	3 anni	5 anni	10 anni	30 anni	Medio	5 anni	10 anni	30 anni	Medio
2019	0,72	1,16	1,94	2,93	1,48	0,73	1,38	1,49	1,36
2020	0,24	0,56	1,13	2,18	0,78	-0,23	0,84	1,77	0,50
2021	-0,24	0,12	0,74	1,73	0,28	-0,91	-0,64	0,22	-0,42
2022	1,81	2,34	3,00	3,50	2,41	-0,54	1,08	0,74	0,55
2021 - giu.	-0,28	0,17	0,95	-	0,37	-	-	0,47	0,47
lug.	-0,24	0,12	0,78	-	0,21	-	-	-	-
ago.	-0,29	0,02	0,66	-	0,09	-1,20	-	-	-1,20
set.	-0,29	-0,01	0,67	1,69	0,33	-	-0,85	-	-0,85
ott.	-0,21	0,11	0,86	1,71	0,37	-	-	-0,16	-0,16
nov.	-0,22	0,28	1,05	-	0,40	-	-0,65	-	-0,65
dic.	-0,10	0,19	1,02	-	0,30	-	-	-	-
2022 - gen.	0,01	-	1,31	2,16	0,32	-1,18	-	0,04	-0,68
feb.	0,41	0,49	1,39	-	1,02	-	-0,14	-	-
mar.	0,39	1,07	1,81	-	1,22	-	-0,29	-	-0,29
apr.	0,98	1,46	2,06	2,77	1,63	-1,52	-	-	-1,52
mag.	1,09	1,91	2,78	3,06	2,07	-	0,86	-	0,86
giu.	3,04	2,16	3,10	4,21	2,81	-	-	-	-
lug.	1,84	2,74	3,47	-	2,57	-	1,37	1,45	1,40
ago.	-	2,82	3,42	-	2,81	-	-	-	-
set.	2,77	3,09	3,80	4,04	3,41	-	2,45	-	2,45
ott.	3,30	4,12	4,70	4,78	4,00	1,09	2,22	-	1,66
nov.	3,22	3,53	4,24	-	3,62	-	-	-	-
dic.	2,88	-	3,96	-	3,46	-	-	-	-
2023 - gen.	3,26	-	-	-	3,39	-	2,03	-	2,03
feb.	3,37	3,70	4,28	4,58	3,80	-	2,19	-	2,19
mar.	3,71	3,84	4,34	-	3,87	-	2,02	-	2,02
apr.	3,59	3,59	4,12	4,51	3,91	1,70	-	-	1,70
mag.	3,45	3,77	4,42	-	3,98	-	-	-	2,44

Titoli di Stato quotati alla Borsa Italiana (M.O.T.): rendimenti, quantità scambiate e consistenze

Periodo	BOT	CCT	BTP	Per memoria: Rendistato	Totale titoli di Stato
Rendimenti a scadenza lordi					
2020	-0,231	0,510	1,239	0,796	1,206
2021	-0,544	-0,204	0,825	0,415	0,792
2022	0,517	0,727	2,639	2,449	2,570
2022 - mag.	-0,267	0,275	2,428	2,191	2,349
giu.	0,105	0,349	2,997	2,789	2,896
lug.	0,320	0,509	2,781	2,547	2,699
ago.	0,568	0,565	2,740	2,573	2,662
set.	1,460	0,771	3,521	3,454	3,418
ott.	1,802	1,902	3,887	3,830	3,808
nov.	2,106	2,421	3,545	3,529	3,501
dic.	2,257	2,496	3,608	3,597	3,566
2023 - gen.	2,662	2,618	3,691	3,662	3,652
feb.	2,937	2,704	3,775	3,804	3,737
mar.	3,069	2,870	3,813	3,861	3,779
apr.	3,227	3,733	3,831	3,866	3,825
mag.	3,347	4,197	3,888	3,896	3,896
Quantità scambiate (milioni di euro)					
2020	578	10.595	133.220	111.718	145.269
2021	358	5.214	122.564	103.411	128.423
2022	2.140	3.524	139.385	118.753	145.061
2022 - mag.	44	299	11.051	9.413	11.398
giu.	17	367	14.916	13.039	15.300
lug.	33	185	12.089	10.756	12.308
ago.	30	170	9.021	8.031	9.221
set.	139	195	14.773	13.091	15.107
ott.	335	267	14.799	12.613	15.402
nov.	590	271	14.101	11.632	14.962
dic.	909	314	13.226	10.240	14.449
2023 - gen.	1.371	410	14.971	11.799	16.752
feb.	1.714	440	18.160	14.691	20.313
mar.	1.945	430	20.662	16.714	23.037
apr.	1.527	290	12.720	10.316	14.537
mag.	1.899	814	13.912	11.088	16.625
Consistenza al valore nominale dei titoli quotati (milioni di euro)					
2020	121.282	126.551	1.779.402	1.389.913	2.081.715
2021	106.491	149.643	1.892.329	1.510.319	2.177.722
2022	104.025	136.634	1.984.366	1.580.427	2.225.025
2022 - mag.	103.690	144.632	1.958.627	1.565.936	2.219.399
giu.	101.940	146.070	1.965.341	1.564.358	2.225.801
lug.	101.455	147.220	1.965.243	1.581.638	2.226.368
ago.	101.405	148.657	1.938.381	1.550.965	2.200.893
set.	103.605	149.001	1.962.882	1.574.213	2.215.488
ott.	105.143	150.151	1.965.444	1.560.415	2.220.738
nov.	104.757	135.219	1.994.401	1.573.526	2.234.377
dic.	104.025	136.634	1.984.366	1.580.427	2.225.025
2023 - gen.	103.175	136.634	2.004.402	1.571.886	2.244.211
feb.	103.265	138.359	2.003.018	1.599.261	2.244.642
mar.	104.785	142.909	2.036.837	1.598.174	2.284.531
apr.	106.884	145.784	2.033.137	1.608.611	2.285.805
mag.	109.141	147.384	2.039.140	1.600.128	2.295.665

Titoli di Stato quotati al mercato telematico (M.T.S.): quantità scambiate*(milioni di euro)*

Periodo	BOT	CCT	BTP	Totale titoli di Stato
2019	316.787	59.817	435.650	870.278
2020	627.246	81.199	949.834	1.792.199
2021	1.422.087	115.752	2.079.514	3.835.043
2022	784.240	172.003	1.809.217	2.845.323
2021 - I.... trim	298.861	26.672	456.040	838.316
II.... "	389.039	28.476	546.101	1.035.271
III.... "	396.040	29.550	516.252	990.443
IV.... "	338.147	31.054	561.121	971.013
2022 - I.... trim	318.724	32.646	522.037	911.436
II.... "	224.889	56.779	531.709	844.196
III.... "	122.404	41.265	363.487	538.150
IV.... "	118.223	41.313	391.984	551.541
2023 - I.... trim	154.854	77.192	619.043	851.110
2022 - mag	82.836	27.348	205.924	327.458
giu.	46.766	14.443	165.993	232.495
lug.	34.891	11.126	118.187	164.535
ago.	45.990	16.636	108.665	181.707
set.	41.523	13.503	136.635	191.908
ott.	36.052	17.981	109.893	163.931
nov.	54.171	15.881	165.535	235.596
dic.	28.000	7.451	116.556	152.014
2023 - gen.	39.672	21.860	172.899	234.435
feb.	54.469	25.361	217.761	297.598
mar.	60.713	29.971	228.383	319.077
apr.	33.683	13.773	160.199	207.666
mag.	55.845	22.994	230.149	308.996

Titoli di Stato quotati al mercato telematico (M.T.S.): vita residua media e durata finanziaria*(dati di fine periodo; in anni)*

Periodo	BOT	CCT	BTP	Totale titoli di Stato
Vita residua media				
2020	0,41	3,29	7,71	6,85
2021	0,44	2,89	7,79	7,00
2022	0,45	3,02	7,61	6,99
2022 - giu.	0,45	3,03	7,70	7,02
lug.	0,47	2,97	7,68	7,00
ago.	0,48	2,94	7,73	7,03
set.	0,49	2,91	7,67	7,01
ott.	0,48	2,85	7,65	6,98
nov.	0,47	3,05	7,62	7,01
dic.	0,45	3,02	7,61	6,99
2023 - gen.	0,46	2,93	7,57	6,96
feb.	0,47	2,86	7,65	7,02
mar.	0,47	2,86	7,55	6,93
apr.	0,48	2,86	7,61	6,97
mag.	0,48	2,80	7,61	6,96
Durata finanziaria				
2020	0,40	0,26	7,53	6,97
2021	0,44	0,28	7,40	6,96
2022	0,44	0,25	6,00	5,69
2022 - giu.	0,45	0,27	6,46	6,10
lug.	0,47	0,27	6,51	6,16
ago.	0,47	0,22	6,36	6,00
set.	0,48	0,19	6,08	5,77
ott.	0,48	0,36	6,15	5,83
nov.	0,47	0,30	6,26	5,94
dic.	0,44	0,25	6,00	5,69
2023 - gen.	0,46	0,25	6,07	5,76
feb.	0,47	0,22	6,06	5,75
mar.	0,47	0,18	6,06	5,76
apr.	0,48	0,39	6,05	5,75
mag.	0,48	0,30	6,06	5,75

Titoli di Stato guida: rendimenti a scadenza lordi

(valori medi nel periodo)

Periodo	BTP				CCT
	3 anni	5 anni	10 anni	30 anni	
2019	0,640	1,147	1,951	2,941	1,337
2020	0,230	0,592	1,168	2,056	0,485
2021	-0,191	0,105	0,811	1,725	-0,030
2022	1,960	2,408	3,157	3,426	1,188
2021 - I trim.....	-0,232	0,036	0,637	1,548	-0,058
II ".....	-0,162	0,149	0,885	1,868	-0,071
III ".....	-0,251	0,016	0,717	1,670	0,014
IV ".....	-0,120	0,218	1,004	1,815	-0,003
2022 - I trim.....	0,392	0,833	1,665	2,335	0,081
II ".....	1,740	2,175	3,020	3,372	0,648
III ".....	2,373	2,923	3,598	3,760	0,978
IV ".....	3,336	3,701	4,344	4,239	3,047
2023 - I trim.....	3,460	3,700	4,251	4,395	3,199
2022 - mag.....	1,723	2,093	2,990	3,347	0,759
giu.....	2,337	2,745	3,635	3,851	0,853
lug.....	2,055	2,615	3,359	3,604	0,923
ago.....	2,046	2,612	3,297	3,533	0,957
set.....	3,019	3,542	4,138	4,142	1,054
ott.....	3,434	3,912	4,532	4,487	2,503
nov.....	3,277	3,536	4,243	4,117	3,269
dic.....	3,297	3,653	4,257	4,115	3,370
2023 - gen.....	3,323	3,633	4,243	4,252	3,367
feb.....	3,478	3,714	4,270	4,371	3,231
mar.....	3,578	3,752	4,240	4,562	2,998
apr.....	3,555	3,706	4,234	4,641	4,000
mag.....	3,534	3,675	4,313	4,756	4,531

Attività di gestione patrimoniale: portafoglio titoli e patrimonio gestito

(valori di mercato di fine periodo; milioni di euro)

Periodo	Titoli di Amministrazioni centrali italiane			Totale	Obbligazioni		Azioni	
	di cui:				Italiane	Estere	Italiane	Estere
	BOT	BTP	CCT					
Banche								
2018	705	16.838	2.089	20.543	7.361	18.195	1.222	4.081
2019	706	10.680	1.227	13.803	6.625	16.523	1.052	5.028
2020	311	11.402	1.196	14.045	6.637	16.234	917	5.568
2021 - I..... trim.....	223	10.436	1.080	12.649	6.237	15.145	968	5.704
II.....".....	306	10.389	1.100	12.369	6.107	15.386	1.005	6.272
III.....".....	434	10.379	1.340	12.737	6.150	15.495	1.008	6.467
IV.....".....	320	10.155	1.374	12.189	6.056	15.615	1.077	6.593
2022 - I..... trim.....	229	9.997	1.385	11.874	5.826	15.595	1.001	6.419
II.....".....	278	10.244	1.311	11.888	5.189	16.097	958	6.582
III.....".....	582	9.532	1.045	11.201	5.276	17.201	880	6.453
IV.....".....	1.281	10.804	899	13.025	5.313	19.162	953	6.845
2023 - I..... trim.....	(1.148)	(12.306)	(984)	(14.478)	(5.897)	(21.221)	(991)	(7.230)
SIM								
2018	69	334	155	614	500	2.719	463	908
2019	74	552	96	781	552	2.741	351	1.315
2020	64	515	63	832	716	2.589	282	1.538
2021 - I..... trim.....	48	620	52	805	669	3.841	287	1.803
II.....".....	60	523	65	672	696	4.270	268	1.935
III.....".....	59	539	55	676	760	4.088	284	2.011
IV.....".....	22	664	55	759	828	4.138	277	2.130
2022 - I..... trim.....	47	670	49	778	726	3.987	264	1.948
II.....".....	14	459	20	497	577	3.037	253	1.405
III.....".....	59	455	37	553	724	3.302	248	1.312
IV.....".....	80	474	21	577	793	3.413	260	1.398
2023 - I..... trim.....	(93)	(488)	(45)	(625)	(847)	(3.402)	(300)	(1.500)
SGR								
2018	4.491	184.951	11.041	206.182	25.839	250.265	17.795	36.342
2019	7.260	262.877	9.505	286.961	29.017	257.054	18.673	40.399
2020	5.564	288.263	9.122	310.537	26.153	277.091	18.177	40.912
2021 - I..... trim.....	4.507	292.644	9.204	313.581	25.645	272.061	26.835	35.151
II.....".....	3.973	287.375	9.107	306.998	25.320	269.935	26.356	36.083
III.....".....	4.184	286.648	9.600	306.732	25.974	280.091	26.520	37.040
IV.....".....	3.826	278.399	9.439	297.029	25.100	281.142	20.580	44.525
2022 - I..... trim.....	3.453	267.132	9.476	284.642	23.289	265.677	19.583	44.112
II.....".....	2.279	241.893	8.760	256.241	21.598	241.771	18.956	42.831
III.....".....	2.983	224.151	8.528	238.442	20.797	231.638	18.545	42.583
IV.....".....	2.679	218.010	5.649	229.013	21.101	236.496	20.981	46.009
2023 - I..... trim.....	(3.532)	(226.066)	(5.524)	(237.493)	(21.392)	(238.905)	(21.335)	(46.083)
Totale								
2018	5.265	202.123	13.285	227.339	33.700	271.179	19.479	41.332
2019	8.040	274.109	10.829	301.544	36.194	276.318	20.076	46.741
2020	5.938	300.180	10.382	325.415	33.505	295.914	19.376	48.017
2021 - I..... trim.....	4.778	303.701	10.336	327.036	32.551	291.047	28.089	42.658
II.....".....	4.339	298.288	10.272	320.039	32.124	289.590	27.629	44.290
III.....".....	4.677	297.566	10.995	320.146	32.884	299.674	27.813	45.517
IV.....".....	4.168	289.218	10.867	309.978	31.984	300.894	21.933	53.248
2022 - I..... trim.....	3.728	277.799	10.910	297.294	29.841	285.259	20.848	52.479
II.....".....	2.571	252.597	10.090	268.626	27.364	260.905	20.166	50.819
III.....".....	3.624	234.137	9.610	250.196	26.797	252.140	19.673	50.348
IV.....".....	4.040	229.288	6.569	242.616	27.207	259.071	22.194	54.252
2023 - I..... trim.....	(4.772)	(238.859)	(6.553)	(252.596)	(28.137)	(263.529)	(22.627)	(54.813)

(segue)

Attività di gestione patrimoniale: portafoglio titoli e patrimonio gestito

(valori di mercato di fine periodo; milioni di euro)

Periodo	Quote di fondi comuni		Altre attività finanziarie	Portafoglio totale	Patrimonio gestito	Per memoria:	
	Italiani	Esteri				Raccolta lorda	Raccolta netta
Banche							
2018	1.120	61.682	338	114.542	120.618	22.847	-386
2019	1.531	65.401	475	110.437	116.104	22.916	63
2020	1.639	68.383	397	113.819	119.463	23.568	-84
2021 - I..... trim.....	1.968	63.124	1.048	106.843	112.572	9.071	2.155
II.....".....	2.142	65.916	453	109.650	116.223	7.441	1.608
III.....".....	2.284	67.346	202	111.690	118.384	6.596	1.374
IV.....".....	2.637	68.922	438	113.527	120.395	7.295	1.403
2022 - I..... trim.....	2.764	67.293	321	111.093	119.031	9.414	2.302
II.....".....	2.550	65.386	426	109.076	116.390	5.459	711
III.....".....	2.445	62.964	210	106.631	113.570	5.074	-76
IV.....".....	2.487	62.103	457	110.344	115.284	4.958	115
2023 - I..... trim.....	(2.450)	(61.445)	(479)	(114.193)	(118.517)	(6.724)	(783)
SIM							
2018	444	6.085	-34	11.698	13.223	3.115	-385
2019	376	7.250	-21	13.345	14.823	2.864	335
2020	341	7.042	-34	13.306	14.687	2.308	24
2021 - I..... trim.....	330	7.327	672	15.733	17.147	2.869	2.196
II.....".....	321	7.264	876	16.303	17.661	1.083	415
III.....".....	322	7.769	817	16.728	18.322	1.356	575
IV.....".....	321	7.891	857	17.201	18.914	1.331	745
2022 - I..... trim.....	66	6.118	887	14.776	16.524	1.039	390
II.....".....	59	3.232	1.034	10.095	11.527	583	122
III.....".....	52	3.124	908	10.222	11.346	559	119
IV.....".....	49	3.210	893	10.592	11.628	548	135
2023 - I..... trim.....	(49)	(3.251)	(839)	(10.813)	(11.663)	(435)	(-149)
SGR							
2018	15.620	147.047	-30	699.061	706.030	97.536	5.313
2019	17.642	174.218	-4.950	819.013	837.831	140.731	-868
2020	19.899	173.521	-7.837	858.453	878.707	160.094	-18.455
2021 - I..... trim.....	20.629	185.745	-4.663	874.984	890.298	41.579	6.272
II.....".....	21.468	192.882	-5.297	873.745	891.501	33.515	456
III.....".....	22.660	200.517	-4.886	894.652	913.667	41.049	5.745
IV.....".....	24.952	205.805	-5.488	893.645	915.113	55.845	4.735
2022 - I..... trim.....	25.674	198.724	-1.989	859.723	867.515	63.617	-5.492
II.....".....	25.563	184.467	1.644	793.086	800.051	33.381	-5.421
III.....".....	26.179	180.698	2.956	761.849	766.998	32.054	-625
IV.....".....	29.025	184.357	2.156	769.139	774.995	62.572	2.862
2023 - I..... trim.....	(29.841)	(186.745)	(1.631)	(783.426)	(785.151)	(38.539)	(-10.757)
Totale							
2018	17.185	214.814	273	825.302	839.872	123.498	4.542
2019	19.549	246.869	-4.496	942.795	968.758	166.510	-470
2020	21.879	248.945	-7.475	985.578	1.012.857	185.971	-18.515
2021 - I..... trim.....	22.927	256.195	-2.943	997.560	1.020.017	53.519	10.622
II.....".....	23.932	266.062	-3.967	999.698	1.025.385	42.038	2.479
III.....".....	25.266	275.632	-3.867	1.023.069	1.050.373	49.002	7.693
IV.....".....	27.910	282.618	-4.193	1.024.373	1.054.421	64.472	6.883
2022 - I..... trim.....	28.505	272.135	-781	985.591	1.003.069	74.069	-2.800
II.....".....	28.172	253.085	3.104	912.256	927.968	39.423	-4.588
III.....".....	28.676	246.786	4.074	878.701	891.914	37.686	-582
IV.....".....	31.561	249.670	3.506	890.076	901.907	68.078	3.112
2023 - I..... trim.....	(32.340)	(251.442)	(2.949)	(908.432)	(915.331)	(45.698)	(-10.122)

Fondi comuni aperti di diritto italiano: attività, passività e patrimonio netto*(consistenze di fine periodo al valore di mercato; milioni di euro)*

	2019	2020	2021	2022 ott.	2022 nov.	2022 dic.	2023 gen.	2023 feb.	2023 mar.	2023 apr.
Attività										
1. Depositi e prestiti	20.575	17.789	20.238	16.956	19.276	15.656	15.024	13.741	13.763	(12.761)
2. Titoli emessi da residenti	67.174	62.552	57.045	47.681	48.184	49.324	50.204	50.717	52.103	(53.549)
2.1 Amministrazioni pubbliche	51.314	45.242	39.517	32.776	32.794	34.120	34.696	34.647	36.080	(37.464)
2.1a BOT	12.825	13.790	8.736	6.940	7.549	7.931	8.209	8.131	8.247	(8.418)
2.1b CTZ	4.167	3.300	1.343	(..)
2.1c CCT	1.246	877	1.323	613	586	440	417	449	466	(457)
2.1d BTP	32.395	26.616	27.136	24.428	23.853	24.969	25.163	25.183	26.458	(27.667)
2.1e Altri titoli pubblici	681	658	979	795	807	780	908	883	909	(922)
2.2 società non finanziarie	5.313	6.123	7.036	6.066	6.298	6.217	6.206	6.209	6.251	(6.371)
2.3 banche	8.448	8.842	8.087	6.830	7.058	7.058	7.398	7.979	7.906	(7.856)
2.4 altri intermediari finanziari	2.099	2.345	2.406	2.009	2.035	1.928	1.904	1.882	1.866	(1.859)
3. Titoli emessi da non residenti	61.098	60.590	68.304	64.205	66.028	65.083	67.992	69.158	68.986	(70.748)
3.1 di cui: titoli pubblici	27.438	24.385	27.182	26.871	28.107	27.876	29.543	30.472	30.967	(31.960)
4. Azioni	41.367	43.284	56.245	52.676	54.547	51.479	54.915	54.789	54.476	(53.186)
4.1 Emesse da residenti	10.307	9.773	11.648	9.504	9.702	9.405	10.302	10.336	9.860	(9.862)
4.1a di cui: quotate	10.016	9.575	11.621	9.444	9.641	9.345	10.242	10.276	9.803	(9.765)
4.2 Emesse da non residenti	31.060	33.511	44.597	43.172	44.845	42.073	44.614	44.452	44.616	(43.324)
5. Quote di fondi comuni	60.019	61.929	63.382	50.250	51.554	51.011	51.617	50.748	50.265	(50.102)
5.1 Emesse da residenti	10.923	11.195	11.630	10.472	10.667	10.780	10.930	10.873	10.712	(10.805)
5.2 Emesse da non residenti	49.096	50.733	51.752	39.778	40.887	40.231	40.687	39.875	39.552	(39.297)
6. Altre attività finanziarie	40.947	36.989	40.676	42.835	46.028	35.929	38.621	41.824	42.001	(39.528)
7. Totale	291.180	283.133	305.891	274.603	285.616	268.481	278.374	280.978	281.595	(279.874)
Passività										
8. Depositi e prestiti	880	792	973	397	1.257	1.185	1.221	1.330	1.342	(1.235)
9. Altre passività	39.738	35.824	39.812	41.580	44.924	34.133	37.243	41.202	41.069	(38.496)
10. Patrimonio netto	250.562	246.518	265.106	232.626	239.436	233.164	239.910	238.446	239.183	(240.143)
11. Totale	291.180	283.133	305.891	274.603	285.616	268.481	278.374	280.978	281.595	(279.874)

Fondi comuni aperti di diritto italiano: attività, passività e raccolta netta*(flussi in milioni di euro)*

	2020	2021	2022	2022 ott.	2022 nov.	2022 dic.	2023 gen.	2023 feb.	2023 mar.	2023 apr.
Attività										
1. Depositi e prestiti.....	-2.585	2.309	-4.619	-3.248	2.391	-3.574	-601	-1.297	56	(-972)
2. Titoli emessi da residenti.....	-4.539	-3.899	497	401	-209	2.259	272	1.033	1.103	(1.440)
2.1 Amministrazioni pubbliche.....	-6.211	-4.693	342	486	-320	2.240	69	373	1.064	(1.543)
2.1a BOT.....	2.328	-4.155	499	-161	598	512	271	54	73	(191)
2.1b CTZ.....	-343	-1.909	-1.250	-55	(..)
2.1c CCT.....	-333	471	-840	-55	-30	-142	-25	32	15	(23)
2.1d BTP.....	-5.025	1.696	2.012	770	-907	1.875	-217	313	953	(1.309)
2.1e Altri titoli pubblici.....	-2.841	-796	-82	-13	18	-5	39	-26	22	(21)
2.2 società non finanziarie.....	836	993	347	44	76	-19	9	76	4	(89)
2.3 banche.....	445	-548	-109	-166	47	65	235	590	29	(-155)
2.4 altri intermediari finanziari.....	389	352	-84	37	-12	-28	-42	-6	6	(-37)
3. Titoli emessi da non residenti.....	2.105	9.488	8.356	1.358	933	838	1.802	1.986	-89	(1.962)
3.1 di cui: titoli pubblici.....	-751	3.260	5.281	522	1.037	825	1.323	1.259	257	(1.197)
4. Azioni.....	1.713	1.221	3.686	1.270	-625	-31	-114	-327	-285	(-1.264)
4.1 Emesse da residenti.....	58	-700	-236	142	-401	-112	-52	-223	-211	(-118)
4.1a di cui: quotate.....	346	-570	-158	134	-394	-107	-52	-223	-205	(-158)
4.2 Emesse da non residenti.....	1.654	1.920	3.924	1.128	-225	81	-62	-104	-74	(-1.146)
5. Quote di fondi comuni.....	1.200	-2.524	-5.187	-800	434	755	-681	-507	-443	(-20)
5.1 Emesse da residenti.....	222	-89	854	180	185	461	-88	15	-154	(164)
5.2 Emesse da non residenti.....	975	-2.435	-6.042	-980	249	294	-593	-522	-288	(-185)
6. Altre attività finanziarie.....	-7.558	3.517	-8.458	-363	1.549	-10.537	1.863	3.636	-99	(-2.706)
7. Totale.....	-9.661	10.111	-5.723	-1.381	4.471	-10.290	2.540	4.524	244	(-1.559)
Passività										
8. Depositi e prestiti.....	-75	167	201	-828	869	-64	41	104	19	(-105)
9. Altre passività.....	-4.381	3.315	-4.737	-221	3.344	-10.251	3.049	3.921	314	(-2.437)
10. Raccolta netta.....	-5.205	6.631	-1.191	-333	259	24	-550	500	-89	(983)
11. Totale.....	-9.661	10.111	-5.723	-1.381	4.471	-10.290	2.540	4.524	244	(-1.559)

Mercato italiano dei fondi comuni: patrimonio e raccolta netti

(milioni di euro)

	2020	2021	2022	2021 III trim	2021 IV trim	2022 I trim	2022 II trim	2022 III trim	2022 IV trim	2023 I trim
Patrimonio netto										
1. Fondi di intermediari italiani	550.411	609.032	563.415	589.633	609.032	591.410	565.337	553.130	563.415	(573.147)
2. Fondi di diritto italiano	345.611	377.630	358.451	361.904	377.630	366.578	356.170	348.596	358.451	364.605
2.1 Fondi aperti	248.395	266.972	236.293	259.945	266.972	255.921	238.794	231.219	236.293	242.448
2.1a monetari	1.877	1.866	3.129	1.821	1.866	2.002	2.293	2.114	3.129	3.264
2.1b azionari	23.611	30.520	29.600	27.895	30.520	28.827	27.207	27.234	29.600	31.985
2.1c obbligazionari	101.456	102.202	85.409	102.043	102.202	96.612	87.210	84.066	85.409	89.852
2.1d misti	114.713	124.752	110.967	120.970	124.752	121.021	114.571	110.473	110.967	110.214
2.1e speculativi	6.738	7.632	7.187	7.217	7.632	7.460	7.513	7.334	7.187	7.132
2.2 Fondi chiusi	97.216	110.657	122.158	101.958	110.657	110.657	117.377	117.377	122.158	122.158
2.2a immobiliari	71.278	78.861	86.131	73.413	78.861	78.861	83.831	83.831	86.131	86.131
2.2b azionari	25.938	21.363	24.173	28.545	21.363	21.363	22.443	22.443	24.173	24.173
2.2c speculativi
2.2d altri	10.434	11.854	..	10.434	10.434	11.102	11.102	11.854	11.854
3. Fondi di diritto estero	204.800	231.402	204.964	227.729	231.402	224.832	209.167	204.534	204.964	(208.542)
4. Fondi di intermediari esteri	707.918	810.593	672.168	778.647	810.593	777.477	684.074	667.997	672.168	(689.574)
5. Totale	1.258.329	1.419.625	1.235.583	1.368.280	1.419.625	1.368.887	1.249.411	1.221.127	1.235.583	(1.262.721)
Raccolta netta										
1. Fondi di intermediari italiani	17.913	30.708	11.193	7.305	9.150	3.668	4.646	-827	3.706	(-1.902)
2. Fondi di diritto italiano	5.389	14.055	6.956	1.404	8.453	-37	3.594	-1.336	4.735	-5
2.1 Fondi aperti	-4.907	6.621	70	1.404	3.438	-37	477	-1.336	966	-5
2.1a monetari	299	-11	1.263	14	46	135	291	-179	1.016	134
2.1b azionari	112	1.243	3.387	264	773	33	1.381	785	1.188	85
2.1c obbligazionari	-572	-298	-4.516	-75	142	-1.694	-1.641	-978	-203	2.983
2.1d misti	-4.249	5.507	-73	1.201	2.276	1.532	277	-925	-957	-3.074
2.1e speculativi	-495	182	5	1	201	-44	168	-40	-79	-134
2.2 Fondi chiusi	10.296	7.433	6.885	..	5.014	..	3.116	..	3.769	..
2.2a immobiliari	7.473	4.594	4.504	..	3.137	..	2.431	..	2.073	..
2.2b azionari	2.823	2.217	1.507	..	1.255	..	270	..	1.237	..
2.2c speculativi
2.2d altri	622	874	..	622	..	415	..	459	..
3. Fondi di diritto estero	12.524	16.653	4.237	5.901	697	3.705	1.052	509	-1.029	(-1.897)
4. Fondi di intermediari esteri	18.782	51.000	8.866	10.766	13.672	9.941	-1.531	346	110	(-1.201)
5. Totale	36.695	81.708	20.059	18.071	22.822	13.609	3.115	-481	3.816	(-3.103)

Tutti i fascicoli della collana Statistiche sono disponibili sul sito internet della Banca d'Italia:

<http://www.bancaditalia.it/pubblicazioni>

Eventuali chiarimenti sui dati contenuti in questa pubblicazione possono essere richiesti

via e-mail all'indirizzo: statistiche@bancaditalia.it

Pubblicazione non soggetta a registrazione ai sensi dell'art. 3 bis della L. 103/2012