

# Mercato finanziario

14 aprile 2023

Per informazioni: [statistiche@bancaditalia.it](mailto:statistiche@bancaditalia.it)  
[www.bancaditalia.it/statistiche/index.html](http://www.bancaditalia.it/statistiche/index.html)

Figura 1

## Emissioni nette di obbligazioni per settore emittente (miliardi di euro)

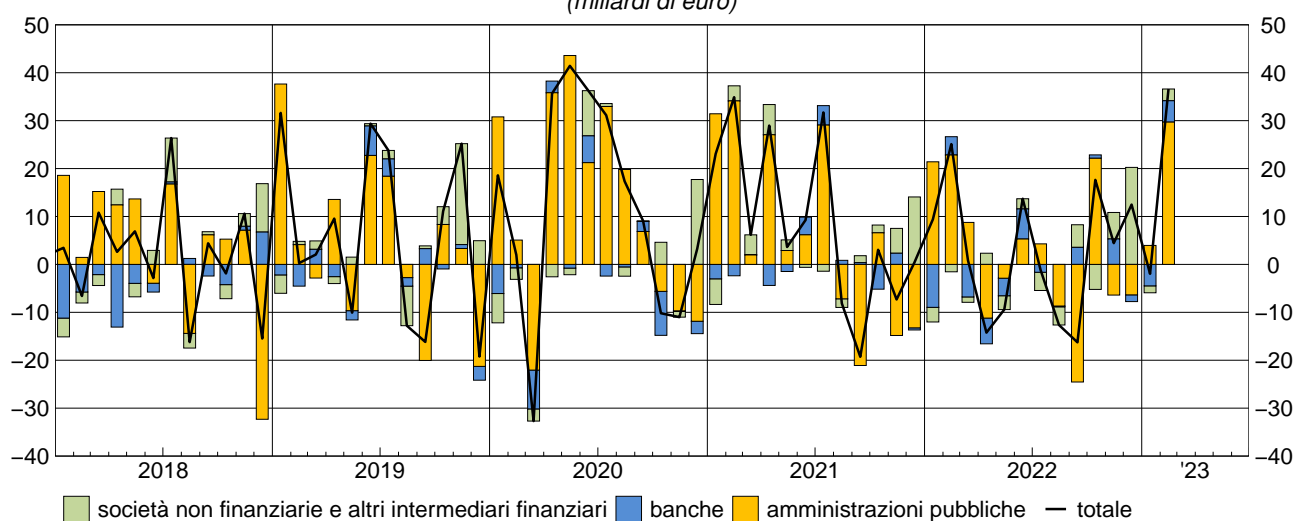

Nel mese di febbraio i settori residenti hanno registrato emissioni nette di obbligazioni per 36,6 miliardi di euro. Le amministrazioni pubbliche hanno effettuato emissioni nette pari a 29,7 miliardi di euro: vi hanno contribuito emissioni nette di BTP (28,6 miliardi), di CCT (1,7 miliardi) e di titoli internazionali (0,5 miliardi) a fronte di rimborsi netti di BOT (1,1 miliardi). Le banche hanno effettuato emissioni nette per 4,5 miliardi di euro. I rimanenti settori hanno effettuato emissioni nette per 2,4 miliardi di euro (le società non finanziarie per 1,9 miliardi e gli altri intermediari finanziari per 0,5 miliardi).

Figura 2

## Rendimenti dei titoli di Stato guida (valori percentuali)

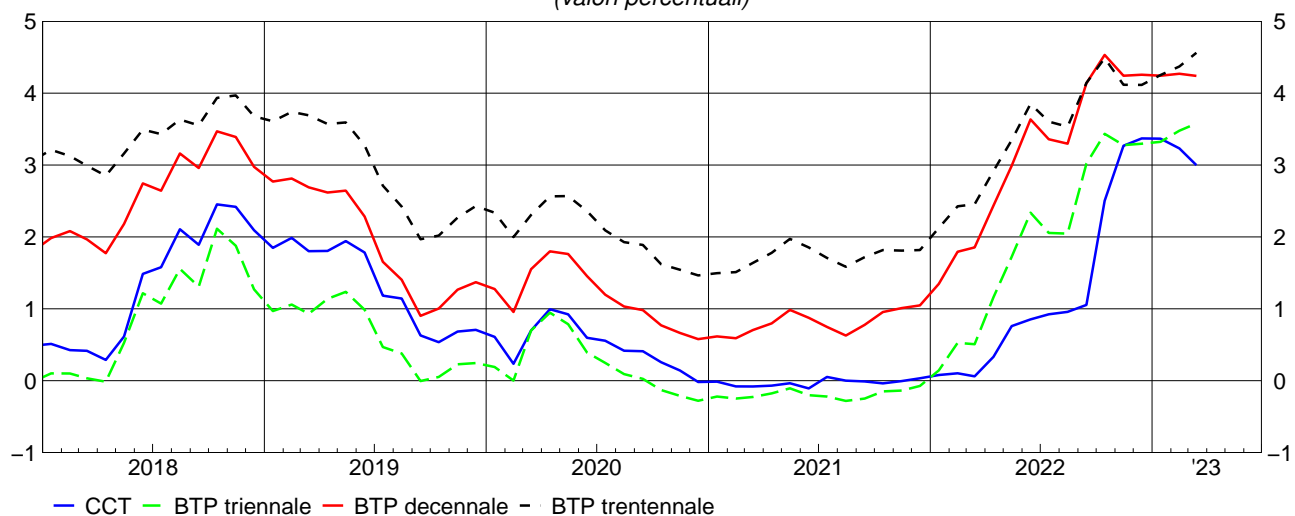

Nel mese di marzo i rendimenti a scadenza lordi dei BTP guida a 3 e 30 anni sono aumentati di 10 e 19 punti base, portandosi rispettivamente al 3,58 e 4,56 per cento, quello del BTP a 10 anni è diminuito di 3 punti base portandosi al 4,24 per cento. Il rendimento del CCT guida è diminuito di 23 punti base, portandosi al 3 per cento.

Periodo di riferimento: febbraio – marzo 2023

### Avviso

A seguito della sospensione da marzo 2021 dei collocamenti dei CTZ disposta dal Ministero dell'Economia e delle Finanze, a partire dalla pubblicazione di ottobre 2022 le informazioni relative ai CTZ vengono eliminate dalla Tavola 1 "Valori mobiliari emessi da residenti", Tavola 2 "Titoli di Stato: rendimenti lordi all'emissione per comparto e durata", Tavola 3 "Titoli di Stato quotati alla Borsa Italiana (M.O.T.): rendimenti, quantità scambiate e consistenze", Tavola 4 "Titoli di Stato quotati al mercato telematico (M.T.S.): quantità scambiate", Tavola 5 "Titoli di Stato quotati a mercato telematico (M.T.S.): vita residua media e durata finanziaria" e Tavola 6 "Titoli di Stato guida: rendimenti a scadenza lordi". Oltre alla sospensione dei collocamenti, la scelta di non pubblicare tali serie è dovuta al progressivo rimborso ed esaurimento delle consistenze di CTZ in circolazione. I dati storici relativi ai CTZ continuano tuttavia ad essere pubblicati nella BDS online.

A partire dalla pubblicazione di novembre il fascicolo separato "[Metodi e fonti:note metodologiche](#)" in sostituzione delle "Note alle tavole" precedentemente riportate alla fine della pubblicazione mensile. Rispetto a queste ultime, il fascicolo "Metodi e fonti: note metodologiche" illustra in modo più approfondito le definizioni, le fonti, le metodologie e le politiche di revisione utilizzate per la produzione delle statistiche contenute nel fascicolo "Mercato finanziario", di cui è parte integrante.

## Avvertenze

- I. Le elaborazioni, salvo diversa indicazione, sono eseguite dalla Banca d'Italia.
- II. Segni convenzionali:
  - il fenomeno non esiste;
  - .... il fenomeno esiste ma i dati non si conoscono;
  - .. i dati non raggiungono la cifra significativa dell'ordine minimo considerato.I dati riportati fra parentesi sono provvisori, quelli fra parentesi in corsivo sono stimati.
- III. Le tavole sono contrassegnate, oltre che da un numero progressivo, da un codice alfanumerico che individua in modo univoco il contenuto della tavola nell'archivio elettronico in cui sono memorizzate le informazioni destinate alla diffusione esterna. Analogo codice identifica le diverse grandezze riportate in ciascuna tavola.

## Indice

Avviso

Avvertenze

Accesso ai dati in BDS:

Tavola 1	- Valori mobiliari emessi da residenti	<a href="#">VALM0100</a>
Tavola 2	- Titoli di Stato: rendimenti lordi all'emissione per comparto e durata	<a href="#">RTIT0100</a>
Tavola 3	- Titoli di Stato quotati alla Borsa Italiana (M.O.T.): rendimenti, quantità scambiate e consistenze	<a href="#">QMOT0100</a>
Tavola 4	- Titoli di Stato quotati al mercato telematico (M.T.S.): quantità scambiate	<a href="#">QMTS0100</a>
Tavola 5	- Titoli di Stato quotati al mercato telematico (M.T.S.): vita residua media e durata finanziaria	<a href="#">QMTS0200</a>
Tavola 6	- Titoli di Stato guida: rendimenti a scadenza lordi	<a href="#">BMK0100</a>
Tavola 7	- Attività di gestione patrimoniale: portafoglio titoli e patrimonio gestito	<a href="#">GESP0100</a>
Tavola 8	- Fondi comuni aperti di diritto italiano: attività, passività e patrimonio netto	<a href="#">BSFC0100</a>
Tavola 9	- Fondi comuni aperti di diritto italiano: attività, passività e raccolta netta	<a href="#">BSFC0200</a>
Tavola 10	- Mercato italiano dei fondi comuni: patrimonio e raccolta netti	<a href="#">BSFC0300</a>

### *Tavole consultabili esclusivamente nella BDS*

- Titoli di stato: composizione per categoria	<a href="#">VALM0200</a>
- Titoli di Stato guida: rendimenti a scadenza lordi (dati giornalieri)	<a href="#">BMK0200</a>
- Caratteristiche dei Buoni ordinari del Tesoro	<a href="#">TDEE0120</a>
- Caratteristiche dei Certificati del Tesoro Zero-coupon	<a href="#">TDEE0121</a>
- Caratteristiche dei Certificati del Tesoro a tasso variabile	<a href="#">TDEE0122</a>
- Caratteristiche dei Buoni Poliennali del Tesoro	<a href="#">TDEE0123</a>
- Operazioni di rimborso anticipato dei Buoni Poliennali del Tesoro	<a href="#">TDEE0130</a>
- Operazioni di rimborso anticipato dei certificati del Tesoro a tasso variabile	<a href="#">TDEE0135</a>
- Emissioni dei Buoni ordinari del Tesoro	<a href="#">BOT0100</a>

## Valori mobiliari emessi da residenti

(milioni di euro)

Periodo	Titoli di debito delle Amministrazioni pubbliche							Amministrazioni locali	Totale
	Amministrazioni centrali								
	BOT	CCT	BTP	BTP indicizzati	Titoli internazionali	Totale			
<b>Emissioni lordi</b>									
2020 .....	181.815	16.444	268.477	34.748	13.253	552.686	..	552.686	
2021 .....	159.141	24.499	268.832	15.089	4.545	478.056	253	478.309	
2022 .....	139.370	18.503	230.568	35.900	(850)	(425.190)	..	(425.190)	
2022 - ago .....	13.700	1.438	10.248	..	(..)	(25.386)	..	(25.386)	
set .....	13.200	1.250	25.250	1.253	(500)	(41.453)	..	(41.453)	
ott .....	12.038	1.150	20.175	1.725	(..)	(35.088)	..	(35.088)	
nov .....	11.473	1.000	23.000	11.995	(350)	(47.818)	..	(47.818)	
dic .....	6.419	1.415	10.000	..	(..)	(17.834)	..	(17.834)	
2023 - gen .....	12.900	..	21.150	1.750	(..)	(35.800)	..	(35.800)	
feb .....	12.090	1.725	27.375	1.725	(500)	(43.415)	..	(43.415)	
<b>Rimborsi</b>									
2020 .....	174.461	15.478	154.743	23.104	4.564	407.006	1.096	408.103	
2021 .....	166.933	1.407	168.981	17.014	10.292	395.848	1.328	397.176	
2022 .....	141.685	31.512	172.643	16.570	(1.021)	(392.741)	990	(393.730)	
2022 - ago .....	13.750	..	19.628	..	(..)	(33.378)	20	(33.397)	
set .....	12.700	906	38.113	..	(500)	(64.669)	87	(64.756)	
ott .....	11.500	..	..	..	(..)	(11.500)	14	(11.514)	
nov .....	10.259	3.425	36.973	3.402	(..)	(54.059)	35	(54.094)	
dic .....	6.600	12.508	4.818	..	(135)	(24.061)	213	(24.274)	
2023 - gen .....	13.750	..	18.082	..	(..)	(31.832)	27	(31.859)	
feb .....	13.150	..	..	..	(..)	(13.200)	11	(13.211)	
<b>Emissioni nette</b>									
2020 .....	7.354	945	116.122	11.699	8.645	147.989	-1.096	146.892	
2021 .....	-7.791	23.171	100.930	-1.302	-5.727	84.037	-1.075	82.962	
2022 .....	-2.316	-13.334	51.436	19.349	(-172)	(25.654)	-990	(24.664)	
2022 - ago .....	-50	1.343	-9.959	..	(..)	(-8.666)	-20	(-8.686)	
set .....	500	283	-13.769	980	(-1)	(-24.457)	-87	(-24.543)	
ott .....	538	1.111	18.971	1.541	(..)	(22.162)	-14	(22.148)	
nov .....	1.214	-2.426	-14.096	8.592	(350)	(-6.366)	-35	(-6.401)	
dic .....	-181	-11.139	5.311	..	(-135)	(-6.143)	-213	(-6.356)	
2023 - gen .....	-850	..	3.399	1.439	(..)	(3.988)	-27	(3.961)	
feb .....	-1.060	1.721	27.197	1.398	(498)	(29.705)	-11	(29.693)	
<b>Consistenze di fine periodo</b>									
2020 .....	121.283	126.552	1.553.750	225.652	47.182	2.129.114	14.659	2.151.473	
2021 .....	113.491	149.643	1.668.601	223.728	42.797	2.227.685	13.604	2.248.988	
2022 .....	111.176	136.634	1.756.526	243.058	(43.595)	(2.291.104)	12.629	(2.311.433)	
2022 - ago .....	109.105	148.658	1.743.005	231.487	(44.693)	(2.289.512)	12.996	(2.310.208)	
set .....	109.605	149.002	1.730.142	232.740	(45.154)	(2.266.758)	12.916	(2.287.374)	
ott .....	110.143	150.152	1.750.317	234.465	(44.854)	(2.290.045)	12.897	(2.310.642)	
nov .....	111.357	147.727	1.751.344	243.058	(44.300)	(2.297.900)	12.850	(2.318.450)	
dic .....	111.176	136.634	1.756.526	243.058	(43.595)	(2.291.104)	12.629	(2.311.433)	
2023 - gen .....	110.326	136.634	1.759.595	244.808	(43.319)	(2.294.796)	12.598	(2.315.094)	
feb .....	109.266	138.359	1.786.970	246.533	(44.195)	(2.325.387)	12.592	(2.345.679)	

(segue)

## Valori mobiliari emessi da residenti

(milioni di euro)

Periodo	Titoli di debito di altri emittenti				Totale titoli di debito	Azioni quotate
	Banche	Società non finanziarie	Imprese di assicurazione	Altri intermediari finanziari		
<b>Emissioni lorde</b>						
2020 .....	72.054	31.216	2.106	83.004	741.066	2.847
2021 .....	60.445	38.994	1.107	82.183	661.038	4.428
2022 .....	80.249	29.679	1.175	91.591	(627.884)	5.610
2022 - ago .....	3.035	825	500	3.547	(33.292)	83
set .....	9.207	4.535	..	8.140	(63.335)	12
ott .....	9.247	1.047	..	6.868	(52.250)	1.853
nov .....	9.364	1.814	175	9.709	(68.879)	667
dic .....	6.509	3.191	..	24.301	(51.835)	264
2023 - gen .....	4.466	5.176	..	3.515	(48.957)	84
feb .....	9.421	5.223	..	4.426	(62.484)	..
<b>Rimborsi</b>						
2020 .....	92.418	22.911	1.983	77.106	602.521	..
2021 .....	65.992	19.127	832	73.336	556.462	..
2022 .....	88.571	33.116	1.145	74.658	(591.220)	..
2022 - ago .....	3.202	1.716	..	6.951	(45.266)	..
set .....	5.649	3.384	..	4.573	(78.362)	..
ott .....	8.539	3.272	..	9.861	(33.186)	..
nov .....	4.055	1.618	175	4.374	(64.316)	..
dic .....	7.914	1.796	469	4.984	(39.437)	..
2023 - gen .....	8.945	4.136	..	5.998	(50.938)	..
feb .....	4.959	3.276	2	3.921	(25.369)	..
<b>Emissioni nette</b>						
2020 .....	-20.364	8.305	123	5.898	140.854	2.847
2021 .....	-5.547	19.867	275	8.847	106.405	4.428
2022 .....	-8.322	-3.437	30	16.933	(29.868)	5.610
2022 - ago .....	-167	-891	500	-3.403	(-12.648)	83
set .....	3.559	1.151	..	3.567	(-16.267)	12
ott .....	708	-2.225	..	-2.994	(17.638)	1.853
nov .....	5.309	196	..	5.335	(4.438)	667
dic .....	-1.405	1.395	-469	19.316	(12.482)	264
2023 - gen .....	-4.479	1.040	..	-2.483	(-1.961)	84
feb .....	4.462	1.946	-2	504	(36.605)	..
<b>Consistenze di fine periodo</b>						
2020 .....	427.410	145.722	15.089	235.640	2.975.334	517.971
2021 .....	415.104	168.202	15.405	241.902	3.089.600	622.859
2022 .....	409.046	168.179	15.412	255.764	(3.159.834)	510.145
2022 - ago .....	402.552	166.349	15.893	232.442	(3.127.444)	484.389
set .....	406.567	167.621	15.883	236.039	(3.113.483)	455.173
ott .....	406.781	165.312	15.893	233.029	(3.131.656)	506.873
nov .....	410.721	165.338	15.891	238.157	(3.148.556)	540.751
dic .....	409.046	168.179	15.412	255.764	(3.159.834)	510.145
2023 - gen .....	404.232	169.135	15.415	253.263	(3.157.140)	558.913
feb .....	409.252	172.607	15.415	252.425	(3.195.377)	571.965

**Titoli di Stato: rendimenti lordi all'emissione per comparto e durata***(valori medi nel periodo)*

Periodo	BOT			CCT
	6 mesi	12 mesi	Medio	
2019 .....	-0,11	0,01	-0,06	1,33
2020 .....	-0,23	-0,14	-0,20	0,48
2021 .....	-0,51	-0,47	-0,49	-0,02
2022 .....	0,60	0,95	0,88	1,08
2021 - apr. ....	-0,48	-0,44	-0,46	-0,08
mag. ....	-0,50	-0,44	-0,47	-0,06
giu. ....	-0,52	-0,49	-0,50	-0,07
lug. ....	-0,52	-0,46	-0,49	0,17
ago. ....	-0,52	-0,51	-0,52	0,05
set. ....	-0,54	-0,48	-0,51	0,03
ott. ....	-0,55	-0,47	-0,51	-0,21
nov. ....	-0,56	-0,53	-0,55	-0,01
dic. ....	-	-0,47	-0,47	0,07
2022 - gen. ....	-0,49	-0,44	-0,46	-
feb. ....	-0,48	-0,32	-0,40	0,08
mar. ....	-0,49	-0,44	-0,46	-0,10
apr. ....	-0,31	-0,11	-0,19	-
mag. ....	-0,09	0,12	0,03	0,50
giu. ....	-	0,89	0,89	0,87
lug. ....	0,63	0,72	0,68	0,58
ago. ....	0,81	0,99	0,91	1,26
set. ....	1,99	2,09	2,05	1,04
ott. ....	2,06	2,53	2,29	0,85
nov. ....	2,34	2,69	2,52	2,54
dic. ....	-	2,67	2,67	3,21
2023 - gen. ....	2,84	3,09	2,99	-
feb. ....	3,08	3,18	3,16	2,58
mar. ....	3,10	3,61	3,34	2,97

*(segue)*

**Titoli di Stato: rendimenti lordi all'emissione per comparto e durata***(valori medi nel periodo)*

Periodo	BTP					BTP indicizzati			
	3 anni	5 anni	10 anni	30 anni	Medio	5 anni	10 anni	30 anni	Medio
2019 .....	0,72	1,16	1,94	2,93	1,48	0,73	1,38	1,49	1,36
2020 .....	0,24	0,56	1,13	2,18	0,78	-0,23	0,84	1,77	0,50
2021 .....	-0,24	0,12	0,74	1,73	0,28	-0,91	-0,64	0,22	-0,42
2022 .....	1,81	2,34	3,00	3,50	2,41	-0,54	1,08	0,74	0,55
2021 - apr. ....	-0,23	0,05	0,50	-	0,18	-0,92	-	0,39	-0,36
mag. ....	-0,20	0,17	0,86	2,06	0,47	-	-0,45	-	-0,45
giu. ....	-0,28	0,17	0,95	-	0,37	-	-	0,47	0,47
lug. ....	-0,24	0,12	0,78	-	0,21	-	-	-	-
ago. ....	-0,29	0,02	0,66	-	0,09	-1,20	-	-	-1,20
set. ....	-0,29	-0,01	0,67	1,69	0,33	-	-0,85	-	-0,85
ott. ....	-0,21	0,11	0,86	1,71	0,37	-	-	-0,16	-0,16
nov. ....	-0,22	0,28	1,05	-	0,40	-	-0,65	-	-0,65
dic. ....	-0,10	0,19	1,02	-	0,30	-	-	-	-
2022 - gen. ....	0,01	-	1,31	2,16	0,32	-1,18	-	0,04	-0,68
feb. ....	0,41	0,49	1,39	-	1,02	-	-0,14	-	-
mar. ....	0,39	1,07	1,81	-	1,22	-	-0,29	-	-0,29
apr. ....	0,98	1,46	2,06	2,77	1,63	-1,52	-	-	-1,52
mag. ....	1,09	1,91	2,78	3,06	2,07	-	0,86	-	0,86
giu. ....	3,04	2,16	3,10	4,21	2,81	-	-	-	-
lug. ....	1,84	2,74	3,47	-	2,57	-	1,37	1,45	1,40
ago. ....	-	2,82	3,42	-	2,81	-	-	-	-
set. ....	2,77	3,09	3,80	4,04	3,41	-	2,45	-	2,45
ott. ....	3,30	4,12	4,70	4,78	4,00	1,09	2,22	-	1,66
nov. ....	3,22	3,53	4,24	-	3,62	-	-	-	-
dic. ....	2,88	-	3,96	-	3,46	-	-	-	-
2023 - gen. ....	3,26	-	-	-	3,39	-	2,03	-	2,03
feb. ....	3,37	3,70	4,28	4,58	3,80	-	2,19	-	2,19
mar. ....	3,71	3,84	4,34	-	3,87	-	2,02	-	2,02



## Titoli di Stato quotati alla Borsa Italiana (M.O.T.): rendimenti, quantità scambiate e consistenze

Periodo	BOT	CCT	BTP	Per memoria: Rendistato	Totale titoli di Stato
<b>Rendimenti a scadenza lordi</b>					
2020 .....	-0,231	0,510	1,239	0,796	1,206
2021 .....	-0,544	-0,204	0,825	0,415	0,792
2022 .....	0,517	0,727	2,639	2,449	2,570
2022 - mar. ....	-0,602	-0,216	1,500	1,194	1,445
apr. ....	-0,483	-0,065	1,964	1,728	1,893
mag. ....	-0,267	0,275	2,428	2,191	2,349
giu. ....	0,105	0,349	2,997	2,789	2,896
lug. ....	0,320	0,509	2,781	2,547	2,699
ago. ....	0,568	0,565	2,740	2,573	2,662
set. ....	1,460	0,771	3,521	3,454	3,418
ott. ....	1,802	1,902	3,887	3,830	3,808
nov. ....	2,106	2,421	3,545	3,529	3,501
dic. ....	2,257	2,496	3,608	3,597	3,566
2023 - gen. ....	2,662	2,618	3,691	3,662	3,652
feb. ....	2,937	2,704	3,775	3,804	3,737
mar. ....	3,069	2,870	3,813	3,861	3,779
<b>Quantità scambiate (milioni di euro)</b>					
2020 .....	578	10.595	133.220	111.718	145.269
2021 .....	358	5.214	122.564	103.411	128.423
2022 .....	2.140	3.524	139.385	118.753	145.061
2022 - mar. ....	10	419	10.289	8.649	10.720
apr. ....	7	327	8.183	7.230	8.519
mag. ....	44	299	11.051	9.413	11.398
giu. ....	17	367	14.916	13.039	15.300
lug. ....	33	185	12.089	10.756	12.308
ago. ....	30	170	9.021	8.031	9.221
set. ....	139	195	14.773	13.091	15.107
ott. ....	335	267	14.799	12.613	15.402
nov. ....	590	271	14.101	11.632	14.962
dic. ....	909	314	13.226	10.240	14.449
2023 - gen. ....	1.371	410	14.971	11.799	16.752
feb. ....	1.714	440	18.160	14.691	20.313
mar. ....	1.945	430	20.662	16.714	23.037
<b>Consistenza al valore nominale dei titoli quotati (milioni di euro)</b>					
2020 .....	121.282	126.551	1.779.402	1.389.913	2.081.715
2021 .....	106.491	149.643	1.892.329	1.510.319	2.177.722
2022 .....	104.025	136.634	1.984.366	1.580.427	2.225.025
2022 - mar. ....	105.112	157.190	1.922.083	1.539.476	2.212.624
apr. ....	104.262	157.190	1.936.240	1.562.651	2.225.931
mag. ....	103.690	144.632	1.958.627	1.565.936	2.219.399
giu. ....	101.940	146.070	1.965.341	1.564.358	2.225.801
lug. ....	101.455	147.220	1.965.243	1.581.638	2.226.368
ago. ....	101.405	148.657	1.938.381	1.550.965	2.200.893
set. ....	103.605	149.001	1.962.882	1.574.213	2.215.488
ott. ....	105.143	150.151	1.965.444	1.560.415	2.220.738
nov. ....	104.757	135.219	1.994.401	1.573.526	2.234.377
dic. ....	104.025	136.634	1.984.366	1.580.427	2.225.025
2023 - gen. ....	103.175	136.634	2.004.402	1.571.886	2.244.211
feb. ....	103.265	138.359	2.003.018	1.599.261	2.244.642
mar. ....	104.785	142.909	2.036.837	1.598.174	2.284.531

**Titoli di Stato quotati al mercato telematico (M.T.S.): quantità scambiate***(milioni di euro)*

Periodo	BOT	CCT	BTP	Totale titoli di Stato
2019 .....	316.787	59.817	435.650	870.278
2020 .....	627.246	81.199	949.834	1.792.199
2021 .....	1.422.087	115.752	2.079.514	3.835.043
2022 .....	784.240	172.003	1.809.217	2.845.323
2021 - I.... trim .....	298.861	26.672	456.040	838.316
II.... " .....	389.039	28.476	546.101	1.035.271
III.... " .....	396.040	29.550	516.252	990.443
IV.... " .....	338.147	31.054	561.121	971.013
2022 - I.... trim .....	318.724	32.646	522.037	911.436
II.... " .....	224.889	56.779	531.709	844.196
III.... " .....	122.404	41.265	363.487	538.150
IV.... " .....	118.223	41.313	391.984	551.541
2023 - I.... trim .....	154.854	77.192	619.043	851.110
2022 - mar. ....	120.576	9.169	176.353	318.820
apr. ....	95.287	14.988	159.792	284.243
mag. ....	82.836	27.348	205.924	327.458
giu. ....	46.766	14.443	165.993	232.495
lug. ....	34.891	11.126	118.187	164.535
ago. ....	45.990	16.636	108.665	181.707
set. ....	41.523	13.503	136.635	191.908
ott. ....	36.052	17.981	109.893	163.931
nov. ....	54.171	15.881	165.535	235.596
dic. ....	28.000	7.451	116.556	152.014
2023 - gen. ....	39.672	21.860	172.899	234.435
feb. ....	54.469	25.361	217.761	297.598
mar. ....	60.713	29.971	228.383	319.077

**Titoli di Stato quotati al mercato telematico (M.T.S.): vita residua media e durata finanziaria***(dati di fine periodo; in anni)*

Periodo	BOT	CCT	BTP	Totale titoli di Stato
<b>Vita residua media</b>				
2020 .....	0,41	3,29	7,71	6,85
2021 .....	0,44	2,89	7,79	7,00
2022 .....	0,45	3,02	7,61	6,99
2022 - apr. ....	0,47	2,82	7,78	6,99
mag. ....	0,47	3,06	7,71	7,03
giu. ....	0,45	3,03	7,70	7,02
lug. ....	0,47	2,97	7,68	7,00
ago. ....	0,48	2,94	7,73	7,03
set. ....	0,49	2,91	7,67	7,01
ott. ....	0,48	2,85	7,65	6,98
nov. ....	0,47	3,05	7,62	7,01
dic. ....	0,45	3,02	7,61	6,99
2023 - gen. ....	0,46	2,93	7,57	6,96
feb. ....	0,47	2,86	7,65	7,02
mar. ....	0,47	2,86	7,55	6,93
<b>Durata finanziaria</b>				
2020 .....	0,40	0,26	7,53	6,97
2021 .....	0,44	0,28	7,40	6,96
2022 .....	0,44	0,25	6,00	5,69
2022 - apr. ....	0,47	0,33	6,85	6,43
mag. ....	0,47	0,27	6,63	6,27
giu. ....	0,45	0,27	6,46	6,10
lug. ....	0,47	0,27	6,51	6,16
ago. ....	0,47	0,22	6,36	6,00
set. ....	0,48	0,19	6,08	5,77
ott. ....	0,48	0,36	6,15	5,83
nov. ....	0,47	0,30	6,26	5,94
dic. ....	0,44	0,25	6,00	5,69
2023 - gen. ....	0,46	0,25	6,07	5,76
feb. ....	0,47	0,22	6,06	5,75
mar. ....	0,47	0,18	6,06	5,76

## Titoli di Stato guida: rendimenti a scadenza lordi

(valori medi nel periodo)

Periodo	BTP				CCT
	3 anni	5 anni	10 anni	30 anni	
2019 .....	0,640	1,147	1,951	2,941	1,337
2020 .....	0,230	0,592	1,168	2,056	0,485
2021 .....	-0,191	0,105	0,811	1,725	-0,030
2022 .....	1,960	2,408	3,157	3,426	1,188
2021 - I trim.....	-0,232	0,036	0,637	1,548	-0,058
II ".....	-0,162	0,149	0,885	1,868	-0,071
III ".....	-0,251	0,016	0,717	1,670	0,014
IV ".....	-0,120	0,218	1,004	1,815	-0,003
2022 - I trim.....	0,392	0,833	1,665	2,335	0,081
II ".....	1,740	2,175	3,020	3,372	0,648
III ".....	2,373	2,923	3,598	3,760	0,978
IV ".....	3,336	3,701	4,344	4,239	3,047
2023 - I trim.....	3,460	3,700	4,251	4,395	3,199
2022 - mar. ....	0,507	1,094	1,854	2,454	0,060
apr. ....	1,161	1,688	2,436	2,917	0,332
mag. ....	1,723	2,093	2,990	3,347	0,759
giu. ....	2,337	2,745	3,635	3,851	0,853
lug. ....	2,055	2,615	3,359	3,604	0,923
ago. ....	2,046	2,612	3,297	3,533	0,957
set. ....	3,019	3,542	4,138	4,142	1,054
ott. ....	3,434	3,912	4,532	4,487	2,503
nov. ....	3,277	3,536	4,243	4,117	3,269
dic. ....	3,297	3,653	4,257	4,115	3,370
2023 - gen. ....	3,323	3,633	4,243	4,252	3,367
feb. ....	3,478	3,714	4,270	4,371	3,231
mar. ....	3,578	3,752	4,240	4,562	2,998

## Attività di gestione patrimoniale: portafoglio titoli e patrimonio gestito

(valori di mercato di fine periodo; milioni di euro)

Periodo	Titoli di Amministrazioni centrali italiane			Totale	Obbligazioni		Azioni	
	di cui:				Italiane	Estere	Italiane	Estere
	BOT	BTP	CCT					
<b>Banche</b>								
2017 .....	99	16.722	3.934	21.902	6.651	14.499	1.783	4.253
2018 .....	705	16.838	2.089	20.543	7.361	18.195	1.222	4.081
2019 .....	706	10.680	1.227	13.803	6.625	16.523	1.052	5.028
2020 - IV... trim.....	311	11.402	1.196	14.045	6.637	16.234	917	5.568
2021 - I..... trim.....	223	10.436	1.080	12.649	6.237	15.145	968	5.704
II.....".....	306	10.389	1.100	12.369	6.107	15.386	1.005	6.272
III.....".....	434	10.379	1.340	12.737	6.150	15.495	1.008	6.467
IV.....".....	320	10.155	1.374	12.189	6.056	15.615	1.077	6.593
2022 - I..... trim.....	229	9.997	1.385	11.874	5.826	15.595	1.001	6.419
II.....".....	278	10.244	1.311	11.888	5.189	16.097	958	6.582
III.....".....	582	9.532	1.045	11.201	5.276	17.201	880	6.453
IV.....".....	(1.252)	(10.724)	(897)	(12.914)	(5.295)	(19.224)	(949)	(7.180)
<b>SIM</b>								
2017 .....	3	664	309	1.006	645	2.912	357	1.080
2018 .....	69	334	155	614	500	2.719	463	908
2019 .....	74	552	96	781	552	2.741	351	1.315
2020 - IV... trim.....	64	515	63	832	716	2.589	282	1.538
2021 - I..... trim.....	48	620	52	805	669	3.841	287	1.803
II.....".....	60	523	65	672	696	4.270	268	1.935
III.....".....	59	539	55	676	760	4.088	284	2.011
IV.....".....	22	664	55	759	828	4.138	277	2.130
2022 - I..... trim.....	47	670	49	778	726	3.987	264	1.948
II.....".....	14	459	20	497	577	3.037	253	1.405
III.....".....	59	455	37	553	724	3.302	248	1.312
IV.....".....	(80)	(476)	(21)	(579)	(796)	(3.418)	(260)	(1.398)
<b>SGR</b>								
2017 .....	1.109	188.330	14.461	210.368	28.666	248.488	18.751	36.427
2018 .....	4.491	184.951	11.041	206.182	25.839	250.265	17.795	36.342
2019 .....	7.260	262.877	9.505	286.961	29.017	257.054	18.673	40.399
2020 - IV... trim.....	5.564	288.263	9.122	310.537	26.153	277.091	18.177	40.912
2021 - I..... trim.....	4.507	292.644	9.204	313.581	25.645	272.061	26.835	35.151
II.....".....	3.973	287.375	9.107	306.998	25.320	269.935	26.356	36.083
III.....".....	4.184	286.648	9.600	306.732	25.974	280.091	26.520	37.040
IV.....".....	3.826	278.399	9.439	297.029	25.100	281.142	20.580	44.525
2022 - I..... trim.....	3.451	267.172	9.503	284.706	23.316	265.801	19.608	44.140
II.....".....	2.279	241.893	8.760	256.241	21.598	241.771	18.956	42.831
III.....".....	2.983	224.151	8.528	238.442	20.797	231.638	18.545	42.583
IV.....".....	(2.679)	(218.010)	(5.649)	(229.013)	(21.104)	(236.496)	(20.981)	(46.011)
<b>Totale</b>								
2017 .....	1.211	205.716	18.703	233.276	35.962	265.900	20.890	41.761
2018 .....	5.265	202.123	13.285	227.339	33.700	271.179	19.479	41.332
2019 .....	8.040	274.109	10.829	301.544	36.194	276.318	20.076	46.741
2020 - IV... trim.....	5.938	300.180	10.382	325.415	33.505	295.914	19.376	48.017
2021 - I..... trim.....	4.778	303.701	10.336	327.036	32.551	291.047	28.089	42.658
II.....".....	4.339	298.288	10.272	320.039	32.124	289.590	27.629	44.290
III.....".....	4.677	297.566	10.995	320.146	32.884	299.674	27.813	45.517
IV.....".....	4.168	289.218	10.867	309.978	31.984	300.894	21.933	53.248
2022 - I..... trim.....	3.727	277.839	10.937	297.358	29.868	285.383	20.873	52.507
II.....".....	2.571	252.597	10.090	268.626	27.364	260.905	20.166	50.819
III.....".....	3.624	234.137	9.610	250.196	26.797	252.140	19.673	50.348
IV.....".....	(4.010)	(229.210)	(6.567)	(242.507)	(27.195)	(259.139)	(22.190)	(54.590)

(segue)

## Attività di gestione patrimoniale: portafoglio titoli e patrimonio gestito

(valori di mercato di fine periodo; milioni di euro)

Periodo	Quote di fondi comuni		Altre attività finanziarie	Portafoglio totale	Patrimonio gestito	Per memoria:	
	Italiani	Esteri				Raccolta lorda	Raccolta netta
<b>Banche</b>							
2017 .....	2.139	69.351	499	121.077	127.559	28.773	4.410
2018 .....	1.120	61.682	338	114.542	120.618	22.847	-386
2019 .....	1.531	65.401	475	110.437	116.104	22.916	63
2020 - IV... trim.....	1.639	68.383	397	113.819	119.463	8.478	-1.017
2021 - I..... trim.....	1.968	63.124	1.048	106.843	112.572	9.071	2.155
II....." .....	2.142	65.916	453	109.650	116.223	7.441	1.608
III....." .....	2.284	67.346	202	111.690	118.384	6.596	1.374
IV....." .....	2.637	68.922	438	113.527	120.395	7.295	1.403
2022 - I..... trim.....	2.764	67.293	321	111.093	119.031	9.414	2.302
II....." .....	2.550	65.386	426	109.076	116.390	5.459	711
III....." .....	2.445	62.964	210	106.631	113.570	5.074	-76
IV....." .....	(2.487)	(61.652)	(453)	(110.155)	(115.101)	(4.958)	(115)
<b>SIM</b>							
2017 .....	564	7.575	1	14.141	15.370	3.634	278
2018 .....	444	6.085	-34	11.698	13.223	3.115	-385
2019 .....	376	7.250	-21	13.345	14.823	2.864	335
2020 - IV... trim.....	341	7.042	-34	13.306	14.687	447	-51
2021 - I..... trim.....	330	7.327	672	15.733	17.147	2.869	2.196
II....." .....	321	7.264	876	16.303	17.661	1.083	415
III....." .....	322	7.769	817	16.728	18.322	1.356	575
IV....." .....	321	7.891	857	17.201	18.914	1.331	745
2022 - I..... trim.....	66	6.118	887	14.776	16.524	1.039	390
II....." .....	59	3.232	1.034	10.095	11.527	583	122
III....." .....	52	3.124	908	10.222	11.346	559	119
IV....." .....	(49)	(3.220)	(893)	(10.613)	(11.628)	(548)	(135)
<b>SGR</b>							
2017 .....	13.645	152.530	135	709.011	715.608	90.612	-193
2018 .....	15.620	147.047	-30	699.061	706.030	97.536	5.313
2019 .....	17.642	174.218	-4.950	819.013	837.831	140.731	-868
2020 - IV... trim.....	19.899	173.521	-7.837	858.453	878.707	49.050	-17.351
2021 - I..... trim.....	20.629	185.745	-4.663	874.984	890.298	41.579	6.272
II....." .....	21.468	192.882	-5.297	873.745	891.501	33.515	456
III....." .....	22.660	200.517	-4.886	894.652	913.667	41.049	5.745
IV....." .....	24.952	205.805	-5.488	893.645	915.113	55.845	4.735
2022 - I..... trim.....	25.674	199.418	-1.989	860.685	868.575	63.628	-5.502
II....." .....	25.563	184.467	1.644	793.086	800.051	33.381	-5.421
III....." .....	26.179	180.698	2.956	761.849	766.998	32.054	-625
IV....." .....	(29.028)	(184.438)	(2.156)	(769.228)	(775.064)	(62.561)	(2.884)
<b>Totale</b>							
2017 .....	16.348	229.456	635	844.229	858.537	123.017	4.497
2018 .....	17.185	214.814	273	825.302	839.872	123.498	4.542
2019 .....	19.549	246.869	-4.496	942.795	968.758	166.510	-470
2020 - IV... trim.....	21.879	248.945	-7.475	985.578	1.012.857	57.975	-18.419
2021 - I..... trim.....	22.927	256.195	-2.943	997.560	1.020.017	53.519	10.622
II....." .....	23.932	266.062	-3.967	999.698	1.025.385	42.038	2.479
III....." .....	25.266	275.632	-3.867	1.023.069	1.050.373	49.002	7.693
IV....." .....	27.910	282.618	-4.193	1.024.373	1.054.421	64.472	6.883
2022 - I..... trim.....	28.504	272.829	-781	986.553	1.004.129	74.080	-2.810
II....." .....	28.172	253.085	3.104	912.256	927.968	39.423	-4.588
III....." .....	28.676	246.786	4.074	878.701	891.914	37.686	-582
IV....." .....	(31.564)	(249.310)	(3.502)	(889.996)	(901.793)	(68.067)	(3.134)

**Fondi comuni aperti di diritto italiano: attività, passività e patrimonio netto***(consistenze di fine periodo al valore di mercato; milioni di euro)*

	2019	2020	2021	2022 ago.	2022 set.	2022 ott.	2022 nov.	2022 dic.	2023 gen.	2023 feb.
<b>Attività</b>										
<b>1. Depositi e prestiti</b> .....	<b>20.575</b>	<b>17.789</b>	<b>20.238</b>	<b>20.209</b>	<b>20.272</b>	<b>16.956</b>	<b>19.276</b>	<b>15.656</b>	<b>15.024</b>	<b>(13.741)</b>
<b>2. Titoli emessi da residenti</b> .....	<b>67.174</b>	<b>62.552</b>	<b>57.045</b>	<b>48.953</b>	<b>46.864</b>	<b>47.681</b>	<b>48.184</b>	<b>49.324</b>	<b>50.204</b>	<b>(50.717)</b>
<b>2.1 Amministrazioni pubbliche</b> .....	51.314	45.242	39.517	33.743	32.023	32.776	32.794	34.120	34.696	(34.647)
<b>2.1a BOT</b> .....	12.825	13.790	8.736	7.449	7.093	6.940	7.549	7.931	8.209	(8.131)
<b>2.1b CTZ</b> .....	4.167	3.300	1.343	748	55	..	..	..	..	(-)
<b>2.1c CCT</b> .....	1.246	877	1.323	707	666	613	586	440	417	(449)
<b>2.1d BTP</b> .....	32.395	26.616	27.136	24.017	23.390	24.428	23.853	24.969	25.163	(25.183)
<b>2.1e Altri titoli pubblici</b> .....	681	658	979	821	818	795	807	780	908	(883)
<b>2.2 società non finanziarie</b> .....	5.313	6.123	7.036	6.193	5.998	6.066	6.298	6.217	6.206	(6.209)
<b>2.3 banche</b> .....	8.448	8.842	8.087	6.934	6.860	6.830	7.058	7.058	7.398	(7.979)
<b>2.4 altri intermediari finanziari</b> .....	2.099	2.345	2.406	2.083	1.983	2.009	2.035	1.928	1.904	(1.882)
<b>3. Titoli emessi da non residenti</b> .....	<b>61.098</b>	<b>60.590</b>	<b>68.304</b>	<b>65.144</b>	<b>62.980</b>	<b>64.205</b>	<b>66.028</b>	<b>65.083</b>	<b>67.992</b>	<b>(69.158)</b>
<b>3.1 di cui: titoli pubblici</b> .....	27.438	24.385	27.182	27.329	26.478	26.871	28.107	27.876	29.543	(30.472)
<b>4. Azioni</b> .....	<b>41.367</b>	<b>43.284</b>	<b>56.245</b>	<b>51.174</b>	<b>48.265</b>	<b>52.676</b>	<b>54.547</b>	<b>51.479</b>	<b>54.915</b>	<b>(54.789)</b>
<b>4.1 Emesse da residenti</b> .....	10.307	9.773	11.648	9.062	8.548	9.504	9.702	9.405	10.302	(10.336)
<b>4.1a di cui: quotate</b> .....	10.016	9.575	11.621	9.020	8.506	9.444	9.641	9.345	10.242	(10.276)
<b>4.2 Emesse da non residenti</b> .....	31.060	33.511	44.597	42.112	39.717	43.172	44.845	42.073	44.614	(44.452)
<b>5. Quote di fondi comuni</b> .....	<b>60.019</b>	<b>61.929</b>	<b>63.382</b>	<b>54.095</b>	<b>50.579</b>	<b>50.250</b>	<b>51.554</b>	<b>51.011</b>	<b>51.617</b>	<b>(50.748)</b>
<b>5.1 Emesse da residenti</b> .....	10.923	11.195	11.630	10.720	10.215	10.472	10.667	10.780	10.930	(10.873)
<b>5.2 Emesse da non residenti</b> .....	49.096	50.733	51.752	43.375	40.364	39.778	40.887	40.231	40.687	(39.875)
<b>6. Altre attività finanziarie</b> .....	<b>40.947</b>	<b>36.989</b>	<b>40.676</b>	<b>51.857</b>	<b>42.971</b>	<b>42.835</b>	<b>46.028</b>	<b>35.929</b>	<b>38.621</b>	<b>(41.824)</b>
<b>7. Totale</b> .....	<b>291.180</b>	<b>283.133</b>	<b>305.891</b>	<b>291.431</b>	<b>271.931</b>	<b>274.603</b>	<b>285.616</b>	<b>268.481</b>	<b>278.374</b>	<b>(280.978)</b>
<b>Passività</b>										
<b>8. Depositi e prestiti</b> .....	<b>880</b>	<b>792</b>	<b>973</b>	<b>1.194</b>	<b>1.227</b>	<b>397</b>	<b>1.257</b>	<b>1.185</b>	<b>1.221</b>	<b>(1.330)</b>
<b>9. Altre passività</b> .....	<b>39.738</b>	<b>35.824</b>	<b>39.812</b>	<b>50.289</b>	<b>41.598</b>	<b>41.580</b>	<b>44.924</b>	<b>34.133</b>	<b>37.243</b>	<b>(41.202)</b>
<b>10. Patrimonio netto</b> .....	<b>250.562</b>	<b>246.518</b>	<b>265.106</b>	<b>239.948</b>	<b>229.106</b>	<b>232.626</b>	<b>239.436</b>	<b>233.164</b>	<b>239.910</b>	<b>(238.446)</b>
<b>11. Totale</b> .....	<b>291.180</b>	<b>283.133</b>	<b>305.891</b>	<b>291.431</b>	<b>271.931</b>	<b>274.603</b>	<b>285.616</b>	<b>268.481</b>	<b>278.374</b>	<b>(280.978)</b>

## Fondi comuni aperti di diritto italiano: attività, passività e raccolta netta

(flussi in milioni di euro)

	2020	2021	2022	2022 ago.	2022 set.	2022 ott.	2022 nov.	2022 dic.	2023 gen.	2023 feb.
<b>Attività</b>										
<b>1. Depositi e prestiti.....</b>	<b>-2.585</b>	<b>2.309</b>	<b>-4.619</b>	<b>1.021</b>	<b>37</b>	<b>-3.248</b>	<b>2.391</b>	<b>-3.574</b>	<b>-601</b>	<b>(-1.297)</b>
<b>2. Titoli emessi da residenti.....</b>	<b>-4.539</b>	<b>-3.899</b>	<b>497</b>	<b>-572</b>	<b>-489</b>	<b>401</b>	<b>-209</b>	<b>2.259</b>	<b>272</b>	<b>(1.033)</b>
<b>2.1 Amministrazioni pubbliche.....</b>	<b>-6.211</b>	<b>-4.693</b>	<b>342</b>	<b>-616</b>	<b>-594</b>	<b>486</b>	<b>-320</b>	<b>2.240</b>	<b>69</b>	<b>(373)</b>
<b>2.1a BOT.....</b>	<b>2.328</b>	<b>-4.155</b>	<b>499</b>	<b>-352</b>	<b>-86</b>	<b>-161</b>	<b>598</b>	<b>512</b>	<b>271</b>	<b>(54)</b>
<b>2.1b CTZ.....</b>	<b>-343</b>	<b>-1.909</b>	<b>-1.250</b>	<b>299</b>	<b>-692</b>	<b>-55</b>	<b>..</b>	<b>..</b>	<b>..</b>	<b>(..)</b>
<b>2.1c CCT.....</b>	<b>-333</b>	<b>471</b>	<b>-840</b>	<b>-26</b>	<b>-41</b>	<b>-55</b>	<b>-30</b>	<b>-142</b>	<b>-25</b>	<b>(32)</b>
<b>2.1d BTP.....</b>	<b>-5.025</b>	<b>1.696</b>	<b>2.012</b>	<b>-530</b>	<b>219</b>	<b>770</b>	<b>-907</b>	<b>1.875</b>	<b>-217</b>	<b>(313)</b>
<b>2.1e Altri titoli pubblici.....</b>	<b>-2.841</b>	<b>-796</b>	<b>-82</b>	<b>-8</b>	<b>7</b>	<b>-13</b>	<b>18</b>	<b>-5</b>	<b>39</b>	<b>(-26)</b>
<b>2.2 società non finanziarie.....</b>	<b>836</b>	<b>993</b>	<b>347</b>	<b>5</b>	<b>38</b>	<b>44</b>	<b>76</b>	<b>-19</b>	<b>9</b>	<b>(76)</b>
<b>2.3 banche.....</b>	<b>445</b>	<b>-548</b>	<b>-109</b>	<b>49</b>	<b>91</b>	<b>-166</b>	<b>47</b>	<b>65</b>	<b>235</b>	<b>(590)</b>
<b>2.4 altri intermediari finanziari.....</b>	<b>389</b>	<b>352</b>	<b>-84</b>	<b>-10</b>	<b>-24</b>	<b>37</b>	<b>-12</b>	<b>-28</b>	<b>-42</b>	<b>(-6)</b>
<b>3. Titoli emessi da non residenti.....</b>	<b>2.105</b>	<b>9.488</b>	<b>8.356</b>	<b>-160</b>	<b>206</b>	<b>1.358</b>	<b>933</b>	<b>838</b>	<b>1.802</b>	<b>(1.986)</b>
<b>3.1 di cui: titoli pubblici.....</b>	<b>-751</b>	<b>3.260</b>	<b>5.281</b>	<b>12</b>	<b>-38</b>	<b>522</b>	<b>1.037</b>	<b>825</b>	<b>1.323</b>	<b>(1.259)</b>
<b>4. Azioni.....</b>	<b>1.713</b>	<b>1.221</b>	<b>3.686</b>	<b>-768</b>	<b>439</b>	<b>1.270</b>	<b>-625</b>	<b>-31</b>	<b>-114</b>	<b>(-327)</b>
<b>4.1 Emesse da residenti.....</b>	<b>58</b>	<b>-700</b>	<b>-236</b>	<b>-98</b>	<b>10</b>	<b>142</b>	<b>-401</b>	<b>-112</b>	<b>-52</b>	<b>(-223)</b>
<b>4.1a di cui: quotate.....</b>	<b>346</b>	<b>-570</b>	<b>-158</b>	<b>-87</b>	<b>11</b>	<b>134</b>	<b>-394</b>	<b>-107</b>	<b>-52</b>	<b>(-223)</b>
<b>4.2 Emesse da non residenti.....</b>	<b>1.654</b>	<b>1.920</b>	<b>3.924</b>	<b>-670</b>	<b>429</b>	<b>1.128</b>	<b>-225</b>	<b>81</b>	<b>-62</b>	<b>(-104)</b>
<b>5. Quote di fondi comuni.....</b>	<b>1.200</b>	<b>-2.524</b>	<b>-5.187</b>	<b>132</b>	<b>-1.259</b>	<b>-800</b>	<b>434</b>	<b>755</b>	<b>-681</b>	<b>(-507)</b>
<b>5.1 Emesse da residenti.....</b>	<b>222</b>	<b>-89</b>	<b>854</b>	<b>-79</b>	<b>-3</b>	<b>180</b>	<b>185</b>	<b>461</b>	<b>-88</b>	<b>(15)</b>
<b>5.2 Emesse da non residenti.....</b>	<b>975</b>	<b>-2.435</b>	<b>-6.042</b>	<b>212</b>	<b>-1.256</b>	<b>-980</b>	<b>249</b>	<b>294</b>	<b>-593</b>	<b>(-522)</b>
<b>6. Altre attività finanziarie.....</b>	<b>-7.558</b>	<b>3.517</b>	<b>-8.458</b>	<b>8.174</b>	<b>-8.279</b>	<b>-363</b>	<b>1.549</b>	<b>-10.537</b>	<b>1.863</b>	<b>(3.636)</b>
<b>7. Totale.....</b>	<b>-9.661</b>	<b>10.111</b>	<b>-5.723</b>	<b>7.827</b>	<b>-9.344</b>	<b>-1.381</b>	<b>4.471</b>	<b>-10.290</b>	<b>2.540</b>	<b>(4.524)</b>
<b>Passività</b>										
<b>8. Depositi e prestiti.....</b>	<b>-75</b>	<b>167</b>	<b>201</b>	<b>-160</b>	<b>29</b>	<b>-828</b>	<b>869</b>	<b>-64</b>	<b>41</b>	<b>(104)</b>
<b>9. Altre passività.....</b>	<b>-4.381</b>	<b>3.315</b>	<b>-4.737</b>	<b>7.751</b>	<b>-7.952</b>	<b>-221</b>	<b>3.344</b>	<b>-10.251</b>	<b>3.049</b>	<b>(3.921)</b>
<b>10. Raccolta netta.....</b>	<b>-5.205</b>	<b>6.631</b>	<b>-1.191</b>	<b>236</b>	<b>-1.421</b>	<b>-333</b>	<b>259</b>	<b>24</b>	<b>-550</b>	<b>(500)</b>
<b>11. Totale.....</b>	<b>-9.661</b>	<b>10.111</b>	<b>-5.723</b>	<b>7.827</b>	<b>-9.344</b>	<b>-1.381</b>	<b>4.471</b>	<b>-10.290</b>	<b>2.540</b>	<b>(4.524)</b>



## Mercato italiano dei fondi comuni: patrimonio e raccolta netti

(milioni di euro)

	2020	2021	2022	2021 II trim	2021 III trim	2021 IV trim	2022 I trim	2022 II trim	2022 III trim	2022 IV trim
<b>Patrimonio netto</b>										
<b>1. Fondi di intermediari italiani .....</b>	<b>550.411</b>	<b>609.032</b>	<b>(563.415)</b>	<b>579.722</b>	<b>589.633</b>	<b>609.032</b>	<b>591.410</b>	<b>565.337</b>	<b>553.130</b>	<b>(563.415)</b>
<b>2. Fondi di diritto italiano .....</b>	<b>345.611</b>	<b>377.630</b>	<b>358.451</b>	<b>360.255</b>	<b>361.904</b>	<b>377.630</b>	<b>366.578</b>	<b>356.170</b>	<b>348.596</b>	<b>358.451</b>
<b>2.1 Fondi aperti .....</b>	248.395	266.972	236.293	258.297	259.945	266.972	255.921	238.794	231.219	236.293
<b>2.1a monetari .....</b>	1.877	1.866	3.129	1.807	1.821	1.866	2.002	2.293	2.114	3.129
<b>2.1b azionari .....</b>	23.611	30.520	29.600	27.383	27.895	30.520	28.827	27.207	27.234	29.600
<b>2.1c obbligazionari .....</b>	101.456	102.202	85.409	102.073	102.043	102.202	96.612	87.210	84.066	85.409
<b>2.1d misti .....</b>	114.713	124.752	110.967	119.988	120.970	124.752	121.021	114.571	110.473	110.967
<b>2.1e speculativi .....</b>	6.738	7.632	7.187	7.046	7.217	7.632	7.460	7.513	7.334	7.187
<b>2.2 Fondi chiusi .....</b>	97.216	110.657	122.158	101.958	101.958	110.657	110.657	117.377	117.377	122.158
<b>2.2a immobiliari .....</b>	71.278	78.861	86.131	73.413	73.413	78.861	78.861	83.831	83.831	86.131
<b>2.2b azionari .....</b>	25.938	21.363	24.173	28.545	28.545	21.363	21.363	22.443	22.443	24.173
<b>2.2c speculativi .....</b>	..	..	..	..	..	..	..	..	..	..
<b>2.2d altri .....</b>	..	10.434	11.854	..	..	10.434	10.434	11.102	11.102	11.854
<b>3. Fondi di diritto estero .....</b>	<b>204.800</b>	<b>231.402</b>	<b>(204.964)</b>	<b>219.467</b>	<b>227.729</b>	<b>231.402</b>	<b>224.832</b>	<b>209.167</b>	<b>204.534</b>	<b>(204.964)</b>
<b>4. Fondi di intermediari esteri .....</b>	<b>707.918</b>	<b>810.593</b>	<b>(672.168)</b>	<b>772.424</b>	<b>778.647</b>	<b>810.593</b>	<b>777.477</b>	<b>684.074</b>	<b>667.997</b>	<b>(672.168)</b>
<b>5. Totale .....</b>	<b>1.258.329</b>	<b>1.419.625</b>	<b>(1.235.583)</b>	<b>1.352.146</b>	<b>1.368.280</b>	<b>1.419.625</b>	<b>1.368.887</b>	<b>1.249.411</b>	<b>1.221.127</b>	<b>(1.235.583)</b>
<b>Raccolta netta</b>										
<b>1. Fondi di intermediari italiani .....</b>	<b>17.913</b>	<b>30.708</b>	<b>(11.193)</b>	<b>7.292</b>	<b>7.305</b>	<b>9.150</b>	<b>3.668</b>	<b>4.646</b>	<b>-827</b>	<b>(3.706)</b>
<b>2. Fondi di diritto italiano .....</b>	<b>5.389</b>	<b>14.055</b>	<b>6.956</b>	<b>4.558</b>	<b>1.404</b>	<b>8.453</b>	<b>-37</b>	<b>3.594</b>	<b>-1.336</b>	<b>4.735</b>
<b>2.1 Fondi aperti .....</b>	-4.907	6.621	70	2.139	1.404	3.438	-37	477	-1.336	966
<b>2.1a monetari .....</b>	299	-11	1.263	-186	14	46	135	291	-179	1.016
<b>2.1b azionari .....</b>	112	1.243	3.387	354	264	773	33	1.381	785	1.188
<b>2.1c obbligazionari .....</b>	-572	-298	-4.516	-183	-75	142	-1.694	-1.641	-978	-203
<b>2.1d misti .....</b>	-4.249	5.507	-73	2.190	1.201	2.276	1.532	277	-925	-957
<b>2.1e speculativi .....</b>	-495	182	5	-36	1	201	-44	168	-40	-79
<b>2.2 Fondi chiusi .....</b>	10.296	7.433	6.885	2.419	..	5.014	..	3.116	..	3.769
<b>2.2a immobiliari .....</b>	7.473	4.594	4.504	1.457	..	3.137	..	2.431	..	2.073
<b>2.2b azionari .....</b>	2.823	2.217	1.507	962	..	1.255	..	270	..	1.237
<b>2.2c speculativi .....</b>	..	..	..	..	..	..	..	..	..	..
<b>2.2d altri .....</b>	..	622	874	..	..	622	..	415	..	459
<b>3. Fondi di diritto estero .....</b>	<b>12.524</b>	<b>16.653</b>	<b>(4.237)</b>	<b>2.734</b>	<b>5.901</b>	<b>697</b>	<b>3.705</b>	<b>1.052</b>	<b>509</b>	<b>(-1.029)</b>
<b>4. Fondi di intermediari esteri .....</b>	<b>18.782</b>	<b>51.000</b>	<b>(8.866)</b>	<b>13.802</b>	<b>10.766</b>	<b>13.672</b>	<b>9.941</b>	<b>-1.531</b>	<b>346</b>	<b>(110)</b>
<b>5. Totale .....</b>	<b>36.695</b>	<b>81.708</b>	<b>(20.059)</b>	<b>21.094</b>	<b>18.071</b>	<b>22.822</b>	<b>13.609</b>	<b>3.115</b>	<b>-481</b>	<b>(3.816)</b>

Tutti i fascicoli della collana Statistiche sono disponibili sul sito internet della Banca d'Italia:

<http://www.bancaditalia.it/pubblicazioni>

Eventuali chiarimenti sui dati contenuti in questa pubblicazione possono essere richiesti

via e-mail all'indirizzo: [statistiche@bancaditalia.it](mailto:statistiche@bancaditalia.it)

Pubblicazione non soggetta a registrazione ai sensi dell'art. 3 bis della L. 103/2012