

Mercato finanziario

15 novembre 2022

Per informazioni: statistiche@bancaditalia.it
www.bancaditalia.it/statistiche/index.html

Figura 1

Emissioni nette di obbligazioni per settore emittente (miliardi di euro)

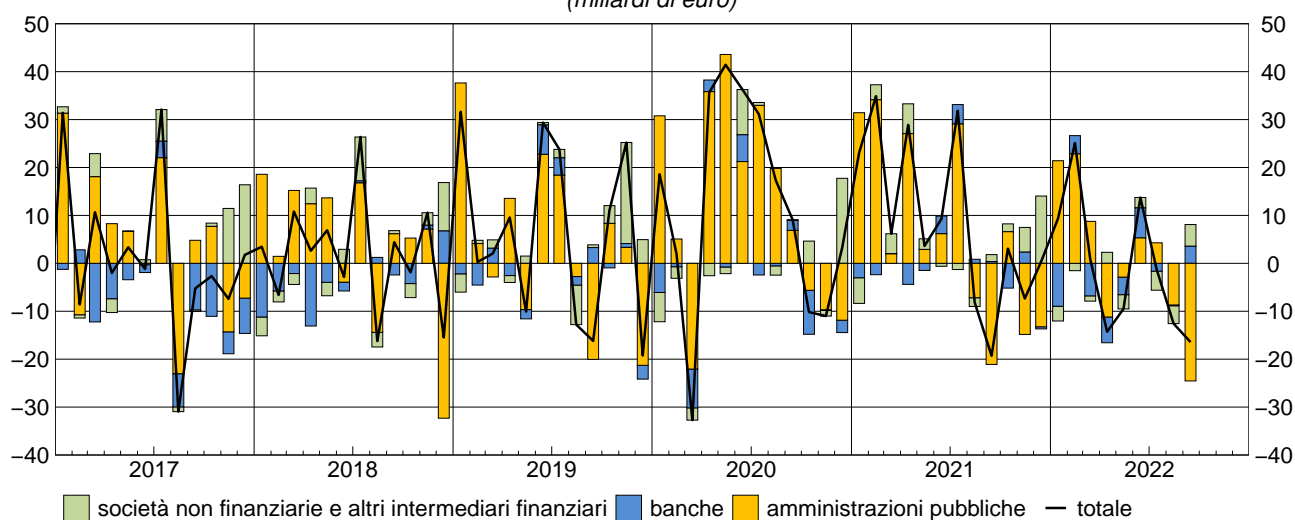

Nel mese di settembre i settori residenti hanno registrato rimborsi netti di obbligazioni per 16,5 miliardi di euro. Le amministrazioni pubbliche hanno effettuato rimborsi netti pari a 24,6 miliardi di euro: vi hanno contribuito le emissioni nette di BOT (0,5 miliardi) e CCT (0,3 miliardi) a fronte di rimborsi netti di BTP (12,8 miliardi), CTZ (12,5 miliardi) e titoli di amministrazioni locali (0,1 miliardi). Le banche hanno effettuato emissioni nette per 3,6 miliardi di euro. I rimanenti settori hanno effettuato emissioni nette per 4,5 miliardi di euro (le società non finanziarie per 1 miliardo e gli altri intermediari finanziari per 3,5 miliardi).

Figura 2

Rendimenti dei titoli di Stato guida (valori percentuali)

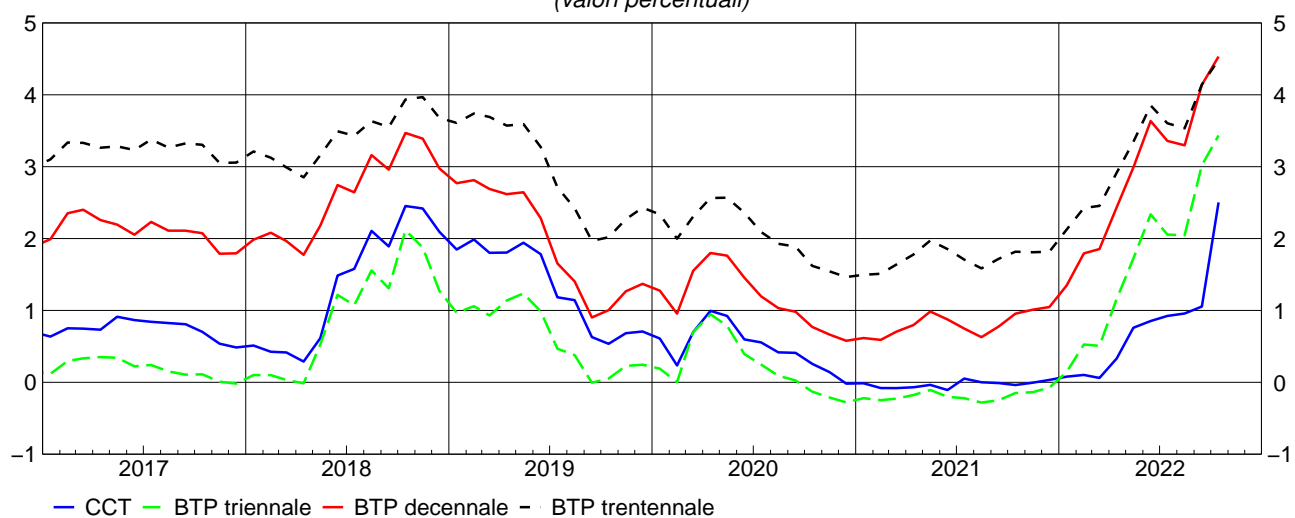

Nel mese di ottobre i rendimenti a scadenza lordi dei BTP guida a 3, 10 e 30 anni sono aumentati di 41, 39 e 35 punti base, portandosi rispettivamente al 3,43, al 4,53 e al 4,49 per cento. Il rendimento del CCT guida è aumentato di 145 punti base, portandosi al 2,50 per cento.

Avviso

A seguito della sospensione da marzo 2021 dei collocamenti dei CTZ disposta dal Ministero dell'Economia e delle Finanze, a partire dalla pubblicazione di ottobre 2022 le informazioni relative ai CTZ vengono eliminate dalla Tavola 1 "Valori mobiliari emessi da residenti", Tavola 2 "Titoli di Stato: rendimenti lordi all'emissione per comparto e durata", Tavola 3 "Titoli di Stato quotati alla Borsa Italiana (M.O.T.): rendimenti, quantità scambiate e consistenze", Tavola 4 "Titoli di Stato quotati al mercato telematico (M.T.S.): quantità scambiate", Tavola 5 "Titoli di Stato quotati al mercato telematico (M.T.S.): vita residua media e durata finanziaria" e Tavola 6 "Titoli di Stato guida: rendimenti a scadenza lordi". Oltre alla sospensione dei collocamenti, la scelta di non pubblicare tali serie è dovuta al progressivo rimborso ed esaurimento delle consistenze di CTZ in circolazione. I dati storici relativi ai CTZ continuano tuttavia ad essere pubblicati nella BDS online.

A partire dalla pubblicazione di novembre 2022 viene pubblicato il fascicolo separato "[Metodi e fonti: note metodologiche](#)" in sostituzione delle "Note alle tavole" precedentemente riportate alla fine della pubblicazione mensile. Rispetto a queste ultime, il fascicolo "Metodi e fonti: note metodologiche" illustra in modo più approfondito le definizioni, le fonti, le metodologie e le politiche di revisione utilizzate per la produzione delle statistiche contenute nel fascicolo "Mercato finanziario", di cui è parte integrante.

Avvertenze

- I. Le elaborazioni, salvo diversa indicazione, sono eseguite dalla Banca d'Italia.
- II. Segni convenzionali:
 - il fenomeno non esiste;
 - il fenomeno esiste ma i dati non si conoscono;
 - .. i dati non raggiungono la cifra significativa dell'ordine minimo considerato.I dati riportati fra parentesi sono provvisori, quelli fra parentesi in corsivo sono stimati.
- III. Le tavole sono contrassegnate, oltre che da un numero progressivo, da un codice alfanumerico che individua in modo univoco il contenuto della tavola nell'archivio elettronico in cui sono memorizzate le informazioni destinate alla diffusione esterna. Analogo codice identifica le diverse grandezze riportate in ciascuna tavola.

Indice

Avviso

Avvertenze

Accesso ai dati in BDS:

Tavola 1	- Valori mobiliari emessi da residenti	VALM0100
Tavola 2	- Titoli di Stato: rendimenti lordi all'emissione per comparto e durata	RTIT0100
Tavola 3	- Titoli di Stato quotati alla Borsa Italiana (M.O.T.): rendimenti, quantità scambiate e consistenze	QMOT0100
Tavola 4	- Titoli di Stato quotati al mercato telematico (M.T.S.): quantità scambiate	QMTS0100
Tavola 5	- Titoli di Stato quotati al mercato telematico (M.T.S.): vita residua media e durata finanziaria	QMTS0200
Tavola 6	- Titoli di Stato guida: rendimenti a scadenza lordi	BMK0100
Tavola 7	- Attività di gestione patrimoniale: portafoglio titoli e patrimonio gestito	GESP0100
Tavola 8	- Fondi comuni aperti di diritto italiano: attività, passività e patrimonio netto	BSFC0100
Tavola 9	- Fondi comuni aperti di diritto italiano: attività, passività e raccolta netta	BSFC0200
Tavola 10	- Mercato italiano dei fondi comuni: patrimonio e raccolta netti	BSFC0300

Tavole consultabili esclusivamente nella BDS

- Titoli di stato: composizione per categoria	VALM0200
- Titoli di Stato guida: rendimenti a scadenza lordi (dati giornalieri)	BMK0200
- Caratteristiche dei Buoni ordinari del Tesoro	TDEE0120
- Caratteristiche dei Certificati del Tesoro Zero-coupon	TDEE0121
- Caratteristiche dei Certificati del Tesoro a tasso variabile	TDEE0122
- Caratteristiche dei Buoni Poliennali del Tesoro	TDEE0123
- Operazioni di rimborso anticipato dei Buoni Poliennali del Tesoro	TDEE0130
- Operazioni di rimborso anticipato dei certificati del Tesoro a tasso variabile	TDEE0135
- Emissioni dei Buoni ordinari del Tesoro	BOT0100

Valori mobiliari emessi da residenti

(milioni di euro)

Periodo	Titoli di debito delle Amministrazioni pubbliche							Amministrazioni locali	Totale
	Amministrazioni centrali								
	BOT	CCT	BTP	BTP indicizzati	Titoli internazionali	Totale			
Emissioni lorde									
2019	160.839	14.771	179.442	20.621	8.950	415.779	..	415.779	
2020	181.815	16.444	268.477	34.748	13.253	552.686	..	552.686	
2021	159.141	24.499	268.832	15.089	4.545	478.056	253	478.309	
2022 - mar.	11.000	6.438	22.832	1.500	(..)	(41.770)	..	(41.770)	
apr.	12.650	..	23.175	1.150	(..)	(36.975)	..	(36.975)	
mag.	12.055	1.500	20.950	1.438	(..)	(35.943)	..	(35.943)	
giu.	6.500	1.438	16.700	9.440	(..)	(34.078)	..	(34.078)	
lug.	13.600	1.150	17.279	1.250	(..)	(33.279)	..	(33.279)	
ago.	13.700	1.438	10.248	..	(..)	(25.386)	..	(25.386)	
set.	13.200	1.250	25.250	1.253	(500)	(41.453)	..	(41.453)	
Rimborsi									
2019	154.363	18.061	147.966	18.292	3.133	367.474	1.067	369.291	
2020	174.461	15.478	154.743	23.104	4.564	407.006	1.096	408.103	
2021	166.933	1.407	168.981	17.014	10.292	395.848	1.328	397.176	
2022 - mar.	11.543	..	20.636	..	(..)	(32.178)	37	(32.215)	
apr.	13.000	..	34.435	..	(..)	(47.435)	16	(47.451)	
mag.	12.626	10.168	(..)	(38.583)	37	(38.620)	
giu.	7.502	14.058	3.000	3.000	(36)	(27.596)	214	(27.809)	
lug.	14.635	..	13.426	..	(350)	(28.411)	269	(28.679)	
ago.	13.750	..	19.628	..	(..)	(33.378)	20	(33.397)	
set.	12.700	906	38.113	..	(500)	(64.669)	87	(64.756)	
Emissioni nette									
2019	6.476	-3.304	36.609	2.488	5.777	53.332	-1.067	51.515	
2020	7.354	945	116.122	11.699	8.645	147.989	-1.096	146.892	
2021	-7.791	23.171	100.930	-1.302	-5.727	84.037	-1.075	82.962	
2022 - mar.	-543	6.430	1.346	1.566	(..)	(8.799)	-37	(8.762)	
apr.	-350	..	-12.091	1.255	(..)	(-11.187)	-16	(-11.203)	
mag.	-571	1.490	20.870	-8.845	(..)	(-2.844)	-37	(-2.882)	
giu.	-1.002	-12.673	12.781	6.440	(-36)	(5.510)	-214	(5.296)	
lug.	-1.035	1.130	3.561	1.247	(-350)	(4.554)	-269	(4.285)	
ago.	-50	1.343	-9.959	..	(..)	(-8.666)	-20	(-8.686)	
set.	500	283	-13.769	980	(-1)	(-24.457)	-87	(-24.543)	
Consistenze di fine periodo									
2019	113.929	125.586	1.440.016	214.008	38.514	1.983.456	17.176	2.008.331	
2020	121.283	126.552	1.553.750	225.652	47.182	2.129.114	14.659	2.151.473	
2021	113.491	149.643	1.668.601	223.728	42.797	2.227.685	13.604	2.248.988	
2022 - mar.	112.112	157.191	1.725.140	231.378	(43.135)	(2.297.310)	13.524	(2.318.533)	
apr.	111.762	157.191	1.713.880	232.528	(44.108)	(2.287.823)	13.521	(2.309.044)	
mag.	111.192	158.691	1.734.830	223.797	(43.771)	(2.284.846)	13.479	(2.306.025)	
giu.	110.190	146.070	1.748.530	230.237	(44.299)	(2.291.892)	13.273	(2.312.865)	
lug.	109.155	147.220	1.752.384	231.487	(44.357)	(2.297.169)	13.010	(2.317.878)	
ago.	109.105	148.658	1.743.005	231.487	(44.693)	(2.289.512)	12.996	(2.310.208)	
set.	109.605	149.002	1.730.142	232.740	(45.154)	(2.266.758)	12.916	(2.287.374)	

(segue)

Valori mobiliari emessi da residenti

(milioni di euro)

Periodo	Titoli di debito di altri emittenti				Totale titoli di debito	Azioni quotate
	Banche	Società non finanziarie	Imprese di assicurazione	Altri intermediari finanziari		
Emissioni lorde						
2019	92.821	29.321	1.385	92.510	631.817	4.936
2020	72.054	31.216	2.081	83.062	741.098	2.847
2021	60.445	39.203	1.107	81.953	661.018	4.428
2022 - mar.	2.764	1.386	..	6.927	(52.846)	363
apr.	1.698	1.321	..	9.061	(49.055)	17
mag.	3.602	3.366	..	4.555	(47.466)	26
giu.	12.930	4.668	..	7.470	(59.146)	56
lug.	8.365	1.474	500	3.433	(47.051)	2.075
ago.	3.035	910	500	3.441	(33.271)	83
set.	9.207	4.372	..	7.971	(63.003)	12
Rimborsi						
2019	92.447	31.216	2.571	66.408	561.933	..
2020	92.418	22.917	1.983	77.089	602.509	..
2021	65.992	19.127	832	73.310	556.436	..
2022 - mar.	9.552	3.856	..	5.561	(51.185)	..
apr.	7.071	2.693	..	5.386	(62.601)	..
mag.	7.260	2.681	..	8.213	(56.775)	..
giu.	6.652	3.561	..	6.412	(44.434)	..
lug.	10.005	2.905	302	6.170	(48.061)	..
ago.	3.202	1.716	..	6.860	(45.175)	..
set.	5.649	3.384	..	4.416	(78.205)	..
Emissioni nette						
2019	178	-1.895	-1.186	26.102	74.715	4.936
2020	-20.364	8.299	98	5.973	140.898	2.847
2021	-5.547	20.077	275	8.643	106.410	4.428
2022 - mar.	-6.788	-2.470	..	1.366	(869)	363
apr.	-5.373	-1.372	..	3.675	(-14.272)	17
mag.	-3.658	685	..	-3.658	(-9.513)	26
giu.	6.279	1.107	..	1.058	(13.739)	56
lug.	-1.640	-1.430	198	-2.738	(-1.325)	2.075
ago.	-167	-806	500	-3.420	(-12.579)	83
set.	3.559	988	..	3.554	(-16.443)	12
Consistenze di fine periodo						
2019	451.493	138.807	15.005	230.144	2.843.781	555.564
2020	427.410	145.666	15.064	235.735	2.975.347	517.971
2021	415.104	168.851	15.380	241.793	3.090.116	622.859
2022 - mar.	403.885	166.931	15.177	238.404	(3.142.930)	569.602
apr.	400.048	165.917	15.180	242.145	(3.132.334)	558.890
mag.	395.959	166.645	15.174	238.205	(3.122.008)	559.145
giu.	403.122	167.933	15.171	239.303	(3.138.394)	494.945
lug.	401.913	167.490	15.378	235.806	(3.138.465)	502.495
ago.	402.552	167.112	15.868	232.075	(3.127.815)	484.389
set.	406.567	168.221	15.858	235.657	(3.113.677)	455.173

Titoli di Stato: rendimenti lordi all'emissione per comparto e durata*(valori medi nel periodo)*

Periodo	BOT			CCT
	6 mesi	12 mesi	Medio	
2018	0,06	0,16	0,12	1,33
2019	-0,11	0,01	-0,06	1,33
2020	-0,23	-0,14	-0,20	0,48
2021	-0,51	-0,47	-0,49	-0,02
2020 - nov.	-0,52	-0,48	-0,50	0,27
dic.	-	-0,50	-0,50	-0,02
2021 - gen.	-0,48	-0,48	-0,48	-
feb.	-0,43	-0,45	-0,44	0,04
mar.	-0,49	-0,42	-0,45	-0,19
apr.	-0,48	-0,44	-0,46	-0,08
mag.	-0,50	-0,44	-0,47	-0,06
giu.	-0,52	-0,49	-0,50	-0,07
lug.	-0,52	-0,46	-0,49	0,17
ago.	-0,52	-0,51	-0,52	0,05
set.	-0,54	-0,48	-0,51	0,03
ott.	-0,55	-0,47	-0,51	-0,21
nov.	-0,56	-0,53	-0,55	-0,01
dic.	-	-0,47	-0,47	0,07
2022 - gen.	-0,49	-0,44	-0,46	-
feb.	-0,48	-0,32	-0,40	0,08
mar.	-0,49	-0,44	-0,46	-0,10
apr.	-0,31	-0,11	-0,19	-
mag.	-0,09	0,12	0,03	0,50
giu.	-	0,89	0,89	0,87
lug.	0,63	0,72	0,68	0,58
ago.	0,81	0,99	0,91	1,26
set.	1,99	2,09	2,05	1,04
ott.	2,06	2,53	2,29	0,85

(segue)

Titoli di Stato: rendimenti lordi all'emissione per comparto e durata*(valori medi nel periodo)*

Periodo	BTP					BTP indicizzati			
	3 anni	5 anni	10 anni	30 anni	Medio	5 anni	10 anni	30 anni	Medio
2018	0,88	1,56	2,57	3,30	1,99	0,16	1,30	2,14	0,96
2019	0,72	1,16	1,94	2,93	1,48	0,73	1,38	1,49	1,36
2020	0,24	0,56	1,13	2,18	0,78	-0,23	0,84	1,77	0,50
2021	-0,24	0,12	0,74	1,73	0,28	-0,91	-0,64	0,22	-0,42
2020 - nov.	-0,19	0,23	0,79	-	0,37	-0,84	-	-	-0,84
dic.	-0,30	0,01	0,59	-	0,13	-	-	-	-
2021 - gen.	-0,23	-	0,32	1,47	0,40	-0,62	-	-	-0,62
feb.	-0,33	0,07	0,62	-	0,31	-	-	0,18	0,18
mar.	-0,29	0,11	0,63	-	-0,07	-	-0,60	-	-0,60
apr.	-0,23	0,05	0,50	-	0,18	-0,92	-	0,39	-0,36
mag.	-0,20	0,17	0,86	2,06	0,47	-	-0,45	-	-0,45
giu.	-0,28	0,17	0,95	-	0,37	-	-	0,47	0,47
lug.	-0,24	0,12	0,78	-	0,21	-	-	-	-
ago.	-0,29	0,02	0,66	-	0,09	-1,20	-	-	-1,20
set.	-0,29	-0,01	0,67	1,69	0,33	-	-0,85	-	-0,85
ott.	-0,21	0,11	0,86	1,71	0,37	-	-	-0,16	-0,16
nov.	-0,22	0,28	1,05	-	0,40	-	-0,65	-	-0,65
dic.	-0,10	0,19	1,02	-	0,30	-	-	-	-
2022 - gen.	0,01	-	1,31	2,16	0,32	-1,18	-	0,04	-0,68
feb.	0,41	0,49	1,39	-	1,02	-	-0,14	-	-
mar.	0,39	1,07	1,81	-	1,22	-	-0,29	-	-0,29
apr.	0,98	1,46	2,06	2,77	1,63	-1,52	-	-	-1,52
mag.	1,09	1,91	2,78	3,06	2,07	-	0,86	-	0,86
giu.	3,04	2,16	3,10	4,21	2,81	-	-	-	-
lug.	1,84	2,74	3,47	-	2,57	-	1,37	1,45	1,40
ago.	-	2,82	3,42	-	2,81	-	-	-	-
set.	2,77	3,09	3,80	4,04	3,41	-	2,45	-	2,45
ott.	3,30	4,12	4,70	4,78	4,00	1,09	2,22	-	1,66

Titoli di Stato quotati alla Borsa Italiana (M.O.T.): rendimenti, quantità scambiate e consistenze

Periodo	BOT	CCT	BTP	Per memoria: Rendistato	Totale titoli di Stato
Rendimenti a scadenza lordi					
2019	-0,138	1,063	1,874	1,370	1,826
2020	-0,231	0,510	1,239	0,796	1,206
2021	-0,544	-0,204	0,825	0,415	0,792
2021 - ott	-0,556	-0,287	0,891	0,499	0,853
nov.	-0,600	-0,270	0,910	0,514	0,873
dic.	-0,633	-0,212	0,934	0,551	0,897
2022 - gen.	-0,591	-0,146	1,177	0,780	1,135
feb.	-0,469	-0,136	1,525	1,170	1,471
mar.	-0,602	-0,216	1,500	1,194	1,445
apr.	-0,483	-0,065	1,964	1,728	1,893
mag.	-0,267	0,275	2,428	2,191	2,349
giu.	0,105	0,349	2,997	2,789	2,896
lug.	0,320	0,509	2,781	2,547	2,699
ago.	0,568	0,565	2,740	2,573	2,662
set.	1,460	0,771	3,521	3,454	3,418
ott.	1,802	1,902	3,887	3,830	3,808
Quantità scambiate (milioni di euro)					
2019	1.665	16.474	140.870	124.411	160.248
2020	578	10.595	133.220	111.718	145.269
2021	358	5.214	122.564	103.411	128.423
2021 - ott	31	268	10.998	9.524	11.312
nov.	23	262	11.661	9.912	11.947
dic.	68	296	7.208	6.143	7.583
2022 - gen.	16	301	7.680	6.345	7.998
feb.	8	410	9.258	7.716	9.678
mar.	10	419	10.289	8.649	10.720
apr.	7	327	8.183	7.230	8.519
mag.	44	299	11.051	9.413	11.398
giu.	17	367	14.916	13.039	15.300
lug.	33	185	12.089	10.756	12.308
ago.	30	170	9.021	8.031	9.221
set.	139	195	14.773	13.091	15.107
ott.	335	267	14.799	12.613	15.402
Consistenza al valore nominale dei titoli quotati (milioni di euro)					
2019	113.928	125.585	1.650.803	1.308.162	1.941.455
2020	121.282	126.551	1.779.402	1.389.913	2.081.715
2021	106.491	149.643	1.892.329	1.510.319	2.177.722
2021 - ott	116.265	146.045	1.885.349	1.524.848	2.193.485
nov.	113.391	146.770	1.884.579	1.502.569	2.175.367
dic.	106.491	149.643	1.892.329	1.510.319	2.177.722
2022 - gen.	105.954	149.643	1.914.127	1.515.605	2.198.983
feb.	106.612	150.753	1.917.186	1.535.914	2.202.790
mar.	105.112	157.190	1.922.083	1.539.476	2.212.624
apr.	104.262	157.190	1.936.240	1.562.651	2.225.931
mag.	103.690	144.632	1.958.627	1.565.936	2.219.399
giu.	101.940	146.070	1.965.341	1.564.358	2.225.801
lug.	101.455	147.220	1.965.243	1.581.638	2.226.368
ago.	101.405	148.657	1.938.381	1.550.965	2.200.893
set.	103.605	149.001	1.962.882	1.574.213	2.215.488
ott.	105.143	150.151	1.965.444	1.560.415	2.220.738

Titoli di Stato quotati al mercato telematico (M.T.S.): quantità scambiate*(milioni di euro)*

Periodo	BOT	CCT	BTP	Totale titoli di Stato
2018	353.375	88.477	582.922	1.100.979
2019	316.787	59.817	435.650	870.278
2020	627.246	81.199	949.834	1.792.199
2021	1.422.087	115.752	2.079.514	3.835.043
2020 - III...trim	184.153	27.579	271.488	521.009
IV.... "	223.006	28.993	330.175	632.393
2021 - I....trim	298.861	26.672	456.040	838.316
II.... "	389.039	28.476	546.101	1.035.271
III.... "	396.040	29.550	516.252	990.443
IV.... "	338.147	31.054	561.121	971.013
2022 - I....trim	318.724	32.646	522.037	911.436
II.... "	224.889	56.779	531.709	844.196
III.... "	122.404	41.265	363.487	538.150
2021 - ott.	131.168	11.891	224.426	386.208
nov.	139.700	9.974	234.371	394.950
dic.	67.279	9.189	102.324	189.855
2022 - gen.	101.713	9.221	160.844	281.723
feb.	96.435	14.256	184.840	310.893
mar.	120.576	9.169	176.353	318.820
apr.	95.287	14.988	159.792	284.243
mag.	82.836	27.348	205.924	327.458
giu.	46.766	14.443	165.993	232.495
lug.	34.891	11.126	118.187	164.535
ago.	45.990	16.636	108.665	181.707
set.	41.523	13.503	136.635	191.908
ott.	36.052	17.981	109.893	163.931

Titoli di Stato quotati al mercato telematico (M.T.S.): vita residua media e durata finanziaria*(dati di fine periodo; in anni)*

Periodo	BOT	CCT	BTP	Totale titoli di Stato
Vita residua media				
2019	0,42	3,92	7,56	6,74
2020	0,41	3,29	7,71	6,85
2021	0,44	2,89	7,79	7,00
2021 - nov.	0,45	2,85	7,88	7,05
dic.	0,44	2,89	7,79	7,00
2022 - gen.	0,45	2,81	7,77	6,98
feb.	0,46	2,79	7,78	6,99
mar.	0,46	2,90	7,82	7,02
apr.	0,47	2,82	7,78	6,99
mag.	0,47	3,06	7,71	7,03
giu.	0,45	3,03	7,70	7,02
lug.	0,47	2,97	7,68	7,00
ago.	0,48	2,94	7,73	7,03
set.	0,49	2,91	7,67	7,01
ott.	0,48	2,85	7,65	6,98
Durata finanziaria				
2019	0,42	0,28	7,04	6,50
2020	0,40	0,26	7,53	6,97
2021	0,44	0,28	7,40	6,96
2021 - nov.	0,45	0,23	7,55	7,09
dic.	0,44	0,28	7,40	6,96
2022 - gen.	0,45	0,27	7,31	6,88
feb.	0,46	0,24	7,17	6,74
mar.	0,45	0,19	7,12	6,69
apr.	0,47	0,33	6,85	6,43
mag.	0,47	0,27	6,63	6,27
giu.	0,45	0,27	6,46	6,10
lug.	0,47	0,27	6,51	6,16
ago.	0,47	0,22	6,36	6,00
set.	0,48	0,19	6,08	5,77
ott.	0,48	0,36	6,15	5,83

Titoli di Stato guida: rendimenti a scadenza lordi

(valori medi nel periodo)

Periodo	BTP				CCT
	3 anni	5 anni	10 anni	30 anni	
2018	0,930	1,615	2,610	3,419	1,357
2019	0,640	1,147	1,951	2,941	1,337
2020	0,230	0,592	1,168	2,056	0,485
2021	-0,191	0,105	0,811	1,725	-0,030
2020 - III trim	0,121	0,509	1,070	1,969	0,460
IV "	-0,207	0,102	0,671	1,543	0,127
2021 - I trim	-0,232	0,036	0,637	1,548	-0,058
II "	-0,162	0,149	0,885	1,868	-0,071
III "	-0,251	0,016	0,717	1,670	0,014
IV "	-0,120	0,218	1,004	1,815	-0,003
2022 - I trim	0,392	0,833	1,665	2,335	0,081
II "	1,740	2,175	3,020	3,372	0,648
III "	2,373	2,923	3,598	3,760	0,978
2021 - ott	-0,149	0,195	0,955	1,817	-0,038
nov.	-0,138	0,202	1,010	1,809	-0,006
dic.	-0,073	0,256	1,047	1,817	0,033
2022 - gen.	0,142	0,479	1,346	2,124	0,079
feb.	0,526	0,926	1,794	2,426	0,103
mar.	0,507	1,094	1,854	2,454	0,060
apr.	1,161	1,688	2,436	2,917	0,332
mag.	1,723	2,093	2,990	3,347	0,759
giu.	2,337	2,745	3,635	3,851	0,853
lug.	2,055	2,615	3,359	3,604	0,923
ago.	2,046	2,612	3,297	3,533	0,957
set.	3,019	3,542	4,138	4,142	1,054
ott.	3,434	3,912	4,532	4,487	2,503

Attività di gestione patrimoniale: portafoglio titoli e patrimonio gestito

(valori di mercato di fine periodo; milioni di euro)

Periodo	Titoli di Amministrazioni centrali italiane			Totale	Obbligazioni		Azioni	
	di cui:				Italiane	Estere	Italiane	Estere
	BOT	BTP	CCT					
Banche								
2017	99	16.722	3.934	21.902	6.651	14.499	1.783	4.253
2018	705	16.838	2.089	20.543	7.361	18.195	1.222	4.081
2019	706	10.680	1.227	13.803	6.625	16.523	1.052	5.028
2020 - II trim	922	10.705	1.779	14.588	6.629	16.754	922	4.180
III	568	10.905	1.604	14.280	6.780	16.648	910	4.747
IV	311	11.402	1.196	14.045	6.637	16.234	917	5.568
2021 - I trim	223	10.436	1.080	12.649	6.237	15.145	968	5.704
II	306	10.389	1.100	12.369	6.107	15.386	1.005	6.272
III	434	10.379	1.340	12.737	6.150	15.495	1.008	6.467
IV	320	10.155	1.374	12.189	6.056	15.615	1.077	6.593
2022 - I trim	229	9.997	1.385	11.874	5.826	15.595	1.001	6.419
II	278	10.244	1.311	11.888	5.189	16.097	958	6.582
SIM								
2017	3	664	309	1.006	645	2.912	357	1.080
2018	69	334	155	614	500	2.719	463	908
2019	74	552	96	781	552	2.741	351	1.315
2020 - II trim	90	551	93	863	614	2.832	281	1.302
III	78	562	99	852	635	2.773	345	1.363
IV	64	515	63	832	716	2.589	282	1.538
2021 - I trim	48	620	52	805	669	3.841	287	1.803
II	60	523	65	672	696	4.270	268	1.935
III	59	539	55	676	760	4.088	284	2.011
IV	22	664	55	759	828	4.138	277	2.130
2022 - I trim	47	670	49	778	726	3.987	264	1.948
II	14	459	20	497	577	3.037	253	1.405
SGR								
2017	1.109	188.330	14.461	210.368	28.666	248.488	18.751	36.427
2018	4.491	184.951	11.041	206.182	25.839	250.265	17.795	36.342
2019	7.260	262.877	9.505	286.961	29.017	257.054	18.673	40.399
2020 - II trim	4.702	269.057	8.916	289.890	27.202	256.940	18.078	39.060
III	4.148	278.964	8.571	299.627	27.153	268.843	17.845	37.975
IV	5.564	288.263	9.122	310.537	26.153	277.091	18.177	40.912
2021 - I trim	4.507	292.644	9.204	313.581	25.645	272.061	26.835	35.151
II	3.973	287.375	9.107	306.998	25.320	269.935	26.356	36.083
III	4.052	279.515	9.510	299.370	25.256	272.264	26.500	36.998
IV	3.826	278.399	9.439	297.029	25.100	281.142	20.580	44.525
2022 - I trim	3.451	267.172	9.503	284.706	23.316	265.801	19.608	44.140
II	2.279	241.893	8.760	256.241	21.598	241.771	18.956	42.831
Totale								
2017	1.211	205.716	18.703	233.276	35.962	265.900	20.890	41.761
2018	5.265	202.123	13.285	227.339	33.700	271.179	19.479	41.332
2019	8.040	274.109	10.829	301.544	36.194	276.318	20.076	46.741
2020 - II trim	5.715	280.314	10.788	305.340	34.446	276.526	19.281	44.542
III	4.795	290.431	10.275	314.759	34.569	288.264	19.099	44.085
IV	5.938	300.180	10.382	325.415	33.505	295.914	19.376	48.017
2021 - I trim	4.778	303.701	10.336	327.036	32.551	291.047	28.089	42.658
II	4.339	298.288	10.272	320.039	32.124	289.590	27.629	44.290
III	4.545	290.433	10.906	312.783	32.166	291.847	27.793	45.475
IV	4.168	289.218	10.867	309.978	31.984	300.894	21.933	53.248
2022 - I trim	3.727	277.839	10.937	297.358	29.868	285.383	20.873	52.507
II	2.571	252.597	10.090	268.626	27.364	260.905	20.166	50.819

(segue)

Attività di gestione patrimoniale: portafoglio titoli e patrimonio gestito

(valori di mercato di fine periodo; milioni di euro)

Periodo	Quote di fondi comuni		Altre attività finanziarie	Portafoglio totale	Patrimonio gestito	Per memoria:	
	Italiani	Esteri				Raccolta lorda	Raccolta netta
Banche							
2017	2.139	69.351	499	121.077	127.559	28.773	4.410
2018	1.120	61.682	338	114.542	120.618	22.847	-386
2019	1.531	65.401	475	110.437	116.104	22.916	63
2020 - II trim	1.390	62.819	419	107.701	113.149	3.878	332
III"	1.434	64.957	460	110.215	115.641	4.662	703
IV"	1.639	68.383	397	113.819	119.463	8.478	-1.017
2021 - I trim	1.968	63.124	1.048	106.843	112.572	9.071	2.155
II"	2.142	65.916	453	109.650	116.223	7.441	1.608
III"	2.284	67.346	202	111.690	118.384	6.596	1.374
IV"	2.637	68.922	438	113.527	120.395	7.295	1.403
2022 - I trim	2.764	67.293	321	111.093	119.031	9.414	2.302
II"	2.550	64.980	832	109.076	116.544	5.609	861
SIM							
2017	564	7.575	1	14.141	15.370	3.634	278
2018	444	6.085	-34	11.698	13.223	3.115	-385
2019	376	7.250	-21	13.345	14.823	2.864	335
2020 - II trim	406	6.481	12	12.791	14.250	736	283
III"	337	6.546	-32	12.819	14.194	292	-150
IV"	341	7.042	-34	13.306	14.687	447	-51
2021 - I trim	330	7.327	672	15.733	17.147	2.869	2.196
II"	321	7.264	876	16.303	17.661	1.083	415
III"	322	7.769	817	16.728	18.322	1.356	575
IV"	321	7.891	857	17.201	18.914	1.331	745
2022 - I trim	66	6.118	887	14.776	16.524	1.039	390
II"	59	3.232	1.034	10.095	11.527	583	122
SGR							
2017	13.645	152.530	135	709.011	715.608	90.612	-193
2018	15.620	147.047	-30	699.061	706.030	97.536	5.313
2019	17.642	174.218	-4.950	819.013	837.831	140.731	-868
2020 - II trim	18.004	178.825	-7.144	820.855	837.285	42.271	-5.759
III"	18.505	184.884	-7.886	846.945	864.598	32.393	3.461
IV"	19.899	173.521	-7.837	858.453	878.707	49.050	-17.351
2021 - I trim	20.629	185.745	-4.663	874.984	890.298	41.579	6.272
II"	21.468	192.882	-5.297	873.745	891.501	33.515	456
III"	22.616	198.720	-4.886	876.843	895.639	35.022	185
IV"	24.952	205.805	-5.488	893.645	915.113	55.821	6.431
2022 - I trim	25.674	199.418	-1.989	860.685	868.575	63.628	-5.502
II"	25.563	184.467	1.644	793.086	800.035	33.381	-5.421
Totale							
2017	16.348	229.456	635	844.229	858.537	123.017	4.497
2018	17.185	214.814	273	825.302	839.872	123.498	4.542
2019	19.549	246.869	-4.496	942.795	968.758	166.510	-470
2020 - II trim	19.801	248.126	-6.713	941.348	964.685	46.886	-5.144
III"	20.276	256.387	-7.458	969.979	994.433	37.347	4.014
IV"	21.879	248.945	-7.475	985.578	1.012.857	57.975	-18.419
2021 - I trim	22.927	256.195	-2.943	997.560	1.020.017	53.519	10.622
II"	23.932	266.062	-3.967	999.698	1.025.385	42.038	2.479
III"	25.222	273.835	-3.867	1.005.260	1.032.345	42.974	2.133
IV"	27.910	282.618	-4.193	1.024.373	1.054.421	64.448	8.578
2022 - I trim	28.504	272.829	-781	986.553	1.004.129	74.080	-2.810
II"	28.172	252.679	3.510	912.256	928.106	39.573	-4.438

Fondi comuni aperti di diritto italiano: attività, passività e patrimonio netto

(consistenze di fine periodo al valore di mercato; milioni di euro)

	2019	2020	2021	2022 mar.	2022 apr.	2022 mag.	2022 giu.	2022 lug.	2022 ago.	2022 set.
Attività										
1. Depositi e prestiti	20.575	17.789	20.238	21.373	20.111	21.129	19.812	19.183	20.209	(20.272)
2. Titoli emessi da residenti	67.174	62.552	57.045	53.717	51.875	51.341	50.072	50.481	48.953	(46.864)
2.1 Amministrazioni pubbliche	51.314	45.242	39.517	36.950	35.572	35.325	34.804	35.017	33.743	(32.023)
2.1a BOT	12.825	13.790	8.736	6.813	6.834	7.216	7.348	7.817	7.449	(7.093)
2.1b CTZ	4.167	3.300	1.343	860	699	513	441	449	748	(55)
2.1c CCT	1.246	877	1.323	1.412	1.329	1.133	801	731	707	(666)
2.1d BTP	32.395	26.616	27.136	26.943	25.790	25.574	25.333	25.182	24.017	(23.390)
2.1e Altri titoli pubblici	681	658	979	922	919	890	880	838	821	(818)
2.2 società non finanziarie	5.313	6.123	7.036	6.665	6.410	6.344	6.083	6.323	6.193	(5.998)
2.3 banche	8.448	8.842	8.087	7.908	7.753	7.549	7.102	7.005	6.934	(6.860)
2.4 altri intermediari finanziari	2.099	2.345	2.406	2.193	2.139	2.124	2.082	2.136	2.083	(1.983)
3. Titoli emessi da non residenti	61.098	60.590	68.304	65.702	65.512	64.300	63.643	66.818	65.144	(62.980)
3.1 di cui: titoli pubblici	27.438	24.385	27.182	25.616	25.954	25.560	26.489	28.008	27.329	(26.478)
4. Azioni	41.367	43.284	56.245	53.639	52.394	53.154	50.095	53.959	51.174	(48.265)
4.1 Emesse da residenti	10.307	9.773	11.648	10.385	10.293	10.459	9.363	9.570	9.062	(8.548)
4.1a di cui: quotate	10.016	9.575	11.621	10.343	10.250	10.414	9.320	9.522	9.020	(8.506)
4.2 Emesse da non residenti	31.060	33.511	44.597	43.254	42.101	42.695	40.731	44.388	42.112	(39.717)
5. Quote di fondi comuni	60.019	61.929	63.382	59.055	58.685	57.144	52.617	54.639	54.095	(50.579)
5.1 Emesse da residenti	10.923	11.195	11.630	11.076	10.879	10.623	10.511	10.883	10.720	(10.215)
5.2 Emesse da non residenti	49.096	50.733	51.752	47.979	47.806	46.521	42.105	43.756	43.375	(40.364)
6. Altre attività finanziarie	40.947	36.989	40.676	50.775	52.001	51.909	44.081	44.026	51.857	(42.971)
7. Totale	291.180	283.133	305.891	304.261	300.578	298.977	280.319	289.106	291.431	(271.931)
Passività										
8. Depositi e prestiti	880	792	973	1.204	1.227	1.160	1.258	1.351	1.194	(1.227)
9. Altre passività	39.738	35.824	39.812	49.138	50.492	51.150	42.560	42.406	50.289	(41.598)
10. Patrimonio netto	250.562	246.518	265.106	253.919	248.860	246.666	236.501	245.348	239.948	(229.106)
11. Totale	291.180	283.133	305.891	304.261	300.578	298.977	280.319	289.106	291.431	(271.931)

Fondi comuni aperti di diritto italiano: attività, passività e raccolta netta*(flussi in milioni di euro)*

	2019	2020	2021	2022 mar.	2022 apr.	2022 mag.	2022 giu.	2022 lug.	2022 ago.	2022 set.
Attività										
1. Depositi e prestiti.....	-1.104	-2.585	2.309	683	-1.263	969	-1.362	-728	1.021	(37)
2. Titoli emessi da residenti.....	-3.082	-4.539	-3.899	-1.504	-641	554	118	144	-572	(-489)
2.1 Amministrazioni pubbliche.....	-3.564	-6.211	-4.693	-1.388	-540	655	-80	256	-616	(-594)
2.1a BOT.....	4.209	2.328	-4.155	-282	30	432	174	677	-352	(-86)
2.1b CTZ.....	139	-343	-1.909	-131	-159	-183	-51	26	299	(-692)
2.1c CCT.....	-752	-333	471	81	-76	-171	-332	-63	-26	(-41)
2.1d BTP.....	-7.215	-5.025	1.696	-1.037	-334	586	138	-333	-530	(219)
2.1e Altri titoli pubblici.....	57	-2.841	-796	-19	-2	-10	-9	-51	-8	(7)
2.2 società non finanziarie.....	-446	836	993	-62	-68	70	156	39	5	(38)
2.3 banche.....	1.001	445	-548	-25	-39	-136	-57	-136	49	(91)
2.4 altri intermediari finanziari.....	-71	389	352	-29	6	-34	98	-15	-10	(-24)
3. Titoli emessi da non residenti.....	1.891	2.105	9.488	328	1.024	363	1.847	814	-160	(206)
3.1 di cui: titoli pubblici.....	590	-751	3.260	-15	698	346	1.447	589	12	(-38)
4. Azioni.....	-3.483	1.713	1.221	432	137	1.363	1.447	-226	-768	(439)
4.1 Emesse da residenti.....	-582	58	-700	179	74	129	286	-117	-98	(10)
4.1a di cui: quotate.....	-401	346	-570	172	74	197	295	-123	-87	(11)
4.2 Emesse da non residenti.....	-2.899	1.654	1.920	254	63	1.234	1.162	-108	-670	(429)
5. Quote di fondi comuni.....	-1.666	1.200	-2.524	-1.338	574	-677	-2.622	216	132	(-1.259)
5.1 Emesse da residenti.....	682	222	-89	14	-9	-113	187	50	-79	(-3)
5.2 Emesse da non residenti.....	-2.343	975	-2.435	-1.352	583	-564	-2.809	165	212	(-1.256)
6. Altre attività finanziarie.....	-4.754	-7.558	3.517	-1.114	1.960	-1.795	-8.367	42	8.174	(-8.279)
7. Totale.....	-12.192	-9.661	10.111	-2.512	1.791	777	-8.938	262	7.827	(-9.344)
Passività										
8. Depositi e prestiti.....	103	-75	167	-187	20	-72	92	89	-160	(29)
9. Altre passività.....	-2.348	-4.381	3.315	-1.999	1.494	778	-8.871	143	7.751	(-7.952)
10. Raccolta netta.....	-9.948	-5.205	6.631	-327	277	70	-160	30	236	(-1.421)
11. Totale.....	-12.192	-9.661	10.111	-2.512	1.791	777	-8.938	262	7.827	(-9.344)

Mercato italiano dei fondi comuni: patrimonio e raccolta netti

(milioni di euro)

	2019	2020	2021	2020 IV trim	2021 I trim	2021 II trim	2021 III trim	2021 IV trim	2022 I trim	2022 II trim
Patrimonio netto										
1. Fondi di intermediari italiani	528.755	550.411	609.032	550.411	562.464	579.722	589.633	609.032	591.410	565.337
2. Fondi di diritto italiano	339.365	345.611	377.630	345.611	349.234	360.255	361.904	377.630	366.578	356.170
2.1 Fondi aperti	252.141	248.395	266.972	248.395	252.018	258.297	259.945	266.972	255.921	238.794
2.1a monetari	1.579	1.877	1.866	1.877	1.992	1.807	1.821	1.866	2.002	2.293
2.1b azionari	23.391	23.611	30.520	23.611	25.741	27.383	27.895	30.520	28.827	27.207
2.1c obbligazionari	100.240	101.456	102.202	101.456	101.421	102.073	102.043	102.202	96.612	87.210
2.1d misti	119.749	114.713	124.752	114.713	116.027	119.988	120.970	124.752	121.021	114.571
2.1e speculativi	7.183	6.738	7.632	6.738	6.835	7.046	7.217	7.632	7.460	7.513
2.2 Fondi chiusi	87.224	97.216	110.657	97.216	97.216	101.958	101.958	110.657	110.657	117.377
2.2a immobiliari	64.337	71.278	78.861	71.278	71.278	73.413	73.413	78.861	78.861	83.831
2.2b azionari	22.887	25.938	21.363	25.938	25.938	28.545	28.545	21.363	21.363	22.443
2.2c speculativi
2.2d altri	10.434	10.434	10.434	11.102
3. Fondi di diritto estero	189.390	204.800	231.402	204.800	213.230	219.467	227.729	231.402	224.832	209.167
4. Fondi di intermediari esteri	656.812	707.918	810.593	707.918	737.185	772.424	778.647	810.593	777.477	684.074
5. Totale	1.185.567	1.258.329	1.419.625	1.258.329	1.299.649	1.352.146	1.368.280	1.419.625	1.368.887	1.249.411
Raccolta netta										
1. Fondi di intermediari italiani	4.270	17.913	30.708	7.128	6.961	7.292	7.305	9.150	3.668	4.646
2. Fondi di diritto italiano	-4.316	5.389	14.055	6.987	-360	4.558	1.404	8.453	-37	3.594
2.1 Fondi aperti	-11.707	-4.907	6.621	-491	-360	2.139	1.404	3.438	-37	477
2.1a monetari	-1.760	299	-11	-450	115	-186	14	46	135	291
2.1b azionari	-1.192	112	1.243	398	-148	354	264	773	33	1.381
2.1c obbligazionari	-4.080	-572	-298	1.121	-182	-183	-75	142	-1.694	-1.641
2.1d misti	-4.724	-4.249	5.507	-1.491	-160	2.190	1.201	2.276	1.532	277
2.1e speculativi	47	-495	182	-69	16	-36	1	201	-44	168
2.2 Fondi chiusi	7.391	10.296	7.433	7.478	..	2.419	..	5.014	..	3.116
2.2a immobiliari	5.468	7.473	4.594	5.559	..	1.457	..	3.137	..	2.431
2.2b azionari	1.923	2.823	2.217	1.919	..	962	..	1.255	..	270
2.2c speculativi
2.2d altri	622	622	..	415
3. Fondi di diritto estero	8.586	12.524	16.653	141	7.321	2.734	5.901	697	3.705	1.052
4. Fondi di intermediari esteri	6.046	18.782	51.000	13.354	12.760	13.802	10.766	13.672	9.941	-964
5. Totale	10.318	36.695	81.708	20.482	19.721	21.094	18.071	22.822	13.609	3.682

Tutti i fascicoli della collana Statistiche sono disponibili sul sito internet della Banca d'Italia:

<http://www.bancaditalia.it/pubblicazioni>

Eventuali chiarimenti sui dati contenuti in questa pubblicazione possono essere richiesti

via e-mail all'indirizzo: statistiche@bancaditalia.it

Pubblicazione non soggetta a registrazione ai sensi dell'art. 3 bis della L. 103/2012