



BANCA D'ITALIA
EUROSISTEMA

Supplementi al Bollettino Statistico

Indicatori monetari e finanziari

Statistiche di finanza pubblica
nei paesi dell'Unione europea

Nuova serie

Anno XX - 3 Settembre 2010

Numero

44

Indice

| | | |
|----------|--------------|---|
| Figura 1 | - | Indebitamento netto (+) o accreditamento netto (-) nel 2009 |
| Figura 2 | - | Debito pubblico lordo nel 2009 |
| Figura 3 | - | Totale delle entrate (Regolamento CE 1500/2000) nel 2009 |
| Figura 4 | - | Totale delle spese (Regolamento CE 1500/2000) nel 2009 |
| Figura 5 | - | Pressione fiscale nei principali paesi dell'Unione europea |
| Figura 6 | - | Spese correnti al netto degli interessi (Regolamento CE 1500/2000) nei principali paesi dell'Unione europea |
| Figura 7 | - | Spesa per interessi nei principali paesi dell'Unione europea |
| Figura 8 | - | Investimenti nei principali paesi dell'Unione europea |
| Tav. 1 | - (TUEE0100) | - Indebitamento netto (+) o accreditamento netto (-) |
| Tav. 2 | - (TUEE0110) | - Indebitamento netto (+) o accreditamento netto (-) primario |
| Tav. 3 | - (TUEE0120) | - Saldo corrente |
| Tav. 4 | - (TUEE0130) | - Saldo in conto capitale |
| Tav. 5 | - (TUEE0140) | - Debito pubblico lordo |
| Tav. 6 | - (TUEE0150) | - Totale delle entrate (Regolamento CE 1500/2000) |
| Tav. 7 | - (TUEE0160) | - Entrate correnti (Regolamento CE 1500/2000) |
| Tav. 8 | - (TUEE0170) | - Pressione fiscale |
| Tav. 9 | - (TUEE0180) | - Pressione fiscale escluse le imposte in conto capitale |
| Tav. 10 | - (TUEE0210) | - Imposte dirette |
| Tav. 11 | - (TUEE0220) | - Imposte indirette |
| Tav. 12 | - (TUEE0230) | - Contributi sociali |
| Tav. 13 | - (TUEE0240) | - Totale delle spese (Regolamento CE 1500/2000) |
| Tav. 14 | - (TUEE0250) | - Totale delle spese al netto degli interessi (Regolamento CE 1500/2000) |
| Tav. 15 | - (TUEE0260) | - Spese correnti (Regolamento CE 1500/2000) |
| Tav. 16 | - (TUEE0270) | - Spese correnti al netto degli interessi (Regolamento CE 1500/2000) |
| Tav. 17 | - (TUEE0280) | - Spesa per interessi |
| Tav. 18 | - (TUEE0290) | - Spesa per consumi finali |
| Tav. 19 | - (TUEE0300) | - Redditi da lavoro |
| Tav. 20 | - (TUEE0330) | - Prestazioni sociali diverse dai trasferimenti sociali in natura |
| Tav. 21 | - (TUEE0400) | - Spese in conto capitale |
| Tav. 22 | - (TUEE0350) | - Investimenti |

Appendice metodologica

Avvertenze

Statistiche di finanza pubblica nei paesi dell'Unione europea

Figura 1



Figura 2



Figura 3

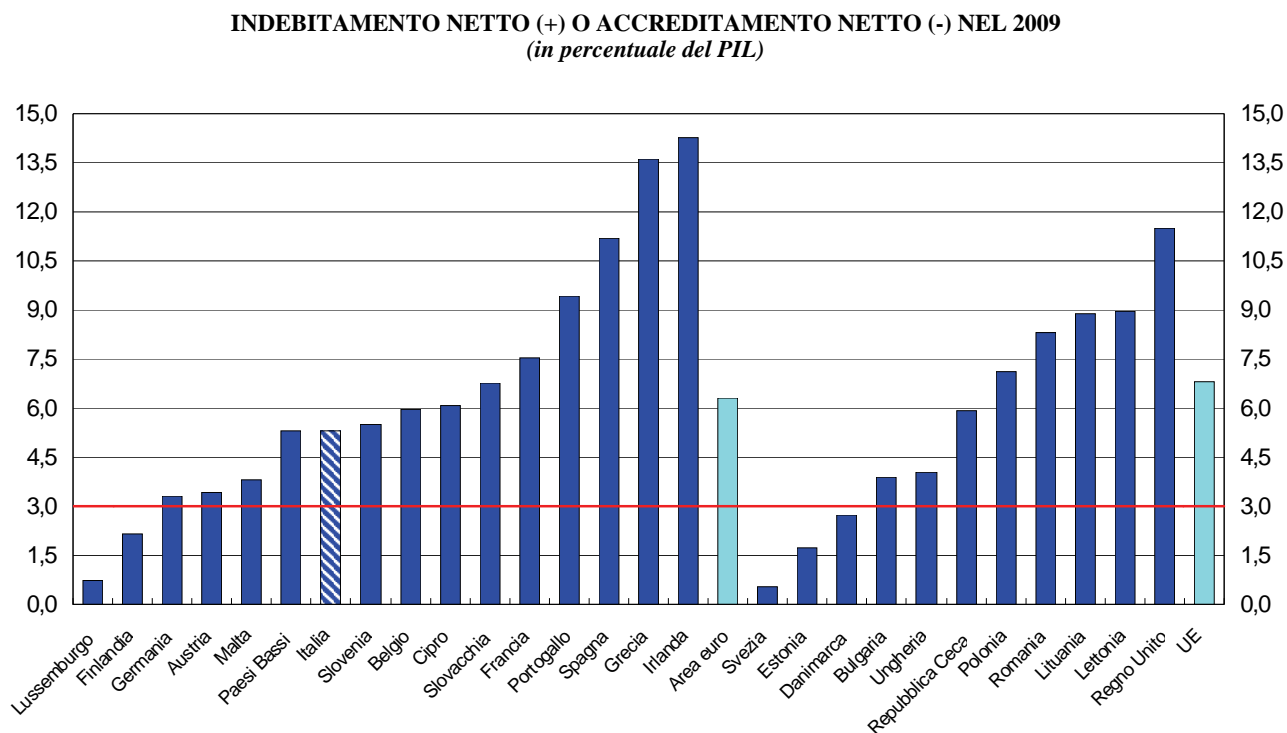

Figura 4

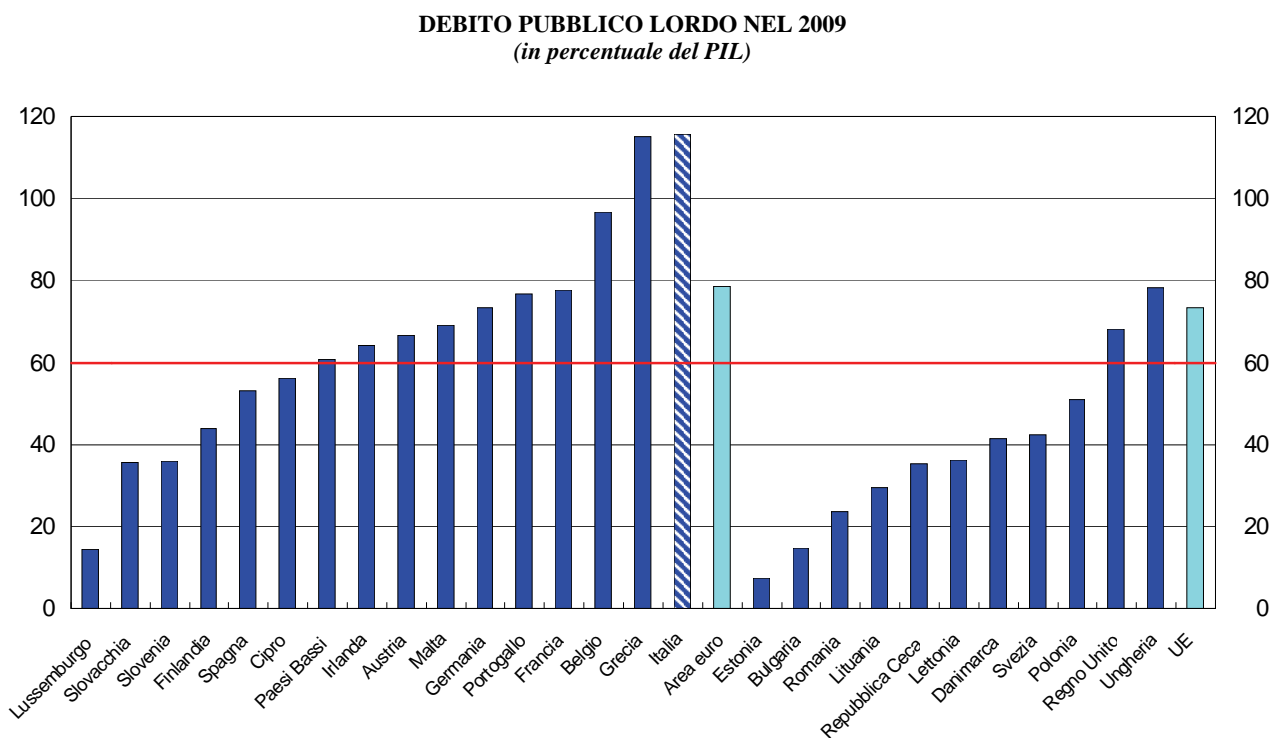

Figura 5

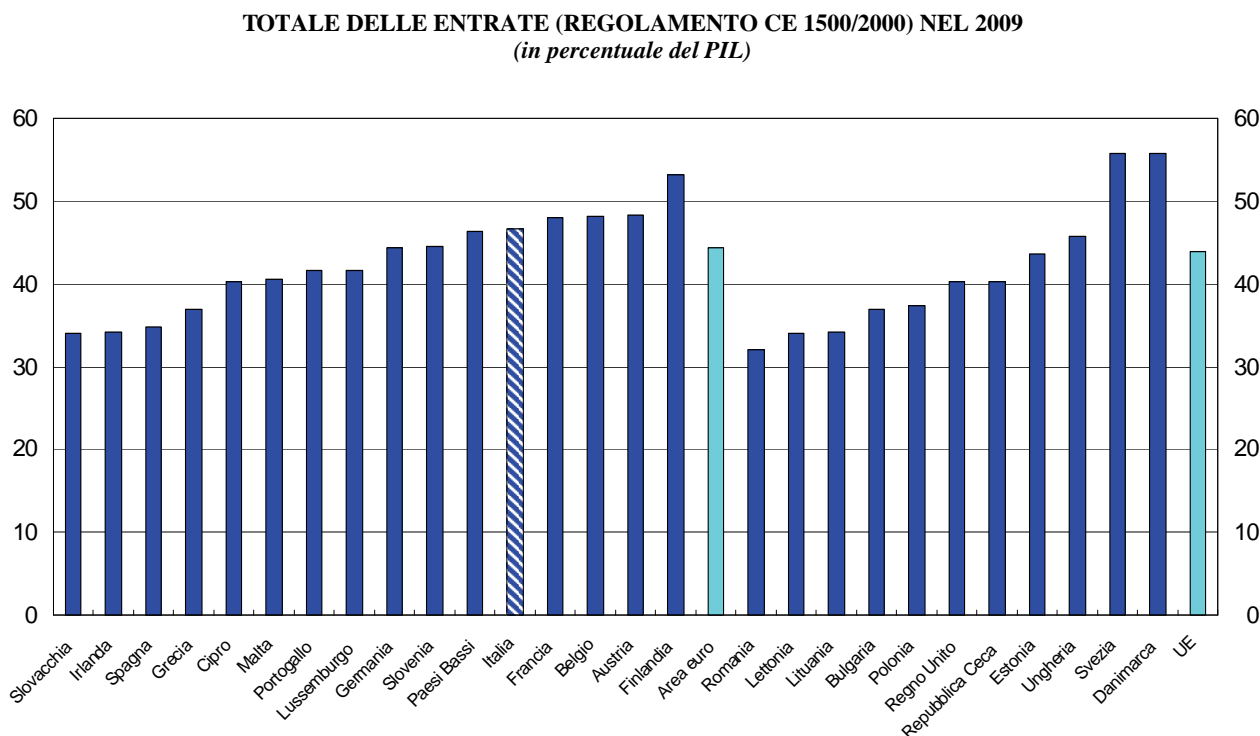

Figura 6

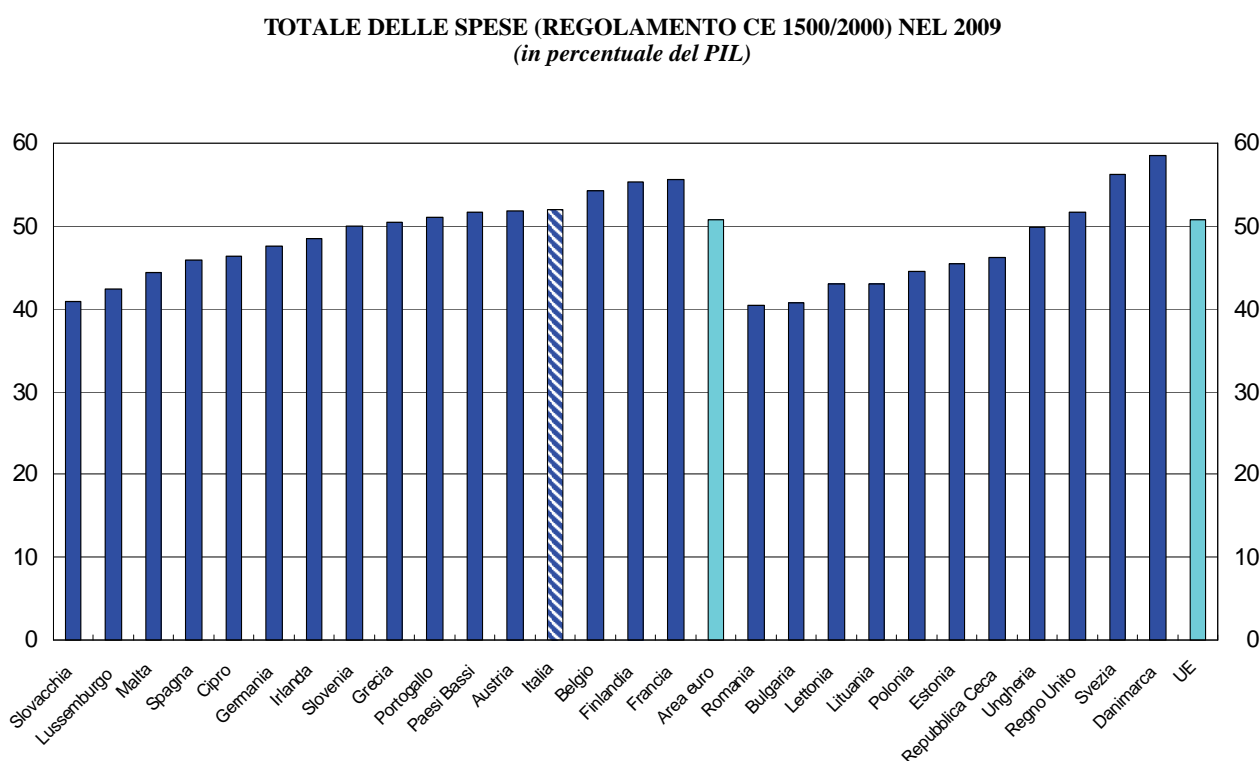

Statistiche di finanza pubblica nei paesi dell'Unione europea

Figura 7

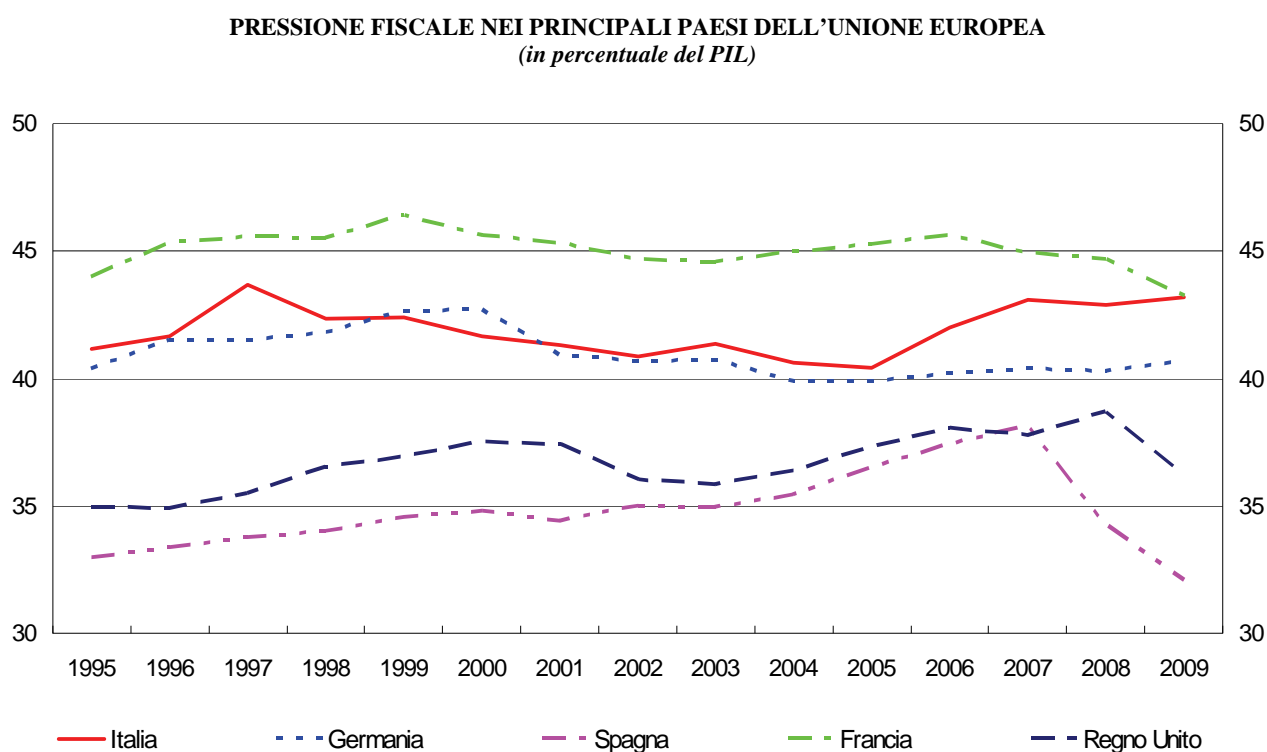
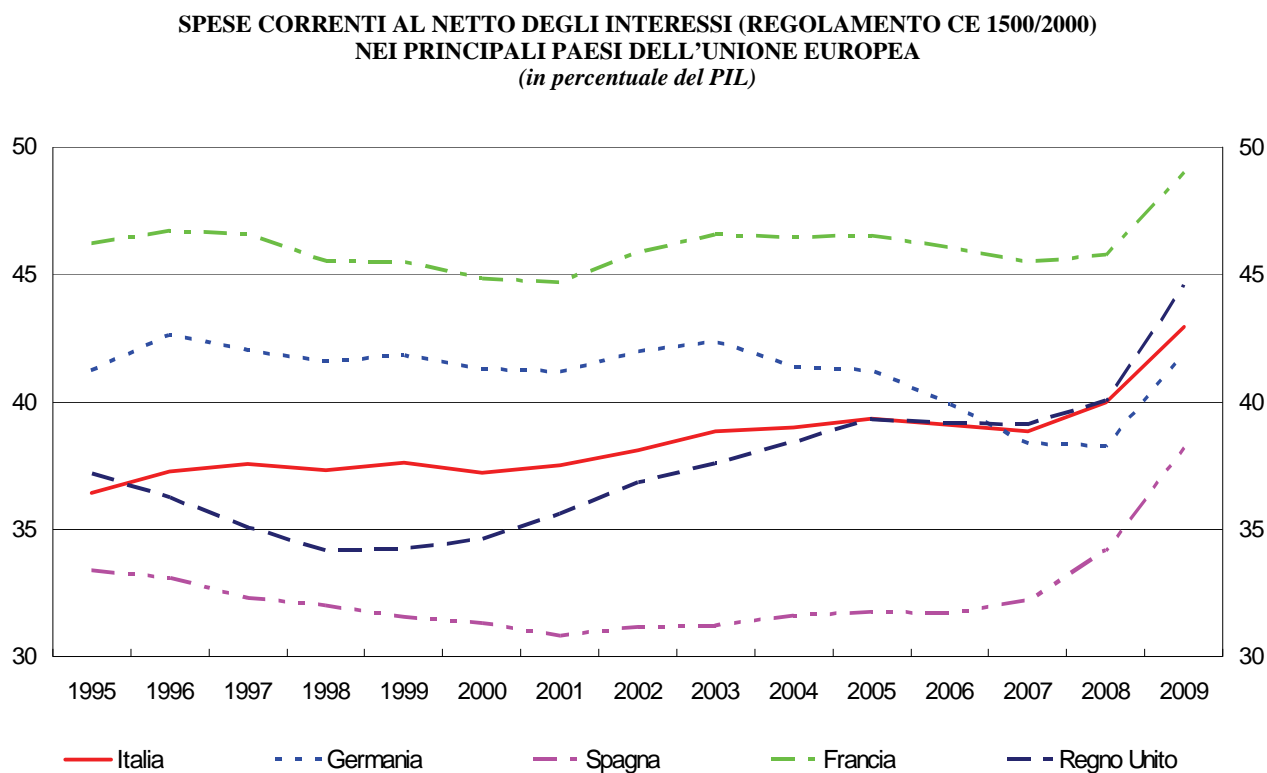
SPESA PER INTERESSI NEI PRINCIPALI PAESI DELL'UNIONE EUROPEA (in percentuale del PIL)



Figura 8

INVESTIMENTI NEI PRINCIPALI PAESI DELL'UNIONE EUROPEA (in percentuale del PIL)

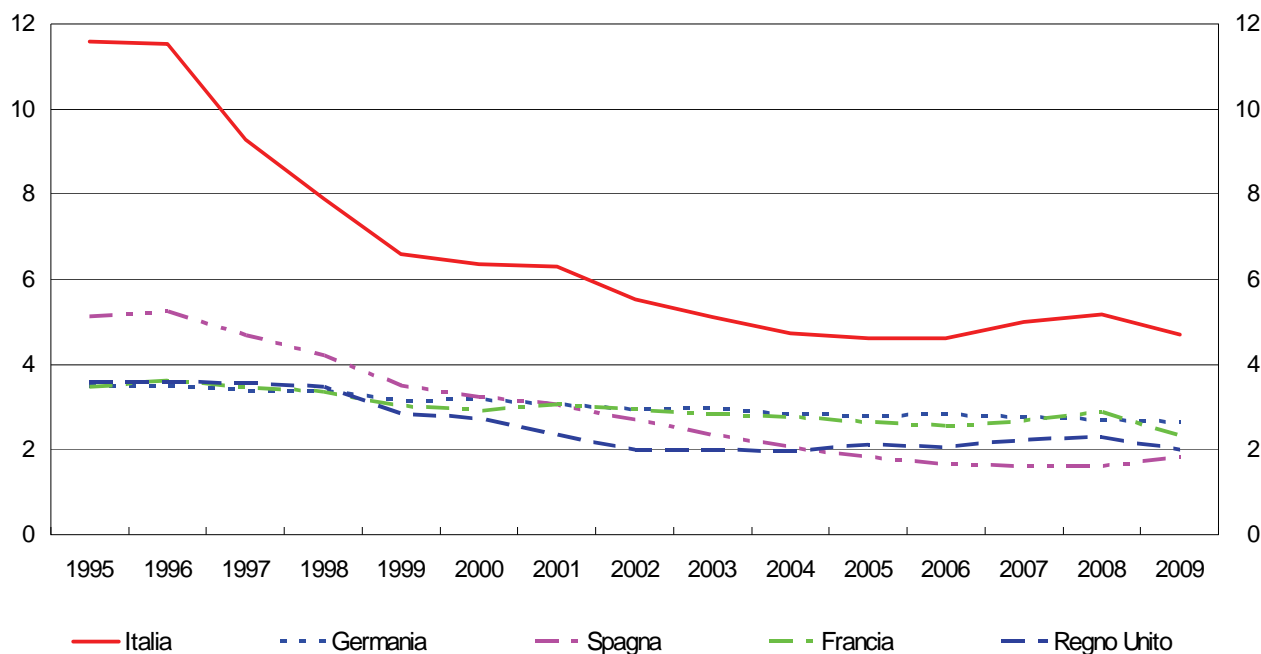
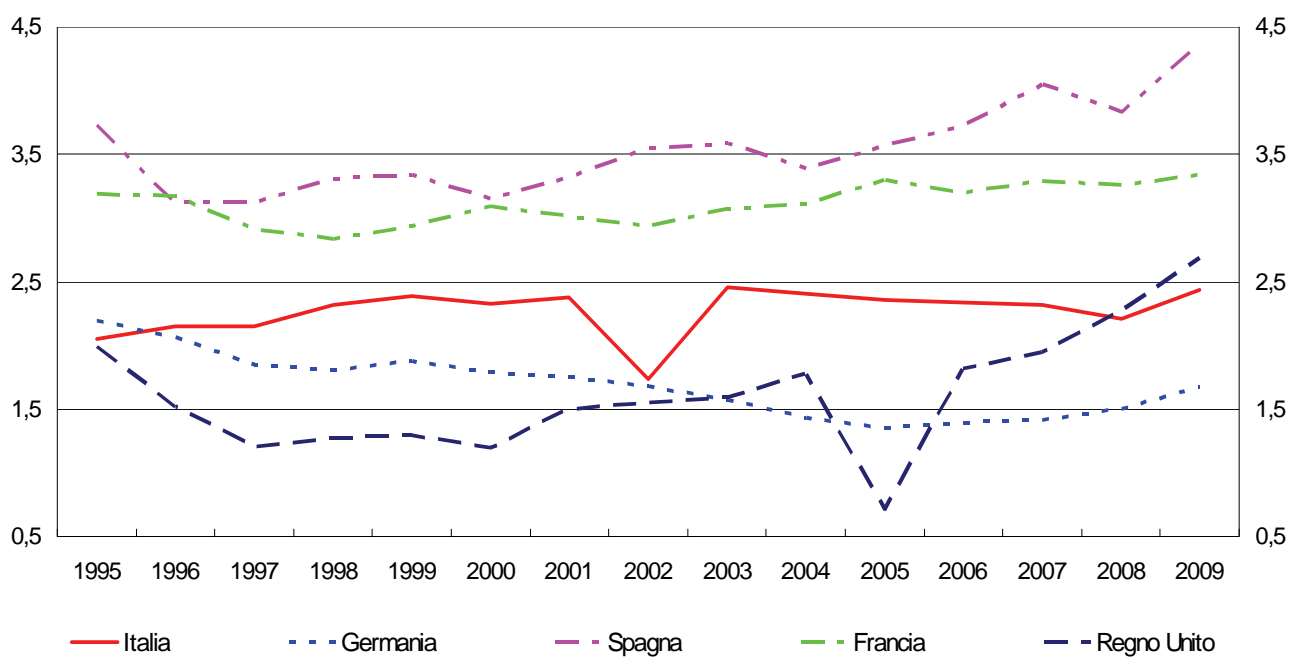

Indebitamento netto (+) o accreditamento netto (-)

(in percentuale del PIL)

| Paesi | 1992 | 1993 | 1994 | 1995 | 1996 | 1997 | 1998 | 1999 | 2000 | 2001 | 2002 | 2003 | 2004 | 2005 | 2006 | 2007 | 2008 | 2009 |
|--------------------------------------|------|------|------|------|------|------|------|------|------|------|------|------|------|------|------|------|------|------|
| Italia..... S212733Y | 10,4 | 10,0 | 9,1 | 7,4 | 7,0 | 2,7 | 2,8 | 1,7 | 0,8 | 3,1 | 2,9 | 3,5 | 3,5 | 4,3 | 3,3 | 1,5 | 2,7 | 5,3 |
| Belgio..... S416942Y | 6,9 | 7,2 | 4,8 | 4,5 | 4,0 | 2,3 | 0,9 | 0,6 | 0,0 | -0,4 | 0,1 | 0,1 | 0,3 | 2,7 | -0,3 | 0,2 | 1,2 | 6,0 |
| Germania..... S413846Y | 2,8 | 3,5 | 2,6 | 3,2 | 3,3 | 2,6 | 2,2 | 1,5 | -1,3 | 2,8 | 3,7 | 4,0 | 3,8 | 3,3 | 1,6 | -0,2 | 0,0 | 3,3 |
| Irlanda..... S986090Y | 2,4 | 2,3 | 1,6 | 2,0 | 0,1 | -1,1 | -2,4 | -2,7 | -4,8 | -0,9 | 0,3 | -0,4 | -1,4 | -1,6 | -3,0 | -0,1 | 7,3 | 14,3 |
| Grecia..... S012944Y | 12,6 | 13,6 | 9,9 | 9,1 | 6,6 | 5,9 | 3,8 | 3,1 | 3,7 | 4,5 | 4,8 | 5,6 | 7,5 | 5,2 | 3,6 | 5,1 | 7,7 | 13,6 |
| Spagna..... S188930Y | 4,0 | 6,7 | 6,1 | 6,5 | 4,8 | 3,4 | 3,2 | 1,4 | 1,0 | 0,6 | 0,5 | 0,2 | 0,3 | -1,0 | -2,0 | -1,9 | 4,1 | 11,2 |
| Francia..... S529905Y | 3,9 | 5,6 | 5,6 | 5,5 | 4,0 | 3,3 | 2,6 | 1,8 | 1,5 | 1,5 | 3,1 | 4,1 | 3,6 | 2,9 | 2,3 | 2,7 | 3,3 | 7,5 |
| Cipro..... S964736Y | | | | 0,8 | 3,2 | 5,0 | 4,1 | 4,3 | 2,3 | 2,2 | 4,4 | 6,5 | 4,1 | 2,4 | 1,2 | -3,4 | -0,9 | 6,1 |
| Lussemburgo..... S806706Y | -0,7 | -1,5 | -2,6 | -2,4 | -1,2 | -3,7 | -3,4 | -3,4 | -6,0 | -6,1 | -2,1 | -0,5 | 1,1 | 0,0 | -1,4 | -3,6 | -2,9 | 0,7 |
| Malta..... S183993Y | | | | 4,2 | 8,0 | 7,7 | 9,9 | 7,7 | 6,2 | 6,4 | 5,5 | 9,8 | 4,7 | 2,9 | 2,6 | 2,2 | 4,5 | 3,8 |
| Paesi Bassi..... S317847Y | 3,8 | 3,1 | 3,6 | 4,3 | 1,9 | 1,2 | 0,9 | -0,4 | -2,0 | 0,2 | 2,1 | 3,1 | 1,7 | 0,3 | -0,5 | -0,2 | -0,7 | 5,3 |
| Austria..... S229288Y | 1,9 | 4,1 | 4,8 | 5,8 | 4,0 | 1,8 | 2,4 | 2,3 | 1,7 | 0,0 | 0,7 | 1,4 | 4,4 | 1,7 | 1,5 | 0,4 | 0,4 | 3,4 |
| Portogallo..... S730692Y | 2,9 | 5,9 | 5,9 | 5,0 | 4,5 | 3,5 | 3,4 | 2,8 | 2,9 | 4,3 | 2,8 | 2,9 | 3,4 | 6,1 | 3,9 | 2,6 | 2,8 | 9,4 |
| Slovenia..... S360626Y | | | | 8,4 | 1,1 | 2,4 | 2,4 | 3,0 | 3,7 | 4,0 | 2,5 | 2,7 | 2,2 | 1,4 | 1,3 | 0,0 | 1,7 | 5,5 |
| Slovacchia..... S544183Y | | | | 3,4 | 9,9 | 6,3 | 5,3 | 7,4 | 12,3 | 6,5 | 8,2 | 2,8 | 2,4 | 2,8 | 3,5 | 1,9 | 2,3 | 6,8 |
| Finlandia..... S366317Y | 5,7 | 7,8 | 6,0 | 6,2 | 3,5 | 1,4 | -1,5 | -1,6 | -6,8 | -5,0 | -4,0 | -2,4 | -2,3 | -2,7 | -4,0 | -5,2 | -4,2 | 2,2 |
| Area euro..... S391488Y | 4,6 | 5,6 | 5,1 | 5,0 | 4,3 | 2,7 | 2,3 | 1,4 | 0,1 | 1,9 | 2,6 | 3,1 | 2,9 | 2,5 | 1,3 | 0,6 | 2,0 | 6,3 |
| Area euro esclusa Italia... S473870Y | 3,6 | 4,8 | 4,2 | 4,5 | 3,7 | 2,8 | 2,2 | 1,3 | -0,1 | 1,6 | 2,5 | 3,0 | 2,8 | 2,1 | 0,9 | 0,4 | 1,8 | 6,5 |
| Bulgaria..... S595598Y | | | | 3,4 | 1,8 | -5,3 | -1,3 | -0,2 | 0,3 | -0,6 | 0,8 | 0,3 | -1,6 | -1,9 | -3,0 | -0,1 | -1,8 | 3,9 |
| Repubblica Ceca..... S232571Y | | | | 13,4 | 3,3 | 3,8 | 5,0 | 3,7 | 3,7 | 5,6 | 6,8 | 6,6 | 3,0 | 3,6 | 2,6 | 0,7 | 2,7 | 5,9 |
| Danimarca..... S615120Y | 2,2 | 2,8 | 2,6 | 2,9 | 2,0 | 0,6 | 0,0 | -1,3 | -2,3 | -1,5 | -0,4 | -0,1 | -2,1 | -5,2 | -5,2 | -4,8 | -3,4 | 2,7 |
| Estonia..... S810645Y | | | | -1,1 | 0,4 | -2,2 | 0,7 | 3,5 | 0,2 | 0,1 | -0,3 | -1,7 | -1,6 | -1,6 | -2,5 | -2,6 | 2,7 | 1,7 |
| Lettonia..... S994631Y | | | | 1,6 | 0,4 | -1,1 | 0,0 | 3,9 | 2,8 | 2,1 | 2,3 | 1,6 | 1,0 | 0,4 | 0,5 | 0,3 | 4,1 | 9,0 |
| Lituania..... S637678Y | | | | 1,5 | 3,2 | 11,7 | 3,0 | 2,8 | 3,2 | 3,6 | 1,9 | 1,3 | 1,5 | 0,5 | 0,4 | 1,0 | 3,3 | 8,9 |
| Ungheria..... S763347Y | | | | 8,8 | 4,4 | 6,0 | 8,0 | 5,4 | 3,0 | 4,0 | 8,9 | 7,2 | 6,4 | 7,9 | 9,3 | 5,0 | 3,8 | 4,0 |
| Polonia..... S510168Y | | | | 4,4 | 4,9 | 4,6 | 4,3 | 2,3 | 3,0 | 5,3 | 5,0 | 6,2 | 5,4 | 4,1 | 3,6 | 1,9 | 3,7 | 7,1 |
| Romania..... S925297Y | | | | 2,1 | 3,7 | 4,5 | 3,2 | 4,4 | 4,7 | 3,5 | 2,0 | 1,5 | 1,2 | 1,2 | 2,2 | 2,5 | 5,4 | 8,3 |
| Svezia..... S122237Y | 7,3 | 11,5 | 9,6 | 7,4 | 3,2 | 1,5 | -1,1 | -1,3 | -3,7 | -1,6 | 1,2 | 0,9 | -0,8 | -2,3 | -2,5 | -3,8 | -2,5 | 0,5 |
| Regno Unito..... S725209Y | 6,1 | 7,7 | 6,7 | 5,9 | 4,3 | 2,2 | 0,1 | -0,9 | -3,6 | -0,5 | 2,1 | 3,4 | 3,4 | 3,4 | 2,7 | 2,8 | 4,9 | 11,5 |
| UE esclusa area euro... S518588Y | | | | 5,9 | 3,9 | 2,3 | 0,7 | -0,4 | -2,4 | 0,2 | 2,3 | 3,2 | 2,7 | 2,3 | 1,8 | 1,4 | 3,2 | 8,4 |
| UE..... S019754Y | 4,9 | 6,0 | 5,4 | 5,2 | 4,2 | 2,6 | 1,9 | 1,0 | -0,6 | 1,4 | 2,5 | 3,1 | 2,9 | 2,5 | 1,4 | 0,8 | 2,3 | 6,8 |
| UE esclusa Italia..... S808385Y | 4,1 | 5,4 | 4,8 | 4,9 | 3,7 | 2,6 | 1,7 | 0,9 | -0,8 | 1,2 | 2,5 | 3,0 | 2,8 | 2,2 | 1,2 | 0,7 | 2,2 | 7,0 |
| Stati Uniti..... S910261Y | 5,7 | 4,9 | 3,6 | 3,2 | 2,2 | 0,8 | -0,4 | -0,8 | -1,5 | 0,5 | 3,9 | 4,9 | 4,4 | 3,2 | 2,0 | 2,7 | 6,3 | |
| Giappone..... S451105Y | | | | | 5,1 | 4,0 | 11,2 | 7,4 | 7,6 | 6,3 | 8,0 | 7,9 | 6,2 | 6,7 | 1,6 | 2,5 | | |
| Canada..... S763208Y | 9,1 | 8,7 | 6,7 | 5,3 | 2,8 | -0,2 | -0,1 | -1,6 | -2,9 | -0,7 | 0,1 | 0,1 | -0,9 | -1,6 | -1,6 | -1,6 | -0,1 | |

Indebitamento netto (+) o accreditamento netto (-) primario

(in percentuale del PIL)

| Paesi | 1992 | 1993 | 1994 | 1995 | 1996 | 1997 | 1998 | 1999 | 2000 | 2001 | 2002 | 2003 | 2004 | 2005 | 2006 | 2007 | 2008 | 2009 |
|--------------------------------------|------|------|------|-------|-------|-------|------|------|-------|------|------|------|------|------|------|------|------|------|
| Italia S238801Y | -1,8 | -2,6 | -2,3 | -4,2 | -4,6 | -6,6 | -5,1 | -4,9 | -5,5 | -3,2 | -2,7 | -1,6 | -1,2 | -0,3 | -1,3 | -3,5 | -2,5 | 0,6 |
| Belgio S441592Y | -3,7 | -3,5 | -5,1 | -4,3 | -4,4 | -5,4 | -6,4 | -6,2 | -6,5 | -6,8 | -5,6 | -5,2 | -4,4 | -1,5 | -4,2 | -3,6 | -2,6 | 2,3 |
| Germania S440855Y | -0,4 | 0,2 | -0,7 | -0,3 | -0,2 | -0,7 | -1,2 | -1,7 | -4,5 | -0,2 | 0,7 | 1,1 | 1,0 | 0,5 | -1,2 | -3,0 | -2,7 | 0,7 |
| Irlanda S021923Y | -4,3 | -4,0 | -4,0 | -3,2 | -4,4 | -5,2 | -5,7 | -5,0 | -6,8 | -2,4 | -1,1 | -1,6 | -2,5 | -2,7 | -4,0 | -1,2 | 5,9 | 12,2 |
| Grecia S035677Y | 1,1 | 1,0 | -4,0 | -2,2 | -3,9 | -3,4 | -4,3 | -4,3 | -3,6 | -2,0 | -0,7 | 0,7 | 2,6 | 0,7 | -0,6 | 0,9 | 3,1 | 8,5 |
| Spagna S217678Y | -0,3 | 1,7 | 1,4 | 1,4 | -0,4 | -1,3 | -1,0 | -2,1 | -2,2 | -2,4 | -2,2 | -2,1 | -1,7 | -2,8 | -3,7 | -3,5 | 2,5 | 9,4 |
| Francia S560580Y | 0,7 | 2,3 | 2,2 | 2,0 | 0,4 | -0,2 | -0,7 | -1,2 | -1,4 | -1,5 | 0,2 | 1,3 | 0,9 | 0,3 | -0,3 | 0,0 | 0,5 | 5,2 |
| Cipro S034201Y | | | | -1,2 | 0,8 | 2,6 | 1,1 | 1,3 | -1,0 | -1,1 | 1,2 | 3,1 | 0,8 | -1,1 | -2,1 | -6,4 | -3,7 | 3,6 |
| Lussemburgo S833059Y | -1,1 | -1,9 | -3,0 | -2,8 | -1,6 | -4,1 | -3,8 | -3,7 | -6,3 | -6,4 | -2,4 | -0,7 | 0,9 | -0,2 | -1,5 | -3,9 | -3,2 | 0,2 |
| Malta S204693Y | | | | 2,2 | 5,7 | 5,0 | 6,7 | 4,0 | 2,5 | 3,1 | 1,9 | 6,4 | 1,1 | -0,8 | -1,0 | -1,2 | 1,2 | 0,6 |
| Paesi Bassi S333693Y | -2,3 | -2,9 | -2,0 | -1,3 | -3,4 | -3,7 | -3,8 | -4,7 | -5,6 | -2,9 | -0,7 | 0,6 | -0,7 | -2,1 | -2,7 | -2,4 | -2,8 | 3,0 |
| Austria S255319Y | -2,2 | -0,1 | 0,9 | 1,8 | 0,1 | -1,8 | -1,2 | -1,1 | -1,8 | -3,4 | -2,5 | -1,5 | 1,5 | -1,2 | -1,3 | -2,3 | -2,1 | 0,7 |
| Portogallo S753271Y | -4,1 | -0,1 | -0,2 | -0,8 | -0,5 | -0,4 | 0,2 | -0,2 | -0,1 | 1,3 | 0,0 | 0,2 | 0,7 | 3,5 | 1,2 | -0,2 | -0,1 | 6,6 |
| Slovenia S382743Y | | | | 6,2 | -1,0 | 0,0 | 0,2 | 0,7 | 1,3 | 1,6 | 0,3 | 0,7 | 0,5 | -0,1 | -0,1 | -1,3 | 0,6 | 4,1 |
| Slovacchia S569687Y | | | | 1,0 | 7,4 | 3,9 | 2,8 | 4,0 | 8,2 | 2,5 | 4,7 | 0,3 | 0,2 | 1,1 | 2,0 | 0,5 | 1,1 | 5,3 |
| Finlandia S392463Y | 3,1 | 3,3 | 1,0 | 2,2 | -0,7 | -2,8 | -5,0 | -4,6 | -9,6 | -7,6 | -6,1 | -4,2 | -3,9 | -4,2 | -5,5 | -6,7 | -5,6 | 1,0 |
| Area euro S552039Y | -0,7 | 0,0 | -0,3 | -0,5 | -1,2 | -2,2 | -2,3 | -2,6 | -3,8 | -1,9 | -0,9 | -0,2 | -0,2 | -0,4 | -1,6 | -2,3 | -1,0 | 3,5 |
| Area euro esclusa Italia .. S568861Y | -0,5 | 0,6 | 0,0 | 0,3 | -0,5 | -1,2 | -1,6 | -2,1 | -3,5 | -1,7 | -0,5 | 0,1 | 0,1 | -0,5 | -1,6 | -2,1 | -0,7 | 4,0 |
| Bulgaria S617276Y | | | | -10,7 | -19,3 | -13,6 | -5,5 | -3,9 | -3,7 | -4,0 | -1,5 | -1,7 | -3,4 | -3,6 | -4,4 | -1,1 | -2,7 | 3,1 |
| Repubblica Ceca S257360Y | | | | 12,4 | 2,1 | 2,7 | 3,9 | 2,7 | 2,9 | 4,6 | 5,5 | 5,5 | 1,8 | 2,4 | 1,5 | -0,5 | 1,6 | 4,6 |
| Danimarca S643949Y | -4,4 | -4,5 | -4,1 | -3,0 | -3,6 | -4,4 | -4,5 | -5,4 | -5,9 | -4,8 | -3,4 | -2,8 | -4,4 | -7,1 | -6,8 | -6,3 | -4,8 | 0,7 |
| Estonia S840303Y | | | | -1,6 | 0,0 | -2,4 | 0,1 | 3,2 | 0,0 | -0,1 | -0,5 | -1,9 | -1,9 | -1,8 | -2,7 | -2,8 | 2,5 | 1,4 |
| Lettonia S012101Y | | | | 0,6 | -1,0 | -2,1 | -0,8 | 3,2 | 1,8 | 1,2 | 1,5 | 0,9 | 0,3 | -0,1 | 0,0 | 0,0 | 3,5 | 7,4 |
| Lituania S664938Y | | | | 1,2 | 2,4 | 11,0 | 1,9 | 1,4 | 1,5 | 2,0 | 0,6 | 0,0 | 0,6 | -0,3 | -0,3 | 0,3 | 2,6 | 7,9 |
| Ungheria S790043Y | | | | -0,2 | -4,7 | -3,0 | 0,6 | -1,5 | -2,1 | -0,6 | 4,9 | 3,2 | 2,0 | 3,8 | 5,4 | 0,9 | -0,4 | -0,7 |
| Polonia S535222Y | | | | -1,3 | 0,3 | 0,1 | 0,3 | -0,6 | 0,0 | 2,1 | 2,1 | 3,2 | 2,6 | 1,3 | 1,0 | -0,4 | 1,5 | 4,5 |
| Romania S958667Y | | | | 0,4 | 1,9 | 0,0 | -0,7 | -0,6 | 0,7 | 0,1 | -0,5 | -0,1 | -0,2 | 0,1 | 1,3 | 1,8 | 4,7 | 6,8 |
| Svezia S154449Y | 2,2 | 5,7 | 3,3 | 2,0 | -2,1 | -3,6 | -5,8 | -5,2 | -7,2 | -4,4 | -1,7 | -1,1 | -2,4 | -3,9 | -4,2 | -5,6 | -4,1 | -0,4 |
| Regno Unito S758368Y | 3,4 | 4,9 | 3,5 | 2,3 | 0,7 | -1,4 | -3,4 | -3,8 | -6,3 | -2,8 | 0,1 | 1,4 | 1,5 | 1,3 | 0,7 | 0,6 | 2,6 | 9,5 |
| UE esclusa area euro. S588601Y | | | | 1,6 | -0,3 | -1,7 | -3,1 | -3,5 | -5,4 | -2,3 | 0,1 | 1,1 | 0,7 | 0,2 | -0,2 | -0,6 | 1,2 | 6,4 |
| UE S052711Y | -0,1 | 0,8 | 0,2 | -0,1 | -1,0 | -2,1 | -2,5 | -2,8 | -4,2 | -2,0 | -0,6 | 0,1 | 0,1 | -0,3 | -1,2 | -1,9 | -0,5 | 4,2 |
| UE esclusa Italia. S833516Y | 0,2 | 1,3 | 0,6 | 0,6 | -0,5 | -1,4 | -2,0 | -2,5 | -4,0 | -1,9 | -0,3 | 0,4 | 0,3 | -0,3 | -1,2 | -1,6 | -0,2 | 4,7 |
| Stati Uniti S937176Y | 0,9 | 0,4 | -0,8 | -1,4 | -2,3 | -3,5 | -4,5 | -4,5 | -5,1 | -2,7 | 1,0 | 2,3 | 1,9 | 0,6 | -0,6 | -0,2 | 3,6 | |
| Giappone S480451Y | | | | | 1,6 | 0,6 | 7,7 | 3,9 | 4,3 | 3,1 | 5,0 | 5,1 | 3,6 | 4,3 | -0,8 | 0,0 | | |
| Canada S790629Y | -0,2 | -0,5 | -2,3 | -4,2 | -6,3 | -8,6 | -8,3 | -9,3 | -10,1 | -7,3 | -5,7 | -5,3 | -5,8 | -6,1 | -5,9 | -5,7 | -4,0 | |

Saldo corrente

(in percentuale del PIL)

| Paesi | 1992 | 1993 | 1994 | 1995 | 1996 | 1997 | 1998 | 1999 | 2000 | 2001 | 2002 | 2003 | 2004 | 2005 | 2006 | 2007 | 2008 | 2009 |
|--------------------------------------|------|------|------|------|------|------|------|------|-------|------|------|------|------|------|------|------|------|------|
| Italia S302836Y | 8,1 | 6,8 | 5,9 | 3,8 | 3,7 | 0,2 | -0,3 | -1,7 | -1,3 | -0,8 | -0,3 | 0,8 | 0,4 | 0,6 | -1,4 | -2,3 | -0,8 | 2,0 |
| Belgio S495829Y | 5,0 | 5,1 | 3,0 | 2,0 | 1,6 | -0,3 | -1,6 | -2,0 | -2,6 | -2,4 | -1,9 | -0,7 | -1,4 | -1,7 | -2,1 | -1,9 | -0,9 | 3,1 |
| Germania S503822Y | -1,4 | -0,5 | -1,0 | 0,1 | 0,5 | 0,1 | -0,5 | -1,2 | -1,6 | -0,1 | 0,8 | 1,3 | 1,3 | 0,9 | -0,6 | -2,4 | -2,4 | 0,7 |
| Irlanda S076359Y | 1,2 | 1,0 | -0,6 | 0,0 | -1,8 | -2,9 | -4,4 | -6,9 | -7,8 | -5,1 | -3,5 | -3,8 | -4,7 | -5,0 | -6,3 | -4,3 | 1,3 | 7,8 |
| Grecia S091012Y | 7,0 | 7,9 | 7,1 | 6,1 | 4,7 | 2,4 | 0,3 | -0,6 | 0,1 | 0,1 | 0,6 | 1,8 | 3,1 | 2,3 | 2,1 | 3,3 | 5,2 | 10,4 |
| Spagna S269349Y | -0,7 | 1,7 | 1,5 | 1,9 | 1,3 | -0,3 | -1,0 | -2,6 | -3,0 | -3,5 | -3,9 | -3,9 | -4,0 | -5,1 | -6,4 | -6,9 | -1,1 | 5,2 |
| Francia S634691Y | 0,4 | 2,2 | 2,1 | 0,9 | 0,1 | 0,0 | -1,1 | -2,0 | -2,1 | -2,0 | -0,3 | 0,7 | 0,1 | -0,3 | -1,3 | -1,1 | -0,6 | 3,4 |
| Cipro S105877Y | | | | -3,2 | -0,4 | 1,1 | 0,8 | 1,2 | -1,1 | -1,1 | 0,9 | 2,6 | 0,6 | -0,2 | -2,5 | -7,0 | -4,4 | 1,3 |
| Lussemburgo S902570Y | | | | -7,4 | -7,1 | -7,7 | -8,6 | -8,5 | -10,7 | -9,8 | -8,1 | -6,1 | -4,5 | -5,7 | -6,5 | -8,0 | -7,0 | -4,1 |
| Malta S240744Y | | | | 1,3 | 5,5 | 4,1 | 5,8 | 3,6 | 2,6 | 2,4 | 1,5 | 2,4 | 2,2 | 1,6 | 1,3 | -0,4 | 2,2 | 1,8 |
| Paesi Bassi S389165Y | 0,9 | 0,3 | 1,0 | 0,8 | -0,9 | -1,6 | -2,0 | -3,4 | -4,5 | -3,5 | -1,7 | -0,7 | -1,4 | -2,8 | -3,5 | -3,4 | -4,3 | 0,2 |
| Austria S311892Y | -2,6 | -0,8 | 0,0 | 1,3 | -0,5 | -1,9 | -1,7 | -1,3 | -1,5 | -3,3 | -2,5 | -1,6 | -2,1 | -1,5 | -1,6 | -2,7 | -2,5 | 0,7 |
| Portogallo S817307Y | -0,8 | 2,0 | 2,8 | 1,5 | 0,5 | -0,7 | -1,1 | -1,3 | -0,6 | 0,6 | 0,3 | 1,3 | 2,4 | 3,2 | 1,6 | 0,0 | 0,9 | 6,4 |
| Slovenia S430261Y | | | | -3,3 | -2,9 | -1,4 | -2,2 | -2,1 | -0,8 | -0,4 | -1,4 | -1,8 | -2,2 | -2,5 | -2,8 | -4,7 | -3,7 | -0,3 |
| Slovacchia S626945Y | | | | -4,3 | -0,1 | -0,9 | -0,8 | -0,9 | 0,3 | 1,4 | 1,9 | -0,2 | -0,3 | -1,0 | 0,5 | -0,6 | -1,0 | 2,9 |
| Finlandia S435865Y | 2,1 | 4,9 | 2,9 | 0,8 | -0,5 | -1,6 | -4,3 | -4,7 | -9,3 | -7,5 | -6,6 | -5,1 | -5,0 | -5,2 | -6,2 | -7,6 | -6,6 | -0,7 |
| Area euro S901582Y | 1,0 | 1,8 | 1,5 | 1,3 | 1,0 | -0,2 | -0,9 | -1,9 | -2,2 | -1,6 | -0,7 | 0,0 | -0,3 | -0,7 | -2,0 | -2,7 | -1,4 | 2,5 |
| Area euro esclusa Italia .. S794756Y | -0,2 | 1,1 | 0,7 | 0,8 | 0,4 | -0,3 | -1,1 | -2,0 | -2,4 | -1,8 | -0,8 | -0,2 | -0,4 | -1,0 | -2,1 | -2,8 | -1,6 | 2,6 |
| Bulgaria S667461Y | | | | | | | -5,7 | -5,0 | -4,0 | -5,6 | -3,3 | -3,7 | -6,1 | -6,6 | -7,5 | -7,6 | -7,0 | -1,5 |
| Repubblica Ceca S315925Y | | | | -5,8 | -4,7 | -4,3 | -4,1 | -3,1 | -2,4 | -2,7 | -2,0 | -1,4 | -4,0 | -3,5 | -3,7 | -4,7 | -3,0 | 0,9 |
| Danimarca S705252Y | 0,4 | 1,0 | 0,7 | 0,9 | -0,1 | -1,4 | -1,9 | -3,1 | -4,0 | -3,0 | -1,9 | -1,6 | -3,5 | -6,7 | -6,8 | -6,4 | -5,6 | 0,5 |
| Estonia S889781Y | | | | -5,9 | -4,2 | -6,7 | -4,7 | -0,9 | -3,5 | -4,3 | -5,7 | -6,0 | -5,1 | -5,3 | -6,8 | -7,8 | -3,3 | -2,2 |
| Lettonia S056777Y | | | | -0,9 | -2,1 | -1,4 | -2,2 | 0,3 | -0,2 | -1,2 | -1,0 | -1,1 | -2,7 | -3,5 | -5,5 | -5,7 | -0,1 | 5,0 |
| Lituania S714466Y | | | | -3,0 | -1,7 | -3,3 | -0,7 | -0,6 | -1,5 | -0,7 | -1,6 | -1,8 | -2,0 | -2,4 | -3,0 | -3,6 | -1,1 | 6,1 |
| Ungheria S859296Y | | | | 2,8 | 0,3 | 1,0 | 0,6 | 0,7 | -2,5 | -2,0 | 0,5 | 2,1 | 2,0 | 3,2 | 4,0 | 0,4 | 0,3 | 1,5 |
| Polonia S615623Y | | | | 0,5 | 0,0 | 0,0 | -0,6 | -1,6 | 0,1 | 1,2 | 1,0 | 1,8 | 1,5 | 0,2 | -0,7 | -2,5 | -1,3 | 1,4 |
| Romania S018706Y | | | | -2,5 | -1,0 | 1,2 | 0,4 | 1,3 | 0,3 | -0,5 | -2,4 | -3,3 | -3,4 | -3,4 | -4,3 | -4,2 | -1,3 | 2,4 |
| Svezia S236464Y | 3,2 | 6,6 | 6,4 | 3,2 | -0,1 | -1,9 | -3,3 | -4,5 | -6,4 | -4,5 | -1,9 | -2,0 | -3,6 | -5,4 | -5,7 | -7,0 | -5,7 | -3,2 |
| Regno Unito S816979Y | 3,2 | 4,9 | 4,2 | 3,0 | 2,0 | 0,5 | -1,5 | -2,5 | -2,7 | -2,4 | 0,1 | 1,2 | 1,2 | 1,1 | 0,2 | 0,3 | 1,6 | 6,8 |
| UE esclusa area euro. S875774Y | | | | 2,2 | 1,0 | -0,1 | -1,7 | -2,6 | -2,9 | -2,3 | -0,3 | 0,4 | 0,0 | -0,5 | -1,3 | -1,7 | -0,5 | 3,9 |
| UE S111851Y | 1,4 | 2,4 | 2,0 | 1,5 | 1,0 | -0,2 | -1,1 | -2,1 | -2,4 | -1,8 | -0,6 | 0,1 | -0,2 | -0,6 | -1,8 | -2,4 | -1,2 | 2,9 |
| UE esclusa Italia. S899034Y | 0,5 | 1,9 | 1,5 | 1,1 | 0,6 | -0,2 | -1,2 | -2,2 | -2,6 | -1,9 | -0,6 | 0,0 | -0,3 | -0,8 | -1,8 | -2,4 | -1,3 | 3,0 |
| Stati Uniti S982684Y | 3,5 | 2,8 | 1,5 | 1,2 | 0,1 | -1,2 | -2,4 | -2,9 | -3,7 | -1,7 | 1,5 | 2,4 | 1,9 | 0,7 | -0,2 | 0,1 | 3,4 | |
| Giappone S527186Y | | | | | -2,8 | -2,8 | -1,3 | 0,2 | 0,2 | -0,1 | 2,1 | 2,4 | 2,6 | 1,4 | -0,2 | -0,2 | | |
| Canada S841805Y | 6,0 | 5,9 | 3,9 | 2,6 | 0,4 | -2,2 | -2,1 | -3,6 | -5,1 | -3,0 | -2,3 | -2,3 | -3,5 | -4,4 | -4,5 | -4,6 | -3,5 | |

Saldo in conto capitale

(in percentuale del PIL)

| Paesi | 1992 | 1993 | 1994 | 1995 | 1996 | 1997 | 1998 | 1999 | 2000 | 2001 | 2002 | 2003 | 2004 | 2005 | 2006 | 2007 | 2008 | 2009 |
|--------------------------------------|------|------|------|------|------|------|------|------|------|------|------|------|------|------|------|------|------|------|
| Italia S310569Y | 2,3 | 3,3 | 3,2 | 3,7 | 3,3 | 2,4 | 3,1 | 3,4 | 2,2 | 3,9 | 3,2 | 2,7 | 3,1 | 3,7 | 4,7 | 3,8 | 3,5 | 3,3 |
| Belgio S501937Y | 1,9 | 2,1 | 1,8 | 2,5 | 2,4 | 2,6 | 2,5 | 2,6 | 2,7 | 2,0 | 2,0 | 0,8 | 1,7 | 4,4 | 1,8 | 2,1 | 2,1 | 2,8 |
| Germania S510830Y | 4,2 | 4,0 | 3,5 | 3,1 | 2,8 | 2,5 | 2,7 | 2,7 | 0,3 | 2,9 | 2,8 | 2,7 | 2,5 | 2,4 | 2,2 | 2,2 | 2,4 | 2,6 |
| Irlanda S085742Y | 1,2 | 1,3 | 2,2 | 2,1 | 1,9 | 1,8 | 2,0 | 4,2 | 3,1 | 4,2 | 3,8 | 3,4 | 3,3 | 3,4 | 3,3 | 4,1 | 6,0 | 6,5 |
| Grecia S099465Y | 5,6 | 5,6 | 2,8 | 3,0 | 2,0 | 3,5 | 3,6 | 3,7 | 3,6 | 4,3 | 4,1 | 3,8 | 4,4 | 2,8 | 1,5 | 1,8 | 2,4 | 3,3 |
| Spagna S275886Y | 4,7 | 5,1 | 4,6 | 4,6 | 3,5 | 3,7 | 4,3 | 4,1 | 4,0 | 4,2 | 4,4 | 4,1 | 4,4 | 4,1 | 4,4 | 5,0 | 5,1 | 6,0 |
| Francia S641997Y | 3,4 | 3,4 | 3,6 | 4,6 | 3,9 | 3,3 | 3,7 | 3,8 | 3,6 | 3,6 | 3,4 | 3,4 | 3,5 | 3,2 | 3,6 | 3,9 | 3,9 | 4,1 |
| Cipro S117378Y | | | | 4,1 | 3,6 | 3,9 | 3,3 | 3,1 | 3,4 | 3,3 | 3,5 | 3,9 | 3,4 | 2,6 | 3,7 | 3,6 | 3,4 | 4,8 |
| Lussemburgo S908998Y | | | | 5,0 | 5,9 | 4,0 | 5,3 | 5,1 | 4,7 | 3,7 | 6,0 | 5,7 | 5,6 | 5,7 | 5,1 | 4,4 | 4,1 | 4,8 |
| Malta S245890Y | | | | 2,9 | 2,4 | 3,6 | 4,1 | 4,1 | 3,5 | 4,0 | 4,0 | 7,4 | 2,5 | 1,3 | 1,2 | 2,6 | 2,3 | 2,0 |
| Paesi Bassi S399282Y | 2,9 | 2,8 | 2,7 | 3,5 | 2,8 | 2,8 | 2,8 | 3,0 | 2,5 | 3,7 | 3,8 | 3,8 | 3,2 | 3,1 | 2,9 | 3,2 | 3,6 | 5,1 |
| Austria S322146Y | 4,5 | 4,9 | 4,8 | 4,5 | 4,5 | 3,7 | 4,1 | 3,6 | 3,1 | 3,3 | 3,2 | 3,0 | 6,5 | 3,2 | 3,1 | 3,1 | 2,9 | 2,7 |
| Portogallo S826093Y | 3,7 | 3,9 | 3,1 | 3,5 | 4,0 | 4,2 | 4,5 | 4,1 | 3,6 | 3,7 | 2,5 | 1,6 | 1,0 | 2,8 | 2,3 | 2,6 | 1,9 | 3,1 |
| Slovenia S437665Y | | | | 11,6 | 4,1 | 3,8 | 4,6 | 5,1 | 4,5 | 4,4 | 3,9 | 4,4 | 4,4 | 3,9 | 4,2 | 4,7 | 5,4 | 5,8 |
| Slovacchia S633950Y | | | | 7,7 | 10,1 | 7,2 | 6,1 | 8,3 | 12,0 | 5,1 | 6,3 | 3,0 | 2,7 | 3,8 | 2,9 | 2,5 | 3,3 | 3,8 |
| Finlandia S442951Y | 3,7 | 2,9 | 3,2 | 5,4 | 4,1 | 3,0 | 2,8 | 3,1 | 2,4 | 2,6 | 2,7 | 2,6 | 2,7 | 2,5 | 2,2 | 2,4 | 2,4 | 2,9 |
| Area euro S922729Y | 3,6 | 3,8 | 3,5 | 3,8 | 3,3 | 2,9 | 3,2 | 3,3 | 2,3 | 3,5 | 3,3 | 3,0 | 3,2 | 3,2 | 3,3 | 3,3 | 3,4 | 3,8 |
| Area euro esclusa Italia .. S606672Y | 3,8 | 3,8 | 3,5 | 3,8 | 3,3 | 3,0 | 3,2 | 3,3 | 2,3 | 3,4 | 3,3 | 3,1 | 3,2 | 3,1 | 3,0 | 3,2 | 3,4 | 3,9 |
| Bulgaria S675961Y | | | | | | | 4,5 | 4,9 | 4,3 | 5,0 | 4,1 | 4,1 | 4,5 | 4,7 | 4,5 | 7,5 | 5,2 | 5,4 |
| Repubblica Ceca S321758Y | | | | 19,2 | 8,0 | 8,1 | 9,1 | 6,8 | 6,1 | 8,3 | 8,8 | 8,0 | 7,0 | 7,1 | 6,3 | 5,4 | 5,7 | 5,0 |
| Danimarca S716392Y | 1,9 | 1,8 | 1,9 | 2,0 | 2,1 | 2,0 | 1,9 | 1,8 | 1,8 | 1,5 | 1,6 | 1,5 | 1,5 | 1,5 | 1,6 | 1,7 | 2,2 | 2,2 |
| Estonia S895450Y | | | | 4,8 | 4,6 | 4,5 | 5,4 | 4,4 | 3,8 | 4,3 | 5,4 | 4,3 | 3,5 | 3,7 | 4,3 | 5,2 | 6,1 | 3,9 |
| Lettonia S065445Y | | | | 2,5 | 2,6 | 0,3 | 2,2 | 3,6 | 3,0 | 3,3 | 3,3 | 2,7 | 3,7 | 3,9 | 6,0 | 6,0 | 4,3 | 4,0 |
| Lituania S721074Y | | | | 4,6 | 4,9 | 15,1 | 3,7 | 3,4 | 4,7 | 4,3 | 3,5 | 3,1 | 3,5 | 2,9 | 3,5 | 4,7 | 4,4 | 2,8 |
| Ungheria S868450Y | | | | 6,0 | 4,1 | 5,0 | 7,4 | 4,7 | 5,5 | 6,1 | 8,5 | 5,1 | 4,4 | 4,7 | 5,3 | 4,6 | 3,5 | 2,6 |
| Polonia S625092Y | | | | 4,0 | 4,9 | 4,6 | 4,9 | 3,9 | 3,0 | 4,1 | 4,0 | 4,4 | 3,8 | 3,8 | 4,3 | 4,3 | 5,0 | 5,7 |
| Romania S025924Y | | | | 4,6 | 4,7 | 3,3 | 2,8 | 3,1 | 4,3 | 4,0 | 4,4 | 4,8 | 4,6 | 4,5 | 6,5 | 6,7 | 6,7 | 5,9 |
| Svezia S244717Y | 4,1 | 4,8 | 3,2 | 4,2 | 3,3 | 3,4 | 2,2 | 3,2 | 2,7 | 2,8 | 3,1 | 3,0 | 2,8 | 3,1 | 3,1 | 3,1 | 3,2 | 3,7 |
| Regno Unito S825520Y | 2,8 | 2,8 | 2,5 | 2,9 | 2,2 | 1,6 | 1,6 | 1,6 | -0,8 | 1,9 | 1,9 | 2,2 | 2,2 | 2,3 | 2,5 | 2,5 | 3,4 | 4,7 |
| UE esclusa area euro. S615058Y | | | | 3,7 | 2,9 | 2,4 | 2,3 | 2,2 | 0,5 | 2,5 | 2,7 | 2,8 | 2,7 | 2,8 | 3,1 | 3,1 | 3,7 | 4,5 |
| UE S116032Y | 3,5 | 3,7 | 3,4 | 3,7 | 3,2 | 2,8 | 3,0 | 3,1 | 1,8 | 3,2 | 3,1 | 3,0 | 3,1 | 3,1 | 3,2 | 3,2 | 3,5 | 3,9 |
| UE esclusa Italia. S908384Y | 3,6 | 3,6 | 3,3 | 3,8 | 3,2 | 2,9 | 3,0 | 3,0 | 1,8 | 3,1 | 3,1 | 3,0 | 3,0 | 3,0 | 3,0 | 3,2 | 3,5 | 4,0 |
| Stati Uniti S992338Y | 2,2 | 2,1 | 2,0 | 2,0 | 2,1 | 2,0 | 2,0 | 2,2 | 2,2 | 2,3 | 2,4 | 2,5 | 2,4 | 2,5 | 2,3 | 2,5 | 2,9 | |
| Giappone S548060Y | | | | | 7,9 | 6,9 | 12,5 | 7,2 | 7,5 | 6,4 | 5,9 | 5,5 | 3,5 | 5,3 | 1,8 | 2,8 | | |
| Canada S850720Y | 3,1 | 2,8 | 2,8 | 2,7 | 2,4 | 2,0 | 2,0 | 2,0 | 2,2 | 2,3 | 2,4 | 2,4 | 2,6 | 2,8 | 3,0 | 3,1 | 3,4 | |

Debito pubblico lordo

(in percentuale del PIL)

| Paesi | 1992 | 1993 | 1994 | 1995 | 1996 | 1997 | 1998 | 1999 | 2000 | 2001 | 2002 | 2003 | 2004 | 2005 | 2006 | 2007 | 2008 | 2009 |
|--------------------------------------|-------|-------|-------|-------|-------|-------|-------|-------|-------|-------|-------|-------|-------|-------|-------|-------|-------|-------|
| Italia S164287Y | 105,5 | 115,7 | 121,8 | 121,5 | 120,9 | 118,1 | 114,9 | 113,7 | 109,2 | 108,8 | 105,7 | 104,4 | 103,8 | 105,8 | 106,5 | 103,5 | 106,1 | 115,8 |
| Belgio S381161Y | 128,8 | 134,2 | 131,5 | 129,9 | 127,0 | 122,3 | 117,4 | 113,7 | 107,9 | 106,6 | 103,5 | 98,5 | 94,2 | 92,1 | 88,1 | 84,2 | 89,8 | 96,7 |
| Germania S383684Y | 43,0 | 46,9 | 49,3 | 55,6 | 58,4 | 59,7 | 60,3 | 60,9 | 59,7 | 58,8 | 60,4 | 63,9 | 65,7 | 68,0 | 67,6 | 65,0 | 66,0 | 73,2 |
| Irlanda S950832Y | 89,7 | 93,6 | 87,7 | 82,1 | 73,5 | 64,3 | 53,6 | 48,5 | 37,8 | 35,6 | 32,2 | 31,0 | 29,7 | 27,6 | 24,9 | 25,0 | 43,9 | 64,0 |
| Grecia S964495Y | 87,8 | 110,1 | 107,9 | 97,0 | 99,4 | 96,6 | 94,5 | 94,0 | 103,4 | 103,7 | 101,7 | 97,4 | 98,6 | 100,0 | 97,8 | 95,7 | 99,2 | 115,1 |
| Spagna S152268Y | 46,6 | 58,1 | 60,5 | 63,3 | 67,4 | 66,1 | 64,1 | 62,3 | 59,3 | 55,5 | 52,5 | 48,7 | 46,2 | 43,0 | 39,6 | 36,2 | 39,7 | 53,2 |
| Francia S495862Y | 38,9 | 44,3 | 47,6 | 55,5 | 58,0 | 59,3 | 59,4 | 58,8 | 57,3 | 56,9 | 58,8 | 62,9 | 64,9 | 66,4 | 63,7 | 63,8 | 67,5 | 77,6 |
| Cipro S927219Y | | | | 40,6 | 42,8 | 46,7 | 51,2 | 51,8 | 48,7 | 52,1 | 64,6 | 68,9 | 70,2 | 69,1 | 64,6 | 58,3 | 48,4 | 56,2 |
| Lussemburgo S767900Y | 4,7 | 5,7 | 5,4 | 7,4 | 7,4 | 7,4 | 7,1 | 6,4 | 6,2 | 6,3 | 6,3 | 6,1 | 6,3 | 6,1 | 6,5 | 6,7 | 13,7 | 14,5 |
| Malta S155247Y | | | | 35,3 | 40,1 | 48,4 | 53,4 | 57,1 | 55,9 | 62,1 | 60,1 | 69,3 | 72,3 | 70,1 | 63,7 | 61,9 | 63,7 | 69,1 |
| Paesi Bassi S289714Y | 76,7 | 78,0 | 74,7 | 76,1 | 74,1 | 68,2 | 65,7 | 61,1 | 53,8 | 50,7 | 50,5 | 52,0 | 52,4 | 51,8 | 47,4 | 45,5 | 58,2 | 60,9 |
| Austria S182377Y | 55,8 | 60,4 | 63,0 | 68,3 | 68,3 | 64,4 | 64,8 | 67,2 | 66,5 | 67,1 | 66,5 | 65,5 | 64,8 | 63,9 | 62,2 | 59,5 | 62,6 | 66,5 |
| Portogallo S694495Y | 60,7 | 61,3 | 62,1 | 61,0 | 59,9 | 56,1 | 52,1 | 51,4 | 50,5 | 52,9 | 55,6 | 56,9 | 58,3 | 63,6 | 64,7 | 63,6 | 66,3 | 76,8 |
| Slovenia S331933Y | | | | | | | | | | 26,8 | 28,0 | 27,5 | 27,2 | 27,0 | 26,7 | 23,4 | 22,6 | 35,9 |
| Slovacchia S511562Y | | | | 22,1 | 31,1 | 33,8 | 34,5 | 47,9 | 50,3 | 48,9 | 43,4 | 42,4 | 41,5 | 34,2 | 30,5 | 29,3 | 27,7 | 35,7 |
| Finlandia S329985Y | 40,6 | 56,7 | 58,2 | 56,6 | 57,0 | 53,9 | 48,4 | 45,7 | 43,8 | 42,5 | 41,5 | 44,5 | 44,4 | 41,7 | 39,7 | 35,2 | 34,2 | 44,0 |
| Area euro S632925Y | 59,8 | 66,2 | 68,8 | 72,7 | 74,4 | 73,8 | 72,6 | 71,8 | 69,4 | 68,2 | 68,0 | 69,1 | 69,5 | 70,0 | 68,3 | 65,9 | 69,4 | 78,7 |
| Area euro esclusa Italia .. S642131Y | 50,2 | 55,7 | 57,7 | 62,5 | 64,5 | 64,2 | 63,5 | 62,9 | 60,8 | 59,5 | 59,9 | 61,5 | 62,1 | 62,4 | 60,2 | 58,2 | 61,9 | 71,1 |
| Bulgaria S566576Y | | | | | | 105,1 | 79,6 | 79,3 | 74,3 | 67,3 | 53,6 | 45,9 | 37,9 | 29,2 | 22,7 | 18,2 | 14,1 | 14,8 |
| Repubblica Ceca S191451Y | | | | 14,6 | 12,5 | 13,1 | 15,0 | 16,4 | 18,5 | 24,9 | 28,2 | 29,8 | 30,1 | 29,7 | 29,4 | 29,0 | 30,0 | 35,4 |
| Danimarca S576514Y | 66,3 | 78,0 | 73,5 | 72,5 | 69,2 | 65,2 | 60,8 | 57,4 | 51,5 | 48,7 | 48,3 | 45,8 | 44,5 | 37,1 | 32,1 | 27,4 | 34,2 | 41,6 |
| Estonia S780619Y | | | | 9,0 | 7,4 | 6,2 | 5,5 | 6,0 | 5,1 | 4,8 | 5,7 | 5,6 | 5,0 | 4,6 | 4,5 | 3,8 | 4,6 | 7,2 |
| Lettonia S960776Y | | | | 15,1 | 13,9 | 11,1 | 9,6 | 12,5 | 12,3 | 14,0 | 13,5 | 14,6 | 14,9 | 12,4 | 10,7 | 9,0 | 19,5 | 36,1 |
| Lituania S608676Y | | | | 11,5 | 13,8 | 15,4 | 16,5 | 22,7 | 23,7 | 23,1 | 22,3 | 21,1 | 19,4 | 18,4 | 18,0 | 16,9 | 15,6 | 29,3 |
| Ungheria S713412Y | | | | 86,2 | 72,7 | 63,2 | 61,2 | 60,3 | 55,0 | 52,0 | 55,6 | 58,4 | 59,1 | 61,8 | 65,6 | 65,9 | 72,9 | 78,3 |
| Polonia S468039Y | | | | 49,0 | 43,4 | 42,9 | 38,9 | 39,6 | 36,8 | 37,6 | 42,2 | 47,1 | 45,7 | 47,1 | 47,7 | 45,0 | 47,2 | 51,0 |
| Romania S884859Y | | | | 7,0 | 11,1 | 15,2 | 16,6 | 21,7 | 22,5 | 25,7 | 24,9 | 21,5 | 18,7 | 15,8 | 12,4 | 12,6 | 13,3 | 23,7 |
| Svezia S080151Y | 63,2 | 71,2 | 73,8 | 72,2 | 73,0 | 71,0 | 69,1 | 64,8 | 53,6 | 54,4 | 52,6 | 52,3 | 51,1 | 50,8 | 45,7 | 40,8 | 38,3 | 42,3 |
| Regno Unito S700901Y | 40,8 | 47,5 | 49,4 | 50,8 | 51,0 | 49,8 | 46,7 | 43,7 | 41,0 | 37,7 | 37,5 | 38,7 | 40,6 | 42,2 | 43,5 | 44,7 | 52,0 | 68,1 |
| UE esclusa area euro. S670973Y | | | | 54,3 | 53,3 | 51,7 | 48,4 | 46,0 | 42,2 | 39,9 | 39,9 | 41,0 | 41,7 | 42,0 | 41,8 | 41,1 | 45,6 | 56,9 |
| UE S978342Y | 57,3 | 64,0 | 66,4 | 68,9 | 69,9 | 68,5 | 66,7 | 65,3 | 62,2 | 60,8 | 60,6 | 62,0 | 62,3 | 62,7 | 61,2 | 59,2 | 63,2 | 73,5 |
| UE esclusa Italia. S771253Y | 49,5 | 55,4 | 57,2 | 60,5 | 61,7 | 60,7 | 59,3 | 58,0 | 55,2 | 53,6 | 53,9 | 55,5 | 56,0 | 56,3 | 54,6 | 52,9 | 57,1 | 67,2 |
| Stati Uniti S899643Y | 70,2 | 71,8 | 71,0 | 70,6 | 69,8 | 67,3 | 64,1 | 60,4 | 54,5 | 54,4 | 56,8 | 60,1 | 61,1 | 61,4 | 60,9 | 61,9 | 70,3 | 83,0 |
| Giappone S979763Y | 67,6 | 73,9 | 79,0 | 86,2 | 93,8 | 100,5 | 113,2 | 127,0 | 135,4 | 143,7 | 152,3 | 158,0 | 165,5 | 175,3 | 172,2 | 167,1 | 173,8 | 192,9 |
| Canada S267719Y | 90,2 | 96,3 | 98,0 | 101,6 | 101,7 | 96,3 | 95,2 | 91,4 | 82,1 | 82,7 | 80,5 | 76,6 | 72,6 | 71,6 | 69,5 | 65,0 | 69,7 | 82,5 |

Totale delle entrate (Regolamento CE 1500/2000)

(in percentuale del PIL)

| Paesi | 1992 | 1993 | 1994 | 1995 | 1996 | 1997 | 1998 | 1999 | 2000 | 2001 | 2002 | 2003 | 2004 | 2005 | 2006 | 2007 | 2008 | 2009 |
|--|------|------|------|------|------|------|------|------|------|------|------|------|------|------|------|------|------|------|
| Italia S347697Y | 45,0 | 46,3 | 44,4 | 45,1 | 45,5 | 47,6 | 46,2 | 46,4 | 45,3 | 44,9 | 44,4 | 44,8 | 44,2 | 43,8 | 45,4 | 46,4 | 46,2 | 46,6 |
| Italia - Conto tradizionale . S334938Y | 45,2 | 46,6 | 44,7 | 45,3 | 45,7 | 47,7 | 46,2 | 46,4 | 45,4 | 45,0 | 44,5 | 45,1 | 44,5 | 44,2 | 45,8 | 46,9 | 46,7 | 47,2 |
| Belgio S510269Y | | | | 47,6 | 48,5 | 49,0 | 49,5 | 49,5 | 49,1 | 49,5 | 49,7 | 50,9 | 49,0 | 49,4 | 48,7 | 48,2 | 48,8 | 48,2 |
| Germania S518793Y | | | | 45,1 | 46,0 | 45,7 | 45,9 | 46,6 | 46,4 | 44,7 | 44,4 | 44,5 | 43,3 | 43,5 | 43,7 | 43,9 | 43,7 | 44,3 |
| Irlanda..... S101502Y | | | | 39,1 | 39,0 | 38,1 | 36,8 | 36,7 | 36,1 | 34,2 | 33,2 | 33,6 | 34,9 | 35,5 | 37,4 | 36,7 | 34,7 | 34,1 |
| Grecia S105280Y | | | | 36,7 | 37,4 | 39,0 | 40,5 | 41,3 | 43,0 | 40,9 | 40,3 | 39,0 | 38,0 | 38,5 | 39,3 | 39,7 | 39,1 | 36,9 |
| Spagna S282326Y | | | | 38,0 | 38,4 | 38,2 | 37,8 | 38,4 | 38,1 | 38,0 | 38,4 | 38,2 | 38,5 | 39,4 | 40,4 | 41,1 | 37,0 | 34,7 |
| Francia S656471Y | | | | 49,0 | 50,4 | 50,8 | 50,1 | 50,8 | 50,2 | 50,0 | 49,5 | 49,2 | 49,6 | 50,4 | 50,4 | 49,6 | 49,5 | 48,1 |
| Cipro S127832Y | | | | 32,3 | 31,9 | 31,1 | 32,6 | 32,5 | 34,7 | 35,9 | 35,8 | 38,5 | 38,7 | 41,2 | 42,2 | 45,5 | 43,5 | 40,3 |
| Lussemburgo S916135Y | | | | 42,1 | 42,3 | 44,3 | 44,4 | 42,6 | 43,6 | 44,2 | 43,6 | 42,2 | 41,5 | 41,5 | 39,7 | 39,8 | 40,1 | 41,6 |
| Malta S250523Y | | | | 35,5 | 34,6 | 35,3 | 33,1 | 35,3 | 34,8 | 36,6 | 37,7 | 37,9 | 40,8 | 42,0 | 41,2 | 40,3 | 40,3 | 40,5 |
| Paesi Bassi S408394Y | | | | 47,2 | 47,5 | 46,3 | 45,8 | 46,4 | 46,1 | 45,1 | 44,1 | 43,9 | 44,3 | 44,5 | 46,1 | 45,7 | 46,6 | 46,3 |
| Austria..... S333625Y | | | | 50,5 | 51,8 | 51,7 | 51,5 | 51,3 | 50,3 | 51,4 | 50,1 | 49,9 | 49,5 | 48,4 | 47,9 | 48,1 | 48,4 | 48,3 |
| Portogallo S834253Y | | | | 38,4 | 39,7 | 39,7 | 39,4 | 40,5 | 40,2 | 40,1 | 41,4 | 42,5 | 43,1 | 41,6 | 42,3 | 43,2 | 43,2 | 41,6 |
| Slovenia S447376Y | | | | 44,3 | 43,3 | 42,5 | 43,3 | 43,4 | 43,0 | 43,6 | 43,9 | 43,7 | 43,6 | 43,8 | 43,2 | 42,4 | 42,6 | 44,4 |
| Slovacchia..... S639431Y | | | | 45,2 | 43,8 | 42,6 | 40,5 | 40,7 | 39,9 | 38,0 | 36,9 | 37,4 | 35,3 | 35,2 | 33,5 | 32,5 | 32,5 | 34,0 |
| Finlandia S449138Y | | | | 55,3 | 56,5 | 55,1 | 54,4 | 53,2 | 55,1 | 52,8 | 52,8 | 52,4 | 52,1 | 52,7 | 52,9 | 52,5 | 53,6 | 53,2 |
| Area euro S694022Y | | | | 45,6 | 46,4 | 46,6 | 46,2 | 46,7 | 46,2 | 45,4 | 45,0 | 45,0 | 44,6 | 44,8 | 45,3 | 45,4 | 44,9 | 44,4 |
| Area euro esclusa Italia .. S718663Y | | | | 45,7 | 46,6 | 46,4 | 46,2 | 46,7 | 46,4 | 45,5 | 45,1 | 45,0 | 44,6 | 45,0 | 45,3 | 45,2 | 44,6 | 44,0 |
| Bulgaria..... S686662Y | | | | | | | 40,6 | 42,0 | 42,2 | 40,9 | 39,5 | 40,0 | 41,3 | 41,2 | 39,5 | 41,5 | 39,1 | 36,9 |
| Repubblica Ceca..... S326105Y | | | | 41,0 | 39,3 | 39,4 | 38,2 | 38,6 | 38,1 | 38,7 | 39,5 | 40,7 | 42,2 | 41,4 | 41,1 | 41,8 | 40,2 | 40,3 |
| Danimarca..... S724813Y | | | | 56,4 | 56,9 | 56,1 | 56,2 | 56,8 | 55,8 | 55,4 | 54,8 | 55,0 | 56,4 | 57,8 | 56,6 | 55,7 | 55,3 | 55,8 |
| Estonia S908676Y | | | | 42,4 | 39,1 | 39,6 | 38,5 | 36,7 | 35,9 | 34,7 | 36,0 | 36,5 | 35,6 | 35,2 | 36,5 | 37,4 | 37,1 | 43,6 |
| Lettonia..... S072093Y | | | | 37,0 | 36,5 | 37,5 | 40,2 | 37,9 | 34,6 | 32,5 | 33,4 | 33,2 | 34,7 | 35,1 | 37,7 | 35,4 | 34,4 | 34,0 |
| Lituania S727933Y | | | | 32,9 | 33,1 | 37,9 | 37,1 | 37,1 | 35,9 | 33,2 | 32,9 | 31,9 | 31,8 | 32,8 | 33,1 | 33,8 | 34,2 | 34,1 |
| Ungheria..... S878970Y | | | | 47,5 | 47,1 | 44,5 | 44,0 | 43,7 | 43,8 | 43,2 | 42,3 | 42,2 | 42,3 | 42,2 | 42,6 | 44,8 | 45,4 | 45,8 |
| Polonia S634064Y | | | | 43,3 | 46,1 | 41,8 | 40,1 | 40,4 | 38,1 | 38,5 | 39,3 | 38,5 | 37,2 | 39,4 | 40,2 | 40,3 | 39,6 | 37,4 |
| Romania S031462Y | | | | 33,8 | 30,9 | 30,5 | 32,0 | 34,8 | 33,8 | 32,5 | 33,0 | 32,0 | 32,3 | 32,3 | 33,1 | 33,5 | 32,1 | 32,1 |
| Svezia S260619Y | | | | 57,8 | 59,7 | 59,3 | 60,1 | 59,8 | 59,3 | 57,2 | 55,3 | 55,8 | 56,1 | 57,2 | 56,5 | 56,3 | 55,5 | 55,7 |
| Regno Unito S832983Y | | | | 38,0 | 38,0 | 38,3 | 39,4 | 39,8 | 40,3 | 40,6 | 39,0 | 38,7 | 39,5 | 40,7 | 41,3 | 41,4 | 42,4 | 40,2 |
| UE esclusa area euro. S732643Y | | | | 43,0 | 43,5 | 42,6 | 43,0 | 43,3 | 43,2 | 43,0 | 41,7 | 41,7 | 42,2 | 43,2 | 43,5 | 43,4 | 43,7 | 42,4 |
| UE S122513Y | | | | 45,1 | 45,8 | 45,7 | 45,4 | 45,8 | 45,4 | 44,8 | 44,1 | 44,1 | 43,9 | 44,4 | 44,8 | 44,9 | 44,6 | 43,9 |
| UE esclusa Italia..... S916551Y | | | | 45,1 | 45,8 | 45,4 | 45,3 | 45,8 | 45,4 | 44,7 | 44,1 | 44,0 | 43,9 | 44,5 | 44,7 | 44,6 | 44,3 | 43,5 |
| Stati Uniti..... S000863Y | | | | | | | | | | | | | | | | | | |
| Giappone S559225Y | | | | | | | | | | | | | | | | | | |
| Canada S861325Y | | | | | | | | | | | | | | | | | | |

Entrate correnti (Regolamento CE 1500/2000)

(in percentuale del PIL)

| Paesi | 1992 | 1993 | 1994 | 1995 | 1996 | 1997 | 1998 | 1999 | 2000 | 2001 | 2002 | 2003 | 2004 | 2005 | 2006 | 2007 | 2008 | 2009 |
|--|------|------|------|------|------|------|------|------|------|------|------|------|------|------|------|------|------|------|
| Italia S187164Y | 42,8 | 45,4 | 44,0 | 44,3 | 45,1 | 46,6 | 45,5 | 45,9 | 44,9 | 44,6 | 43,9 | 43,1 | 43,3 | 43,3 | 45,1 | 46,1 | 45,9 | 45,6 |
| Italia - Conto tradizionale . S352890Y | 43,1 | 45,7 | 44,3 | 44,5 | 45,2 | 46,7 | 45,5 | 45,9 | 44,9 | 44,8 | 44,1 | 43,4 | 43,6 | 43,8 | 45,6 | 46,6 | 46,5 | 46,2 |
| Belgio S396251Y | | | | 47,2 | 48,0 | 48,4 | 49,0 | 48,9 | 48,5 | 49,0 | 49,1 | 48,5 | 48,1 | 48,4 | 48,0 | 47,4 | 48,1 | 47,5 |
| Germania S397653Y | | | | 44,6 | 45,5 | 45,3 | 45,4 | 46,2 | 46,0 | 44,4 | 44,0 | 44,0 | 42,9 | 43,1 | 43,3 | 43,5 | 43,3 | 43,9 |
| Irlanda..... S965736Y | | | | 37,3 | 37,4 | 36,3 | 35,2 | 35,1 | 34,6 | 33,0 | 31,9 | 32,4 | 33,8 | 34,4 | 36,1 | 35,3 | 33,7 | 32,9 |
| Grecia S984999Y | | | | 35,3 | 35,5 | 37,0 | 38,3 | 39,2 | 40,1 | 39,4 | 39,0 | 37,3 | 36,3 | 36,9 | 36,9 | 37,3 | 37,1 | 35,5 |
| Spagna S170453Y | | | | 36,6 | 37,0 | 37,3 | 37,2 | 37,7 | 37,6 | 37,4 | 37,7 | 37,5 | 37,7 | 38,6 | 39,7 | 40,6 | 36,8 | 34,8 |
| Francia S512587Y | | | | 48,8 | 50,2 | 50,0 | 49,9 | 50,5 | 49,8 | 49,8 | 49,1 | 48,6 | 49,0 | 49,4 | 50,0 | 49,3 | 49,2 | 47,9 |
| Cipro S944076Y | | | | 32,1 | 31,8 | 31,0 | 32,5 | 32,4 | 34,6 | 35,9 | 35,8 | 38,4 | 37,9 | 40,2 | 42,2 | 45,5 | 43,5 | 40,2 |
| Lussemburgo S786325Y | | | | 41,9 | 42,2 | 44,1 | 44,2 | 42,4 | 43,4 | 44,1 | 43,4 | 42,0 | 41,2 | 41,3 | 39,5 | 39,6 | 39,8 | 41,4 |
| Malta S167973Y | | | | 34,8 | 32,6 | 34,2 | 32,2 | 34,2 | 33,7 | 36,3 | 37,2 | 37,4 | 38,8 | 38,4 | 37,9 | 39,0 | 39,6 | 39,4 |
| Paesi Bassi S306512Y | | | | 46,9 | 47,0 | 46,0 | 45,4 | 46,0 | 45,7 | 44,7 | 43,7 | 43,6 | 44,0 | 44,1 | 45,7 | 45,3 | 46,2 | 46,0 |
| Austria..... S206857Y | | | | 50,2 | 51,7 | 51,5 | 51,4 | 51,0 | 50,1 | 51,3 | 49,9 | 49,7 | 49,3 | 48,3 | 47,7 | 47,9 | 48,3 | 48,2 |
| Portogallo S712292Y | | | | 36,6 | 37,7 | 37,4 | 37,9 | 38,8 | 38,8 | 38,4 | 39,6 | 39,8 | 39,6 | 40,1 | 41,2 | 42,3 | 42,3 | 40,7 |
| Slovenia S343032Y | | | | 44,1 | 43,2 | 42,3 | 43,0 | 43,2 | 42,8 | 43,4 | 43,7 | 43,6 | 43,5 | 43,6 | 43,0 | 42,0 | 42,3 | 44,1 |
| Slovacchia..... S531046Y | | | | 45,2 | 43,6 | 42,6 | 40,4 | 40,6 | 39,8 | 37,9 | 36,8 | 37,4 | 35,2 | 35,2 | 33,4 | 32,3 | 32,5 | 34,0 |
| Finlandia S346559Y | | | | 55,1 | 56,2 | 54,8 | 54,1 | 52,9 | 54,8 | 52,4 | 52,4 | 52,1 | 51,7 | 52,3 | 52,5 | 52,1 | 53,2 | 52,8 |
| Area euro S757500Y | | | | 45,0 | 45,9 | 45,9 | 45,7 | 46,2 | 45,7 | 45,0 | 44,5 | 44,1 | 43,9 | 44,1 | 44,8 | 44,9 | 44,5 | 44,0 |
| Area euro esclusa Italia .. S777444Y | | | | 45,2 | 46,0 | 45,8 | 45,7 | 46,2 | 45,9 | 45,1 | 44,6 | 44,3 | 44,0 | 44,3 | 44,8 | 44,7 | 44,2 | 43,7 |
| Bulgaria..... S581912Y | | | | | | | 40,5 | 42,6 | 42,5 | 42,0 | 40,0 | 40,6 | 42,0 | 41,6 | 39,7 | 40,9 | 38,7 | 37,0 |
| Repubblica Ceca..... S213183Y | | | | 40,5 | 39,1 | 39,3 | 38,0 | 38,5 | 37,9 | 38,5 | 39,4 | 40,5 | 41,8 | 41,1 | 40,5 | 41,0 | 39,4 | 38,8 |
| Danimarca..... S591689Y | | | | 55,8 | 56,5 | 55,6 | 55,8 | 56,2 | 55,3 | 54,9 | 54,2 | 54,5 | 55,6 | 57,2 | 55,9 | 55,1 | 54,7 | 55,3 |
| Estonia S792886Y | | | | 41,9 | 38,8 | 39,3 | 38,1 | 36,4 | 35,5 | 34,6 | 35,7 | 36,1 | 35,3 | 34,9 | 35,7 | 36,6 | 36,7 | 42,1 |
| Lettonia..... S978257Y | | | | 36,8 | 35,8 | 35,7 | 38,7 | 37,2 | 33,9 | 32,4 | 33,1 | 33,1 | 34,3 | 34,0 | 36,6 | 34,7 | 33,1 | 33,0 |
| Lituania S625045Y | | | | 32,9 | 33,1 | 37,9 | 37,1 | 37,0 | 35,8 | 33,1 | 32,4 | 31,5 | 31,3 | 32,0 | 32,1 | 32,3 | 33,0 | 32,5 |
| Ungheria..... S736818Y | | | | 47,2 | 46,6 | 44,2 | 43,6 | 43,3 | 43,4 | 42,7 | 41,8 | 41,8 | 41,9 | 41,6 | 41,7 | 44,0 | 44,8 | 44,6 |
| Polonia S489353Y | | | | 43,2 | 42,6 | 41,8 | 40,1 | 40,4 | 38,1 | 38,5 | 39,3 | 38,4 | 37,2 | 38,8 | 39,7 | 39,8 | 39,1 | 36,8 |
| Romania S903388Y | | | | 33,8 | 30,9 | 30,5 | 32,0 | 34,8 | 33,7 | 32,4 | 32,9 | 31,9 | 31,9 | 32,0 | 32,9 | 33,4 | 32,0 | 31,7 |
| Svezia S100540Y | | | | 57,6 | 59,6 | 59,1 | 59,9 | 59,6 | 59,2 | 57,0 | 55,1 | 55,6 | 56,0 | 57,1 | 56,4 | 56,2 | 55,5 | 55,7 |
| Regno Unito S713235Y | | | | 37,7 | 37,7 | 38,1 | 39,1 | 39,6 | 40,1 | 40,3 | 38,7 | 38,4 | 39,1 | 40,3 | 41,0 | 41,0 | 40,7 | 39,8 |
| UE esclusa area euro. S800323Y | | | | 42,8 | 43,0 | 42,3 | 42,7 | 43,1 | 43,0 | 42,7 | 41,4 | 41,4 | 41,9 | 42,8 | 43,1 | 43,0 | 42,6 | 41,9 |
| UE S999966Y | | | | 44,5 | 45,2 | 45,1 | 45,0 | 45,4 | 45,0 | 44,4 | 43,7 | 43,4 | 43,4 | 43,8 | 44,4 | 44,4 | 44,0 | 43,5 |
| UE esclusa Italia..... S791068Y | | | | 44,6 | 45,3 | 44,8 | 44,9 | 45,3 | 45,0 | 44,3 | 43,7 | 43,5 | 43,4 | 43,9 | 44,2 | 44,2 | 43,7 | 43,2 |
| Stati Uniti..... S893334Y | 29,0 | 29,1 | 29,4 | 29,7 | 30,2 | 30,5 | 30,9 | 30,9 | 31,4 | 30,3 | 27,8 | 27,2 | 27,5 | 29,0 | 29,8 | 29,9 | 28,1 | |
| Giappone S424961Y | | | | | 29,8 | 29,9 | 29,5 | 29,4 | 29,6 | 30,5 | 29,1 | 28,8 | 28,1 | 29,4 | 30,7 | 31,1 | | |
| Canada S747203Y | 40,8 | 40,1 | 39,7 | 39,7 | 40,3 | 40,7 | 40,7 | 40,3 | 40,4 | 39,0 | 37,6 | 37,6 | 37,5 | 37,6 | 37,7 | 37,5 | 36,6 | |

Pressione fiscale

(in percentuale del PIL)

| Paesi | 1992 | 1993 | 1994 | 1995 | 1996 | 1997 | 1998 | 1999 | 2000 | 2001 | 2002 | 2003 | 2004 | 2005 | 2006 | 2007 | 2008 | 2009 |
|--------------------------------------|------|------|------|------|------|------|------|------|------|------|------|------|------|------|------|------|------|------|
| Italia S276937Y | 41,9 | 42,9 | 40,8 | 41,2 | 41,6 | 43,7 | 42,3 | 42,4 | 41,6 | 41,3 | 40,8 | 41,4 | 40,6 | 40,4 | 42,0 | 43,1 | 42,9 | 43,2 |
| Belgio S473018Y | 46,4 | 47,0 | 47,8 | 44,9 | 45,6 | 46,1 | 46,7 | 46,8 | 46,4 | 46,5 | 46,7 | 46,2 | 46,4 | 46,3 | 45,9 | 45,4 | 45,9 | 45,3 |
| Germania S476444Y | 41,9 | 42,4 | 42,9 | 40,4 | 41,5 | 41,5 | 41,8 | 42,6 | 42,7 | 40,9 | 40,7 | 40,7 | 39,9 | 39,9 | 40,2 | 40,4 | 40,3 | 40,6 |
| Irlanda S048567Y | 34,6 | 34,7 | 35,8 | 33,7 | 33,9 | 33,2 | 32,3 | 32,5 | 32,2 | 30,5 | 29,5 | 30,0 | 31,4 | 31,9 | 33,5 | 32,6 | 30,7 | 29,1 |
| Grecia S066905Y | | | | 30,2 | 30,6 | 31,9 | 33,7 | 34,8 | 36,0 | 34,7 | 35,3 | 33,8 | 33,1 | 33,7 | 33,5 | 34,0 | 33,5 | 32,1 |
| Spagna S248527Y | 37,0 | 36,1 | 35,7 | 32,9 | 33,3 | 33,8 | 34,0 | 34,5 | 34,8 | 34,4 | 35,0 | 35,0 | 35,4 | 36,5 | 37,4 | 38,1 | 34,3 | 32,1 |
| Francia S596440Y | 44,6 | 44,9 | 45,3 | 44,0 | 45,3 | 45,5 | 45,5 | 46,4 | 45,6 | 45,3 | 44,7 | 44,5 | 44,9 | 45,3 | 45,6 | 44,9 | 44,6 | 43,2 |
| Cipro S077842Y | | | | 26,7 | 26,2 | 25,6 | 27,7 | 28,0 | 30,0 | 30,9 | 31,2 | 33,0 | 33,2 | 35,3 | 36,2 | 40,7 | 39,0 | 35,5 |
| Lussemburgo S867583Y | | | | 37,4 | 37,9 | 39,7 | 39,8 | 38,7 | 39,4 | 40,2 | 39,8 | 38,8 | 38,0 | 38,2 | 36,2 | 36,3 | 36,2 | 38,1 |
| Malta S222615Y | | | | 27,9 | 26,8 | 28,8 | 26,9 | 28,7 | 29,3 | 31,9 | 33,0 | 32,8 | 34,0 | 35,0 | 34,7 | 35,6 | 35,5 | 36,0 |
| Paesi Bassi S360001Y | 45,6 | 46,8 | 44,7 | 40,3 | 40,5 | 39,8 | 39,7 | 40,6 | 40,1 | 38,7 | 38,2 | 37,9 | 38,0 | 38,1 | 39,3 | 39,1 | 39,3 | 38,8 |
| Austria S283614Y | 43,5 | 44,5 | 43,3 | 43,0 | 44,5 | 45,8 | 45,9 | 45,6 | 44,7 | 46,6 | 45,3 | 45,2 | 44,7 | 43,7 | 43,3 | 43,5 | 44,2 | 43,8 |
| Portogallo S788320Y | 34,7 | 33,7 | 33,8 | 32,0 | 32,9 | 33,0 | 33,4 | 34,2 | 34,6 | 34,4 | 35,3 | 35,7 | 34,9 | 36,0 | 36,7 | 37,5 | 37,5 | 35,9 |
| Slovenia S410866Y | | | | 39,5 | 38,3 | 37,2 | 38,1 | 38,4 | 37,7 | 38,0 | 38,2 | 38,4 | 38,4 | 38,7 | 38,3 | 37,6 | 37,4 | 38,8 |
| Slovacchia S603181Y | | | | 40,4 | 39,5 | 37,4 | 36,8 | 35,5 | 34,2 | 33,2 | 33,2 | 33,1 | 31,5 | 31,2 | 29,1 | 29,0 | 28,9 | 29,0 |
| Finlandia S419086Y | 46,3 | 44,8 | 47,0 | 45,6 | 47,0 | 46,3 | 46,2 | 45,8 | 47,0 | 44,6 | 44,6 | 44,0 | 43,4 | 43,9 | 43,7 | 42,9 | 43,1 | 42,9 |
| Area euro S826271Y | 42,7 | 43,2 | 42,8 | 40,6 | 41,5 | 41,9 | 41,8 | 42,3 | 42,0 | 41,1 | 40,8 | 40,7 | 40,5 | 40,6 | 41,2 | 41,3 | 40,7 | 40,2 |
| Area euro esclusa Italia .. S842773Y | 42,6 | 42,9 | 43,1 | 40,5 | 41,5 | 41,5 | 41,7 | 42,3 | 42,1 | 41,1 | 40,8 | 40,6 | 40,4 | 40,6 | 41,0 | 40,9 | 40,3 | 39,6 |
| Bulgaria S646155Y | | | | 36,8 | 37,2 | 34,0 | 31,6 | 31,7 | 33,0 | 32,2 | 30,3 | 33,0 | 34,0 | 34,7 | 34,0 | 34,3 | 33,2 | 30,9 |
| Repubblica Ceca S291136Y | | | | 36,2 | 34,7 | 35,0 | 33,4 | 34,1 | 33,9 | 34,0 | 34,8 | 35,8 | 37,3 | 36,8 | 36,4 | 36,9 | 35,2 | 34,3 |
| Danimarca S678500Y | 48,3 | 49,8 | 50,9 | 49,8 | 50,2 | 49,9 | 50,2 | 50,9 | 50,2 | 49,3 | 48,7 | 48,9 | 49,9 | 51,7 | 50,5 | 49,8 | 48,9 | 49,0 |
| Estonia S867040Y | | | | 36,3 | 34,3 | 34,3 | 34,1 | 32,6 | 31,0 | 30,3 | 31,1 | 30,8 | 30,4 | 30,4 | 30,8 | 32,0 | 32,0 | 36,0 |
| Lettonia S036548Y | | | | 33,2 | 30,8 | 32,1 | 33,8 | 32,3 | 29,7 | 28,7 | 28,5 | 28,7 | 28,5 | 28,9 | 30,3 | 30,4 | 29,0 | 26,5 |
| Lituania S696348Y | | | | | | 30,6 | 31,8 | 32,0 | 30,4 | 29,0 | 28,6 | 28,2 | 28,4 | 28,5 | 29,4 | 29,7 | 30,2 | 29,3 |
| Ungheria S827446Y | | | | 41,3 | 40,1 | 38,5 | 38,5 | 38,7 | 39,1 | 38,3 | 37,9 | 38,0 | 37,3 | 37,3 | 37,0 | 39,5 | 40,1 | 39,2 |
| Polonia S578412Y | | | | 37,3 | 37,4 | 36,6 | 35,6 | 35,1 | 32,8 | 32,2 | 32,9 | 32,5 | 31,7 | 32,9 | 33,9 | 34,7 | 34,2 | 31,7 |
| Romania S987464Y | | | | 29,3 | 27,3 | 26,9 | 29,0 | 31,3 | 30,6 | 28,9 | 28,5 | 28,1 | 27,7 | 28,5 | 29,2 | 29,5 | 28,5 | 28,0 |
| Svezia S206530Y | 48,7 | 47,7 | 47,1 | 47,8 | 50,3 | 50,7 | 51,4 | 51,8 | 51,9 | 50,0 | 48,2 | 48,7 | 49,1 | 49,9 | 49,4 | 48,7 | 47,6 | 47,8 |
| Regno Unito S792164Y | 34,0 | 33,1 | 33,7 | 35,0 | 34,9 | 35,5 | 36,5 | 36,9 | 37,5 | 37,4 | 36,0 | 35,8 | 36,3 | 37,3 | 38,1 | 37,7 | 38,7 | 36,2 |
| UE esclusa area euro. S855559Y | | | | 38,4 | 38,6 | 38,4 | 38,9 | 39,3 | 39,3 | 38,7 | 37,7 | 37,7 | 38,1 | 38,8 | 39,2 | 38,9 | 39,0 | 37,4 |
| UE S087728Y | 41,8 | 42,0 | 41,8 | 40,2 | 40,9 | 41,1 | 41,1 | 41,6 | 41,3 | 40,5 | 40,0 | 40,0 | 39,8 | 40,1 | 40,6 | 40,6 | 40,3 | 39,5 |
| UE esclusa Italia. S869738Y | 41,6 | 41,6 | 41,9 | 40,0 | 40,7 | 40,7 | 40,9 | 41,4 | 41,2 | 40,4 | 39,8 | 39,8 | 39,7 | 40,1 | 40,4 | 40,3 | 39,9 | 39,0 |
| Stati Uniti S960925Y | | | | | | | | | | | | | | | | | | |
| Giappone S508404Y | | | | | | | | | | | | | | | | | | |
| Canada S820519Y | | | | | | | | | | | | | | | | | | |

Pressione fiscale escluse le imposte in conto capitale

(in percentuale del PIL)

| Paesi | 1992 | 1993 | 1994 | 1995 | 1996 | 1997 | 1998 | 1999 | 2000 | 2001 | 2002 | 2003 | 2004 | 2005 | 2006 | 2007 | 2008 | 2009 |
|--------------------------------------|------|------|------|------|------|------|------|------|------|------|------|------|------|------|------|------|------|------|
| Italia S249600Y | 39,9 | 42,2 | 40,7 | 40,6 | 41,4 | 43,0 | 42,0 | 42,3 | 41,5 | 41,2 | 40,6 | 40,0 | 40,0 | 40,3 | 42,0 | 43,0 | 42,8 | 42,4 |
| Belgio S448954Y | 46,1 | 46,6 | 47,4 | 44,5 | 45,2 | 45,7 | 46,3 | 46,3 | 45,9 | 46,0 | 46,3 | 45,7 | 45,6 | 45,7 | 45,3 | 44,8 | 45,2 | 44,6 |
| Germania S448636Y | 41,8 | 42,3 | 42,8 | 40,3 | 41,4 | 41,4 | 41,7 | 42,5 | 42,5 | 40,8 | 40,5 | 40,6 | 39,7 | 39,7 | 40,0 | 40,2 | 40,1 | 40,5 |
| Irlanda S030391Y | 34,5 | 34,5 | 35,6 | 33,6 | 33,7 | 33,0 | 32,1 | 32,3 | 32,0 | 30,4 | 29,4 | 29,9 | 31,3 | 31,8 | 33,3 | 32,4 | 30,5 | 29,0 |
| Grecia S043169Y | 31,7 | 32,3 | 33,2 | 29,9 | 30,3 | 31,6 | 33,4 | 34,5 | 35,7 | 34,4 | 35,0 | 33,6 | 32,9 | 33,5 | 33,4 | 33,9 | 33,3 | 31,9 |
| Spagna S225994Y | 36,8 | 35,9 | 35,5 | 32,6 | 33,0 | 33,4 | 33,6 | 34,2 | 34,4 | 34,0 | 34,6 | 34,6 | 35,0 | 36,0 | 36,9 | 37,6 | 33,8 | 31,7 |
| Francia S570008Y | 43,9 | 44,4 | 44,7 | 43,6 | 44,9 | 45,1 | 45,1 | 45,9 | 45,1 | 44,8 | 44,2 | 44,1 | 44,4 | 44,8 | 45,1 | 44,4 | 44,2 | 42,8 |
| Cipro S046506Y | | | | 26,6 | 26,1 | 25,6 | 27,6 | 27,9 | 29,9 | 30,9 | 31,2 | 32,9 | 32,5 | 34,4 | 36,2 | 40,6 | 39,0 | 35,4 |
| Lussemburgo S839409Y | | | | 37,3 | 37,8 | 39,5 | 39,7 | 38,5 | 39,3 | 40,1 | 39,7 | 38,6 | 37,9 | 38,1 | 36,1 | 36,1 | 36,1 | 37,9 |
| Malta S209140Y | | | | 27,8 | 26,7 | 28,7 | 26,8 | 28,6 | 29,2 | 31,8 | 32,9 | 32,7 | 33,8 | 34,6 | 34,4 | 35,3 | 35,2 | 35,8 |
| Paesi Bassi S339431Y | 45,4 | 46,5 | 44,4 | 40,0 | 40,2 | 39,6 | 39,4 | 40,3 | 39,8 | 38,4 | 37,8 | 37,5 | 37,7 | 37,8 | 38,9 | 38,8 | 39,0 | 38,5 |
| Austria S260869Y | 43,4 | 44,4 | 43,2 | 42,9 | 44,4 | 45,8 | 45,9 | 45,6 | 44,7 | 46,6 | 45,3 | 45,1 | 44,7 | 43,7 | 43,2 | 43,5 | 44,1 | 43,8 |
| Portogallo S761261Y | 34,6 | 33,6 | 33,7 | 31,9 | 32,9 | 32,9 | 33,4 | 34,1 | 34,5 | 34,3 | 35,2 | 35,6 | 34,9 | 36,0 | 36,7 | 37,5 | 37,5 | 35,9 |
| Slovenia S389111Y | | | | 39,4 | 38,3 | 37,2 | 37,9 | 38,2 | 37,6 | 37,8 | 38,1 | 38,4 | 38,4 | 38,6 | 38,3 | 37,6 | 37,4 | 38,7 |
| Slovacchia S579657Y | | | | 40,4 | 39,5 | 37,4 | 36,8 | 35,4 | 34,1 | 33,2 | 33,1 | 33,0 | 31,5 | 31,2 | 29,1 | 29,0 | 28,9 | 29,0 |
| Finlandia S400460Y | 46,1 | 44,6 | 46,8 | 45,4 | 46,8 | 46,1 | 45,9 | 45,5 | 46,7 | 44,3 | 44,3 | 43,7 | 43,1 | 43,5 | 43,4 | 42,6 | 42,8 | 42,7 |
| Area euro S869777Y | 42,0 | 42,7 | 42,4 | 40,4 | 41,3 | 41,6 | 41,5 | 42,1 | 41,7 | 40,9 | 40,5 | 40,3 | 40,1 | 40,3 | 40,9 | 41,0 | 40,5 | 39,8 |
| Area euro esclusa Italia .. S888601Y | 42,2 | 42,5 | 42,6 | 40,3 | 41,2 | 41,3 | 41,4 | 42,0 | 41,8 | 40,8 | 40,5 | 40,3 | 40,1 | 40,3 | 40,7 | 40,6 | 40,0 | 39,3 |
| Bulgaria S622647Y | | | | 36,6 | 37,0 | 33,9 | 31,5 | 31,6 | 32,8 | 32,1 | 30,1 | 32,8 | 33,8 | 34,4 | 33,6 | 33,7 | 32,7 | 30,6 |
| Repubblica Ceca S263262Y | | | | 36,2 | 34,7 | 35,0 | 33,4 | 34,1 | 33,9 | 34,0 | 34,8 | 35,8 | 37,2 | 36,8 | 36,4 | 36,9 | 35,2 | 34,3 |
| Danimarca S651514Y | 48,0 | 49,5 | 50,7 | 49,6 | 49,9 | 49,7 | 50,0 | 50,7 | 49,9 | 49,1 | 48,5 | 48,7 | 49,7 | 51,5 | 50,2 | 49,5 | 48,7 | 48,8 |
| Estonia S846889Y | | | | 36,3 | 34,3 | 34,3 | 34,1 | 32,6 | 31,0 | 30,3 | 31,1 | 30,8 | 30,4 | 30,4 | 30,8 | 32,0 | 32,0 | 36,0 |
| Lettonia S018646Y | | | | 33,2 | 30,8 | 32,1 | 33,8 | 32,3 | 29,7 | 28,7 | 28,5 | 28,7 | 28,5 | 28,9 | 30,3 | 30,3 | 29,0 | 26,4 |
| Lituania S671587Y | | | | 27,5 | 27,1 | 30,6 | 31,8 | 32,0 | 30,4 | 29,0 | 28,5 | 28,2 | 28,4 | 28,5 | 29,4 | 29,6 | 30,2 | 29,3 |
| Ungheria S799667Y | | | | 41,3 | 40,1 | 38,5 | 38,5 | 38,6 | 39,1 | 38,2 | 37,8 | 37,9 | 37,3 | 37,2 | 36,9 | 39,5 | 40,0 | 39,1 |
| Polonia S545921Y | | | | 37,2 | 37,4 | 36,6 | 35,6 | 35,1 | 32,7 | 32,2 | 32,9 | 32,4 | 31,7 | 32,9 | 33,9 | 34,6 | 34,2 | 31,6 |
| Romania S966098Y | | | | 29,3 | 27,3 | 26,9 | 29,0 | 31,3 | 30,6 | 28,9 | 28,5 | 28,1 | 27,7 | 28,5 | 29,2 | 29,5 | 28,5 | 28,0 |
| Svezia S169929Y | 48,6 | 47,6 | 47,0 | 47,7 | 50,2 | 50,6 | 51,3 | 51,7 | 51,8 | 49,9 | 48,1 | 48,6 | 49,0 | 49,9 | 49,4 | 48,7 | 47,6 | 47,8 |
| Regno Unito S767898Y | 33,8 | 32,9 | 33,5 | 34,8 | 34,7 | 35,3 | 36,3 | 36,7 | 37,3 | 37,2 | 35,8 | 35,6 | 36,1 | 37,1 | 37,8 | 37,5 | 37,1 | 35,9 |
| UE esclusa area euro. S902801Y | | | | 38,2 | 38,4 | 38,3 | 38,8 | 39,1 | 39,2 | 38,6 | 37,5 | 37,5 | 37,9 | 38,7 | 39,0 | 38,7 | 38,1 | 37,2 |
| UE S062814Y | 41,2 | 41,6 | 41,5 | 39,9 | 40,6 | 40,8 | 40,8 | 41,3 | 41,0 | 40,3 | 39,7 | 39,6 | 39,5 | 39,9 | 40,4 | 40,4 | 39,8 | 39,2 |
| UE esclusa Italia. S841580Y | 41,2 | 41,3 | 41,5 | 39,8 | 40,5 | 40,4 | 40,7 | 41,2 | 41,0 | 40,1 | 39,6 | 39,5 | 39,4 | 39,8 | 40,2 | 40,0 | 39,4 | 38,7 |
| Stati Uniti S947599Y | 26,8 | 27,0 | 27,3 | 27,7 | 28,1 | 28,4 | 28,9 | 28,9 | 29,3 | 28,2 | 25,9 | 25,4 | 25,7 | 27,1 | 27,9 | 27,9 | 26,0 | |
| Giappone S490803Y | | | | | 27,2 | 27,4 | 27,0 | 26,9 | 27,3 | 28,3 | 27,0 | 26,9 | 26,3 | 27,4 | 28,6 | 28,9 | | |
| Canada S804070Y | 36,1 | 35,6 | 35,1 | 35,1 | 35,8 | 36,4 | 36,4 | 36,2 | 35,7 | 34,6 | 33,6 | 33,3 | 33,3 | 33,3 | 33,3 | 33,2 | 32,1 | |

Imposte dirette

(in percentuale del PIL)

| Paesi | 1992 | 1993 | 1994 | 1995 | 1996 | 1997 | 1998 | 1999 | 2000 | 2001 | 2002 | 2003 | 2004 | 2005 | 2006 | 2007 | 2008 | 2009 |
|--------------------------------------|------|------|------|------|------|------|------|------|------|------|------|------|------|------|------|------|------|------|
| Italia S180050Y | 14,3 | 15,7 | 14,6 | 14,5 | 15,1 | 15,8 | 14,3 | 14,9 | 14,4 | 14,7 | 13,9 | 13,4 | 13,3 | 13,3 | 14,4 | 15,1 | 15,3 | 14,6 |
| Belgio S387637Y | 16,2 | 16,2 | 17,4 | 16,3 | 16,3 | 16,8 | 17,3 | 16,9 | 17,0 | 17,2 | 17,1 | 16,6 | 16,7 | 16,9 | 16,5 | 16,3 | 16,6 | 15,3 |
| Germania S389099Y | 11,6 | 11,2 | 10,8 | 10,8 | 11,2 | 11,0 | 11,3 | 11,8 | 12,3 | 10,9 | 10,6 | 10,4 | 10,0 | 10,2 | 10,8 | 11,2 | 11,3 | 10,8 |
| Irlanda S958516Y | 14,1 | 14,8 | 15,2 | 13,5 | 13,9 | 13,8 | 13,6 | 13,7 | 13,3 | 12,6 | 11,5 | 11,8 | 12,3 | 12,2 | 13,0 | 12,6 | 11,4 | 10,3 |
| Grecia S974469Y | 5,4 | 5,7 | 6,8 | 6,6 | 6,4 | 7,0 | 8,5 | 8,8 | 9,7 | 8,6 | 8,6 | 7,8 | 8,0 | 8,5 | 8,0 | 7,9 | 7,7 | 8,0 |
| Spagna S161705Y | 12,0 | 11,5 | 11,0 | 9,9 | 10,1 | 10,3 | 10,0 | 10,0 | 10,2 | 10,0 | 10,4 | 10,1 | 10,2 | 10,9 | 11,7 | 12,9 | 10,8 | 9,6 |
| Francia S504646Y | 8,8 | 9,0 | 9,2 | 8,1 | 8,6 | 9,2 | 11,4 | 12,0 | 12,0 | 12,1 | 11,3 | 10,9 | 11,1 | 11,3 | 11,7 | 11,4 | 11,5 | 9,7 |
| Cipro S936406Y | | | | 8,7 | 8,4 | 8,6 | 9,7 | 10,6 | 10,9 | 11,1 | 11,1 | 9,6 | 8,0 | 9,2 | 10,8 | 13,7 | 12,9 | 11,2 |
| Lussemburgo S776542Y | | | | 15,3 | 15,8 | 16,4 | 16,0 | 14,8 | 14,9 | 15,2 | 15,3 | 14,6 | 13,0 | 13,6 | 12,9 | 13,0 | 13,4 | 13,9 |
| Malta S160345Y | | | | 8,2 | 7,2 | 8,2 | 7,9 | 8,7 | 9,1 | 10,1 | 11,3 | 11,8 | 11,2 | 11,7 | 11,9 | 13,3 | 13,0 | 13,9 |
| Paesi Bassi S300326Y | 15,3 | 16,2 | 13,6 | 12,3 | 12,7 | 12,1 | 11,9 | 11,8 | 11,6 | 11,4 | 11,4 | 10,7 | 10,4 | 11,4 | 11,5 | 11,9 | 11,6 | 11,9 |
| Austria S194662Y | 12,4 | 12,5 | 11,1 | 11,7 | 12,7 | 13,5 | 13,7 | 13,3 | 13,2 | 15,0 | 13,9 | 13,7 | 13,5 | 12,9 | 13,0 | 13,5 | 14,0 | 12,7 |
| Portogallo S703073Y | 9,8 | 9,0 | 8,8 | 8,4 | 9,1 | 9,1 | 8,9 | 9,3 | 9,8 | 9,4 | 9,3 | 8,6 | 8,5 | 8,4 | 8,8 | 9,8 | 9,9 | 9,2 |
| Slovenia S337752Y | | | | 6,9 | 7,4 | 7,4 | 7,3 | 7,3 | 7,3 | 7,5 | 7,8 | 8,0 | 8,2 | 8,7 | 9,1 | 9,2 | 9,0 | 9,0 |
| Slovacchia S522744Y | | | | 10,8 | 9,7 | 9,2 | 9,0 | 9,0 | 7,4 | 7,5 | 7,0 | 7,1 | 6,1 | 6,0 | 6,1 | 6,2 | 6,4 | 6,0 |
| Finlandia S337376Y | 16,9 | 15,1 | 16,8 | 17,3 | 18,9 | 18,4 | 18,9 | 18,5 | 21,1 | 19,0 | 18,8 | 17,8 | 17,5 | 17,5 | 17,3 | 17,6 | 17,5 | 16,3 |
| Area euro S913107Y | 11,9 | 12,1 | 11,6 | 11,1 | 11,6 | 11,8 | 12,1 | 12,5 | 12,6 | 12,2 | 11,8 | 11,4 | 11,3 | 11,5 | 12,1 | 12,4 | 12,2 | 11,3 |
| Area euro esclusa Italia .. S920738Y | 11,4 | 11,3 | 11,0 | 10,4 | 10,9 | 10,9 | 11,7 | 12,0 | 12,3 | 11,7 | 11,4 | 11,0 | 10,9 | 11,2 | 11,6 | 11,9 | 11,6 | 10,7 |
| Bulgaria S574561Y | | | | 11,8 | 12,8 | 11,2 | 8,6 | 7,6 | 6,9 | 7,4 | 6,3 | 6,5 | 5,8 | 5,5 | 5,5 | 6,6 | 6,5 | 6,0 |
| Repubblica Ceca S201997Y | | | | 9,6 | 8,3 | 8,8 | 8,3 | 8,5 | 8,3 | 8,8 | 9,1 | 9,6 | 9,6 | 9,2 | 9,2 | 9,4 | 8,0 | 7,5 |
| Danimarca S582991Y | 29,0 | 30,1 | 30,6 | 30,7 | 30,7 | 30,3 | 29,9 | 30,1 | 30,3 | 29,3 | 29,1 | 29,4 | 30,2 | 31,7 | 30,5 | 29,9 | 29,7 | 30,1 |
| Estonia S786636Y | | | | 10,9 | 9,2 | 9,2 | 10,4 | 9,8 | 7,7 | 7,2 | 7,5 | 8,0 | 7,9 | 7,0 | 7,2 | 7,7 | 7,9 | 7,6 |
| Lettonia S968045Y | | | | 7,1 | 7,0 | 7,5 | 8,0 | 7,7 | 7,3 | 7,6 | 7,8 | 7,6 | 7,9 | 7,9 | 8,5 | 9,2 | 9,7 | 7,1 |
| Lituania S617862Y | | | | 8,4 | 8,0 | 8,7 | 9,0 | 9,1 | 8,4 | 7,8 | 7,5 | 8,0 | 8,7 | 9,0 | 9,6 | 9,2 | 9,4 | 6,0 |
| Ungheria S724792Y | | | | 8,7 | 9,2 | 8,9 | 8,9 | 9,3 | 9,7 | 10,0 | 10,0 | 9,5 | 8,9 | 9,0 | 9,3 | 10,2 | 10,6 | 9,8 |
| Polonia S478108Y | | | | 11,7 | 11,3 | 11,1 | 10,8 | 7,7 | 7,2 | 6,3 | 6,7 | 6,5 | 6,5 | 7,0 | 7,5 | 8,6 | 8,6 | 7,4 |
| Romania S892718Y | | | | 11,2 | 10,3 | 10,4 | 8,3 | 7,8 | 7,0 | 6,4 | 5,8 | 6,0 | 6,4 | 5,3 | 6,0 | 6,7 | 6,7 | 6,6 |
| Svezia S091709Y | 19,3 | 19,5 | 19,7 | 19,6 | 20,6 | 21,1 | 21,0 | 21,7 | 21,9 | 19,5 | 17,5 | 18,2 | 19,0 | 19,9 | 19,9 | 19,0 | 17,4 | 17,0 |
| Regno Unito S707414Y | 12,1 | 11,4 | 11,9 | 15,0 | 14,7 | 15,0 | 16,2 | 16,1 | 16,4 | 16,6 | 15,5 | 14,9 | 15,1 | 16,1 | 16,9 | 16,6 | 16,7 | 15,7 |
| UE esclusa area euro. S933840Y | | | | 16,4 | 16,3 | 16,2 | 16,7 | 16,6 | 16,7 | 16,2 | 15,3 | 15,1 | 15,3 | 15,9 | 16,2 | 15,9 | 15,5 | 14,8 |
| UE S986535Y | 12,5 | 12,6 | 12,3 | 12,2 | 12,6 | 12,9 | 13,2 | 13,5 | 13,7 | 13,3 | 12,7 | 12,3 | 12,3 | 12,7 | 13,2 | 13,4 | 13,1 | 12,2 |
| UE esclusa Italia. S782247Y | 12,2 | 12,0 | 11,9 | 11,9 | 12,2 | 12,4 | 13,1 | 13,3 | 13,6 | 13,1 | 12,5 | 12,2 | 12,2 | 12,6 | 13,0 | 13,1 | 12,7 | 11,8 |
| Stati Uniti S880821Y | 11,9 | 12,2 | 12,4 | 12,9 | 13,5 | 14,0 | 14,5 | 14,6 | 15,0 | 14,0 | 11,7 | 11,1 | 11,4 | 12,8 | 13,6 | 13,7 | 11,8 | |
| Giappone S413980Y | | | | | 9,8 | 9,8 | 8,6 | 8,3 | 8,8 | 9,3 | 8,0 | 7,6 | 7,6 | 8,3 | 9,1 | 9,5 | | |
| Canada S738314Y | 16,2 | 15,7 | 15,7 | 16,1 | 17,1 | 17,7 | 17,8 | 18,0 | 18,2 | 16,9 | 15,5 | 15,2 | 15,7 | 16,0 | 16,3 | 16,7 | 16,3 | |

Imposte indirette

(in percentuale del PIL)

| Paesi | 1992 | 1993 | 1994 | 1995 | 1996 | 1997 | 1998 | 1999 | 2000 | 2001 | 2002 | 2003 | 2004 | 2005 | 2006 | 2007 | 2008 | 2009 |
|--------------------------------------|------|------|------|------|------|------|------|------|------|------|------|------|------|------|------|------|------|------|
| Italia S201645Y | 11,0 | 11,7 | 11,5 | 11,8 | 11,6 | 12,2 | 15,1 | 14,9 | 14,7 | 14,2 | 14,3 | 14,0 | 14,0 | 14,2 | 14,8 | 14,7 | 13,8 | 13,6 |
| Belgio S406741Y | 12,1 | 12,3 | 12,6 | 11,9 | 12,5 | 12,7 | 12,6 | 13,1 | 12,9 | 12,5 | 12,6 | 12,7 | 12,9 | 13,0 | 13,1 | 12,7 | 12,6 | 12,6 |
| Germania S406400Y | 12,4 | 12,7 | 13,1 | 11,1 | 11,2 | 11,2 | 11,4 | 12,0 | 11,9 | 11,7 | 11,7 | 11,8 | 11,8 | 11,8 | 12,1 | 12,6 | 12,5 | 12,6 |
| Irlanda S975307Y | 15,2 | 14,4 | 15,3 | 13,4 | 13,5 | 13,3 | 12,9 | 13,0 | 13,1 | 12,0 | 12,2 | 12,3 | 13,0 | 13,5 | 14,0 | 13,3 | 12,3 | 11,0 |
| Grecia S998018Y | 15,3 | 14,7 | 14,3 | 12,1 | 12,5 | 12,7 | 12,8 | 13,5 | 13,6 | 13,3 | 12,9 | 12,0 | 11,6 | 11,7 | 12,5 | 12,5 | 12,1 | 11,1 |
| Spagna S179175Y | 10,8 | 10,1 | 10,6 | 10,0 | 10,0 | 10,3 | 10,9 | 11,4 | 11,4 | 11,0 | 11,2 | 11,5 | 11,9 | 12,2 | 12,3 | 11,7 | 9,9 | 8,7 |
| Francia S520395Y | 14,3 | 14,3 | 14,7 | 15,2 | 15,9 | 15,9 | 15,8 | 15,8 | 15,2 | 14,8 | 14,9 | 15,0 | 15,3 | 15,4 | 15,3 | 15,1 | 14,8 | 14,8 |
| Cipro S953793Y | | | | 11,4 | 11,0 | 10,2 | 11,1 | 10,7 | 12,4 | 13,0 | 13,3 | 16,4 | 16,8 | 16,9 | 17,6 | 19,4 | 18,4 | 15,0 |
| Lussemburgo S795162Y | 15,3 | 15,8 | 16,1 | 11,0 | 11,1 | 12,1 | 12,5 | 12,7 | 13,5 | 13,1 | 12,7 | 12,3 | 13,3 | 13,2 | 12,5 | 12,4 | 11,8 | 11,9 |
| Malta S178664Y | | | | 12,3 | 11,7 | 12,4 | 11,4 | 12,4 | 12,6 | 13,3 | 13,6 | 12,9 | 14,6 | 15,0 | 14,9 | 14,7 | 14,6 | 14,2 |
| Paesi Bassi S313148Y | 12,3 | 12,5 | 12,4 | 10,7 | 11,1 | 11,2 | 11,4 | 11,9 | 11,7 | 12,2 | 12,1 | 12,1 | 12,4 | 12,4 | 12,6 | 12,5 | 12,1 | 11,9 |
| Austria S219095Y | 15,2 | 15,4 | 15,3 | 14,0 | 14,5 | 14,9 | 14,9 | 15,1 | 14,7 | 14,8 | 14,9 | 14,9 | 14,9 | 14,6 | 14,2 | 14,1 | 14,2 | 14,6 |
| Portogallo S719112Y | 13,7 | 12,9 | 13,4 | 13,0 | 13,3 | 13,1 | 13,6 | 14,0 | 13,5 | 13,5 | 14,2 | 14,8 | 14,2 | 15,0 | 15,4 | 15,0 | 14,6 | 13,0 |
| Slovenia S350210Y | | | | 15,5 | 15,7 | 15,3 | 16,0 | 16,6 | 15,8 | 15,6 | 15,9 | 16,0 | 15,7 | 15,5 | 14,9 | 14,5 | 14,1 | 14,3 |
| Slovacchia S537018Y | | | | 14,5 | 13,8 | 13,1 | 12,8 | 12,4 | 12,5 | 11,4 | 11,4 | 12,0 | 12,1 | 12,4 | 11,2 | 11,0 | 10,4 | 10,3 |
| Finlandia S356873Y | 14,7 | 14,5 | 14,2 | 13,5 | 13,7 | 14,3 | 14,0 | 14,0 | 13,5 | 13,1 | 13,4 | 14,0 | 13,8 | 13,8 | 13,7 | 13,0 | 13,0 | 13,4 |
| Area euro S943962Y | 12,7 | 12,9 | 13,1 | 12,3 | 12,5 | 12,6 | 13,3 | 13,5 | 13,3 | 13,0 | 13,1 | 13,1 | 13,2 | 13,4 | 13,5 | 13,5 | 13,0 | 12,8 |
| Area euro esclusa Italia .. S953697Y | 13,0 | 13,1 | 13,4 | 12,3 | 12,6 | 12,7 | 12,9 | 13,2 | 13,0 | 12,7 | 12,8 | 12,9 | 13,1 | 13,2 | 13,3 | 13,2 | 12,8 | 12,6 |
| Bulgaria S589224Y | | | | 12,8 | 13,5 | 12,7 | 13,5 | 13,7 | 15,0 | 14,6 | 14,4 | 15,8 | 17,5 | 18,7 | 19,4 | 18,5 | 18,1 | 16,6 |
| Repubblica Ceca S221602Y | | | | 12,3 | 12,1 | 11,5 | 11,0 | 11,5 | 11,3 | 11,0 | 10,8 | 11,1 | 11,6 | 11,5 | 10,9 | 11,2 | 11,0 | 11,4 |
| Danimarca S605129Y | 16,6 | 16,9 | 17,3 | 16,8 | 17,2 | 17,4 | 18,1 | 18,1 | 17,0 | 17,2 | 17,4 | 17,2 | 17,4 | 17,7 | 17,9 | 17,8 | 17,1 | 16,8 |
| Estonia S802124Y | | | | 13,1 | 13,4 | 13,7 | 12,5 | 11,7 | 12,3 | 12,3 | 12,5 | 12,1 | 12,1 | 13,1 | 13,3 | 13,5 | 12,1 | 15,0 |
| Lettonia S987489Y | | | | 14,1 | 13,0 | 13,9 | 15,0 | 13,7 | 12,3 | 11,8 | 11,2 | 12,1 | 11,7 | 12,4 | 12,8 | 12,2 | 10,8 | 10,6 |
| Lituania S631171Y | | | | 12,0 | 11,5 | 13,5 | 13,8 | 13,6 | 12,6 | 12,2 | 12,4 | 11,7 | 11,1 | 11,0 | 11,1 | 11,5 | 11,5 | 11,3 |
| Ungheria S754417Y | | | | 17,6 | 16,9 | 15,4 | 15,6 | 16,2 | 16,3 | 15,3 | 14,9 | 15,7 | 16,0 | 15,5 | 15,0 | 15,6 | 15,6 | 16,3 |
| Polonia S501811Y | | | | 14,2 | 14,4 | 13,9 | 13,1 | 13,6 | 12,6 | 12,5 | 13,2 | 13,2 | 12,9 | 13,6 | 14,2 | 14,1 | 14,2 | 12,8 |
| Romania S913927Y | | | | 9,8 | 9,2 | 9,2 | 11,3 | 12,2 | 12,2 | 11,3 | 11,6 | 12,3 | 11,7 | 12,9 | 12,8 | 12,3 | 11,7 | 11,0 |
| Svezia S112081Y | 15,4 | 14,6 | 13,9 | 15,3 | 15,8 | 16,0 | 16,8 | 18,0 | 16,0 | 16,1 | 16,4 | 16,6 | 16,4 | 16,5 | 16,7 | 16,9 | 18,2 | 18,9 |
| Regno Unito S719384Y | 15,6 | 15,3 | 15,4 | 12,4 | 12,6 | 12,9 | 12,8 | 13,2 | 13,2 | 12,9 | 12,9 | 12,8 | 12,9 | 12,6 | 12,6 | 12,5 | 12,0 | 11,6 |
| UE esclusa area euro. S965044Y | | | | 13,4 | 13,7 | 13,6 | 13,7 | 14,1 | 13,8 | 13,5 | 13,6 | 13,6 | 13,6 | 13,5 | 13,6 | 13,6 | 13,3 | 13,1 |
| UE S010073Y | 13,3 | 13,3 | 13,5 | 12,5 | 12,7 | 12,9 | 13,4 | 13,7 | 13,4 | 13,1 | 13,2 | 13,2 | 13,3 | 13,4 | 13,6 | 13,5 | 13,1 | 12,8 |
| UE esclusa Italia. S797708Y | 13,6 | 13,6 | 13,8 | 12,6 | 12,9 | 13,0 | 13,1 | 13,5 | 13,2 | 13,0 | 13,0 | 13,1 | 13,2 | 13,3 | 13,4 | 13,3 | 13,0 | 12,7 |
| Stati Uniti S901790Y | 7,6 | 7,5 | 7,7 | 7,5 | 7,4 | 7,3 | 7,3 | 7,2 | 7,1 | 7,1 | 7,2 | 7,2 | 7,3 | 7,4 | 7,4 | 7,3 | 7,3 | |
| Giappone S437186Y | | | | | 8,0 | 7,9 | 8,5 | 8,6 | 8,6 | 8,6 | 8,4 | 8,4 | 8,3 | 8,4 | 8,7 | 8,4 | | |
| Canada S754200Y | 14,9 | 14,8 | 14,3 | 14,1 | 14,0 | 14,0 | 13,9 | 13,6 | 12,9 | 13,0 | 13,1 | 13,0 | 12,8 | 12,6 | 12,2 | 11,9 | 11,4 | |

Contributi sociali

(in percentuale del PIL)

| Paesi | 1992 | 1993 | 1994 | 1995 | 1996 | 1997 | 1998 | 1999 | 2000 | 2001 | 2002 | 2003 | 2004 | 2005 | 2006 | 2007 | 2008 | 2009 |
|--------------------------------------|------|------|------|------|------|------|------|------|------|------|------|------|------|------|------|------|------|------|
| Italia S153295Y | 14,7 | 14,9 | 14,6 | 14,4 | 14,7 | 15,0 | 12,6 | 12,5 | 12,4 | 12,3 | 12,5 | 12,6 | 12,6 | 12,8 | 12,8 | 13,3 | 13,8 | 14,1 |
| Belgio S373086Y | 17,8 | 18,1 | 17,5 | 16,4 | 16,4 | 16,3 | 16,3 | 16,3 | 16,0 | 16,3 | 16,5 | 16,4 | 16,1 | 15,8 | 15,6 | 15,7 | 16,1 | 16,7 |
| Germania S374045Y | 17,8 | 18,4 | 18,9 | 18,3 | 19,0 | 19,2 | 18,9 | 18,7 | 18,3 | 18,2 | 18,2 | 18,3 | 17,9 | 17,7 | 17,2 | 16,5 | 16,4 | 17,1 |
| Irlanda S944292Y | 5,3 | 5,3 | 5,1 | 6,7 | 6,3 | 5,9 | 5,5 | 5,6 | 5,7 | 5,8 | 5,7 | 5,8 | 6,0 | 6,1 | 6,3 | 6,5 | 6,9 | 7,6 |
| Grecia S951517Y | 11,0 | 11,9 | 12,1 | 11,2 | 11,5 | 11,9 | 12,1 | 12,2 | 12,5 | 12,6 | 13,6 | 13,8 | 13,3 | 13,4 | 12,9 | 13,4 | 13,4 | 12,8 |
| Spagna S143558Y | 14,0 | 14,3 | 14,0 | 12,7 | 12,9 | 12,8 | 12,7 | 12,8 | 12,9 | 13,0 | 13,0 | 13,0 | 13,0 | 12,9 | 12,9 | 13,0 | 13,1 | 13,4 |
| Francia S488177Y | 20,9 | 21,1 | 20,7 | 20,3 | 20,5 | 20,0 | 17,9 | 18,1 | 17,9 | 17,9 | 18,0 | 18,2 | 18,0 | 18,1 | 18,2 | 17,9 | 18,0 | 18,3 |
| Cipro S914845Y | | | | 6,5 | 6,6 | 6,8 | 6,9 | 6,6 | 6,5 | 6,8 | 6,7 | 7,0 | 7,7 | 8,3 | 7,8 | 7,5 | 7,7 | 9,3 |
| Lussemburgo S760438Y | | | | 11,0 | 10,9 | 11,1 | 11,2 | 11,0 | 10,9 | 11,8 | 11,8 | 11,7 | 11,6 | 11,3 | 10,7 | 10,7 | 10,9 | 12,1 |
| Malta S147558Y | | | | 7,3 | 7,7 | 8,1 | 7,4 | 7,5 | 7,5 | 8,4 | 8,0 | 8,0 | 8,0 | 7,9 | 7,6 | 7,3 | 7,6 | 7,6 |
| Paesi Bassi S283873Y | 17,8 | 17,9 | 18,4 | 17,1 | 16,4 | 16,2 | 16,1 | 16,6 | 16,4 | 14,7 | 14,3 | 14,7 | 14,9 | 13,9 | 14,8 | 14,3 | 15,2 | 14,7 |
| Austria S172202Y | 15,8 | 16,5 | 16,8 | 17,2 | 17,3 | 17,3 | 17,2 | 17,2 | 16,8 | 16,7 | 16,4 | 16,5 | 16,3 | 16,2 | 16,1 | 15,9 | 15,9 | 16,5 |
| Portogallo S684351Y | 11,1 | 11,7 | 11,5 | 10,5 | 10,5 | 10,7 | 10,9 | 10,8 | 11,2 | 11,4 | 11,7 | 12,2 | 12,2 | 12,5 | 12,5 | 12,7 | 12,9 | 13,7 |
| Slovenia S326650Y | | | | 17,0 | 15,2 | 14,5 | 14,6 | 14,3 | 14,5 | 14,7 | 14,5 | 14,4 | 14,5 | 14,5 | 14,3 | 13,9 | 14,3 | 15,4 |
| Slovacchia S499204Y | | | | 15,1 | 16,0 | 15,1 | 15,0 | 14,1 | 14,2 | 14,4 | 14,7 | 14,0 | 13,3 | 12,8 | 11,9 | 11,8 | 12,1 | 12,8 |
| Finlandia S321934Y | 14,5 | 15,0 | 15,8 | 14,7 | 14,2 | 13,4 | 13,0 | 13,0 | 12,1 | 12,2 | 12,0 | 11,9 | 11,8 | 12,2 | 12,4 | 12,0 | 12,2 | 13,0 |
| Area euro S977512Y | 17,4 | 17,7 | 17,7 | 17,0 | 17,2 | 17,1 | 16,1 | 16,0 | 15,8 | 15,6 | 15,6 | 15,7 | 15,5 | 15,4 | 15,3 | 15,1 | 15,3 | 15,7 |
| Area euro esclusa Italia .. S001425Y | 17,8 | 18,2 | 18,3 | 17,5 | 17,7 | 17,6 | 16,9 | 16,8 | 16,5 | 16,3 | 16,3 | 16,4 | 16,2 | 16,0 | 15,8 | 15,5 | 15,6 | 16,0 |
| Bulgaria S557695Y | | | | 12,0 | 10,8 | 10,0 | 9,4 | 10,3 | 11,0 | 10,0 | 9,5 | 10,6 | 10,5 | 10,3 | 8,7 | 8,7 | 8,1 | 8,0 |
| Repubblica Ceca S184305Y | | | | 14,4 | 14,2 | 14,6 | 14,1 | 14,1 | 14,2 | 14,2 | 14,9 | 15,1 | 16,1 | 16,2 | 16,3 | 16,3 | 16,2 | 15,4 |
| Danimarca S569172Y | 2,4 | 2,5 | 2,8 | 2,1 | 2,0 | 2,0 | 2,0 | 2,5 | 2,6 | 2,6 | 2,1 | 2,1 | 2,1 | 2,0 | 1,9 | 1,9 | 1,8 | 1,9 |
| Estonia S773043Y | | | | 12,3 | 11,7 | 11,4 | 11,2 | 11,1 | 11,0 | 10,7 | 11,0 | 10,7 | 10,4 | 10,4 | 10,3 | 10,9 | 11,9 | 13,4 |
| Lettonia S954776Y | | | | 12,0 | 10,9 | 10,7 | 10,8 | 10,9 | 10,1 | 9,4 | 9,5 | 9,1 | 8,9 | 8,6 | 9,0 | 8,9 | 8,6 | 8,8 |
| Lituania S601601Y | | | | 7,2 | 7,7 | 8,4 | 9,0 | 9,2 | 9,4 | 9,0 | 8,6 | 8,5 | 8,7 | 8,4 | 8,7 | 8,9 | 9,4 | 12,0 |
| Ungheria S702819Y | | | | 15,0 | 13,9 | 14,2 | 14,0 | 13,2 | 13,1 | 12,9 | 12,9 | 12,7 | 12,3 | 12,6 | 12,6 | 13,6 | 13,8 | 13,0 |
| Polonia S456361Y | | | | 11,3 | 11,6 | 11,7 | 11,6 | 13,7 | 12,9 | 13,4 | 12,9 | 12,8 | 12,3 | 12,3 | 12,2 | 12,0 | 11,4 | 11,3 |
| Romania S873877Y | | | | 8,3 | 7,8 | 7,3 | 9,4 | 11,4 | 11,4 | 11,2 | 11,1 | 9,9 | 9,7 | 10,3 | 10,3 | 10,5 | 10,1 | 10,4 |
| Svezia S072170Y | 13,9 | 13,4 | 13,4 | 12,8 | 13,8 | 13,6 | 13,6 | 12,0 | 13,8 | 14,3 | 14,1 | 13,8 | 13,5 | 13,4 | 12,8 | 12,8 | 12,0 | 11,9 |
| Regno Unito S693235Y | 6,1 | 6,1 | 6,2 | 7,4 | 7,3 | 7,4 | 7,3 | 7,5 | 7,6 | 7,7 | 7,4 | 7,8 | 8,1 | 8,4 | 8,3 | 8,3 | 8,4 | 8,6 |
| UE esclusa area euro. S013962Y | | | | 8,3 | 8,5 | 8,4 | 8,4 | 8,5 | 8,7 | 8,9 | 8,7 | 8,9 | 9,0 | 9,2 | 9,2 | 9,2 | 9,3 | 9,3 |
| UE S967966Y | 15,4 | 15,7 | 15,7 | 15,2 | 15,3 | 15,1 | 14,2 | 14,2 | 13,9 | 13,9 | 13,8 | 14,0 | 13,8 | 13,8 | 13,7 | 13,5 | 13,7 | 14,2 |
| UE esclusa Italia. S754260Y | 15,4 | 15,7 | 15,8 | 15,3 | 15,4 | 15,1 | 14,5 | 14,4 | 14,2 | 14,1 | 14,0 | 14,2 | 14,0 | 13,9 | 13,8 | 13,5 | 13,7 | 14,2 |
| Stati Uniti S870398Y | 7,2 | 7,2 | 7,2 | 7,2 | 7,1 | 7,1 | 7,1 | 7,1 | 7,1 | 7,2 | 7,1 | 7,0 | 7,0 | 6,9 | 6,9 | 6,8 | 6,9 | |
| Giappone S400980Y | | | | | 9,5 | 9,7 | 9,9 | 10,0 | 10,0 | 10,4 | 10,5 | 10,9 | 10,4 | 10,6 | 10,8 | 10,9 | | |
| Canada S730785Y | 5,0 | 5,0 | 5,0 | 5,0 | 4,8 | 4,8 | 4,8 | 4,7 | 4,6 | 4,8 | 5,0 | 5,0 | 4,8 | 4,8 | 4,8 | 4,6 | 4,4 | |

Totale delle spese (Regolamento CE 1500/2000)*(in percentuale del PIL)*

| Paesi | 1992 | 1993 | 1994 | 1995 | 1996 | 1997 | 1998 | 1999 | 2000 | 2001 | 2002 | 2003 | 2004 | 2005 | 2006 | 2007 | 2008 | 2009 |
|--|------|------|------|------|------|------|------|------|------|------|------|------|------|------|------|------|------|------|
| Italia S357242Y | 55,3 | 56,3 | 53,5 | 52,5 | 52,5 | 50,3 | 49,0 | 48,1 | 46,2 | 48,0 | 47,2 | 48,3 | 47,7 | 48,1 | 48,7 | 47,9 | 48,9 | 51,9 |
| Italia - Conto tradizionale . S312773Y | 55,6 | 56,6 | 53,8 | 52,7 | 52,6 | 50,3 | 49,0 | 48,1 | 46,2 | 48,1 | 47,4 | 48,6 | 48,0 | 48,5 | 49,2 | 48,4 | 49,4 | 52,5 |
| Belgio S519590Y | | | | 52,2 | 52,5 | 51,2 | 50,4 | 50,2 | 49,1 | 49,1 | 49,8 | 51,0 | 49,3 | 52,1 | 48,5 | 48,4 | 50,0 | 54,2 |
| Germania S531577Y | | | | 48,3 | 49,3 | 48,4 | 48,0 | 48,1 | 45,1 | 47,6 | 48,1 | 48,5 | 47,1 | 46,8 | 45,3 | 43,7 | 43,7 | 47,6 |
| Irlanda..... S111425Y | | | | 41,1 | 39,1 | 37,0 | 34,4 | 34,0 | 31,4 | 33,3 | 33,5 | 33,2 | 33,5 | 34,0 | 34,4 | 36,6 | 42,0 | 48,4 |
| Grecia S112222Y | | | | 45,7 | 44,1 | 44,9 | 44,3 | 44,4 | 46,6 | 45,3 | 45,0 | 44,7 | 45,5 | 43,7 | 42,9 | 44,7 | 46,8 | 50,5 |
| Spagna S288441Y | | | | 44,4 | 43,2 | 41,6 | 41,1 | 39,9 | 39,1 | 38,6 | 38,9 | 38,4 | 38,9 | 38,4 | 38,4 | 39,2 | 41,1 | 45,9 |
| Francia S664973Y | | | | 54,4 | 54,5 | 54,1 | 52,7 | 52,6 | 51,6 | 51,6 | 52,6 | 53,3 | 53,2 | 53,3 | 52,7 | 52,3 | 52,8 | 55,6 |
| Cipro S137386Y | | | | 33,1 | 35,1 | 36,1 | 36,7 | 36,8 | 37,0 | 38,2 | 40,2 | 45,0 | 42,8 | 43,6 | 43,4 | 42,2 | 42,6 | 46,4 |
| Lussemburgo S921841Y | | | | 39,7 | 41,1 | 40,7 | 41,1 | 39,2 | 37,6 | 38,1 | 41,5 | 41,8 | 42,6 | 41,5 | 38,3 | 36,2 | 37,2 | 42,4 |
| Malta S256142Y | | | | 39,7 | 42,6 | 42,9 | 43,0 | 43,0 | 41,0 | 43,1 | 43,2 | 47,8 | 45,5 | 44,8 | 43,7 | 42,4 | 44,8 | 44,3 |
| Paesi Bassi S419325Y | | | | 51,6 | 49,4 | 47,5 | 46,7 | 46,0 | 44,2 | 45,3 | 46,2 | 47,1 | 46,1 | 44,8 | 45,5 | 45,5 | 45,9 | 51,6 |
| Austria..... S341540Y | | | | 56,2 | 55,8 | 53,5 | 53,8 | 53,5 | 52,0 | 51,5 | 50,8 | 51,4 | 53,9 | 50,1 | 49,4 | 48,5 | 48,9 | 51,8 |
| Portogallo S841563Y | | | | 43,4 | 44,1 | 43,2 | 42,8 | 43,2 | 43,1 | 44,4 | 44,2 | 45,4 | 46,5 | 47,7 | 46,3 | 45,7 | 46,1 | 51,0 |
| Slovenia S455538Y | | | | 52,6 | 44,5 | 44,8 | 45,7 | 46,5 | 46,7 | 47,6 | 46,3 | 46,4 | 45,8 | 45,2 | 44,5 | 42,4 | 44,3 | 49,9 |
| Slovacchia..... S645755Y | | | | 48,6 | 53,7 | 49,0 | 45,8 | 48,1 | 52,2 | 44,5 | 45,1 | 40,2 | 37,7 | 38,0 | 36,9 | 34,4 | 34,8 | 40,8 |
| Finlandia S461095Y | | | | 61,4 | 60,0 | 56,5 | 52,9 | 51,7 | 48,3 | 47,8 | 48,9 | 50,0 | 49,8 | 50,0 | 48,9 | 47,3 | 49,4 | 55,3 |
| Area euro S029982Y | | | | 50,6 | 50,7 | 49,4 | 48,5 | 48,1 | 46,3 | 47,3 | 47,6 | 48,0 | 47,5 | 47,3 | 46,6 | 46,0 | 46,8 | 50,7 |
| Area euro esclusa Italia .. S042055Y | | | | 50,2 | 50,3 | 49,2 | 48,4 | 48,1 | 46,3 | 47,1 | 47,6 | 48,0 | 47,4 | 47,1 | 46,2 | 45,6 | 46,4 | 50,5 |
| Bulgaria..... S694475Y | | | | | | | 39,3 | 41,8 | 42,6 | 40,3 | 40,3 | 40,3 | 39,7 | 39,3 | 36,5 | 41,5 | 37,3 | 40,7 |
| Repubblica Ceca..... S332257Y | | | | 54,5 | 42,6 | 43,2 | 43,2 | 42,3 | 41,8 | 44,4 | 46,3 | 47,3 | 45,2 | 45,0 | 43,8 | 42,5 | 42,9 | 46,2 |
| Danimarca..... S732769Y | | | | 59,3 | 58,9 | 56,7 | 56,3 | 55,4 | 53,6 | 54,1 | 54,4 | 54,9 | 54,3 | 52,6 | 51,5 | 50,9 | 51,9 | 58,5 |
| Estonia S918835Y | | | | 41,3 | 39,5 | 37,4 | 39,2 | 40,1 | 36,1 | 34,8 | 35,8 | 34,8 | 34,0 | 33,6 | 34,0 | 34,8 | 39,9 | 45,4 |
| Lettonia..... S078989Y | | | | 38,6 | 36,9 | 36,3 | 40,2 | 41,8 | 37,3 | 34,6 | 35,6 | 34,8 | 35,8 | 35,5 | 38,1 | 35,7 | 38,6 | 43,0 |
| Lituania..... S733959Y | | | | 34,4 | 36,4 | 49,6 | 40,1 | 39,9 | 39,1 | 36,8 | 34,7 | 33,2 | 33,3 | 33,3 | 33,6 | 34,8 | 37,4 | 43,0 |
| Ungheria..... S895188Y | | | | 56,2 | 51,5 | 50,5 | 52,0 | 49,1 | 46,8 | 47,2 | 51,2 | 49,4 | 48,7 | 50,1 | 51,9 | 49,8 | 49,2 | 49,8 |
| Polonia S642387Y | | | | 47,7 | 51,0 | 46,4 | 44,3 | 42,7 | 41,1 | 43,8 | 44,3 | 44,7 | 42,6 | 43,4 | 43,9 | 42,2 | 43,3 | 44,5 |
| Romania S038230Y | | | | 35,9 | 34,7 | 34,9 | 35,2 | 39,2 | 38,5 | 36,0 | 35,0 | 33,5 | 33,5 | 33,5 | 35,3 | 36,0 | 37,6 | 40,4 |
| Svezia S271698Y | | | | 65,2 | 62,9 | 60,8 | 59,0 | 58,4 | 55,6 | 55,6 | 56,5 | 56,7 | 55,3 | 55,0 | 54,0 | 52,5 | 53,1 | 56,3 |
| Regno Unito S840831Y | | | | 43,9 | 42,3 | 40,5 | 39,5 | 38,9 | 36,8 | 40,2 | 41,1 | 42,1 | 42,9 | 44,1 | 44,0 | 44,2 | 47,4 | 51,7 |
| UE esclusa area euro. S052404Y | | | | 48,9 | 47,4 | 44,9 | 43,6 | 43,0 | 40,8 | 43,2 | 44,1 | 44,9 | 44,9 | 45,5 | 45,3 | 44,9 | 46,9 | 50,8 |
| UE S128446Y | | | | 50,3 | 50,0 | 48,3 | 47,3 | 46,8 | 44,8 | 46,2 | 46,6 | 47,2 | 46,8 | 46,8 | 46,3 | 45,7 | 46,9 | 50,7 |
| UE esclusa Italia..... S924412Y | | | | 49,9 | 49,6 | 48,0 | 47,0 | 46,6 | 44,6 | 45,9 | 46,6 | 47,1 | 46,7 | 46,6 | 45,9 | 45,4 | 46,6 | 50,6 |
| Stati Uniti..... S010606Y | | | | | | | | | | | | | | | | | | |
| Giappone S569476Y | | | | | | | | | | | | | | | | | | |
| Canada S880406Y | | | | | | | | | | | | | | | | | | |

Totale delle spese al netto degli interessi (Regolamento CE 1500/2000)

(in percentuale del PIL)

| Paesi | 1992 | 1993 | 1994 | 1995 | 1996 | 1997 | 1998 | 1999 | 2000 | 2001 | 2002 | 2003 | 2004 | 2005 | 2006 | 2007 | 2008 | 2009 |
|--|------|------|------|------|------|------|------|------|------|------|------|------|------|------|------|------|------|------|
| Italia S258496Y | 43,1 | 43,6 | 42,1 | 40,9 | 40,9 | 41,0 | 41,1 | 41,5 | 39,8 | 41,7 | 41,7 | 43,1 | 42,9 | 43,5 | 44,1 | 42,9 | 43,7 | 47,3 |
| Italia - Conto tradizionale . S299380Y | 43,4 | 44,0 | 42,4 | 41,2 | 41,1 | 41,1 | 41,1 | 41,5 | 39,9 | 41,8 | 41,9 | 43,4 | 43,3 | 43,9 | 44,6 | 43,4 | 44,2 | 47,8 |
| Belgio S457990Y | | | | 43,3 | 44,0 | 43,5 | 43,1 | 43,3 | 42,5 | 42,7 | 44,1 | 45,8 | 44,6 | 47,9 | 44,6 | 44,5 | 46,2 | 50,5 |
| Germania S455922Y | | | | 44,8 | 45,8 | 45,0 | 44,7 | 44,9 | 42,0 | 44,5 | 45,2 | 45,5 | 44,3 | 44,0 | 42,5 | 40,9 | 41,0 | 44,9 |
| Irlanda..... S036234Y | | | | 35,8 | 34,6 | 32,9 | 31,1 | 31,7 | 29,3 | 31,8 | 32,1 | 32,0 | 32,4 | 32,9 | 33,4 | 35,5 | 40,6 | 46,3 |
| Grecia S051438Y | | | | 34,5 | 33,6 | 35,6 | 36,2 | 37,0 | 39,3 | 38,8 | 39,5 | 39,8 | 40,5 | 39,2 | 38,7 | 40,6 | 42,2 | 45,4 |
| Spagna S234357Y | | | | 39,3 | 38,0 | 36,9 | 36,9 | 36,4 | 35,9 | 35,6 | 36,2 | 36,0 | 36,8 | 36,7 | 36,7 | 37,6 | 39,5 | 44,1 |
| Francia S579339Y | | | | 51,0 | 50,9 | 50,6 | 49,3 | 49,6 | 48,7 | 48,5 | 49,7 | 50,4 | 50,4 | 50,7 | 50,1 | 49,6 | 49,9 | 53,3 |
| Cipro S055632Y | | | | 31,1 | 32,7 | 33,6 | 33,7 | 33,8 | 33,6 | 34,8 | 37,1 | 41,6 | 39,5 | 40,1 | 40,2 | 39,1 | 39,8 | 43,9 |
| Lussemburgo S847812Y | | | | 39,3 | 40,7 | 40,2 | 40,6 | 38,9 | 37,3 | 37,8 | 41,3 | 41,6 | 42,4 | 41,4 | 38,1 | 36,0 | 36,9 | 41,9 |
| Malta S213689Y | | | | 37,6 | 40,3 | 40,2 | 39,8 | 39,3 | 37,4 | 39,7 | 39,6 | 44,4 | 41,9 | 41,1 | 40,2 | 39,1 | 41,5 | 41,1 |
| Paesi Bassi S344076Y | | | | 45,9 | 44,1 | 42,6 | 42,0 | 41,7 | 40,5 | 42,2 | 43,4 | 44,5 | 43,6 | 42,4 | 43,3 | 43,3 | 43,8 | 49,4 |
| Austria..... S269701Y | | | | 52,2 | 51,9 | 49,9 | 50,2 | 50,2 | 48,5 | 48,1 | 47,6 | 48,4 | 51,0 | 47,2 | 46,7 | 45,8 | 46,3 | 49,0 |
| Portogallo S770101Y | | | | 37,6 | 39,2 | 39,3 | 39,6 | 40,2 | 40,1 | 41,4 | 41,4 | 42,7 | 43,8 | 45,1 | 43,5 | 42,9 | 43,2 | 48,1 |
| Slovenia S396481Y | | | | 50,5 | 42,4 | 42,4 | 43,5 | 44,1 | 44,3 | 45,2 | 44,1 | 44,4 | 44,1 | 43,6 | 43,1 | 41,1 | 43,2 | 48,5 |
| Slovacchia..... S585036Y | | | | 46,3 | 51,1 | 46,6 | 43,3 | 44,7 | 48,1 | 40,5 | 41,5 | 37,7 | 35,5 | 36,3 | 35,5 | 33,0 | 33,6 | 39,3 |
| Finlandia S407058Y | | | | 57,5 | 55,9 | 52,3 | 49,4 | 48,7 | 45,5 | 45,2 | 46,8 | 48,3 | 48,3 | 48,5 | 47,5 | 45,8 | 48,0 | 54,2 |
| Area euro S069181Y | | | | 45,1 | 45,2 | 44,4 | 43,9 | 44,1 | 42,4 | 43,5 | 44,1 | 44,7 | 44,4 | 44,4 | 43,8 | 43,1 | 43,8 | 47,9 |
| Area euro esclusa Italia .. S087396Y | | | | 46,0 | 46,1 | 45,2 | 44,6 | 44,6 | 42,9 | 43,8 | 44,6 | 45,1 | 44,7 | 44,6 | 43,7 | 43,1 | 43,9 | 48,0 |
| Bulgaria..... S628476Y | | | | | | | 35,1 | 38,0 | 38,5 | 36,9 | 38,0 | 38,3 | 37,9 | 37,6 | 35,1 | 40,4 | 36,5 | 39,9 |
| Repubblica Ceca..... S268447Y | | | | 53,4 | 41,4 | 42,1 | 42,0 | 41,3 | 41,0 | 43,3 | 45,1 | 46,2 | 44,0 | 43,8 | 42,6 | 41,4 | 41,8 | 44,8 |
| Danimarca..... S662366Y | | | | 53,4 | 53,2 | 51,7 | 51,8 | 51,4 | 50,0 | 50,8 | 51,4 | 52,2 | 52,0 | 50,7 | 49,8 | 49,3 | 50,4 | 56,4 |
| Estonia S853841Y | | | | 40,8 | 39,1 | 37,1 | 38,7 | 39,9 | 35,9 | 34,7 | 35,6 | 34,6 | 33,8 | 33,4 | 33,8 | 34,6 | 39,6 | 45,0 |
| Lettonia..... S025152Y | | | | 37,6 | 35,6 | 35,4 | 39,4 | 41,1 | 36,4 | 33,7 | 34,9 | 34,1 | 35,0 | 35,0 | 37,7 | 35,4 | 38,0 | 41,3 |
| Lituania S681118Y | | | | 34,1 | 35,5 | 48,9 | 39,0 | 38,5 | 37,3 | 35,3 | 33,4 | 31,9 | 32,4 | 32,5 | 32,8 | 34,1 | 36,8 | 42,0 |
| Ungheria..... S806317Y | | | | 47,3 | 42,4 | 41,6 | 44,5 | 42,2 | 41,8 | 42,6 | 47,2 | 45,4 | 44,3 | 46,0 | 48,0 | 45,7 | 45,1 | 45,1 |
| Polonia S558309Y | | | | 42,0 | 46,4 | 41,9 | 40,3 | 39,8 | 38,1 | 40,7 | 41,4 | 41,7 | 39,9 | 40,6 | 41,2 | 39,9 | 41,1 | 41,9 |
| Romania S974053Y | | | | 34,2 | 32,8 | 30,5 | 31,3 | 34,2 | 34,5 | 32,6 | 32,5 | 31,9 | 32,1 | 32,4 | 34,5 | 35,3 | 36,8 | 38,9 |
| Svezia S183826Y | | | | 59,8 | 57,6 | 55,7 | 54,3 | 54,6 | 52,1 | 52,7 | 53,7 | 54,7 | 53,7 | 53,3 | 52,4 | 50,7 | 51,4 | 55,4 |
| Regno Unito S777302Y | | | | 40,3 | 38,7 | 36,9 | 36,0 | 36,0 | 34,0 | 37,8 | 39,1 | 40,1 | 41,0 | 42,0 | 42,0 | 42,0 | 45,1 | 49,7 |
| UE esclusa area euro. S099391Y | | | | 44,7 | 43,3 | 41,0 | 39,9 | 39,9 | 37,9 | 40,6 | 41,8 | 42,8 | 42,9 | 43,4 | 43,3 | 42,8 | 44,9 | 48,9 |
| UE S073003Y | | | | 45,0 | 44,8 | 43,6 | 43,0 | 43,0 | 41,2 | 42,7 | 43,5 | 44,2 | 44,0 | 44,1 | 43,6 | 43,0 | 44,1 | 48,1 |
| UE esclusa Italia..... S848792Y | | | | 45,7 | 45,4 | 44,0 | 43,2 | 43,2 | 41,4 | 42,9 | 43,8 | 44,4 | 44,2 | 44,2 | 43,6 | 43,0 | 44,2 | 48,2 |
| Stati Uniti..... S954253Y | | | | | | | | | | | | | | | | | | |
| Giappone S499519Y | | | | | | | | | | | | | | | | | | |
| Canada S812801Y | | | | | | | | | | | | | | | | | | |

Spese correnti (Regolamento CE 1500/2000)

(in percentuale del PIL)

| Paesi | 1992 | 1993 | 1994 | 1995 | 1996 | 1997 | 1998 | 1999 | 2000 | 2001 | 2002 | 2003 | 2004 | 2005 | 2006 | 2007 | 2008 | 2009 |
|--|------|------|------|------|------|------|------|------|------|------|------|------|------|------|------|------|------|------|
| Italia S379341Y | 50,9 | 52,2 | 49,9 | 48,0 | 48,8 | 46,9 | 45,2 | 44,2 | 43,6 | 43,8 | 43,6 | 43,9 | 43,7 | 44,0 | 43,7 | 43,8 | 45,2 | 47,6 |
| Italia - Conto tradizionale . S071647Y | 51,2 | 52,5 | 50,2 | 48,3 | 48,9 | 47,0 | 45,2 | 44,2 | 43,6 | 43,9 | 43,8 | 44,2 | 44,0 | 44,4 | 44,2 | 44,3 | 45,7 | 48,2 |
| Belgio S538586Y | | | | 49,2 | 49,6 | 48,0 | 47,4 | 46,9 | 45,9 | 46,6 | 47,2 | 47,9 | 46,8 | 46,7 | 45,9 | 45,5 | 47,2 | 50,6 |
| Germania S546671Y | | | | 44,7 | 46,1 | 45,4 | 44,9 | 44,9 | 44,4 | 44,2 | 44,9 | 45,3 | 44,2 | 44,0 | 42,7 | 41,1 | 40,9 | 44,6 |
| Irlanda..... S131518Y | | | | 37,2 | 35,5 | 33,4 | 30,8 | 28,2 | 26,8 | 27,9 | 28,4 | 28,6 | 29,1 | 29,4 | 29,8 | 31,0 | 35,0 | 40,7 |
| Grecia S128362Y | | | | 41,4 | 40,2 | 39,4 | 38,6 | 38,6 | 40,2 | 39,5 | 39,7 | 39,1 | 39,4 | 39,3 | 38,9 | 40,5 | 42,3 | 45,9 |
| Spagna S302469Y | | | | 38,5 | 38,3 | 37,0 | 36,2 | 35,0 | 34,5 | 33,8 | 33,8 | 33,5 | 33,6 | 33,5 | 33,3 | 33,8 | 35,7 | 40,0 |
| Francia S681026Y | | | | 49,7 | 50,3 | 50,0 | 48,8 | 48,4 | 47,7 | 47,7 | 48,8 | 49,4 | 49,2 | 49,1 | 48,6 | 48,1 | 48,6 | 51,3 |
| Cipro S161096Y | | | | 28,9 | 31,4 | 32,2 | 33,3 | 33,6 | 33,5 | 34,8 | 36,7 | 41,0 | 38,6 | 40,0 | 39,7 | 38,5 | 39,1 | 41,5 |
| Lussemburgo S941695Y | | | | 34,5 | 35,1 | 36,4 | 35,5 | 34,0 | 32,7 | 34,3 | 35,4 | 35,9 | 36,7 | 35,5 | 33,0 | 31,6 | 32,8 | 37,4 |
| Malta S271215Y | | | | 36,1 | 38,1 | 38,3 | 38,0 | 37,7 | 36,3 | 38,8 | 38,7 | 39,8 | 41,0 | 39,9 | 39,2 | 38,6 | 41,8 | 41,2 |
| Paesi Bassi S437075Y | | | | 47,7 | 46,1 | 44,3 | 43,5 | 42,6 | 41,2 | 41,3 | 42,0 | 42,9 | 42,5 | 41,3 | 42,2 | 41,9 | 41,9 | 46,2 |
| Austria..... S358530Y | | | | 51,5 | 51,1 | 49,6 | 49,7 | 49,7 | 48,6 | 47,9 | 47,4 | 48,2 | 47,2 | 46,8 | 46,2 | 45,2 | 45,8 | 49,0 |
| Portogallo S856786Y | | | | 38,1 | 38,2 | 36,7 | 36,8 | 37,5 | 38,2 | 39,0 | 39,9 | 41,2 | 42,0 | 43,4 | 42,9 | 42,3 | 43,2 | 47,0 |
| Slovenia S476781Y | | | | 40,9 | 40,3 | 40,9 | 40,8 | 41,2 | 42,0 | 42,9 | 42,3 | 41,8 | 41,3 | 41,2 | 40,2 | 37,3 | 38,6 | 43,7 |
| Slovacchia..... S665397Y | | | | 40,9 | 43,4 | 41,7 | 39,6 | 39,7 | 40,1 | 39,3 | 38,6 | 37,1 | 34,9 | 34,2 | 34,0 | 31,7 | 31,5 | 36,9 |
| Finlandia S473157Y | | | | 55,9 | 55,7 | 53,2 | 49,7 | 48,2 | 45,5 | 44,9 | 45,8 | 47,0 | 46,7 | 47,1 | 46,3 | 44,6 | 46,5 | 52,1 |
| Area euro S111124Y | | | | 46,3 | 46,9 | 45,8 | 44,8 | 44,2 | 43,5 | 43,4 | 43,8 | 44,1 | 43,6 | 43,5 | 42,8 | 42,3 | 43,0 | 46,5 |
| Area euro esclusa Italia .. S131364Y | | | | 45,9 | 46,4 | 45,5 | 44,7 | 44,2 | 43,5 | 43,3 | 43,8 | 44,2 | 43,6 | 43,4 | 42,7 | 41,9 | 42,6 | 46,3 |
| Bulgaria..... S708893Y | | | | 49,6 | 50,0 | 38,2 | 34,8 | 37,6 | 38,6 | 36,4 | 36,7 | 36,9 | 35,9 | 35,0 | 32,2 | 33,4 | 31,7 | 35,5 |
| Repubblica Ceca..... S352624Y | | | | 34,7 | 34,4 | 35,0 | 33,9 | 35,4 | 35,6 | 35,8 | 37,4 | 39,1 | 37,8 | 37,5 | 36,8 | 36,3 | 36,4 | 39,7 |
| Danimarca..... S754352Y | | | | 56,8 | 56,3 | 54,2 | 53,9 | 53,1 | 51,3 | 51,9 | 52,3 | 52,9 | 52,1 | 50,5 | 49,2 | 48,6 | 49,1 | 55,7 |
| Estonia S933714Y | | | | 36,0 | 34,6 | 32,6 | 33,5 | 35,5 | 32,0 | 30,3 | 30,1 | 30,1 | 30,2 | 29,6 | 28,9 | 28,9 | 33,4 | 40,0 |
| Lettonia..... S092282Y | | | | 35,9 | 33,7 | 34,3 | 36,5 | 37,5 | 33,6 | 31,2 | 32,1 | 32,0 | 31,6 | 30,6 | 31,1 | 28,9 | 33,0 | 38,0 |
| Lituania S746466Y | | | | 29,9 | 31,5 | 34,6 | 36,4 | 36,4 | 34,2 | 32,4 | 30,7 | 29,7 | 29,3 | 29,6 | 29,1 | 28,7 | 32,0 | 38,6 |
| Ungheria..... S916888Y | | | | 49,9 | 46,9 | 45,2 | 44,2 | 44,0 | 40,9 | 40,7 | 42,2 | 43,9 | 43,9 | 44,7 | 45,7 | 44,3 | 45,1 | 46,0 |
| Polonia S662208Y | | | | 43,7 | 42,6 | 41,8 | 39,5 | 38,8 | 38,2 | 39,8 | 40,2 | 40,2 | 38,7 | 39,0 | 39,0 | 37,3 | 37,8 | 38,2 |
| Romania S054352Y | | | | 31,3 | 30,0 | 31,7 | 32,4 | 36,1 | 34,0 | 31,9 | 30,5 | 28,6 | 28,5 | 28,6 | 28,6 | 29,2 | 30,7 | 34,2 |
| Svezia S304653Y | | | | 60,8 | 59,4 | 57,2 | 56,6 | 55,1 | 52,7 | 52,5 | 53,2 | 53,6 | 52,3 | 51,7 | 50,8 | 49,3 | 49,8 | 52,5 |
| Regno Unito S856436Y | | | | 40,7 | 39,8 | 38,6 | 37,6 | 37,0 | 37,3 | 37,9 | 38,8 | 39,5 | 40,4 | 41,4 | 41,2 | 41,3 | 42,3 | 46,6 |
| UE esclusa area euro. S141167Y | | | | 45,0 | 44,0 | 42,2 | 41,1 | 40,5 | 40,0 | 40,4 | 41,1 | 41,8 | 41,9 | 42,3 | 41,8 | 41,3 | 42,0 | 45,8 |
| UE S137138Y | | | | 46,0 | 46,2 | 44,9 | 43,9 | 43,3 | 42,6 | 42,6 | 43,1 | 43,6 | 43,2 | 43,2 | 42,6 | 42,0 | 42,8 | 46,3 |
| UE esclusa Italia..... S947878Y | | | | 45,7 | 45,8 | 44,6 | 43,7 | 43,2 | 42,4 | 42,4 | 43,0 | 43,5 | 43,1 | 43,0 | 42,4 | 41,8 | 42,4 | 46,2 |
| Stati Uniti..... S029739Y | 32,5 | 31,9 | 30,9 | 30,9 | 30,3 | 29,3 | 28,5 | 28,0 | 27,7 | 28,6 | 29,3 | 29,6 | 29,4 | 29,6 | 29,6 | 30,1 | 31,5 | |
| Giappone S587947Y | | | | | 27,1 | 27,1 | 28,2 | 29,6 | 29,8 | 30,4 | 31,2 | 31,2 | 30,7 | 30,7 | 30,6 | 30,8 | | |
| Canada S897447Y | 46,8 | 46,0 | 43,6 | 42,3 | 40,7 | 38,5 | 38,6 | 36,7 | 35,3 | 36,1 | 35,3 | 35,3 | 34,0 | 33,2 | 33,2 | 32,9 | 33,1 | |

Spese correnti al netto degli interessi (Regolamento CE 1500/2000)

(in percentuale del PIL)

| Paesi | 1992 | 1993 | 1994 | 1995 | 1996 | 1997 | 1998 | 1999 | 2000 | 2001 | 2002 | 2003 | 2004 | 2005 | 2006 | 2007 | 2008 | 2009 |
|--|------|------|------|------|------|------|------|------|------|------|------|------|------|------|------|------|------|------|
| Italia S266039Y | 38,7 | 39,5 | 38,6 | 36,4 | 37,2 | 37,6 | 37,3 | 37,6 | 37,2 | 37,5 | 38,1 | 38,8 | 39,0 | 39,4 | 39,1 | 38,8 | 40,0 | 42,9 |
| Italia - Conto tradizionale . S282887Y | 39,0 | 39,8 | 38,9 | 36,7 | 37,4 | 37,7 | 37,3 | 37,6 | 37,3 | 37,6 | 38,3 | 39,1 | 39,3 | 39,8 | 39,5 | 39,3 | 40,5 | 43,5 |
| Belgio S464541Y | | | | 40,3 | 41,2 | 40,3 | 40,1 | 40,1 | 39,3 | 40,2 | 41,5 | 42,6 | 42,1 | 42,5 | 42,0 | 41,7 | 43,4 | 46,9 |
| Germania S466222Y | | | | 41,2 | 42,6 | 42,0 | 41,6 | 41,8 | 41,3 | 41,2 | 42,0 | 42,4 | 41,4 | 41,2 | 39,9 | 38,3 | 38,2 | 41,9 |
| Irlanda..... S041840Y | | | | 31,9 | 31,1 | 29,3 | 27,5 | 25,9 | 24,8 | 26,3 | 27,0 | 27,3 | 28,0 | 28,3 | 28,8 | 30,0 | 33,6 | 38,6 |
| Grecia S059049Y | | | | 30,1 | 29,7 | 30,1 | 30,4 | 31,2 | 32,9 | 33,0 | 34,2 | 34,2 | 34,5 | 34,8 | 34,8 | 36,4 | 37,7 | 40,8 |
| Spagna S242192Y | | | | 33,3 | 33,1 | 32,3 | 32,0 | 31,6 | 31,3 | 30,8 | 31,1 | 31,2 | 31,6 | 31,7 | 31,7 | 32,2 | 34,1 | 38,2 |
| Francia S588452Y | | | | 46,2 | 46,7 | 46,5 | 45,5 | 45,4 | 44,8 | 44,7 | 45,9 | 46,5 | 46,4 | 46,5 | 46,1 | 45,5 | 45,7 | 49,0 |
| Cipro S065699Y | | | | 26,9 | 29,0 | 29,7 | 30,3 | 30,6 | 30,2 | 31,4 | 33,5 | 37,6 | 35,3 | 36,5 | 36,4 | 35,5 | 36,3 | 39,0 |
| Lussemburgo S857529Y | | | | 34,1 | 34,7 | 36,0 | 35,1 | 33,6 | 32,4 | 34,0 | 35,1 | 35,7 | 36,5 | 35,4 | 32,9 | 31,4 | 32,5 | 36,9 |
| Malta S218427Y | | | | 34,0 | 35,9 | 35,6 | 34,7 | 34,0 | 32,7 | 35,4 | 35,1 | 36,4 | 37,4 | 36,2 | 35,7 | 35,2 | 38,5 | 38,0 |
| Paesi Bassi S350266Y | | | | 42,1 | 40,8 | 39,4 | 38,8 | 38,4 | 37,6 | 38,1 | 39,2 | 40,3 | 40,1 | 38,9 | 40,0 | 39,7 | 39,8 | 43,9 |
| Austria..... S277603Y | | | | 47,5 | 47,3 | 45,9 | 46,1 | 46,4 | 45,2 | 44,6 | 44,2 | 45,2 | 44,4 | 43,9 | 43,4 | 42,5 | 43,3 | 46,3 |
| Portogallo S779254Y | | | | 32,3 | 33,2 | 32,9 | 33,6 | 34,5 | 35,2 | 36,0 | 37,1 | 38,5 | 39,3 | 40,8 | 40,1 | 39,4 | 40,3 | 44,2 |
| Slovenia S403015Y | | | | 38,7 | 38,2 | 38,5 | 38,6 | 38,8 | 39,6 | 40,6 | 40,1 | 39,8 | 39,6 | 39,6 | 38,8 | 36,0 | 37,5 | 42,3 |
| Slovacchia..... S593020Y | | | | 38,5 | 40,9 | 39,3 | 37,1 | 36,3 | 36,0 | 35,3 | 35,1 | 34,6 | 32,7 | 32,5 | 32,5 | 30,3 | 30,3 | 35,4 |
| Finlandia S412405Y | | | | 51,9 | 51,5 | 49,0 | 46,2 | 45,2 | 42,7 | 42,2 | 43,7 | 45,2 | 45,2 | 45,6 | 44,9 | 43,1 | 45,1 | 50,9 |
| Area euro S154622Y | | | | 40,8 | 41,3 | 40,8 | 40,2 | 40,2 | 39,6 | 39,6 | 40,3 | 40,9 | 40,5 | 40,5 | 40,0 | 39,3 | 40,1 | 43,7 |
| Area euro esclusa Italia .. S161815Y | | | | 41,7 | 42,2 | 41,5 | 40,9 | 40,8 | 40,1 | 40,0 | 40,8 | 41,3 | 40,9 | 40,8 | 40,1 | 39,4 | 40,1 | 43,8 |
| Bulgaria..... S635472Y | | | | 35,5 | 28,9 | 29,9 | 30,5 | 33,8 | 34,5 | 33,1 | 34,4 | 34,9 | 34,1 | 33,3 | 30,8 | 32,3 | 30,9 | 34,7 |
| Repubblica Ceca..... S275898Y | | | | 33,7 | 33,2 | 33,9 | 32,8 | 34,3 | 34,7 | 34,8 | 36,2 | 37,9 | 36,7 | 36,4 | 35,7 | 35,2 | 35,3 | 38,4 |
| Danimarca..... S671559Y | | | | 50,8 | 50,7 | 49,2 | 49,4 | 49,1 | 47,7 | 48,5 | 49,2 | 50,2 | 49,7 | 48,6 | 47,5 | 47,1 | 47,7 | 53,7 |
| Estonia S860292Y | | | | 35,5 | 34,2 | 32,3 | 32,9 | 35,2 | 31,7 | 30,2 | 29,9 | 29,9 | 29,9 | 29,4 | 28,7 | 28,7 | 33,2 | 39,6 |
| Lettonia..... S030521Y | | | | 35,0 | 32,3 | 33,4 | 35,7 | 36,8 | 32,6 | 30,3 | 31,4 | 31,3 | 30,8 | 30,0 | 30,6 | 28,6 | 32,4 | 36,4 |
| Lituania S690080Y | | | | 29,5 | 30,6 | 33,8 | 35,3 | 34,9 | 32,5 | 30,9 | 29,4 | 28,4 | 28,4 | 28,8 | 28,3 | 28,0 | 31,3 | 37,5 |
| Ungheria..... S817216Y | | | | 41,0 | 37,8 | 36,2 | 36,7 | 37,1 | 35,8 | 36,1 | 38,3 | 39,8 | 39,6 | 40,6 | 41,8 | 40,3 | 40,9 | 41,3 |
| Polonia S567797Y | | | | 38,0 | 38,0 | 37,3 | 35,5 | 35,9 | 35,1 | 36,6 | 37,3 | 37,2 | 36,0 | 36,2 | 36,4 | 35,0 | 35,6 | 35,6 |
| Romania S981942Y | | | | 29,6 | 28,1 | 27,2 | 28,5 | 31,0 | 30,1 | 28,5 | 28,0 | 27,0 | 27,0 | 27,5 | 27,8 | 28,4 | 30,0 | 32,7 |
| Svezia S195833Y | | | | 55,4 | 54,2 | 52,1 | 51,9 | 51,2 | 49,3 | 49,7 | 50,4 | 51,6 | 50,7 | 50,1 | 49,2 | 47,5 | 48,1 | 51,6 |
| Regno Unito S785277Y | | | | 37,1 | 36,2 | 35,1 | 34,2 | 34,2 | 34,6 | 35,6 | 36,8 | 37,6 | 38,4 | 39,3 | 39,1 | 39,1 | 40,0 | 44,6 |
| UE esclusa area euro. S170015Y | | | | 40,8 | 39,9 | 38,2 | 37,3 | 37,4 | 37,1 | 37,8 | 38,9 | 39,7 | 39,9 | 40,2 | 39,8 | 39,3 | 40,0 | 43,9 |
| UE S080460Y | | | | 40,8 | 41,0 | 40,2 | 39,5 | 39,5 | 39,0 | 39,1 | 39,9 | 40,6 | 40,4 | 40,4 | 39,9 | 39,3 | 40,0 | 43,7 |
| UE esclusa Italia..... S858617Y | | | | 41,4 | 41,6 | 40,6 | 39,9 | 39,8 | 39,2 | 39,4 | 40,2 | 40,8 | 40,6 | 40,6 | 40,1 | 39,4 | 40,1 | 43,8 |
| Stati Uniti..... S922310Y | 27,7 | 27,4 | 26,5 | 26,3 | 25,8 | 25,0 | 24,4 | 24,3 | 24,2 | 25,3 | 26,5 | 27,1 | 27,0 | 27,0 | 26,9 | 27,2 | 28,8 | |
| Giappone S002159Y | | | | | 23,6 | 23,7 | 24,7 | 26,1 | 26,5 | 27,3 | 28,2 | 28,4 | 28,2 | 28,3 | 28,1 | 28,4 | | |
| Canada S326823Y | 37,5 | 36,8 | 34,6 | 32,8 | 31,6 | 30,1 | 30,4 | 29,1 | 28,2 | 29,5 | 29,5 | 29,9 | 29,0 | 28,6 | 28,8 | 28,7 | 29,2 | |

Spesa per interessi

(in percentuale del PIL)

| Paesi | 1992 | 1993 | 1994 | 1995 | 1996 | 1997 | 1998 | 1999 | 2000 | 2001 | 2002 | 2003 | 2004 | 2005 | 2006 | 2007 | 2008 | 2009 |
|--------------------------------------|------|------|------|------|------|------|------|------|------|------|------|------|------|------|------|------|------|------|
| Italia S221647Y | 12,2 | 12,7 | 11,4 | 11,6 | 11,5 | 9,3 | 7,9 | 6,6 | 6,3 | 6,3 | 5,5 | 5,1 | 4,7 | 4,6 | 4,6 | 5,0 | 5,2 | 4,7 |
| Belgio S424578Y | 10,6 | 10,6 | 9,9 | 8,9 | 8,4 | 7,7 | 7,3 | 6,8 | 6,6 | 6,4 | 5,7 | 5,3 | 4,7 | 4,2 | 3,9 | 3,8 | 3,8 | 3,7 |
| Germania S421703Y | 3,2 | 3,2 | 3,3 | 3,5 | 3,5 | 3,4 | 3,4 | 3,1 | 3,2 | 3,1 | 2,9 | 3,0 | 2,8 | 2,8 | 2,8 | 2,8 | 2,7 | 2,6 |
| Irlanda S008536Y | 6,7 | 6,3 | 5,6 | 5,3 | 4,5 | 4,1 | 3,3 | 2,3 | 2,0 | 1,5 | 1,4 | 1,3 | 1,2 | 1,1 | 1,0 | 1,0 | 1,4 | 2,1 |
| Grecia S021613Y | 11,5 | 12,6 | 13,9 | 11,2 | 10,5 | 9,3 | 8,2 | 7,4 | 7,3 | 6,5 | 5,5 | 4,9 | 4,9 | 4,4 | 4,1 | 4,1 | 4,6 | 5,1 |
| Spagna S200044Y | 4,3 | 5,0 | 4,7 | 5,1 | 5,2 | 4,7 | 4,2 | 3,5 | 3,2 | 3,0 | 2,7 | 2,3 | 2,0 | 1,8 | 1,6 | 1,6 | 1,6 | 1,8 |
| Francia S541905Y | 3,2 | 3,3 | 3,5 | 3,5 | 3,6 | 3,5 | 3,3 | 3,0 | 2,9 | 3,0 | 2,9 | 2,8 | 2,7 | 2,6 | 2,5 | 2,7 | 2,9 | 2,3 |
| Cipro S975951Y | | | | 2,0 | 2,4 | 2,5 | 3,1 | 3,0 | 3,4 | 3,4 | 3,2 | 3,4 | 3,3 | 3,5 | 3,3 | 3,0 | 2,8 | 2,5 |
| Lussemburgo S817353Y | 0,3 | 0,3 | 0,3 | 0,4 | 0,4 | 0,4 | 0,4 | 0,3 | 0,3 | 0,3 | 0,3 | 0,2 | 0,2 | 0,2 | 0,2 | 0,2 | 0,3 | 0,5 |
| Malta S189908Y | | | | 2,0 | 2,2 | 2,7 | 3,2 | 3,7 | 3,6 | 3,4 | 3,6 | 3,4 | 3,7 | 3,7 | 3,5 | 3,3 | 3,3 | 3,2 |
| Paesi Bassi S322697Y | 6,0 | 6,0 | 5,7 | 5,6 | 5,3 | 4,9 | 4,7 | 4,3 | 3,7 | 3,2 | 2,8 | 2,6 | 2,5 | 2,3 | 2,2 | 2,2 | 2,1 | 2,3 |
| Austria S236619Y | 4,1 | 4,2 | 3,9 | 4,0 | 3,9 | 3,6 | 3,6 | 3,4 | 3,5 | 3,4 | 3,1 | 3,0 | 2,9 | 2,9 | 2,8 | 2,7 | 2,5 | 2,7 |
| Portogallo S740310Y | 7,0 | 6,0 | 6,1 | 5,8 | 5,0 | 3,9 | 3,2 | 3,0 | 3,0 | 3,0 | 2,8 | 2,7 | 2,6 | 2,6 | 2,7 | 2,8 | 2,9 | 2,8 |
| Slovenia S368845Y | | | | 2,1 | 2,1 | 2,4 | 2,2 | 2,4 | 2,4 | 2,4 | 2,2 | 2,0 | 1,7 | 1,6 | 1,4 | 1,3 | 1,1 | 1,4 |
| Slovacchia S551845Y | | | | 2,4 | 2,5 | 2,4 | 2,5 | 3,4 | 4,1 | 4,0 | 3,6 | 2,5 | 2,2 | 1,7 | 1,5 | 1,4 | 1,2 | 1,5 |
| Finlandia S375805Y | 2,6 | 4,5 | 5,0 | 3,9 | 4,2 | 4,2 | 3,5 | 3,0 | 2,8 | 2,7 | 2,1 | 1,7 | 1,6 | 1,5 | 1,4 | 1,5 | 1,4 | 1,2 |
| Area euro S183087Y | 5,3 | 5,5 | 5,4 | 5,5 | 5,5 | 4,9 | 4,5 | 4,0 | 3,9 | 3,8 | 3,5 | 3,3 | 3,1 | 2,9 | 2,9 | 2,9 | 3,0 | 2,8 |
| Area euro esclusa Italia .. S193509Y | 4,1 | 4,2 | 4,3 | 4,3 | 4,2 | 4,0 | 3,8 | 3,5 | 3,4 | 3,3 | 3,0 | 2,9 | 2,7 | 2,6 | 2,5 | 2,5 | 2,5 | 2,5 |
| Bulgaria S602404Y | | | | 14,1 | 21,1 | 8,3 | 4,3 | 3,8 | 4,0 | 3,3 | 2,3 | 2,0 | 1,8 | 1,7 | 1,4 | 1,0 | 0,8 | 0,8 |
| Repubblica Ceca S237267Y | | | | 1,0 | 1,2 | 1,1 | 1,2 | 1,0 | 0,8 | 1,0 | 1,2 | 1,2 | 1,2 | 1,2 | 1,1 | 1,1 | 1,1 | 1,3 |
| Danimarca S621830Y | 6,6 | 7,3 | 6,7 | 5,9 | 5,7 | 5,0 | 4,5 | 4,0 | 3,6 | 3,3 | 3,1 | 2,7 | 2,3 | 1,9 | 1,6 | 1,6 | 1,5 | 2,0 |
| Estonia S819098Y | | | | 0,5 | 0,4 | 0,3 | 0,5 | 0,3 | 0,2 | 0,1 | 0,2 | 0,2 | 0,2 | 0,2 | 0,2 | 0,2 | 0,2 | 0,3 |
| Lettonia S000226Y | | | | 0,9 | 1,4 | 0,9 | 0,7 | 0,7 | 1,0 | 0,9 | 0,7 | 0,7 | 0,7 | 0,5 | 0,4 | 0,3 | 0,6 | 1,6 |
| Lituania S645520Y | | | | 0,3 | 0,8 | 0,7 | 1,1 | 1,5 | 1,7 | 1,5 | 1,3 | 1,2 | 0,9 | 0,8 | 0,7 | 0,7 | 0,6 | 1,0 |
| Ungheria S772719Y | | | | 8,9 | 9,2 | 8,9 | 7,4 | 6,9 | 5,1 | 4,6 | 4,0 | 4,1 | 4,4 | 4,1 | 3,9 | 4,1 | 4,2 | 4,7 |
| Polonia S516559Y | | | | 5,7 | 4,6 | 4,5 | 4,0 | 3,0 | 3,0 | 3,1 | 2,9 | 3,0 | 2,8 | 2,8 | 2,7 | 2,3 | 2,2 | 2,6 |
| Romania S934532Y | | | | 1,7 | 1,9 | 4,5 | 3,9 | 5,0 | 3,9 | 3,4 | 2,5 | 1,6 | 1,4 | 1,1 | 0,8 | 0,7 | 0,7 | 1,5 |
| Svezia S136421Y | 5,1 | 5,8 | 6,4 | 5,4 | 5,3 | 5,1 | 4,7 | 3,9 | 3,5 | 2,8 | 2,8 | 2,0 | 1,6 | 1,6 | 1,6 | 1,8 | 1,7 | 0,9 |
| Regno Unito S735484Y | 2,7 | 2,8 | 3,2 | 3,6 | 3,6 | 3,6 | 3,5 | 2,8 | 2,7 | 2,3 | 2,0 | 2,0 | 1,9 | 2,1 | 2,0 | 2,2 | 2,3 | 2,0 |
| UE esclusa area euro. S215008Y | | | | 4,3 | 4,2 | 4,0 | 3,7 | 3,1 | 2,9 | 2,6 | 2,2 | 2,1 | 2,0 | 2,1 | 2,0 | 2,0 | 2,0 | 2,0 |
| UE S032985Y | 4,9 | 5,2 | 5,1 | 5,3 | 5,2 | 4,7 | 4,3 | 3,8 | 3,6 | 3,5 | 3,1 | 3,0 | 2,8 | 2,7 | 2,6 | 2,7 | 2,7 | 2,6 |
| UE esclusa Italia. S816923Y | 3,9 | 4,1 | 4,2 | 4,3 | 4,2 | 4,0 | 3,8 | 3,4 | 3,2 | 3,0 | 2,8 | 2,7 | 2,5 | 2,4 | 2,3 | 2,4 | 2,4 | 2,3 |
| Stati Uniti S919104Y | 4,8 | 4,5 | 4,4 | 4,6 | 4,5 | 4,3 | 4,1 | 3,7 | 3,5 | 3,2 | 2,8 | 2,6 | 2,5 | 2,6 | 2,7 | 2,8 | 2,7 | |
| Giappone S460408Y | | | | | 3,5 | 3,4 | 3,5 | 3,5 | 3,3 | 3,2 | 3,0 | 2,7 | 2,5 | 2,4 | 2,4 | 2,5 | | |
| Canada S772263Y | 9,3 | 9,2 | 9,0 | 9,6 | 9,1 | 8,4 | 8,3 | 7,6 | 7,1 | 6,6 | 5,8 | 5,4 | 4,9 | 4,6 | 4,3 | 4,1 | 3,9 | |

Spesa per consumi finali

(in percentuale del PIL)

| Paesi | 1992 | 1993 | 1994 | 1995 | 1996 | 1997 | 1998 | 1999 | 2000 | 2001 | 2002 | 2003 | 2004 | 2005 | 2006 | 2007 | 2008 | 2009 |
|--------------------------------------|------|------|------|------|------|------|------|------|------|------|------|------|------|------|------|------|------|------|
| Italia S141280Y | 20,1 | 20,0 | 19,3 | 18,0 | 18,3 | 18,3 | 18,1 | 18,2 | 18,4 | 19,0 | 19,2 | 19,7 | 19,9 | 20,3 | 20,1 | 19,7 | 20,2 | 21,6 |
| Belgio S365580Y | 14,2 | 14,6 | 14,5 | 21,4 | 21,9 | 21,4 | 21,2 | 21,4 | 21,3 | 21,7 | 22,5 | 22,9 | 22,7 | 22,8 | 22,5 | 22,3 | 23,2 | 24,6 |
| Germania S368838Y | 19,5 | 19,6 | 19,4 | 19,6 | 19,8 | 19,4 | 19,1 | 19,2 | 19,0 | 18,9 | 19,2 | 19,3 | 18,8 | 18,7 | 18,3 | 17,9 | 18,1 | 19,7 |
| Irlanda S930956Y | 15,4 | 15,3 | 15,2 | 16,3 | 15,6 | 15,0 | 14,2 | 13,8 | 13,6 | 14,5 | 14,9 | 15,0 | 15,3 | 15,2 | 15,5 | 16,2 | 18,2 | 19,4 |
| Grecia S941448Y | 13,7 | 14,3 | 13,8 | 16,0 | 15,3 | 15,9 | 16,0 | 16,8 | 17,8 | 17,4 | 18,3 | 17,1 | 17,2 | 17,0 | 16,5 | 17,4 | 17,3 | 19,1 |
| Spagna S135861Y | 16,4 | 16,8 | 16,2 | 18,1 | 18,0 | 17,5 | 17,3 | 17,2 | 17,2 | 17,1 | 17,2 | 17,4 | 17,8 | 18,0 | 18,0 | 18,4 | 19,4 | 21,2 |
| Francia S480230Y | 18,5 | 19,4 | 19,2 | 23,7 | 23,9 | 23,9 | 23,1 | 23,2 | 22,9 | 22,8 | 23,4 | 23,7 | 23,7 | 23,7 | 23,4 | 23,0 | 23,2 | 24,5 |
| Cipro S905902Y | | | | 13,6 | 15,4 | 16,9 | 16,6 | 17,4 | 16,1 | 17,2 | 18,2 | 19,7 | 17,8 | 18,0 | 18,6 | 17,4 | 17,9 | 19,9 |
| Lussemburgo S752471Y | 12,3 | 12,0 | 11,9 | 15,9 | 16,4 | 16,7 | 15,8 | 15,5 | 15,1 | 16,1 | 16,5 | 16,4 | 16,9 | 16,5 | 15,3 | 14,8 | 15,1 | 16,7 |
| Malta S141740Y | | | | 18,6 | 20,0 | 19,4 | 19,4 | 18,8 | 18,5 | 20,1 | 20,0 | 20,6 | 20,8 | 19,7 | 19,9 | 19,0 | 21,4 | 21,8 |
| Paesi Bassi S278856Y | 14,1 | 14,3 | 13,9 | 23,8 | 22,8 | 22,3 | 22,2 | 22,2 | 22,0 | 22,6 | 23,7 | 24,5 | 24,2 | 23,7 | 25,1 | 25,3 | 25,5 | 28,2 |
| Austria S782924Y | 18,6 | 19,5 | 19,6 | 20,5 | 20,4 | 19,4 | 19,4 | 19,7 | 19,1 | 18,9 | 18,6 | 18,9 | 18,6 | 18,5 | 18,5 | 18,3 | 18,8 | 19,8 |
| Portogallo S673041Y | 16,7 | 17,4 | 17,1 | 17,9 | 18,2 | 18,1 | 18,3 | 18,6 | 19,3 | 19,7 | 20,0 | 20,3 | 20,6 | 21,4 | 20,7 | 20,3 | 20,8 | 22,7 |
| Slovenia S318987Y | | | | 18,6 | 18,4 | 18,2 | 18,2 | 18,2 | 18,8 | 19,4 | 19,1 | 19,0 | 18,9 | 19,0 | 18,8 | 17,3 | 18,1 | 20,2 |
| Slovacchia S488075Y | | | | 21,7 | 23,9 | 21,8 | 22,3 | 20,2 | 20,2 | 20,7 | 20,3 | 20,4 | 19,0 | 18,3 | 18,9 | 17,3 | 17,4 | 19,9 |
| Finlandia S310439Y | 24,3 | 22,7 | 21,8 | 22,7 | 23,2 | 22,5 | 21,7 | 21,4 | 20,5 | 20,7 | 21,4 | 22,1 | 22,2 | 22,5 | 22,2 | 21,5 | 22,6 | 25,1 |
| Area euro S223082Y | 18,1 | 18,4 | 18,1 | 20,3 | 20,4 | 20,2 | 19,8 | 19,9 | 19,8 | 19,9 | 20,2 | 20,5 | 20,4 | 20,4 | 20,3 | 20,0 | 20,5 | 22,1 |
| Area euro esclusa Italia .. S232948Y | 18,2 | 18,6 | 18,3 | 20,8 | 20,9 | 20,6 | 20,2 | 20,2 | 20,0 | 20,0 | 20,5 | 20,6 | 20,5 | 20,5 | 20,3 | 20,1 | 20,5 | 22,2 |
| Bulgaria S549034Y | | | | 15,3 | 11,9 | 12,6 | 15,7 | 16,5 | 17,9 | 17,4 | 18,1 | 19,0 | 18,4 | 18,0 | 16,6 | 16,2 | 16,3 | 16,2 |
| Repubblica Ceca S173803Y | | | | 20,9 | 20,2 | 20,9 | 20,0 | 21,2 | 21,1 | 21,1 | 22,3 | 23,4 | 22,1 | 22,1 | 21,3 | 20,3 | 20,4 | 22,1 |
| Danimarca S559612Y | 25,8 | 26,8 | 25,9 | 25,2 | 25,4 | 25,0 | 25,6 | 25,7 | 25,1 | 25,7 | 26,2 | 26,5 | 26,5 | 26,0 | 25,9 | 26,0 | 26,7 | 29,7 |
| Estonia S762208Y | | | | 25,5 | 23,2 | 20,9 | 20,7 | 22,0 | 19,8 | 18,8 | 18,4 | 18,3 | 17,6 | 17,2 | 16,4 | 16,9 | 19,4 | 22,2 |
| Lettonia S948477Y | | | | 22,7 | 21,2 | 20,6 | 23,2 | 22,7 | 20,8 | 20,5 | 21,0 | 21,4 | 19,5 | 17,4 | 16,6 | 17,4 | 19,7 | 18,4 |
| Lituania S593931Y | | | | 24,5 | 24,4 | 24,3 | 26,0 | 23,8 | 22,8 | 21,4 | 20,9 | 19,9 | 19,4 | 18,7 | 19,3 | 17,9 | 19,3 | 21,7 |
| Ungheria S690269Y | | | | 23,6 | 22,2 | 22,0 | 21,7 | 21,6 | 21,2 | 21,2 | 22,1 | 23,3 | 22,3 | 22,5 | 22,8 | 21,2 | 21,8 | 22,0 |
| Polonia S444781Y | | | | 18,7 | 18,3 | 17,8 | 17,3 | 17,4 | 17,4 | 17,9 | 17,9 | 18,1 | 17,6 | 18,1 | 18,3 | 18,0 | 18,5 | 18,4 |
| Romania S865261Y | | | | 13,9 | 13,2 | 13,7 | 12,6 | 17,4 | 17,5 | 16,2 | 15,1 | 19,3 | 16,3 | 17,4 | 16,7 | 16,0 | 16,9 | 17,6 |
| Svezia S062418Y | 26,3 | 26,3 | 25,3 | 26,6 | 27,3 | 26,7 | 27,0 | 26,9 | 26,0 | 26,4 | 27,2 | 27,5 | 26,8 | 26,4 | 26,3 | 25,9 | 26,4 | 28,1 |
| Regno Unito S675113Y | 21,6 | 21,5 | 21,2 | 19,3 | 19,0 | 18,2 | 17,9 | 18,1 | 18,5 | 19,0 | 19,7 | 20,4 | 20,9 | 21,3 | 21,5 | 21,1 | 21,7 | 23,4 |
| UE esclusa area euro. S240557Y | | | | 20,9 | 20,7 | 19,9 | 19,6 | 19,8 | 19,8 | 20,2 | 20,8 | 21,6 | 21,6 | 21,8 | 21,8 | 21,3 | 21,8 | 23,3 |
| UE S958161Y | 19,1 | 19,2 | 18,9 | 20,4 | 20,5 | 20,1 | 19,8 | 19,9 | 19,8 | 19,9 | 20,4 | 20,8 | 20,7 | 20,8 | 20,7 | 20,4 | 20,8 | 22,4 |
| UE esclusa Italia. S745246Y | 19,3 | 19,5 | 19,2 | 20,8 | 20,9 | 20,4 | 20,0 | 20,1 | 20,0 | 20,1 | 20,6 | 20,9 | 20,8 | 20,9 | 20,7 | 20,5 | 20,9 | 22,5 |
| Stati Uniti S862555Y | 16,6 | 16,1 | 15,5 | 15,3 | 14,9 | 14,5 | 14,2 | 14,2 | 14,2 | 14,7 | 15,3 | 15,8 | 15,7 | 15,7 | 15,7 | 15,8 | 16,7 | |
| Giappone S388953Y | | | | | 15,3 | 15,3 | 15,9 | 16,5 | 16,9 | 17,5 | 18,0 | 18,1 | 17,9 | 18,1 | 17,9 | 17,9 | | |
| Canada S721056Y | 24,1 | 23,5 | 22,3 | 21,3 | 20,4 | 19,5 | 19,6 | 18,9 | 18,6 | 19,1 | 19,5 | 19,6 | 19,2 | 18,9 | 19,1 | 19,2 | 19,6 | |

Redditi da lavoro

(in percentuale del PIL)

| Paesi | 1992 | 1993 | 1994 | 1995 | 1996 | 1997 | 1998 | 1999 | 2000 | 2001 | 2002 | 2003 | 2004 | 2005 | 2006 | 2007 | 2008 | 2009 |
|--------------------------------------|------|------|------|------|------|------|------|------|------|------|------|------|------|------|------|------|------|------|
| Italia S293025Y | 12,1 | 12,0 | 11,6 | 11,0 | 11,3 | 11,5 | 10,6 | 10,6 | 10,4 | 10,5 | 10,6 | 10,8 | 10,8 | 11,0 | 11,0 | 10,6 | 10,8 | 11,3 |
| Belgio S486636Y | 11,6 | 12,0 | 12,0 | 11,9 | 11,9 | 11,8 | 11,7 | 11,8 | 11,5 | 11,7 | 12,1 | 12,3 | 11,9 | 12,0 | 11,9 | 11,7 | 12,1 | 12,8 |
| Germania S494735Y | 10,4 | 10,6 | 10,3 | 8,7 | 8,7 | 8,5 | 8,3 | 8,2 | 8,1 | 7,9 | 7,9 | 7,8 | 7,7 | 7,5 | 7,2 | 6,9 | 6,9 | 7,4 |
| Irlanda S067336Y | 10,6 | 10,8 | 10,4 | 10,1 | 9,6 | 9,1 | 8,4 | 8,1 | 8,0 | 8,3 | 8,7 | 9,0 | 9,2 | 9,8 | 9,9 | 10,2 | 11,2 | 12,1 |
| Grecia S081201Y | 10,9 | 10,9 | 10,6 | 10,1 | 9,6 | 10,3 | 10,4 | 10,5 | 10,5 | 10,4 | 11,1 | 10,8 | 11,5 | 11,5 | 11,1 | 11,2 | 11,5 | 12,4 |
| Spagna S261881Y | 11,8 | 11,8 | 11,3 | 11,2 | 11,2 | 10,8 | 10,6 | 10,5 | 10,3 | 10,1 | 10,0 | 10,1 | 10,1 | 10,0 | 10,0 | 10,2 | 10,8 | 11,8 |
| Francia S621182Y | 13,4 | 14,0 | 14,0 | 13,6 | 13,8 | 13,6 | 13,5 | 13,5 | 13,3 | 13,3 | 13,5 | 13,5 | 13,3 | 13,2 | 13,0 | 12,8 | 12,7 | 13,2 |
| Cipro S097108Y | | | | 12,5 | 13,2 | 13,7 | 13,5 | 13,5 | 13,5 | 13,2 | 13,8 | 15,5 | 14,8 | 14,7 | 14,7 | 14,2 | 14,1 | 15,6 |
| Lussemburgo S893220Y | | | | 8,5 | 8,5 | 8,8 | 8,5 | 7,8 | 7,5 | 7,9 | 8,1 | 8,0 | 8,1 | 7,9 | 7,3 | 7,1 | 7,1 | 7,9 |
| Malta S235098Y | | | | 14,6 | 15,2 | 14,4 | 14,4 | 13,8 | 13,0 | 14,9 | 14,5 | 14,7 | 14,6 | 14,0 | 13,3 | 12,9 | 14,6 | 14,5 |
| Paesi Bassi S376898Y | 9,4 | 9,6 | 9,3 | 10,6 | 10,1 | 9,8 | 9,7 | 9,7 | 9,5 | 9,6 | 9,8 | 10,1 | 10,0 | 9,6 | 9,3 | 9,2 | 9,1 | 10,0 |
| Austria S299152Y | 11,8 | 12,2 | 12,2 | 12,6 | 12,3 | 11,5 | 11,4 | 11,4 | 11,0 | 9,9 | 9,6 | 9,7 | 9,4 | 9,4 | 9,4 | 9,2 | 9,2 | 9,8 |
| Portogallo S803684Y | 13,8 | 14,2 | 13,7 | 12,9 | 13,1 | 13,1 | 13,4 | 13,7 | 14,2 | 14,3 | 14,7 | 14,1 | 14,1 | 14,4 | 13,6 | 12,9 | 12,9 | 13,7 |
| Slovenia S423117Y | | | | 11,4 | 11,3 | 11,2 | 11,0 | 11,0 | 11,3 | 11,8 | 11,6 | 11,7 | 11,6 | 11,5 | 11,2 | 10,5 | 11,1 | 12,6 |
| Slovacchia S619457Y | | | | 9,5 | 9,5 | 9,3 | 9,5 | 9,4 | 8,8 | 8,9 | 9,1 | 8,9 | 8,1 | 7,3 | 7,4 | 6,8 | 6,6 | 7,8 |
| Finlandia S429868Y | 17,3 | 16,1 | 15,2 | 15,2 | 15,4 | 14,6 | 13,9 | 13,6 | 13,1 | 13,0 | 13,3 | 13,7 | 13,6 | 13,8 | 13,5 | 12,9 | 13,4 | 14,9 |
| Area euro S247547Y | 11,8 | 12,0 | 11,7 | 11,0 | 11,0 | 10,9 | 10,6 | 10,5 | 10,4 | 10,3 | 10,4 | 10,5 | 10,4 | 10,4 | 10,2 | 10,0 | 10,1 | 10,8 |
| Area euro esclusa Italia .. S254863Y | 11,6 | 11,9 | 11,6 | 10,9 | 10,9 | 10,7 | 10,6 | 10,5 | 10,4 | 10,3 | 10,4 | 10,4 | 10,3 | 10,3 | 10,0 | 9,9 | 10,0 | 10,7 |
| Bulgaria S659856Y | | | | 9,3 | 7,0 | 6,8 | 9,9 | 10,5 | 10,0 | 8,9 | 9,6 | 10,4 | 10,2 | 9,8 | 9,0 | 9,0 | 9,0 | 9,7 |
| Repubblica Ceca S305423Y | | | | 7,3 | 7,5 | 7,4 | 6,8 | 7,3 | 7,1 | 7,4 | 7,8 | 8,3 | 7,9 | 8,0 | 7,8 | 7,6 | 7,6 | 8,1 |
| Danimarca S695429Y | 17,8 | 18,1 | 17,5 | 17,2 | 17,2 | 17,0 | 17,4 | 17,5 | 17,1 | 17,4 | 17,8 | 18,0 | 17,8 | 17,3 | 17,0 | 16,8 | 17,2 | 19,4 |
| Estonia S881532Y | | | | 11,8 | 11,3 | 10,5 | 10,5 | 11,8 | 10,8 | 10,2 | 10,3 | 10,2 | 10,2 | 9,9 | 9,4 | 9,8 | 11,4 | 12,9 |
| Lettonia S050909Y | | | | 11,2 | 10,9 | 10,5 | 10,8 | 11,3 | 10,8 | 10,2 | 10,5 | 10,7 | 10,5 | 10,0 | 10,0 | 10,6 | 12,0 | 11,9 |
| Lituania S707412Y | | | | 9,6 | 10,4 | 11,1 | 12,6 | 13,3 | 12,1 | 11,7 | 11,4 | 10,8 | 10,8 | 10,3 | 10,4 | 9,9 | 10,8 | 12,7 |
| Ungheria S850423Y | | | | 11,9 | 10,9 | 10,7 | 10,7 | 10,8 | 10,6 | 11,1 | 12,2 | 13,2 | 12,6 | 12,6 | 12,2 | 11,5 | 11,6 | 11,2 |
| Polonia S598321Y | | | | 10,7 | 10,5 | 10,5 | 10,0 | 10,1 | 10,1 | 10,7 | 10,8 | 10,7 | 10,1 | 10,0 | 9,8 | 9,6 | 10,0 | 10,2 |
| Romania S008913Y | | | | 7,0 | 6,7 | 5,4 | 5,8 | 8,1 | 7,9 | 8,3 | 8,5 | 8,2 | 8,1 | 8,7 | 9,1 | 9,3 | 10,0 | 10,6 |
| Svezia S226538Y | 18,3 | 18,0 | 17,1 | 16,4 | 16,8 | 16,4 | 15,9 | 15,5 | 15,3 | 15,6 | 15,8 | 16,1 | 15,9 | 15,7 | 15,3 | 15,1 | 14,9 | 15,4 |
| Regno Unito S810320Y | 11,8 | 10,7 | 9,1 | 10,6 | 10,5 | 10,0 | 9,7 | 9,6 | 9,7 | 10,1 | 10,3 | 10,7 | 11,0 | 11,3 | 11,3 | 11,0 | 11,0 | 12,0 |
| UE esclusa area euro. S265540Y | | | | 11,9 | 11,8 | 11,3 | 10,9 | 10,9 | 10,8 | 11,1 | 11,4 | 11,7 | 11,8 | 11,9 | 11,7 | 11,4 | 11,5 | 12,4 |
| UE S107285Y | 12,1 | 12,1 | 11,6 | 11,1 | 11,2 | 11,0 | 10,7 | 10,6 | 10,5 | 10,5 | 10,7 | 10,8 | 10,8 | 10,8 | 10,6 | 10,4 | 10,5 | 11,2 |
| UE esclusa Italia. S889242Y | 12,0 | 12,0 | 11,5 | 11,2 | 11,2 | 10,9 | 10,7 | 10,6 | 10,5 | 10,5 | 10,7 | 10,8 | 10,8 | 10,8 | 10,6 | 10,4 | 10,4 | 11,2 |
| Stati Uniti S974123Y | 11,1 | 10,9 | 10,6 | 10,4 | 10,1 | 9,8 | 9,7 | 9,6 | 9,5 | 9,8 | 10,1 | 10,3 | 10,2 | 10,1 | 10,0 | 10,0 | 10,3 | |
| Giappone S517470Y | | | | | 6,3 | 6,2 | 6,5 | 6,6 | 6,5 | 6,6 | 6,7 | 6,6 | 6,4 | 6,3 | 6,2 | 6,1 | | |
| Canada S832361Y | 15,6 | 15,2 | 14,3 | 13,7 | 13,0 | 12,3 | 12,0 | 11,6 | 11,3 | 11,4 | 11,7 | 11,8 | 11,5 | 11,3 | 11,5 | 11,5 | 11,5 | |

Prestazioni sociali diverse dai trasferimenti sociali in natura

(in percentuale del PIL)

| Paesi | 1992 | 1993 | 1994 | 1995 | 1996 | 1997 | 1998 | 1999 | 2000 | 2001 | 2002 | 2003 | 2004 | 2005 | 2006 | 2007 | 2008 | 2009 |
|--------------------------------------|------|------|------|------|------|------|------|------|------|------|------|------|------|------|------|------|------|------|
| Italia S285077Y | 16,1 | 16,6 | 16,8 | 16,3 | 16,5 | 17,0 | 16,7 | 16,9 | 16,4 | 16,2 | 16,5 | 16,8 | 16,9 | 17,0 | 17,0 | 17,1 | 17,7 | 19,2 |
| Belgio S481322Y | 24,4 | 24,6 | 24,0 | 16,3 | 16,4 | 16,2 | 15,9 | 15,6 | 15,2 | 15,4 | 15,8 | 16,1 | 15,9 | 15,8 | 15,5 | 15,4 | 15,9 | 17,4 |
| Germania S487168Y | 17,3 | 18,4 | 18,6 | 17,6 | 18,8 | 18,8 | 18,6 | 18,6 | 18,4 | 18,6 | 19,5 | 19,8 | 19,4 | 19,2 | 18,4 | 17,2 | 16,9 | 18,4 |
| Irlanda S058389Y | 14,6 | 14,5 | 14,4 | 11,7 | 11,2 | 10,4 | 9,6 | 8,5 | 7,8 | 8,3 | 8,8 | 8,8 | 9,1 | 9,5 | 9,7 | 10,3 | 11,9 | 15,3 |
| Grecia S074303Y | 14,8 | 15,1 | 15,2 | 13,5 | 13,7 | 13,9 | 14,1 | 14,1 | 14,8 | 15,4 | 15,4 | 15,9 | 15,5 | 16,3 | 16,8 | 17,6 | 18,8 | 20,6 |
| Spagna S254662Y | 15,5 | 16,2 | 15,8 | 13,6 | 13,5 | 13,0 | 12,5 | 12,1 | 12,0 | 11,7 | 11,8 | 11,7 | 11,7 | 11,6 | 11,5 | 11,6 | 12,4 | 14,6 |
| Francia S607223Y | 22,0 | 23,1 | 22,9 | 17,9 | 18,0 | 18,1 | 17,7 | 17,7 | 17,1 | 17,1 | 17,3 | 17,5 | 17,6 | 17,7 | 17,6 | 17,4 | 17,6 | 18,8 |
| Cipro S086510Y | | | | 7,8 | 8,2 | 8,7 | 8,7 | 8,9 | 9,0 | 9,2 | 10,2 | 11,3 | 12,0 | 12,7 | 12,2 | 11,4 | 11,9 | 13,6 |
| Lussemburgo S877200Y | | | | 14,3 | 14,2 | 14,5 | 14,3 | 13,5 | 13,1 | 13,9 | 14,5 | 15,0 | 14,7 | 14,4 | 13,4 | 12,7 | 13,5 | 15,5 |
| Malta S230525Y | | | | 11,3 | 12,4 | 12,5 | 12,6 | 12,7 | 11,9 | 12,5 | 12,6 | 12,7 | 12,8 | 12,9 | 12,4 | 12,6 | 12,7 | 13,4 |
| Paesi Bassi S367251Y | 26,8 | 27,0 | 26,0 | 15,2 | 14,6 | 13,5 | 12,7 | 12,1 | 11,3 | 11,1 | 11,2 | 11,5 | 11,4 | 10,9 | 10,8 | 10,4 | 10,4 | 11,6 |
| Austria S290726Y | 19,5 | 21,0 | 21,2 | 19,7 | 19,7 | 19,3 | 19,0 | 19,1 | 18,9 | 19,0 | 19,2 | 19,5 | 19,2 | 18,8 | 18,5 | 18,0 | 18,1 | 19,5 |
| Portogallo S796822Y | 13,4 | 15,0 | 14,8 | 11,2 | 11,3 | 11,1 | 11,3 | 11,3 | 11,7 | 12,0 | 12,6 | 13,8 | 14,3 | 14,9 | 15,1 | 15,2 | 15,6 | 17,2 |
| Slovenia S417107Y | | | | 15,6 | 15,5 | 15,8 | 15,9 | 15,8 | 16,0 | 16,0 | 15,9 | 15,9 | 15,9 | 15,7 | 15,3 | 14,4 | 14,7 | 16,8 |
| Slovacchia S611616Y | | | | 14,2 | 14,2 | 13,7 | 13,6 | 14,3 | 13,6 | 13,6 | 13,7 | 11,9 | 12,3 | 12,4 | 11,9 | 11,6 | 11,3 | 13,6 |
| Finlandia S424417Y | 23,2 | 24,6 | 24,5 | 21,9 | 21,4 | 19,8 | 18,3 | 17,8 | 16,2 | 15,9 | 16,4 | 16,8 | 16,6 | 16,5 | 16,0 | 15,1 | 15,5 | 17,8 |
| Area euro S274092Y | 19,5 | 20,4 | 20,2 | 16,8 | 17,2 | 17,1 | 16,7 | 16,6 | 16,2 | 16,1 | 16,5 | 16,7 | 16,6 | 16,5 | 16,2 | 15,8 | 16,0 | 17,7 |
| Area euro esclusa Italia .. S304509Y | 19,5 | 20,5 | 20,3 | 16,9 | 17,3 | 17,1 | 16,7 | 16,5 | 16,1 | 16,1 | 16,5 | 16,7 | 16,5 | 16,4 | 16,0 | 15,6 | 15,7 | 17,4 |
| Bulgaria S653194Y | | | | 10,6 | 8,8 | 8,7 | 10,7 | 10,8 | 12,7 | 12,0 | 12,7 | 12,7 | 12,0 | 11,9 | 11,4 | 10,9 | 10,5 | 12,5 |
| Repubblica Ceca S298929Y | | | | 10,7 | 10,9 | 11,5 | 11,3 | 11,7 | 12,1 | 11,9 | 12,4 | 12,2 | 12,9 | 12,6 | 12,6 | 12,8 | 12,8 | 13,8 |
| Danimarca S688004Y | 19,2 | 20,3 | 21,7 | 19,5 | 18,9 | 17,9 | 17,4 | 16,8 | 16,2 | 16,3 | 16,4 | 17,1 | 16,9 | 16,3 | 15,4 | 15,0 | 14,9 | 16,8 |
| Estonia S874720Y | | | | 9,5 | 9,8 | 9,4 | 9,6 | 10,5 | 9,5 | 9,1 | 8,9 | 8,8 | 9,2 | 8,9 | 8,8 | 8,8 | 10,6 | 14,1 |
| Lettonia S043578Y | | | | 12,7 | 12,9 | 12,5 | 13,4 | 14,9 | 12,4 | 11,2 | 10,1 | 9,4 | 9,2 | 8,4 | 8,1 | 7,1 | 8,0 | 12,3 |
| Lituania S701652Y | | | | 8,1 | 8,5 | 9,0 | 9,8 | 11,3 | 10,7 | 10,5 | 9,3 | 9,1 | 9,0 | 8,6 | 8,5 | 9,1 | 11,0 | 15,0 |
| Ungheria S841405Y | | | | 15,2 | 13,5 | 12,6 | 13,2 | 13,2 | 12,6 | 12,5 | 13,2 | 13,9 | 13,9 | 14,6 | 15,0 | 15,2 | 15,9 | 16,1 |
| Polonia S589199Y | | | | 17,0 | 17,1 | 17,1 | 16,3 | 16,8 | 16,0 | 16,9 | 17,0 | 16,9 | 16,0 | 15,7 | 15,2 | 14,2 | 14,1 | 14,7 |
| Romania S999507Y | | | | 9,4 | 9,1 | 9,5 | 10,4 | 10,4 | 9,7 | 9,7 | 9,3 | 8,4 | 8,7 | 8,9 | 8,8 | 9,2 | 10,4 | 12,9 |
| Svezia S215670Y | 22,2 | 23,6 | 23,3 | 20,1 | 19,3 | 18,5 | 18,3 | 17,8 | 17,1 | 16,9 | 17,0 | 17,7 | 17,5 | 17,0 | 16,3 | 15,3 | 15,1 | 16,6 |
| Regno Unito S802598Y | 13,1 | 13,8 | 13,6 | 15,0 | 14,5 | 14,1 | 13,4 | 12,8 | 12,6 | 12,9 | 12,8 | 12,8 | 12,8 | 12,9 | 12,6 | 12,8 | 13,1 | 15,1 |
| UE esclusa area euro. S319584Y | | | | 16,0 | 15,5 | 14,9 | 14,3 | 13,9 | 13,5 | 13,7 | 13,7 | 13,8 | 13,7 | 13,6 | 13,3 | 13,1 | 13,4 | 15,2 |
| UE S102887Y | 18,7 | 19,5 | 19,4 | 16,6 | 16,8 | 16,6 | 16,1 | 15,9 | 15,5 | 15,5 | 15,8 | 16,0 | 15,8 | 15,7 | 15,4 | 15,1 | 15,4 | 17,1 |
| UE esclusa Italia. S881151Y | 18,5 | 19,5 | 19,4 | 16,7 | 16,9 | 16,5 | 16,1 | 15,8 | 15,3 | 15,4 | 15,7 | 15,9 | 15,7 | 15,6 | 15,2 | 14,8 | 15,0 | 16,8 |
| Stati Uniti S926645Y | 11,6 | 11,7 | 11,6 | 11,7 | 11,6 | 11,3 | 10,9 | 10,7 | 10,5 | 11,2 | 11,8 | 11,9 | 11,9 | 11,8 | 11,9 | 12,1 | 12,9 | |
| Giappone S014742Y | | | | | 8,7 | 8,8 | 9,4 | 10,0 | 10,1 | 10,5 | 11,1 | 11,2 | 11,2 | 11,3 | 11,5 | 11,6 | | |
| Canada S338041Y | 13,3 | 13,5 | 12,8 | 12,2 | 11,8 | 11,4 | 11,4 | 10,8 | 10,3 | 10,6 | 10,5 | 10,3 | 10,1 | 9,9 | 10,1 | 10,0 | 10,1 | |

Spese in conto capitale

(in percentuale del PIL)

| Paesi | 1992 | 1993 | 1994 | 1995 | 1996 | 1997 | 1998 | 1999 | 2000 | 2001 | 2002 | 2003 | 2004 | 2005 | 2006 | 2007 | 2008 | 2009 |
|--------------------------------------|------|------|------|------|------|------|------|------|------|------|------|------|------|------|------|------|------|------|
| Italia S368005Y | 4,4 | 4,1 | 3,6 | 4,5 | 3,7 | 3,4 | 3,8 | 3,9 | 2,6 | 4,2 | 3,6 | 4,3 | 4,0 | 4,1 | 5,0 | 4,0 | 3,7 | 4,3 |
| Belgio S526786Y | | | | 3,0 | 2,9 | 3,2 | 3,0 | 3,3 | 3,2 | 2,5 | 2,6 | 3,2 | 2,5 | 5,3 | 2,6 | 2,8 | 2,8 | 3,5 |
| Germania S538427Y | | | | 3,6 | 3,2 | 3,0 | 3,1 | 3,1 | 0,7 | 3,3 | 3,2 | 3,2 | 2,9 | 2,8 | 2,6 | 2,6 | 2,8 | 3,0 |
| Irlanda S119278Y | | | | 3,9 | 3,6 | 3,6 | 3,6 | 5,8 | 4,5 | 5,4 | 5,1 | 4,6 | 4,4 | 4,5 | 4,6 | 5,5 | 7,0 | 7,7 |
| Grecia S121110Y | | | | 4,4 | 3,9 | 5,5 | 5,8 | 5,8 | 6,4 | 5,8 | 5,4 | 5,5 | 6,1 | 4,4 | 3,9 | 4,2 | 4,5 | 4,6 |
| Spagna S295998Y | | | | 6,0 | 4,9 | 4,7 | 4,9 | 4,8 | 4,6 | 4,8 | 5,1 | 4,8 | 5,2 | 4,9 | 5,1 | 5,4 | 5,3 | 5,9 |
| Francia S672056Y | | | | 4,8 | 4,2 | 4,1 | 3,9 | 4,1 | 3,9 | 3,8 | 3,8 | 3,9 | 4,0 | 4,2 | 4,1 | 4,2 | 4,2 | 4,3 |
| Cipro S147836Y | | | | 4,2 | 3,7 | 3,9 | 3,4 | 3,2 | 3,5 | 3,4 | 3,6 | 4,0 | 4,2 | 3,6 | 3,7 | 3,7 | 3,5 | 4,9 |
| Lussemburgo S932568Y | | | | 5,2 | 6,0 | 4,2 | 5,5 | 5,2 | 4,8 | 3,8 | 6,2 | 5,9 | 5,9 | 6,0 | 5,3 | 4,6 | 4,3 | 5,0 |
| Malta S264077Y | | | | 3,6 | 4,5 | 4,6 | 5,1 | 5,3 | 4,7 | 4,3 | 4,5 | 8,0 | 4,5 | 4,9 | 4,5 | 3,9 | 3,0 | 3,1 |
| Paesi Bassi S429186Y | | | | 3,9 | 3,3 | 3,2 | 3,2 | 3,4 | 2,9 | 4,1 | 4,2 | 4,2 | 3,5 | 3,5 | 3,3 | 3,6 | 4,0 | 5,4 |
| Austria S348936Y | | | | 4,7 | 4,7 | 4,0 | 4,2 | 3,8 | 3,3 | 3,5 | 3,4 | 3,2 | 6,6 | 3,3 | 3,3 | 3,3 | 3,1 | 2,8 |
| Portogallo S848294Y | | | | 5,3 | 5,9 | 6,4 | 6,0 | 5,8 | 4,9 | 5,4 | 4,3 | 4,3 | 4,5 | 4,3 | 3,4 | 3,5 | 2,8 | 4,0 |
| Slovenia S467167Y | | | | 11,8 | 4,2 | 3,9 | 4,9 | 5,3 | 4,7 | 4,6 | 4,0 | 4,6 | 4,5 | 4,0 | 4,3 | 5,1 | 5,7 | 6,2 |
| Slovacchia S653558Y | | | | 7,8 | 10,2 | 7,2 | 6,2 | 8,5 | 12,1 | 5,2 | 6,5 | 3,0 | 2,8 | 3,8 | 3,0 | 2,7 | 3,3 | 3,9 |
| Finlandia S466843Y | | | | 5,5 | 4,3 | 3,3 | 3,2 | 3,5 | 2,8 | 2,9 | 3,1 | 3,0 | 3,1 | 2,9 | 2,6 | 2,7 | 2,9 | 3,2 |
| Area euro S328718Y | | | | 4,3 | 3,8 | 3,6 | 3,7 | 3,8 | 2,8 | 3,9 | 3,8 | 3,9 | 3,9 | 3,9 | 3,8 | 3,7 | 3,8 | 4,2 |
| Area euro esclusa Italia .. S338272Y | | | | 4,3 | 3,8 | 3,7 | 3,7 | 3,8 | 2,8 | 3,8 | 3,8 | 3,8 | 3,8 | 3,8 | 3,5 | 3,7 | 3,8 | 4,2 |
| Bulgaria S702422Y | | | | | | | 4,5 | 4,2 | 4,0 | 3,8 | 3,6 | 3,4 | 3,8 | 4,4 | 4,3 | 8,1 | 5,6 | 5,3 |
| Repubblica Ceca S343058Y | | | | 19,8 | 8,2 | 8,2 | 9,2 | 6,9 | 6,3 | 8,6 | 8,9 | 8,3 | 7,3 | 7,5 | 6,9 | 6,2 | 6,5 | 6,4 |
| Danimarca S740996Y | | | | 2,6 | 2,6 | 2,5 | 2,4 | 2,3 | 2,3 | 2,2 | 2,2 | 2,0 | 2,3 | 2,1 | 2,3 | 2,3 | 2,7 | 2,7 |
| Estonia S925772Y | | | | 5,3 | 4,9 | 4,8 | 5,7 | 4,7 | 4,2 | 4,5 | 5,7 | 4,7 | 3,8 | 4,0 | 5,1 | 5,9 | 6,5 | 5,4 |
| Lettonia S086419Y | | | | 2,7 | 3,3 | 2,0 | 3,7 | 4,3 | 3,7 | 3,4 | 3,5 | 2,8 | 4,2 | 5,0 | 7,1 | 6,8 | 5,6 | 4,9 |
| Lituania S740297Y | | | | 4,6 | 4,9 | 15,1 | 3,7 | 3,5 | 4,8 | 4,4 | 4,0 | 3,5 | 4,0 | 3,8 | 4,5 | 6,1 | 5,5 | 4,5 |
| Ungheria S907975Y | | | | 6,3 | 4,6 | 5,3 | 7,8 | 5,1 | 5,9 | 6,6 | 8,9 | 5,6 | 4,8 | 5,4 | 6,2 | 5,5 | 4,1 | 3,8 |
| Polonia S652519Y | | | | 4,0 | 8,4 | 4,6 | 4,8 | 3,9 | 2,9 | 4,0 | 4,0 | 4,5 | 3,9 | 4,4 | 4,8 | 4,8 | 5,5 | 6,3 |
| Romania S044398Y | | | | 4,6 | 4,7 | 3,3 | 2,8 | 3,1 | 4,5 | 4,1 | 4,5 | 4,9 | 5,0 | 4,9 | 6,7 | 6,8 | 6,9 | 6,2 |
| Svezia S292296Y | | | | 4,4 | 3,5 | 3,6 | 2,4 | 3,3 | 2,9 | 3,0 | 3,3 | 3,1 | 3,0 | 3,2 | 3,2 | 3,2 | 3,3 | 3,8 |
| Regno Unito S848927Y | | | | 3,2 | 2,5 | 1,9 | 1,9 | 1,8 | -0,6 | 2,2 | 2,3 | 2,6 | 2,6 | 2,7 | 2,9 | 2,9 | 5,1 | 5,2 |
| UE esclusa area euro. S349588Y | | | | 3,9 | 3,4 | 2,7 | 2,6 | 2,5 | 0,8 | 2,8 | 3,0 | 3,1 | 3,0 | 3,2 | 3,5 | 3,5 | 4,9 | 5,0 |
| UE S132691Y | | | | 4,3 | 3,7 | 3,4 | 3,4 | 3,5 | 2,2 | 3,6 | 3,6 | 3,7 | 3,6 | 3,7 | 3,7 | 3,7 | 4,1 | 4,4 |
| UE esclusa Italia. S934247Y | | | | 4,2 | 3,7 | 3,4 | 3,4 | 3,4 | 2,2 | 3,5 | 3,5 | 3,6 | 3,6 | 3,6 | 3,5 | 3,6 | 4,1 | 4,4 |
| Stati Uniti S019353Y | | | | | | | | | | | | | | | | | | |
| Giappone S580383Y | | | | | | | | | | | | | | | | | | |
| Canada S889267Y | | | | | | | | | | | | | | | | | | |

Investimenti

(in percentuale del PIL)

| Paesi | 1992 | 1993 | 1994 | 1995 | 1996 | 1997 | 1998 | 1999 | 2000 | 2001 | 2002 | 2003 | 2004 | 2005 | 2006 | 2007 | 2008 | 2009 |
|--------------------------------------|------|------|------|------|------|------|------|------|------|------|------|------|------|------|------|------|------|------|
| Italia S230367Y | 2,9 | 2,5 | 2,2 | 2,1 | 2,2 | 2,2 | 2,3 | 2,4 | 2,3 | 2,4 | 1,7 | 2,5 | 2,4 | 2,4 | 2,3 | 2,3 | 2,2 | 2,4 |
| Belgio S431180Y | 1,4 | 1,5 | 1,6 | 1,9 | 1,8 | 1,7 | 1,7 | 2,0 | 2,0 | 1,7 | 1,7 | 1,6 | 1,6 | 1,8 | 1,6 | 1,6 | 1,7 | 1,8 |
| Germania S430680Y | 2,8 | 2,7 | 2,5 | 2,2 | 2,1 | 1,8 | 1,8 | 1,9 | 1,8 | 1,7 | 1,7 | 1,6 | 1,4 | 1,3 | 1,4 | 1,4 | 1,5 | 1,7 |
| Irlanda S014598Y | 2,0 | 2,2 | 2,3 | 2,3 | 2,4 | 2,5 | 2,7 | 3,1 | 3,5 | 4,3 | 4,3 | 3,7 | 3,5 | 3,6 | 3,7 | 4,4 | 5,1 | 4,5 |
| Grecia S027748Y | 3,5 | 3,3 | 3,1 | 2,8 | 2,8 | 3,0 | 3,2 | 3,1 | 3,6 | 3,6 | 3,4 | 3,5 | 3,5 | 2,8 | 3,0 | 2,9 | 2,8 | 2,9 |
| Spagna S209848Y | 4,0 | 4,1 | 3,9 | 3,7 | 3,1 | 3,1 | 3,3 | 3,3 | 3,2 | 3,3 | 3,5 | 3,6 | 3,4 | 3,6 | 3,7 | 4,0 | 3,8 | 4,4 |
| Francia S551972Y | 3,5 | 3,1 | 3,1 | 3,2 | 3,2 | 2,9 | 2,8 | 2,9 | 3,1 | 3,0 | 2,9 | 3,1 | 3,1 | 3,3 | 3,2 | 3,3 | 3,3 | 3,3 |
| Cipro S986203Y | | | | 3,5 | 3,3 | 3,3 | 2,9 | 2,5 | 2,9 | 2,9 | 3,0 | 3,4 | 4,0 | 3,1 | 3,0 | 2,9 | 3,0 | 4,1 |
| Lussemburgo S825798Y | 5,1 | 5,0 | 4,2 | 3,8 | 4,9 | 3,0 | 4,5 | 4,3 | 3,8 | 4,3 | 4,9 | 4,6 | 4,3 | 4,5 | 3,6 | 3,3 | 3,2 | 3,6 |
| Malta S199759Y | | | | 2,9 | 3,5 | 3,7 | 4,6 | 4,5 | 3,9 | 3,4 | 4,1 | 4,7 | 3,9 | 4,7 | 3,9 | 3,7 | 2,3 | 2,2 |
| Paesi Bassi S327063Y | 2,0 | 2,0 | 2,0 | 3,2 | 3,3 | 2,9 | 3,0 | 3,0 | 3,1 | 3,3 | 3,5 | 3,6 | 3,2 | 3,3 | 3,3 | 3,4 | 3,5 | 4,0 |
| Austria S246179Y | 3,2 | 3,1 | 3,2 | 3,0 | 2,8 | 2,0 | 1,8 | 1,7 | 1,5 | 1,2 | 1,3 | 1,2 | 1,1 | 1,1 | 1,1 | 1,0 | 1,1 | 1,1 |
| Portogallo S745487Y | 3,7 | 3,9 | 3,5 | 3,8 | 4,2 | 4,5 | 4,0 | 4,1 | 3,8 | 3,9 | 3,5 | 3,1 | 3,1 | 2,9 | 2,4 | 2,3 | 2,3 | 2,4 |
| Slovenia S376172Y | | | | 3,2 | 3,1 | 2,9 | 2,9 | 3,4 | 3,2 | 3,2 | 3,0 | 3,2 | 3,5 | 3,2 | 3,7 | 4,2 | 4,3 | 4,9 |
| Slovacchia S560134Y | | | | 2,4 | 3,8 | 5,4 | 4,0 | 2,9 | 2,8 | 3,1 | 3,3 | 2,6 | 2,4 | 2,1 | 2,2 | 1,9 | 2,0 | 2,3 |
| Finlandia S386606Y | 3,5 | 2,8 | 2,9 | 2,6 | 2,8 | 3,0 | 2,8 | 2,7 | 2,4 | 2,5 | 2,6 | 2,8 | 2,8 | 2,5 | 2,3 | 2,4 | 2,5 | 2,8 |
| Area euro S359297Y | 3,0 | 2,9 | 2,7 | 2,6 | 2,6 | 2,4 | 2,4 | 2,5 | 2,5 | 2,5 | 2,4 | 2,5 | 2,4 | 2,5 | 2,5 | 2,6 | 2,5 | 2,8 |
| Area euro esclusa Italia .. S369605Y | 3,0 | 2,9 | 2,8 | 2,7 | 2,7 | 2,5 | 2,4 | 2,5 | 2,5 | 2,5 | 2,5 | 2,5 | 2,5 | 2,5 | 2,5 | 2,6 | 2,6 | 2,8 |
| Bulgaria S610645Y | | | | 0,8 | 0,9 | 1,4 | 3,2 | 3,9 | 3,7 | 3,5 | 2,8 | 2,7 | 2,9 | 4,2 | 4,2 | 4,8 | 5,7 | 4,8 |
| Repubblica Ceca S250108Y | | | | 5,3 | 4,6 | 4,3 | 4,2 | 3,3 | 3,6 | 3,5 | 3,9 | 4,5 | 4,8 | 4,9 | 5,0 | 4,7 | 4,9 | 5,4 |
| Danimarca S631013Y | 1,9 | 1,8 | 1,8 | 1,8 | 1,9 | 1,8 | 1,7 | 1,7 | 1,7 | 1,9 | 1,8 | 1,6 | 1,9 | 1,8 | 1,9 | 1,9 | 1,8 | 2,1 |
| Estonia S826745Y | | | | 5,1 | 4,4 | 4,3 | 4,9 | 4,2 | 3,7 | 4,1 | 5,3 | 4,4 | 3,8 | 4,0 | 4,7 | 5,2 | 5,3 | 4,9 |
| Lettonia S006333Y | | | | 1,9 | 2,3 | 1,2 | 1,4 | 1,5 | 1,3 | 1,1 | 1,3 | 2,4 | 3,1 | 3,1 | 4,6 | 5,7 | 4,8 | 3,9 |
| Lituania S653850Y | | | | 3,2 | 2,4 | 2,3 | 2,5 | 2,6 | 2,4 | 2,2 | 2,9 | 3,0 | 3,4 | 3,4 | 4,1 | 5,2 | 5,0 | 3,9 |
| Ungheria S781970Y | | | | 0,2 | 1,5 | 2,4 | 3,1 | 2,9 | 3,2 | 3,7 | 4,9 | 3,5 | 3,5 | 4,0 | 4,4 | 3,6 | 2,9 | 2,7 |
| Polonia S525099Y | | | | 3,3 | 3,6 | 3,9 | 3,9 | 3,5 | 2,4 | 3,4 | 3,4 | 3,3 | 3,4 | 3,4 | 3,9 | 4,2 | 4,6 | 5,3 |
| Romania S945348Y | | | | 4,4 | 4,1 | 2,7 | 1,8 | 1,6 | 3,4 | 2,7 | 3,4 | 3,5 | 3,0 | 3,9 | 5,1 | 5,7 | 5,5 | 5,4 |
| Svezia S145226Y | 2,6 | 1,0 | 2,8 | 3,8 | 3,4 | 3,0 | 3,1 | 3,1 | 2,8 | 2,9 | 3,1 | 2,9 | 2,9 | 3,0 | 3,1 | 3,1 | 3,3 | 3,6 |
| Regno Unito S745751Y | 2,0 | 1,8 | 1,8 | 2,0 | 1,5 | 1,2 | 1,3 | 1,3 | 1,2 | 1,5 | 1,5 | 1,6 | 1,8 | 0,7 | 1,8 | 1,9 | 2,3 | 2,7 |
| UE esclusa area euro. S379617Y | | | | 2,4 | 2,1 | 1,8 | 1,9 | 1,8 | 1,7 | 2,0 | 2,1 | 2,1 | 2,2 | 1,6 | 2,5 | 2,6 | 3,0 | 3,3 |
| UE S042319Y | 2,8 | 2,6 | 2,6 | 2,6 | 2,5 | 2,3 | 2,3 | 2,3 | 2,3 | 2,4 | 2,3 | 2,4 | 2,4 | 2,3 | 2,5 | 2,6 | 2,7 | 2,9 |
| UE esclusa Italia. S825591Y | 2,8 | 2,6 | 2,6 | 2,7 | 2,5 | 2,3 | 2,3 | 2,3 | 2,3 | 2,4 | 2,4 | 2,4 | 2,4 | 2,2 | 2,5 | 2,6 | 2,7 | 3,0 |
| Stati Uniti S927352Y | 2,5 | 2,4 | 2,3 | 2,3 | 2,4 | 2,4 | 2,4 | 2,5 | 2,5 | 2,6 | 2,7 | 2,6 | 2,5 | 2,5 | 2,4 | 2,5 | 2,5 | |
| Giappone S470251Y | | | | | 7,4 | 6,6 | 6,5 | 6,8 | 6,0 | 5,8 | 5,4 | 4,8 | 4,4 | 5,8 | 3,7 | 3,5 | | |
| Canada S779271Y | 3,0 | 2,7 | 2,8 | 2,7 | 2,3 | 2,3 | 2,2 | 2,0 | 2,3 | 2,5 | 2,5 | 2,5 | 2,5 | 2,7 | 2,8 | 2,9 | 3,3 | |

APPENDICE METODOLOGICA

INDICAZIONI GENERALI

Le serie storiche si riferiscono al conto economico consolidato e al debito delle Amministrazioni pubbliche dei paesi dell'Unione europea e dei rimanenti paesi del G7 (Stati Uniti, Giappone, Canada). Per i paesi europei si considerano i dati rilevanti ai fini della Procedura per i disavanzi eccessivi prevista dal Trattato di Maastricht. Per tali paesi il totale delle entrate e quello delle spese sono definiti secondo il Regolamento CE 1500/2000 della Commissione europea. Per l'Italia vengono riportati - per memoria - anche i dati delle entrate (totali e correnti) e delle spese (totali e correnti, includendo ed escludendo la spesa per interessi) definite sulla base del formato tradizionale del conto economico delle Amministrazioni pubbliche. Nel passaggio dagli aggregati del conto tradizionale a quelli elaborati secondo il Regolamento CE 1500/2000, da un lato, vengono esclusi sia dalle entrate sia dalle spese il risultato lordo di gestione e le imposte indirette sui prodotti a carico di Amministrazioni pubbliche e, dall'altro, vengono contabilizzati in aumento delle entrate anziché in riduzione delle spese i ricavi da vendita di beni e servizi, le vendite residuali e la produzione per uso proprio. Per costruzione queste correzioni hanno lo stesso impatto sulle entrate e sulle spese, lasciando inalterati i saldi; esse interessano le "altre entrate correnti" e le "altre spese correnti", voci residuali non esplicitamente riportate in questo Supplemento.

Le serie si riferiscono al periodo 1980-2009. La versione cartacea del Supplemento include solo i dati relativi al periodo 1992-2009; quelli riguardanti gli anni 1980-1991 sono disponibili nella versione elettronica del Supplemento.

Le fonti utilizzate sono:

- Istat, per l'Italia;
- Commissione europea, DG II Economic and Financial Affairs, General Government Data, maggio 2010, per i dati dei paesi dell'Unione europea elaborati secondo il Sistema europeo dei conti nazionali denominato SEC95, e ottobre 2004, per quelli elaborati secondo il precedente sistema denominato SEC79 (per i dati relativi alla imposte in conto capitale elaborati secondo il SEC79, Commissione europea, marzo 1999, ed Eurostat, integrati da informazioni direttamente fornite dalla Commissione);
- OCSE, Annual National Accounts 2010, riportato nel sito internet www.sourceoecd.org (come aggiornato al mese di luglio 2010) per le voci del conto economico di Stati Uniti, Giappone e Canada;
- OCSE, Economic Outlook 2010, riportato nel sito internet www.sourceoecd.org (come aggiornato al mese di luglio 2010) per il PIL e il debito di Stati Uniti, Giappone e Canada.

A causa delle diverse metodologie utilizzate nella costruzione del conto economico da parte dell'OCSE rispetto alle altre fonti utilizzate, l'omogeneità fra le singole poste del conto è riscontrabile solo quando il confronto è limitato ai paesi dell'Unione europea.

Per l'Italia, i dati sono elaborati secondo il SEC95 per tutto il periodo 1980-2009.

Per gli altri paesi europei i dati espressi secondo il SEC95 sono disponibili per archi temporali diversi; per omogeneità di confronto, questo Supplemento uniforma l'anno di cambiamento dei criteri di contabilizzazione: per il periodo 1980-1994 sono stati selezionati dati che, sulla base delle informazioni fornite dalla Commissione, risultano essere elaborati secondo il SEC79; per il periodo seguente sono stati selezionati quelli che risultano essere elaborati secondo il SEC95. Nelle tavole del Supplemento le discontinuità derivanti dal passaggio dal SEC79 al SEC95 sono segnalate dalla linea verticale più marcata.

Sono state apportate alcune correzioni ai dati della Commissione europea riguardanti singole poste del conto economico delle Amministrazioni pubbliche. In particolare, per quelli elaborati secondo il SEC79, la Commissione riporta

nella disaggregazione del conto solo il saldo in conto capitale, senza fornire separatamente i totali delle entrate e delle uscite in conto capitale. In questo Supplemento tale dettaglio è stato considerato integrando i dati della Commissione con informazioni dell'Eurostat e della Commissione stessa e ricorrendo a nostre stime in assenza di informazioni. Si sono quindi ricavate, in primo luogo, le serie storiche delle entrate in conto capitale e da queste, utilizzando il saldo in conto capitale di fonte Commissione, le spese in conto capitale. Sulla base di queste serie, sono stati ricalcolati i dati relativi alle entrate e alle spese totali, che differiscono pertanto da quelli riportati dalla Commissione europea (in particolare, le spese totali non sono ottenute sommando a quelle correnti le spese in conto capitale al netto delle corrispondenti entrate ma sommandovi l'intero ammontare delle spese in conto capitale). Per i dati elaborati con il SEC95 sono invece disponibili serie delle spese totali (somma delle spese correnti e di quelle in conto capitale) e delle entrate totali (inclusive delle entrate in conto capitale) di fonte Commissione.

I dati definiti secondo il Regolamento CE 1500/2000 (entrate totali e correnti; spese totali e correnti, calcolate includendo ed escludendo la spesa per interessi) sono elaborati secondo il SEC95. Essi riguardano il periodo 1980-2009 per l'Italia e il periodo 1995-2009 per gli altri paesi europei.

Per le singole poste del conto economico e per ciascun anno, sono state calcolate le medie relative ai sedici paesi che al gennaio 2010 appartenevano all'area dell'euro (Belgio, Germania, Irlanda, Grecia, Spagna, Francia, Italia, Cipro, Lussemburgo, Malta, Paesi Bassi, Austria, Portogallo, Slovenia, Slovacchia, Finlandia) includendo ed escludendo l'Italia. Per i dati elaborati secondo il SEC79, le medie sono calcolate a partire dai rapporti al PIL e sono ponderate utilizzando come pesi i rapporti fra il PIL di ciascun paese (espresso in euro) e il PIL complessivo del gruppo di paesi presi in esame. Per i dati elaborati secondo il SEC95, le medie sono calcolate come rapporto fra la somma dei valori che ciascuna variabile assume nei paesi considerati (espressi in euro) e la somma dei PIL (espressi in euro) degli stessi paesi. In entrambi i casi il PIL è quello utilizzato nell'ambito della Procedura per i disavanzi eccessivi; l'eventuale mancanza del dato relativo a un paese implica l'omissione di quest'ultimo dal calcolo della media. Per un corretto calcolo delle medie, anche per l'Italia esse fanno riferimento ai dati elaborati secondo il SEC79 fino al 1994.

Per omogeneità di confronto le serie relative all'area dell'euro includono la Grecia, Cipro, Malta, Slovenia e la Slovacchia in tutti gli anni considerati.

Per la Germania i dati fino al 1990 incluso si riferiscono alle regioni occidentali.

I dati relativi ai paesi europei tengono conto dei proventi derivanti dalla vendita delle licenze UMTS. Tali proventi sono contabilizzati, con segno negativo, fra le spese in conto capitale.

Eventuali mancate quadrature sono dovute all'arrotondamento delle cifre decimali.

A cura di Paola Umaldi. Si ringraziano la Direzione generale per gli affari economici e finanziari della Commissione europea, l'Eurostat e l'OCSE per aver acconsentito all'utilizzo dei dati di loro produzione.

NOTE ALLE TAVOLE

Le tavole sono esposte in ordine di codice. Per ciascuna tavola sono riportate le note relative e gli eventuali riferimenti alla sezione "Note alle variabili di classificazione".

TUEE0100 - INDEBITAMENTO NETTO (+) O ACCREDITAMENTO NETTO (-)

Saldo del conto economico (escluse le operazioni finanziarie). Rappresenta le risorse nette che le Amministrazioni pubbliche mettono a disposizione degli altri settori.

TUEE0110 - INDEBITAMENTO NETTO (+) O ACCREDITAMENTO NETTO (-) PRIMARIO

Indebitamento netto calcolato al netto della spesa per interessi (cfr. nota alla tavola TUEE0280).

TUEE0120 - SALDO CORRENTE

Differenza fra le spese correnti e le entrate correnti (cfr. note alle tavole TUEE0160 e TUEE0260). Un saldo positivo indica una situazione di disavanzo, un saldo negativo indica una situazione di avanzo, ovvero il risparmio pubblico.

TUEE0130 - SALDO IN CONTO CAPITALE

Differenza fra le spese in conto capitale e le entrate in conto capitale.

TUEE0140 - DEBITO PUBBLICO LORDO

Per i paesi della UE, la definizione è quella adottata ai fini della Procedura per i disavanzi eccessivi sancita dal Trattato della UE (secondo i criteri metodologici definiti nel Regolamento CE 3605/93 del Consiglio europeo). Essa fa riferimento al debito lordo al valore nominale in essere alla fine dell'esercizio tra e nei settori delle Amministrazioni pubbliche consolidato per le attività detenute dai settori facenti parte delle Amministrazioni stesse.

Per Stati Uniti, Giappone e Canada i dati sono elaborati secondo lo SNA93.

**TUEE0150 - TOTALE DELLE ENTRATE
(REGOLAMENTO CE 1500/2000)**

Somma delle entrate correnti e delle entrate in conto capitale. Per i paesi della UE le entrate complessive sono definite secondo il Regolamento CE 1500/2000. Per l'Italia vengono riportati, per memoria, anche i dati relativi alle entrate complessive definite sulla base del formato tradizionale del conto economico delle Amministrazioni pubbliche. Nel passaggio dagli aggregati del conto tradizionale a quelli elaborati secondo il Regolamento CE 1500/2000, vengono esclusi il risultato lordo di gestione e le imposte indirette sui prodotti a carico di Amministrazioni pubbliche e vengono aggiunti i ricavi da vendita di beni e servizi, le vendite residuali e la produzione per uso proprio. Una correzione della stessa entità interessa il totale delle spese, implicando un impatto nullo sull'indebitamento netto.

**TUEE0160 - ENTRATE CORRENTI
(REGOLAMENTO CE 1500/2000)**

Somma delle imposte dirette, indirette, dei contributi sociali e di altre entrate correnti. Per i paesi della UE le entrate correnti sono definite secondo il Regolamento CE 1500/2000. Per l'Italia vengono riportati, per memoria,

anche i dati relativi alle entrate correnti definite sulla base del formato tradizionale del conto economico delle Amministrazioni pubbliche. Nel passaggio dal conto tradizionale al conto elaborato secondo il Regolamento CE 1500/2000, vengono esclusi il risultato lordo di gestione e le imposte indirette sui prodotti a carico di Amministrazioni pubbliche e vengono aggiunti i ricavi da vendita di beni e servizi, le vendite residuali e la produzione per uso proprio. Una correzione della stessa entità interessa le spese correnti, implicando un impatto nullo sul saldo corrente.

TUEE0170 - PRESSIONE FISCALE

Incidenza sul PIL della somma delle imposte dirette, indirette, dei contributi sociali e delle imposte in conto capitale (cfr. note alle tavole TUEE0210, TUEE0220 e TUEE0230).

**TUEE0180 - PRESSIONE FISCALE ESCLUSE LE
IMPOSTE IN CONTO CAPITALE**

Incidenza sul PIL della somma delle imposte dirette, indirette e dei contributi sociali (cfr. note alle tavole TUEE0210, TUEE0220 e TUEE0230).

TUEE0210 - IMPOSTE DIRETTE

Imposte sul reddito e sul patrimonio dovute alle Amministrazioni pubbliche.

TUEE0220 - IMPOSTE INDIRETTE

Imposte sulla produzione e sull'importazione di beni e servizi dovute alle Amministrazioni pubbliche.

TUEE0230 - CONTRIBUTI SOCIALI

Somma dei contributi sociali effettivi, pagati dai lavoratori o dai loro datori di lavoro (direttamente o attraverso le agenzie preposte), e dei contributi sociali figurativi. I dati relativi al Canada non includono i contributi sociali figurativi.

**TUEE0240 - TOTALE DELLE SPESE
(REGOLAMENTO CE 1500/2000)**

Somma delle spese correnti (cfr. nota alla tavola TUEE0260) e delle spese in conto capitale (cfr. nota alla tavola TUEE0400). Per i paesi della UE le spese complessive sono definite secondo il Regolamento CE 1500/2000. Per l'Italia vengono riportati, per memoria, anche i dati relativi alle spese complessive definite sulla base del formato tradizionale del conto economico delle Amministrazioni pubbliche. Nel passaggio dal conto

tradizionale al conto elaborato secondo il Regolamento CE 1500/2000, dalle spese vengono esclusi i ricavi da vendita di beni e servizi, le vendite residuali e la produzione per uso proprio, contabilizzati come minori spese nel conto tradizionale, il risultato lordo di gestione e le imposte indirette sui prodotti a carico di Amministrazioni pubbliche. Una correzione della stessa entità interessa il totale delle entrate, implicando un impatto nullo sull'indebitamento netto.

TUEE0250 - TOTALE DELLE SPESE AL NETTO DEGLI INTERESSI (REGOLAMENTO CE 1500/2000)

Differenza tra il totale delle spese e la spesa per interessi (cfr. note alle tavole TUEE0240 e TUEE0280).

TUEE0260 - SPESE CORRENTI (REGOLAMENTO CE 1500/2000)

Spesa sostenuta dalle Amministrazioni pubbliche per consumi finali, per interessi e per trasferimenti correnti (cfr. note alle tavole TUEE0280 e TUEE0290). Per i paesi della UE le spese correnti sono definite secondo il Regolamento CE 1500/2000. Per l'Italia vengono riportati, per memoria, anche i dati relativi alle spese correnti definite sulla base del formato tradizionale del conto economico delle Amministrazioni pubbliche. Nel passaggio dal conto tradizionale al conto elaborato secondo il Regolamento CE 1500/2000, dalle spese vengono esclusi i ricavi da vendita di beni e servizi, le vendite residuali e la produzione per uso proprio, contabilizzati come minori spese nel conto tradizionale, il risultato lordo di gestione e le imposte indirette sui prodotti a carico di Amministrazioni pubbliche. Una correzione della stessa entità interessa le entrate correnti, implicando un impatto nullo sul saldo corrente.

TUEE0270 - SPESE CORRENTI AL NETTO DEGLI INTERESSI (REGOLAMENTO CE 1500/2000)

Differenza fra le spese correnti e la spesa per interessi (cfr. note alle tavole TUEE0260 e TUEE0280).

TUEE0280 - SPESA PER INTERESSI

Interessi passivi e altri oneri dovuti alle operazioni di ricorso al mercato, inclusi gli effetti di operazioni di swap e di forward rate agreement.

TUEE0290 - SPESA PER CONSUMI FINALI

Spese sostenute dalle Amministrazioni pubbliche (redditi da lavoro, acquisti di beni e servizi, prestazioni sociali in natura acquisite sul mercato e utilizzo del capitale fisso) per il soddisfacimento di necessità degli individui e della collettività.

TUEE0300 - REDDITI DA LAVORO

Pagamenti effettuati in denaro o in natura dalle Amministrazioni pubbliche ai loro dipendenti. Questi pagamenti includono gli stipendi netti e i contributi sociali effettivi e figurativi.

TUEE0330 - PRESTAZIONI SOCIALI DIVERSE DAI TRASFERIMENTI SOCIALI IN NATURA

Prestazioni sociali, incluse le prestazioni previdenziali e assistenziali in denaro.

TUEE0350 - INVESTIMENTI

Investimenti fissi lordi (al lordo del deprezzamento). È considerata la spesa per beni durevoli acquisiti per essere utilizzati in processi produttivi per un periodo superiore all'anno, al netto delle corrispondenti dismissioni. I dati del Supplemento elaborati secondo il SEC79 includono gli acquisti netti di terreni.

TUEE0400 - SPESE IN CONTO CAPITALE

Spesa per investimenti (cfr. nota alla tavola TUEE0350), per l'acquisizione (al netto delle vendite) di altre attività non finanziarie e trasferimenti in conto capitale. In particolare, l'acquisizione netta di altre attività non finanziarie include, con segno negativo, i proventi derivanti dalla vendita delle licenze UMTS. Nei paesi europei tali proventi sono stati prevalentemente contabilizzati nel 2000.

AVVERTENZE

- I. - Le elaborazioni, salvo diversa indicazione, sono eseguite dalla Banca d'Italia.
- II. - Segni convenzionali:
 - quando il fenomeno non esiste;
 - quando il fenomeno esiste ma i dati non si conoscono;
 - .. quando i dati non raggiungono la cifra significativa dell'ordine minimo considerato.I dati riportati fra parentesi sono provvisori, quelli fra parentesi in corsivo sono stimati.
- III. - Le tavole sono contrassegnate, oltre che da un numero progressivo, da un codice alfanumerico che individua in modo univoco il contenuto della tavola nell'archivio elettronico in cui sono memorizzate le informazioni destinate alla diffusione esterna. Analogo codice identifica le diverse grandezze riportate in ciascuna tavola.
- IV. - Le note metodologiche, riportate nelle ultime pagine del Supplemento, sono contrassegnate da codici elettronici che si riferiscono alle tavole e, nell'ambito di ciascuna di esse, alle singole grandezze economiche. Quando la nota metodologica è relativa a una particolare osservazione, essa segue il codice della variabile associato alla data di riferimento dell'osservazione.

SUPPLEMENTI AL BOLLETTINO STATISTICO

Moneta e banche (mensile)

Mercato finanziario (mensile)

Finanza pubblica, fabbisogno e debito (mensile)

Bilancia dei pagamenti e posizione patrimoniale sull'estero (mensile)

Conti finanziari (trimestrale)

Sistema dei pagamenti (semestrale)

Statistiche di finanza pubblica nei paesi dell'Unione europea (annuale)

Debito delle Amministrazioni locali (annuale)

La ricchezza delle famiglie italiane (annuale)

Indagini campionarie (periodicità variabile)

Note metodologiche (periodicità variabile)

Tutti i supplementi sono disponibili sul sito Internet della Banca d'Italia: www.bancaditalia.it

Eventuali chiarimenti sui dati contenuti in questa pubblicazione possono essere richiesti via e-mail all'indirizzo statistiche@bancaditalia.it

Stampa su carta riciclata