

**BANCA D'ITALIA**

**Supplementi al Bollettino Statistico**  
**Indicatori monetari e finanziari**

**Statistiche di finanza pubblica  
nei paesi dell'Unione europea**



**Nuova serie**

**Anno XI Numero 62 - 15 Novembre 2001**



## AVVERTENZE

- I. - Le elaborazioni, salvo diversa indicazione, sono eseguite dalla Banca d'Italia.
- II. - Segni convenzionali:
- quando il fenomeno non esiste;
  - .... quando il fenomeno esiste ma i dati non si conoscono;
  - .. quando i dati non raggiungono la cifra significativa dell'ordine minimo considerato.
- I dati riportati fra parentesi sono provvisori, quelli fra parentesi in corsivo sono stimati.
- III. - Le tavole sono contrassegnate, oltre che da un numero progressivo, da un codice alfa-numerico che individua in modo univoco il contenuto della tavola nell'archivio elettronico in cui sono memorizzate le informazioni destinate alla diffusione esterna. Analogo codice identifica le diverse grandezze riportate in ciascuna tavola.
- IV. - Le note metodologiche, riportate nelle ultime pagine del Supplemento, sono contrassegnate da codici elettronici che si riferiscono alle tavole e, nell'ambito di ciascuna di esse, alle singole grandezze economiche. Quando la nota metodologica è relativa a una particolare osservazione, essa segue il codice della variabile associato alla data di riferimento dell'osservazione.

## SUPPLEMENTI AL BOLLETTINO STATISTICO

**Istituzioni finanziarie monetarie: banche e fondi comuni monetari** (mensile)

**Mercato finanziario** (mensile)

**Finanza pubblica** (mensile)

**Bilancia dei pagamenti** (mensile)

**Aggregati monetari e creditizi dell'area dell'euro: le componenti italiane** (mensile)

**Conti finanziari** (trimestrale)

**Sistema dei pagamenti** (semestrale)

**Statistiche di finanza pubblica nei paesi dell'Unione europea** (annuale)

**Note metodologiche e informazioni statistiche** (periodicità variabile)

*Tutti i supplementi sono disponibili sul sito Internet della Banca d'Italia: [www.bancaditalia.it](http://www.bancaditalia.it)*



# INDICE

## Avvertenze

## Nota introduttiva

Fig. 1 – Indebitamento netto e indebitamento netto primario delle Amministrazioni pubbliche nei principali paesi della UE

Fig. 2 – Spesa primaria, spesa per interessi e spesa totale delle Amministrazioni pubbliche nei principali paesi della UE

Fig. 3 – Pressione fiscale delle Amministrazioni pubbliche nei principali paesi della UE

Fig. 4 – Variazione della pressione fiscale nell'area dell'euro e nei principali paesi

Tav. 1 – (TUEE0100) – Indebitamento netto o accreditamento netto

Tav. 2 – (TUEE0110) – Indebitamento netto o accreditamento netto primario

Tav. 3 – (TUEE0120) – Saldo corrente

Tav. 4 – (TUEE0130) – Saldo in conto capitale

Tav. 5 – (TUEE0140) – Debito pubblico lordo

Tav. 6 – (TUEE0150) – Totale delle entrate

Tav. 7 – (TUEE0160) – Entrate correnti

Tav. 8 – (TUEE0170) – Pressione fiscale

Tav. 9 – (TUEE0180) – Pressione fiscale escluse le imposte in conto capitale

Tav. 10 – (TUEE0190) – Pressione tributaria

Tav. 11 – (TUEE0200) – Pressione tributaria escluse le imposte in conto capitale

Tav. 12 – (TUEE0210) – Imposte dirette

Tav. 13 – (TUEE0220) – Imposte indirette

Tav. 14 – (TUEE0230) – Contributi sociali

Tav. 15 – (TUEE0240) – Totale delle spese

Tav. 16 – (TUEE0250) – Totale delle spese al netto degli interessi

Tav. 17 – (TUEE0260) – Spese correnti

Tav. 18 – (TUEE0270) – Spese correnti al netto degli interessi

Tav. 19 – (TUEE0280) – Spesa per interessi

Tav. 20 – (TUEE0290) – Spesa per consumi finali

Tav. 21 – (TUEE0300) – Redditi da lavoro

Tav. 22 – (TUEE0310) – Consumi individuali; Consumi collettivi

Tav. 23 – (TUEE0320) – Trasferimenti correnti

Tav. 24 – (TUEE0330) – Trasferimenti correnti alle famiglie

Tav. 25 – (TUEE0340) – Trasferimenti correnti alle imprese

Tav. 26 – (TUEE0350) – Investimenti

## Appendice metodologica



## STATISTICHE DI FINANZA PUBBLICA NEI PAESI DELL'UNIONE EUROPEA

### NOTA INTRODUTTIVA

Questa serie del Supplemento al Bollettino Statistico fornisce informazioni riguardanti l'andamento delle finanze pubbliche dei paesi dell'Unione europea (UE). Essa riporta i dati relativi ai conti economici e alla posizione debitoria lorda delle Amministrazioni pubbliche dei paesi membri della UE, ponendoli a confronto con quelli degli altri principali paesi industrializzati.

Le serie storiche si riferiscono al periodo 1980-2000. Per motivi editoriali, la versione cartacea del Supplemento include solo i dati relativi al periodo 1982-2000; quelli riguardanti il biennio 1980-81 sono disponibili sia nella versione elettronica del Supplemento sia in quella cartacea del precedente numero.

\* \* \*

**I conti pubblici del 2000 nell'area dell'euro.** – L'indebitamento netto delle Amministrazioni pubbliche dell'area dell'euro è sceso dall'1,2 per cento del PIL del 1999 allo 0,7 del 2000 (escludendo i proventi delle licenze per la telefonia mobile di terza generazione, cosiddetta UMTS; fig. 1). La riduzione è risultata leggermente superiore a quella desumibile dagli aggiornamenti dei programmi di stabilità presentati tra la fine del 1999 e l'inizio del 2000.

Il miglioramento dell'indebitamento netto dell'area è attribuibile all'ulteriore diminuzione dell'incidenza della spesa per interessi sul PIL (–0,2 punti percentuali) e alla favorevole fase congiunturale. Questi fattori hanno più che compensato gli effetti dei provvedimenti volti a ridurre la pressione fiscale disposti in alcuni paesi, quali Germania e Italia.

Tutti i paesi dell'area hanno migliorato il saldo del bilancio e, con l'eccezione del Portogallo, hanno conseguito gli obiettivi indicati negli aggiornamenti dei programmi di stabilità; l'Italia ha raggiunto l'obiettivo fissato nell'aggiornamento del dicembre del 1999, non quello, più ambizioso, indicato successivamente. Finlandia e Irlanda hanno ampliato in misura significativa i propri avanzi (rispettivamente, di 4,9 e 2,4 punti del PIL); negli altri paesi i miglioramenti dei saldi sono stati inferiori a un punto; Francia, Germania e Italia hanno ridotto il disavanzo in misura limitata (in media, 0,3 punti percentuali). Il Belgio ha raggiunto il pareggio di bilancio. Come nel 1999, Austria, Italia e Portogallo hanno registrato i disavanzi maggiori in rapporto al PIL.

L'avanzo primario dell'area è salito dal 3,0 al 3,3 per cento del PIL. Nelle stime della Commissione europea, l'incidenza sul PIL del saldo primario corretto per gli effetti del ciclo economico è rimasta sostanzialmente stabile sul livello del 1999.

L'incidenza delle spese primarie sul PIL, calcolata senza considerare gli effetti della vendita delle licenze UMTS, si è ridotta di 0,7 punti del prodotto (al 44,0 per cento; fig. 2). Al risultato ha contribuito la favorevole fase congiunturale, che ha determinato una contrazione delle erogazioni connesse con la disoccupazione. La spesa per investimenti è rimasta stabile al 2,5 per cento del PIL.

L'incidenza delle entrate complessive sul prodotto si è ridotta di 0,4 punti (al 47,3 per cento). La pressione fiscale è scesa di 0,2 punti, attestandosi sul 43,1 per cento (figg. 3 e 4); tale dinamica è connessa con interventi di riduzione delle imposte e dei contributi sociali che hanno più che compensato il favorevole andamento tendenziale delle entrate. Sia l'incidenza delle imposte indirette sul prodotto sia quella dei contributi sociali sono diminuite di 0,2 punti percentuali; quella delle imposte dirette è aumentata dello stesso ammontare.

Agli sgravi fiscali attuati da alcuni paesi dell'area nel 2000 si aggiungono provvedimenti volti a ridurre gradualmente la pressione fiscale nel triennio successivo. La dimensione e la composizione degli interventi variano considerevolmente da paese a paese; tuttavia, i provvedimenti presentano caratteristiche comuni: riguardano principalmente i contributi sociali, soprattutto quelli a carico del datore di lavoro, e le imposte dirette, in particolare quelle sui redditi delle persone fisiche.

La riduzione del rapporto fra il debito e il PIL si è accentuata; nel 2000 l'incidenza del debito è scesa di 2,3 punti, al 69,8 per cento; nel 1999 si era ridotta di 1,1 punti. Essa è diminuita in tutti i paesi dell'area; le riduzioni sono state di entità elevata in Belgio, Irlanda, Italia e Paesi Bassi. In Belgio e Italia il debito supera ancora il 100 per cento del PIL; in Austria, Germania e Spagna è superiore alla soglia del 60 per cento.

Dei quattro paesi della UE che nel 2000 non appartenevano all'area dell'euro, Danimarca, Regno Unito e Svezia hanno continuato a registrare cospicui avanzi; la Grecia, che dal 1° gennaio del 2001 è entrata a far parte dell'area dell'euro, ha ridotto il disavanzo di circa un punto del PIL. In ognuno dei quattro paesi l'incidenza del debito sul prodotto è diminuita, raggiungendo in media il 48,3 per cento.

**I proventi della vendita delle licenze UMTS.** – Al fine di coordinare l'introduzione dei servizi connessi con la telefonia mobile di terza generazione, nel 1998 il Parlamento europeo e il Consiglio europeo hanno stabilito che i paesi della UE procedano alla vendita delle licenze UMTS entro il 1° gennaio del 2002. Solo la Finlandia ha assegnato le licenze nel 1999, peraltro senza alcun onere per i concessionari; gli altri paesi hanno proceduto nel biennio seguente. Al variare delle modalità di assegnazione, i paesi della UE hanno registrato incassi molto diversi.

La natura straordinaria dei proventi delle licenze UMTS ne rende opportuna l'esclusione ai fini della valutazione dei saldi pubblici. Il Consiglio europeo, nelle Opinioni riguardanti l'andamento degli aggregati di finanza pubblica dei paesi membri della UE, ha fatto riferimento ai saldi al netto di tali proventi. Questi ultimi, inoltre, non erano stati considerati negli obiettivi indicati dai governi negli aggiornamenti dei programmi di stabilità e di convergenza presentati tra la fine del 1999 e l'inizio del 2000.

Ai fini della contabilità nazionale, invece, l'Eurostat ha stabilito, nel luglio del 2000, che tali proventi siano compresi nel conto economico delle Amministrazioni pubbliche, specificando che vanno contabilizzati: (a) nella voce vendita di beni intangibili non finanziari, in riduzione delle spese in conto capitale; (b) per l'intero ammontare previsto dal contratto nell'anno di stipula dello stesso, a prescindere dall'effettivo pagamento. A tali principi è consentito derogare, in relazione alle sole licenze non trasferibili, nei casi di: (a) concessioni valide per un periodo non superiore a cinque anni; (b) concessioni per le quali è stato fissato, anziché il prezzo complessivo, il pagamento relativo a un periodo inferiore alla durata del contratto. In questi casi i proventi sono considerati alla stregua di un canone per l'utilizzo di un bene delle Amministrazioni pubbliche ed è possibile ripartire la loro contabilizzazione sull'intera durata del contratto.

**La vendita delle licenze UMTS: effetti sul saldo di bilancio (1)**  
(in percentuale del PIL)

|                   | 2000 | 2001 |
|-------------------|------|------|
| Italia .....      | 1,2  | 0,0  |
| Belgio .....      | 0,0  | 0,2  |
| Danimarca .....   | 0,0  | 0,2  |
| Germania .....    | 2,5  | 0,0  |
| Spagna .....      | 0,1  | 0,0  |
| Francia .....     | 0,0  | 0,5  |
| Paesi Bassi ..... | 0,7  | 0,0  |
| Austria .....     | 0,4  | 0,0  |
| Portogallo .....  | 0,4  | 0,0  |
| Regno Unito ..... | 2,4  | 0,0  |

Fonte: Commissione europea, 'Public Finances in EMU – 2001', in *European Economy* n. 3/2001.  
(1) Valutati in base al SEC95. I paesi della UE non riportati nella tavola non hanno registrato proventi connessi con la vendita delle licenze UMTS nel 2000 e, sulla base delle previsioni della Commissione europea, non ne registreranno nel 2001.



Con l'eccezione del Regno Unito, tutti i paesi della UE che hanno concesso licenze nel 2000 hanno contabilizzato i proventi interamente nell'anno. Nel complesso dell'area dell'euro, tali proventi sono stati pari a 1,1 punti percentuali del PIL e hanno interessato Austria, Germania, Italia, Paesi Bassi, Portogallo e Spagna (cfr. tavola, che riporta anche stime per il 2001). Nel Regno Unito i proventi contabilizzati sono ammontati a 0,1 punti percentuali del PIL, rispetto a un importo complessivo pari a 2,4 punti.

Le serie riportate in questo Supplemento non tengono conto dei proventi straordinari connessi con le licenze UMTS.

**Recenti revisioni dei dati.** – Il Supplemento presenta dati aggiornati sulla base delle informazioni disponibili nel mese di giugno del 2001. Nel corso dell'estate, alcuni paesi della UE hanno rivisto i dati di finanza pubblica del 1999 e del 2000. Alla luce di tali revisioni, l'indebitamento netto dell'area dell'euro in tali anni è pari, rispettivamente, all'1,3 e allo 0,8 per cento del PIL.

A cura di Paola Umaldi e Stefania Zotteri. Si ringraziano la Direzione generale per gli affari economici e finanziari della Commissione europea, l'Eurostat e l'OCSE per aver acconsentito all'utilizzo dei dati di loro produzione.

**Fig. 1**

**Indebitamento netto e indebitamento netto primario delle Amministrazioni pubbliche  
nei principali paesi della UE (1)**  
(in percentuale del PIL)

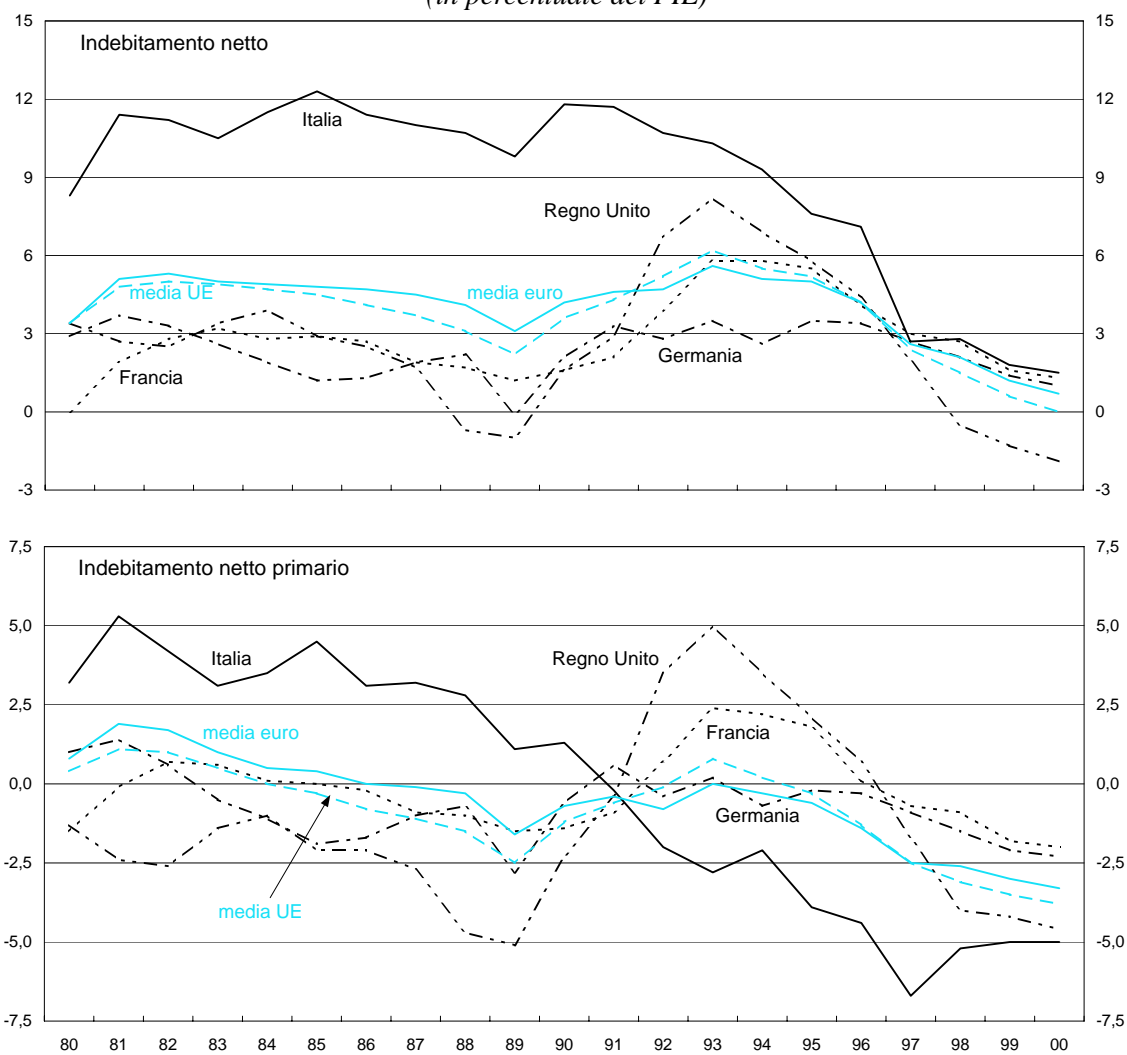

Fonte: elaborazioni su dati Istat (per l'Italia) e della Commissione europea.

(1) A seguito del passaggio al SEC95, le serie presentano una discontinuità: per Francia, Germania, Regno Unito e per le medie relative all'area dell'euro e alla UE, tra il 1994 e il 1995; per l'Italia, tra il 1989 e il 1990. I dati non considerano i proventi derivanti dalle licenze UMTS.

Fig. 2

**Spesa primaria, spesa per interessi e spesa totale  
delle Amministrazioni pubbliche nei principali paesi della UE (1)**  
(in percentuale del PIL)

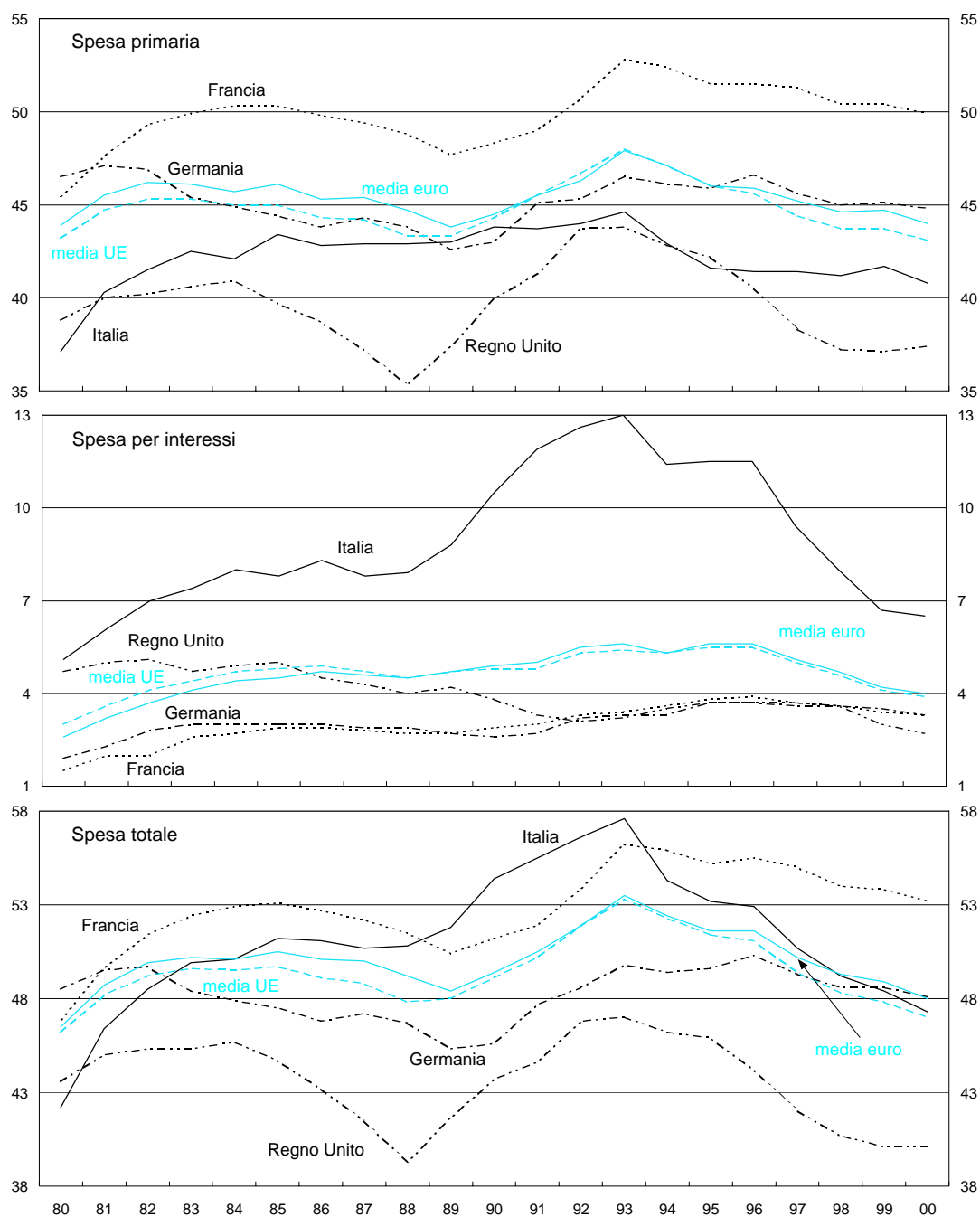

Fonte: elaborazioni su dati Istat (per l'Italia) e della Commissione europea.

(1) A seguito del passaggio al SEC95, le serie presentano una discontinuità: per Francia, Germania e per le medie relative all'area dell'euro e alla UE, tra il 1994 e il 1995; per il Regno Unito, tra il 1989 e il 1990. I dati non considerano i proventi derivanti dalle licenze UMTS.

**Fig. 3**

**Pressione fiscale delle Amministrazioni pubbliche nei principali paesi della UE (1)**  
(in percentuale del PIL)

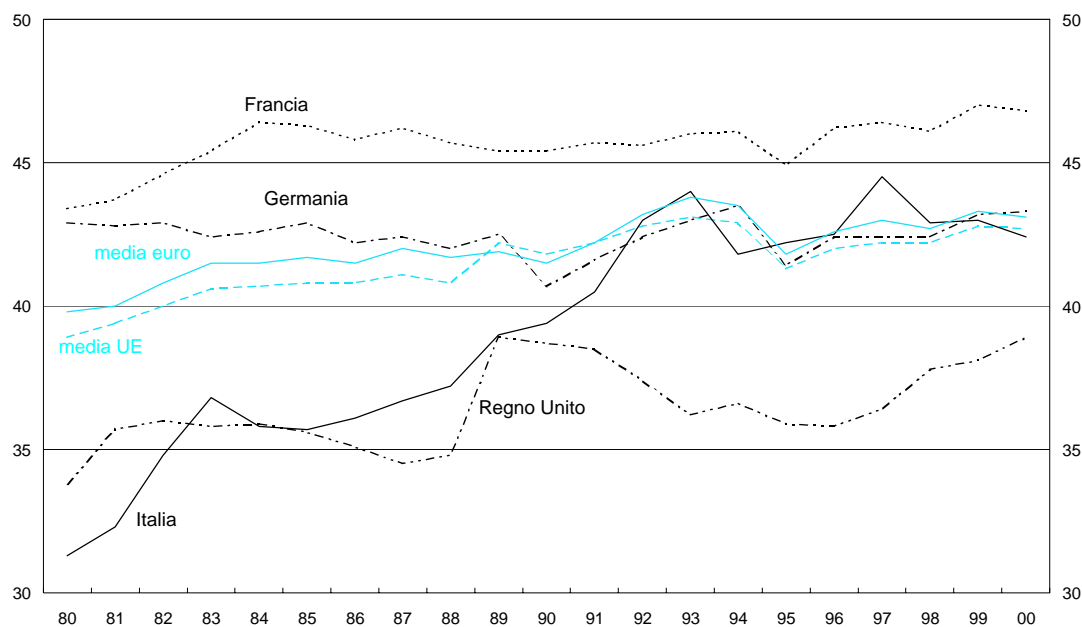

Fonte: elaborazioni su dati Istat (per l'Italia) e della Commissione europea.

(1) A seguito del passaggio al SEC95, le serie presentano una discontinuità: per Francia, Germania e per le medie relative all'area dell'euro e alla UE, tra il 1994 e il 1995; per il Regno Unito, tra il 1988 e il 1989; per l'Italia, tra il 1989 e il 1990.

**Fig. 4**

**Variazione della pressione fiscale nell'area dell'euro e nei principali paesi**  
(in punti percentuali del PIL)

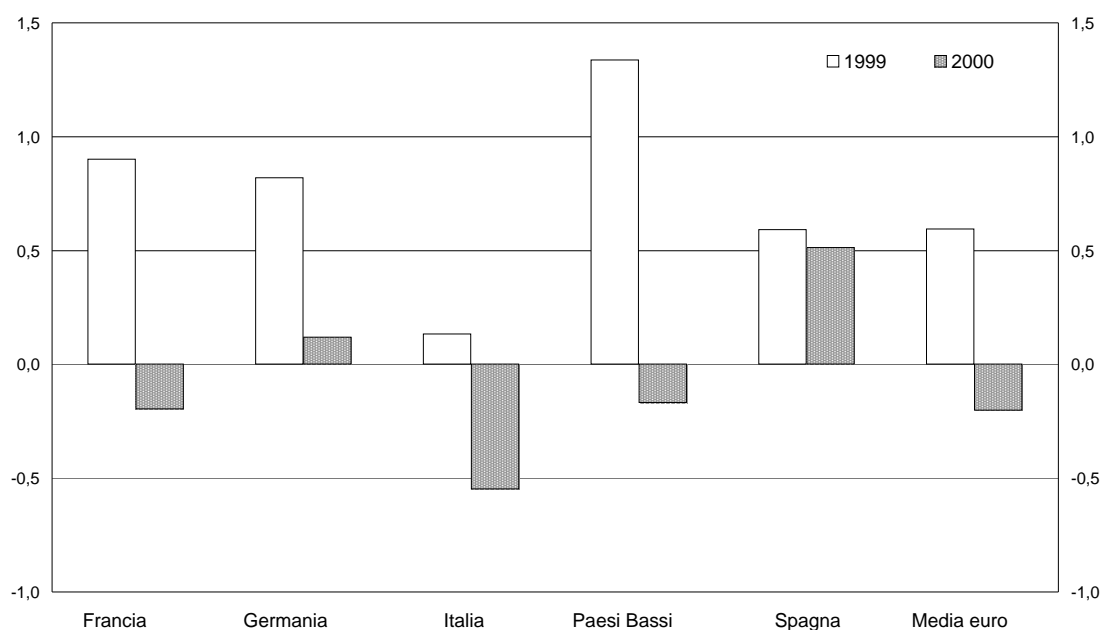

Fonte: elaborazioni su dati Istat (per l'Italia) e della Commissione europea.

**Tav. 1**  
**TUEE0100**

**Indebitamento netto (+) o accreditamento netto (-)**

(in percentuale del PIL)

| Paesi                       | 1982 | 1983 | 1984 | 1985 | 1986 | 1987 | 1988 | 1989 | 1990 | 1991 | 1992 | 1993 | 1994 | 1995 | 1996 | 1997 | 1998 | 1999 | 2000 |
|-----------------------------|------|------|------|------|------|------|------|------|------|------|------|------|------|------|------|------|------|------|------|
| Italia ..... S310028Y       | 11,2 | 10,5 | 11,5 | 12,3 | 11,4 | 11,0 | 10,7 | 9,8  | 11,8 | 11,7 | 10,7 | 10,3 | 9,3  | 7,6  | 7,1  | 2,7  | 2,8  | 1,8  | 1,5  |
| Belgio ..... S943755Y       | 10,9 | 11,6 | 9,6  | 9,1  | 9,4  | 7,6  | 6,8  | 6,2  | 5,4  | 6,3  | 7,1  | 7,3  | 4,9  | 4,3  | 3,8  | 1,9  | 0,9  | 0,7  | 0,0  |
| Danimarca ..... S020287Y    | 8,9  | 7,1  | 4,0  | 2,0  | -3,3 | -2,4 | -1,5 | -0,3 | 1,1  | 2,5  | 2,3  | 2,9  | 2,7  | 2,3  | 1,0  | -0,4 | -1,1 | -3,1 | -2,4 |
| Germania ..... S051315Y     | 3,3  | 2,6  | 1,9  | 1,2  | 1,3  | 1,9  | 2,2  | -0,1 | 2,1  | 3,3  | 2,8  | 3,5  | 2,6  | 3,5  | 3,4  | 2,7  | 2,1  | 1,4  | 1,0  |
| Grecia ..... S095388Y       | 6,8  | 7,6  | 8,4  | 11,7 | 9,5  | 9,2  | 11,5 | 14,4 | 16,1 | 11,5 | 12,8 | 13,8 | 10,0 | 10,2 | 7,8  | 4,7  | 3,1  | 1,8  | 0,9  |
| Spagna ..... S121934Y       | 5,6  | 4,7  | 5,4  | 6,4  | 5,7  | 3,9  | 3,3  | 3,6  | 4,2  | 4,4  | 4,0  | 6,8  | 6,2  | 6,6  | 5,0  | 3,2  | 2,6  | 1,2  | 0,4  |
| Francia ..... S167577Y      | 2,8  | 3,2  | 2,8  | 2,9  | 2,7  | 1,9  | 1,7  | 1,2  | 1,6  | 2,1  | 3,9  | 5,8  | 5,8  | 5,5  | 4,1  | 3,0  | 2,7  | 1,6  | 1,3  |
| Irlanda ..... S215663Y      | 13,1 | 11,2 | 9,3  | 10,6 | 10,5 | 8,4  | 4,3  | 1,7  | 2,2  | 2,3  | 2,4  | 2,3  | 1,5  | 2,2  | 0,2  | -0,7 | -2,1 | -2,1 | -4,5 |
| Lussemburgo ..... S260593Y  | 1,1  | -2,1 | -3,4 | -6,5 | -4,6 | -2,9 | .... | .... | -4,8 | -1,9 | -0,7 | -1,6 | -2,7 | -3,3 | -2,6 | -3,6 | -3,2 | -4,7 | -5,3 |
| Paesi Bassi ..... S317355Y  | 6,6  | 5,8  | 5,5  | 3,6  | 5,1  | 5,9  | 4,6  | 4,8  | 5,1  | 2,9  | 3,9  | 3,2  | 3,8  | 4,2  | 1,8  | 1,1  | 0,7  | -1,0 | -1,3 |
| Austria ..... S366694Y      | 3,3  | 3,9  | 2,5  | 2,4  | 3,7  | 4,2  | 3,1  | 2,8  | 2,5  | 3,0  | 2,0  | 4,3  | 5,0  | 5,2  | 3,8  | 1,7  | 2,2  | 2,1  | 1,6  |
| Portogallo ..... S411095Y   | 8,7  | 7,0  | 10,6 | 10,5 | 5,9  | 5,6  | 3,5  | 2,4  | 5,1  | 6,0  | 3,0  | 6,1  | 6,0  | 4,6  | 4,0  | 2,7  | 2,3  | 2,1  | 1,7  |
| Finlandia ..... S452925Y    | -2,5 | -1,0 | -2,7 | -2,9 | -3,4 | -1,0 | -4,1 | -6,3 | -5,5 | 1,1  | 5,7  | 7,3  | 6,0  | 3,7  | 3,2  | 1,5  | -1,3 | -1,8 | -6,7 |
| Svezia ..... S483728Y       | 7,0  | 5,0  | 2,9  | 3,8  | 1,3  | -4,2 | -3,5 | -5,4 | -4,2 | 1,1  | 7,7  | 12,2 | 10,3 | 7,7  | 3,1  | 1,5  | -1,9 | -1,9 | -4,0 |
| Regno Unito ..... S519512Y  | 2,5  | 3,4  | 3,9  | 2,9  | 2,5  | 1,7  | -0,7 | -1,0 | 1,6  | 2,9  | 6,7  | 8,2  | 6,9  | 5,8  | 4,4  | 2,0  | -0,5 | -1,3 | -1,9 |
| <i>Medie inclusa Italia</i> |      |      |      |      |      |      |      |      |      |      |      |      |      |      |      |      |      |      |      |
| Area-Euro ..... S593237Y    | 5,3  | 5,0  | 4,9  | 4,8  | 4,7  | 4,5  | 4,1  | 3,1  | 4,2  | 4,6  | 4,7  | 5,6  | 5,1  | 5,0  | 4,2  | 2,6  | 2,1  | 1,2  | 0,7  |
| UE ..... S647188Y           | 5,0  | 4,9  | 4,7  | 4,5  | 4,1  | 3,7  | 3,1  | 2,2  | 3,6  | 4,3  | 5,2  | 6,2  | 5,5  | 5,2  | 4,2  | 2,4  | 1,5  | 0,6  | 0,0  |
| <i>Medie esclusa Italia</i> |      |      |      |      |      |      |      |      |      |      |      |      |      |      |      |      |      |      |      |
| Area-Euro ..... S673090Y    | 4,0  | 3,7  | 3,2  | 2,9  | 3,0  | 2,8  | 2,4  | 1,3  | 2,4  | 3,1  | 3,5  | 4,7  | 4,2  | 4,5  | 3,6  | 2,6  | 2,0  | 1,1  | 0,5  |
| UE ..... S727544Y           | 4,0  | 3,9  | 3,5  | 3,1  | 2,7  | 2,3  | 1,6  | 0,8  | 2,1  | 3,1  | 4,3  | 5,6  | 4,9  | 4,8  | 3,7  | 2,4  | 1,3  | 0,5  | -0,2 |
| Fr, Ge, RU ..... S804571Y   | 2,9  | 3,0  | 2,8  | 2,2  | 2,1  | 1,8  | 1,2  | 0,1  | 1,8  | 2,8  | 4,1  | 5,3  | 4,5  | 4,6  | 3,8  | 2,6  | 1,5  | 0,7  | 0,2  |
| Stati Uniti ..... S769114Y  | 4,1  | 5,0  | 3,8  | 4,2  | 4,5  | 3,6  | 3,1  | 2,8  | 3,8  | 4,5  | 5,6  | 4,7  | 3,3  | 2,9  | 1,9  | 0,5  | .... | .... | .... |
| Giappone ..... S808075Y     | 3,6  | 3,6  | 2,1  | 0,8  | 0,9  | -0,5 | -1,5 | -2,5 | -2,9 | -2,9 | -1,5 | 1,6  | 2,3  | 3,6  | 4,2  | 3,3  | 10,4 | .... | .... |
| Canada ..... S843163Y       | 5,8  | 6,9  | 6,6  | 7,4  | 6,0  | 4,2  | 3,1  | 3,4  | 4,6  | 7,3  | 8,1  | 7,7  | 5,7  | 4,3  | 1,8  | -0,8 | -0,9 | .... | .... |

**Tav. 2**  
**TUEE0110**

**Indebitamento netto (+) o accreditamento netto (-) primario**

(in percentuale del PIL)

| Paesi                       | 1982 | 1983 | 1984 | 1985 | 1986  | 1987  | 1988 | 1989  | 1990 | 1991 | 1992 | 1993 | 1994 | 1995 | 1996 | 1997 | 1998 | 1999 | 2000 |
|-----------------------------|------|------|------|------|-------|-------|------|-------|------|------|------|------|------|------|------|------|------|------|------|
| Italia ..... S885884Y       | 4,2  | 3,1  | 3,5  | 4,5  | 3,1   | 3,2   | 2,8  | 1,1   | 1,3  | -0,2 | -2,0 | -2,8 | -2,1 | -3,9 | -4,4 | -6,7 | -5,2 | -5,0 | -5,0 |
| Belgio ..... S896275Y       | 1,8  | 2,3  | -0,2 | -1,4 | -1,6  | -2,9  | -3,2 | -4,1  | -5,1 | -3,9 | -3,8 | -3,6 | -5,3 | -5,0 | -5,1 | -6,1 | -6,7 | -6,5 | -7,0 |
| Danimarca ..... S905480Y    | 3,1  | -0,8 | -5,4 | -7,7 | -11,9 | -10,4 | -9,4 | -7,8  | -6,5 | -5,0 | -4,6 | -4,6 | -4,3 | -4,2 | -5,1 | -6,1 | -6,4 | -7,7 | -6,6 |
| Germania ..... S913830Y     | 0,6  | -0,5 | -1,1 | -1,9 | -1,7  | -1,0  | -0,7 | -2,8  | -0,6 | 0,6  | -0,4 | 0,2  | -0,7 | -0,2 | -0,3 | -0,9 | -1,5 | -2,1 | -2,3 |
| Grecia ..... S922183Y       | 4,1  | 4,0  | 4,1  | 6,8  | 4,2   | 2,6   | 4,1  | 6,8   | 6,0  | 2,1  | 1,1  | 1,0  | -4,1 | -1,0 | -2,8 | -3,6 | -4,7 | -5,7 | -6,4 |
| Spagna ..... S931608Y       | 4,6  | 3,5  | 3,4  | 4,4  | 1,9   | -0,5  | 0,0  | -0,4  | 0,3  | 0,6  | -0,3 | 1,7  | 1,5  | 1,4  | -0,4 | -1,6 | -1,7 | -2,4 | -2,9 |
| Francia ..... S938574Y      | 0,7  | 0,6  | 0,1  | 0,0  | -0,2  | -0,9  | -1,0 | -1,5  | -1,4 | -0,9 | 0,7  | 2,4  | 2,2  | 1,8  | 0,1  | -0,7 | -0,9 | -1,8 | -2,0 |
| Irlanda ..... S945133Y      | 4,6  | 2,3  | 0,4  | 0,9  | 1,4   | -0,8  | -4,0 | -5,8  | -5,3 | -5,0 | -4,3 | -4,0 | -4,0 | -3,2 | -4,4 | -5,0 | -5,5 | -4,6 | -6,6 |
| Lussemburgo ..... S952464Y  | -0,4 | -3,6 | -4,9 | -7,5 | -5,5  | -3,9  | .... | ....  | -5,3 | -2,2 | -1,1 | -2,0 | -3,1 | -3,6 | -2,9 | -4,0 | -3,6 | -5,0 | -5,6 |
| Paesi Bassi ..... S959785Y  | 1,3  | 0,0  | -0,6 | -2,7 | -1,3  | -0,5  | -1,7 | -1,3  | -0,9 | -3,3 | -2,4 | -3,0 | -2,1 | -1,7 | -3,8 | -4,1 | -4,2 | -5,4 | -5,3 |
| Austria ..... S968741Y      | 0,3  | 0,9  | -0,8 | -1,1 | 0,1   | 0,3   | -0,9 | -1,2  | -1,6 | -1,2 | -2,3 | -0,1 | 0,9  | 0,8  | -0,4 | -2,2 | -1,5 | -1,5 | -2,0 |
| Portogallo ..... S976418Y   | 3,5  | 0,9  | 3,7  | 2,8  | -2,0  | -2,2  | -3,4 | -3,8  | -3,0 | -1,8 | -4,3 | -0,1 | -0,2 | -1,7 | -1,4 | -1,6 | -1,2 | -1,1 | -1,5 |
| Finlandia ..... S985982Y    | -3,8 | -2,5 | -4,4 | -4,7 | -5,1  | -2,7  | -5,7 | -7,8  | -7,0 | -0,9 | 3,0  | 2,7  | 0,9  | -0,3 | -1,1 | -2,8 | -4,9 | -4,9 | -9,5 |
| Svezia ..... S993719Y       | 0,1  | -2,2 | -4,7 | -4,5 | -6,1  | -10,7 | -9,1 | -10,7 | -9,1 | -4,0 | 2,4  | 6,1  | 3,5  | 0,8  | -3,7 | -4,9 | -7,8 | -6,7 | -8,3 |
| Regno Unito ..... S002936Y  | -2,6 | -1,4 | -1,0 | -2,1 | -2,1  | -2,7  | -4,7 | -5,1  | -2,3 | -0,4 | 3,5  | 5,0  | 3,5  | 2,1  | 0,7  | -1,7 | -4,0 | -4,2 | -4,6 |
| <i>Medie inclusa Italia</i> |      |      |      |      |       |       |      |       |      |      |      |      |      |      |      |      |      |      |      |
| Area-Euro ..... S010910Y    | 1,7  | 1,0  | 0,5  | 0,4  | 0,0   | -0,1  | -0,3 | -1,6  | -0,7 | -0,4 | -0,8 | 0,0  | -0,3 | -0,6 | -1,4 | -2,5 | -2,6 | -3,0 | -3,3 |
| UE ..... S020645Y           | 1,0  | 0,5  | 0,0  | -0,3 | -0,8  | -1,1  | -1,5 | -2,5  | -1,2 | -0,6 | -0,1 | 0,8  | 0,2  | -0,3 | -1,3 | -2,5 | -3,1 | -3,5 | -3,8 |
| <i>Medie esclusa Italia</i> |      |      |      |      |       |       |      |       |      |      |      |      |      |      |      |      |      |      |      |
| Area-Euro ..... S029668Y    | 1,1  | 0,4  | -0,2 | -0,7 | -0,8  | -1,0  | -1,2 | -2,3  | -1,3 | -0,5 | -0,5 | 0,6  | 0,0  | 0,1  | -0,8 | -1,6 | -2,0 | -2,6 | -3,0 |
| UE ..... S043066Y           | 0,4  | 0,0  | -0,6 | -1,2 | -1,5  | -1,9  | -2,3 | -3,2  | -1,8 | -0,7 | 0,2  | 1,3  | 0,5  | 0,3  | -0,8 | -1,9 | -2,7 | -3,2 | -3,6 |
| Fr, Ge, RU ..... S052960Y   | -0,3 | -0,4 | -0,7 | -1,3 | -1,3  | -1,4  | -1,9 | -3,0  | -1,3 | -0,1 | 0,9  | 2,0  | 1,1  | 0,9  | 0,1  | -1,1 | -2,1 | -2,6 | -2,9 |
| Stati Uniti ..... S074816Y  | -0,1 | 0,6  | -0,9 | -0,7 | -0,5  | -1,3  | -1,8 | -2,1  | -1,2 | -0,6 | 0,7  | 0,1  | -1,1 | -1,7 | -2,5 | -3,7 | .... | .... | .... |
| Giappone ..... S082587Y     | -0,2 | -0,6 | -2,3 | -3,6 | -3,5  | -4,9  | -5,7 | -6,5  | -6,8 | -6,6 | -5,2 | -2,1 | -1,4 | -0,2 | 0,5  | -0,4 | 6,7  | .... | .... |
| Canada ..... S092710Y       | -1,5 | -0,5 | -1,3 | -1,1 | -2,6  | -4,2  | -5,3 | -5,6  | -5,0 | -2,3 | -1,4 | -1,7 | -3,5 | -5,5 | -7,5 | -9,5 | -9,5 | .... | .... |

**Saldo corrente**

(in percentuale del PIL)

| Paesi                       | 1982 | 1983 | 1984 | 1985  | 1986 | 1987 | 1988 | 1989 | 1990 | 1991 | 1992 | 1993 | 1994 | 1995 | 1996 | 1997 | 1998 | 1999 | 2000  |
|-----------------------------|------|------|------|-------|------|------|------|------|------|------|------|------|------|------|------|------|------|------|-------|
| Italia ..... S100732Y       | 6,9  | 6,6  | 7,0  | 6,5   | 6,3  | 5,8  | 5,8  | 5,1  | 6,5  | 7,1  | 8,3  | 6,9  | 6,0  | 3,8  | 3,7  | 0,2  | -0,2 | -1,6 | -1,8  |
| Belgio ..... S141186Y       | 6,4  | 7,6  | 6,1  | 5,9   | 6,6  | 5,0  | 4,2  | 4,4  | 3,7  | 4,5  | 5,1  | 5,2  | 3,1  | 2,0  | 1,5  | -0,5 | -1,5 | -1,9 | -2,7  |
| Danimarca ..... S176966Y    | 5,3  | 3,9  | 1,4  | -0,9  | -5,6 | -4,6 | -3,3 | -2,0 | -0,2 | 1,0  | 0,4  | 1,0  | 0,8  | 0,5  | -0,9 | -2,2 | -2,9 | -4,6 | -4,1  |
| Germania ..... S187086Y     | -1,1 | -1,4 | -2,0 | -2,6  | -2,4 | -1,7 | -1,3 | -3,6 | -1,3 | -1,2 | -1,5 | -0,5 | -1,0 | 0,1  | 0,5  | 0,1  | -0,6 | -1,3 | -1,8  |
| Grecia ..... S197226Y       | 3,8  | 3,8  | 4,3  | 7,5   | 5,9  | 6,1  | 7,7  | 10,3 | 9,6  | 6,5  | 7,1  | 8,1  | 7,2  | 6,8  | 5,2  | 1,5  | 0,0  | -1,9 | -2,9  |
| Spagna ..... S242999Y       | 0,5  | -0,1 | 0,7  | -0,3  | 0,3  | -0,9 | -1,8 | -2,2 | -1,7 | -1,2 | -0,7 | 1,7  | 1,5  | 1,8  | 1,2  | -0,5 | -1,2 | -2,8 | -3,4  |
| Francia ..... S252252Y      | -0,9 | -0,4 | -0,6 | -0,5  | -0,6 | -1,5 | -1,9 | -2,4 | -2,5 | -1,5 | 0,4  | 2,3  | 2,1  | 1,1  | 0,3  | 0,1  | -1,1 | -2,1 | -2,3  |
| Irlanda ..... S285185Y      | 7,3  | 6,2  | 5,2  | 6,5   | 6,5  | 5,5  | 2,6  | 0,1  | 0,8  | 1,2  | 1,2  | 1,0  | -0,6 | 0,1  | -1,7 | -2,6 | -4,1 | -6,0 | -7,3  |
| Lussemburgo ..... S339068Y  | -6,2 | -9,4 | -9,4 | -11,6 | -9,1 | -7,9 | .... | .... | .... | .... | .... | .... | .... | -9,0 | -8,4 | -8,8 | -8,8 | -9,9 | -11,1 |
| Paesi Bassi ..... S375977Y  | 1,2  | 1,1  | 0,6  | -0,9  | 0,3  | 0,9  | 0,4  | 1,0  | 1,6  | -0,3 | 0,9  | 0,4  | 1,0  | 1,1  | -0,6 | -1,3 | -1,8 | -3,5 | -4,1  |
| Austria ..... S407859Y      | -2,3 | -1,9 | -3,1 | -3,2  | -2,0 | -1,0 | -2,0 | -1,9 | -2,2 | -1,8 | -2,8 | -0,8 | 0,0  | 0,3  | -1,0 | -2,1 | -2,1 | -1,8 | -1,7  |
| Portogallo ..... S441445Y   | 2,7  | 1,9  | 6,5  | 6,2   | 1,8  | 2,1  | 0,0  | -1,0 | 1,4  | 2,6  | -0,8 | 2,1  | 2,9  | 1,3  | 0,2  | -0,9 | -1,8 | -2,2 | -2,3  |
| Finlandia ..... S480179Y    | -6,7 | -5,2 | -6,5 | -6,6  | -7,1 | -5,0 | -8,7 | -9,6 | -9,6 | -3,4 | 1,6  | 4,0  | 2,3  | 0,5  | -0,4 | -1,6 | -4,2 | -4,6 | -9,1  |
| Svezia ..... S509819Y       | 1,8  | 0,1  | -0,9 | 0,1   | -2,1 | -5,4 | -5,9 | -8,0 | -6,5 | -1,5 | 3,4  | 7,1  | 6,9  | 3,9  | 0,2  | -1,6 | -3,7 | -4,6 | -6,5  |
| Regno Unito ..... S925503Y  | 0,4  | 0,7  | 1,1  | 0,5   | 0,6  | 0,0  | -1,9 | -3,6 | -2,9 | -0,7 | 3,3  | 4,9  | 4,0  | 2,9  | 2,2  | 0,3  | -2,0 | -2,7 | -3,3  |
| <i>Medie inclusa Italia</i> |      |      |      |       |      |      |      |      |      |      |      |      |      |      |      |      |      |      |       |
| Area-Euro ..... S533813Y    | 0,9  | 1,0  | 0,8  | 0,4   | 0,5  | 0,4  | 0,1  | -0,9 | 0,0  | 0,4  | 1,1  | 1,7  | 1,5  | 1,3  | 1,0  | -0,2 | -1,0 | -2,0 | -2,5  |
| UE ..... S542882Y           | 1,0  | 1,0  | 0,9  | 0,5   | 0,4  | 0,1  | -0,4 | -1,4 | -0,5 | 0,3  | 1,6  | 2,4  | 2,0  | 1,6  | 1,1  | -0,2 | -1,3 | -2,3 | -2,8  |
| <i>Medie esclusa Italia</i> |      |      |      |       |      |      |      |      |      |      |      |      |      |      |      |      |      |      |       |
| Area-Euro ..... S552936Y    | -0,4 | -0,4 | -0,7 | -1,1  | -0,9 | -1,0 | -1,4 | -2,4 | -1,5 | -1,0 | -0,4 | 0,9  | 0,6  | 0,7  | 0,4  | -0,3 | -1,2 | -2,1 | -2,7  |
| UE ..... S582462Y           | 0,1  | 0,1  | -0,2 | -0,6  | -0,7 | -1,0 | -1,6 | -2,7 | -1,8 | -0,8 | 0,5  | 1,9  | 1,5  | 1,2  | 0,7  | -0,3 | -1,5 | -2,4 | -2,9  |
| Fr, Ge, RU ..... S591498Y   | -0,6 | -0,5 | -0,7 | -1,0  | -1,0 | -1,2 | -1,7 | -3,2 | -2,1 | -1,2 | 0,3  | 1,6  | 1,1  | 1,0  | 0,9  | 0,2  | -1,1 | -1,9 | -2,4  |
| Stati Uniti ..... S600264Y  | 2,9  | 3,6  | 2,5  | 2,7   | 2,9  | 2,1  | 1,7  | 1,2  | 2,2  | 2,8  | 4,0  | 3,1  | 1,8  | 1,4  | 0,3  | -1,1 | .... | .... | ....  |
| Giappone ..... S631814Y     | -3,5 | -2,9 | -3,9 | -4,9  | -4,8 | -6,3 | -7,4 | -8,4 | -8,9 | -9,3 | -8,2 | -6,3 | -5,6 | -4,2 | -4,0 | -3,6 | -2,3 | .... | ....  |
| Canada ..... S641427Y       | 1,8  | 2,9  | 2,8  | 3,4   | 2,5  | 1,1  | 0,1  | 0,4  | 1,4  | 4,0  | 5,2  | 5,1  | 3,2  | 1,9  | -0,3 | -2,6 | -2,8 | .... | ....  |

**Saldo in conto capitale**

(in percentuale del PIL)

| Paesi                       | 1982 | 1983 | 1984 | 1985 | 1986 | 1987 | 1988 | 1989 | 1990 | 1991 | 1992 | 1993 | 1994 | 1995 | 1996 | 1997 | 1998 | 1999 | 2000 |
|-----------------------------|------|------|------|------|------|------|------|------|------|------|------|------|------|------|------|------|------|------|------|
| Italia ..... S682058Y       | 4,3  | 3,9  | 4,5  | 5,8  | 5,1  | 5,2  | 4,9  | 4,7  | 5,3  | 4,6  | 2,4  | 3,4  | 3,3  | 3,8  | 3,4  | 2,5  | 3,0  | 3,4  | 3,3  |
| Belgio ..... S707822Y       | 4,5  | 4,1  | 3,5  | 3,2  | 2,8  | 2,6  | 2,6  | 1,8  | 1,8  | 1,8  | 2,0  | 2,1  | 1,9  | 2,4  | 2,3  | 2,4  | 2,4  | 2,6  | 2,6  |
| Danimarca ..... S714808Y    | 3,6  | 3,1  | 2,6  | 2,8  | 2,3  | 2,2  | 1,7  | 1,7  | 1,3  | 1,4  | 1,9  | 1,9  | 1,9  | 1,7  | 1,9  | 1,8  | 1,7  | 1,5  | 1,7  |
| Germania ..... S722040Y     | 4,4  | 4,0  | 3,9  | 3,8  | 3,7  | 3,6  | 3,4  | 3,5  | 3,4  | 4,5  | 4,3  | 4,0  | 3,6  | 3,4  | 2,9  | 2,6  | 2,7  | 2,7  | 2,8  |
| Grecia ..... S749638Y       | 3,0  | 3,8  | 4,1  | 4,2  | 3,6  | 3,1  | 3,8  | 4,2  | 6,6  | 5,0  | 5,7  | 5,7  | 2,8  | 3,3  | 2,5  | 3,2  | 3,1  | 3,7  | 3,8  |
| Spagna ..... S756472Y       | 5,1  | 4,8  | 4,7  | 6,7  | 5,5  | 4,8  | 5,2  | 5,8  | 5,9  | 5,6  | 4,8  | 5,2  | 4,7  | 4,8  | 3,7  | 3,6  | 3,8  | 3,9  | 3,9  |
| Francia ..... S766305Y      | 3,7  | 3,5  | 3,3  | 3,4  | 3,3  | 3,4  | 3,6  | 3,7  | 4,0  | 3,5  | 3,5  | 3,5  | 3,7  | 4,4  | 3,8  | 3,0  | 3,8  | 3,7  | 3,6  |
| Irlanda ..... S773219Y      | 5,8  | 5,0  | 4,2  | 4,1  | 4,0  | 2,9  | 1,7  | 1,6  | 1,4  | 1,1  | 1,2  | 1,3  | 2,2  | 2,1  | 1,9  | 1,9  | 2,0  | 3,9  | 2,8  |
| Lussemburgo ..... S783357Y  | 7,3  | 7,4  | 6,0  | 5,1  | 4,5  | 5,1  | .... | .... | .... | .... | .... | .... | .... | 5,8  | 5,8  | 5,2  | 5,6  | 5,2  | 5,8  |
| Paesi Bassi ..... S790856Y  | 5,4  | 4,7  | 4,9  | 4,5  | 4,8  | 5,0  | 4,2  | 3,7  | 3,5  | 3,2  | 3,0  | 2,9  | 2,8  | 3,1  | 2,4  | 2,4  | 2,5  | 2,6  | 2,8  |
| Austria ..... S799778Y      | 5,6  | 5,8  | 5,6  | 5,6  | 5,7  | 5,2  | 5,0  | 4,7  | 4,7  | 4,8  | 4,7  | 5,1  | 5,0  | 4,9  | 4,9  | 3,8  | 4,3  | 3,9  | 3,2  |
| Portogallo ..... S825622Y   | 6,0  | 5,1  | 4,2  | 4,3  | 4,1  | 3,4  | 3,6  | 3,4  | 3,7  | 3,4  | 3,8  | 4,0  | 3,2  | 3,3  | 3,8  | 3,6  | 4,1  | 4,3  | 4,0  |
| Finlandia ..... S835296Y    | 4,3  | 4,2  | 3,8  | 3,7  | 3,7  | 3,9  | 4,6  | 3,3  | 4,1  | 4,5  | 4,0  | 3,3  | 3,7  | 3,2  | 3,6  | 3,1  | 2,9  | 2,8  | 2,5  |
| Svezia ..... S865654Y       | 5,1  | 5,0  | 3,8  | 3,7  | 3,4  | 1,1  | 2,4  | 2,7  | 2,3  | 2,6  | 4,4  | 5,2  | 3,4  | 3,8  | 2,9  | 3,1  | 1,8  | 2,7  | 2,4  |
| Regno Unito ..... S900419Y  | 2,1  | 2,7  | 2,8  | 2,3  | 1,9  | 1,7  | 1,2  | 2,7  | 4,5  | 3,6  | 3,4  | 3,2  | 2,9  | 2,9  | 2,1  | 1,7  | 1,5  | 1,4  | 1,3  |
| <i>Medie inclusa Italia</i> |      |      |      |      |      |      |      |      |      |      |      |      |      |      |      |      |      |      |      |
| Area-Euro ..... S927021Y    | 4,4  | 4,0  | 4,1  | 4,4  | 4,1  | 4,1  | 4,0  | 4,0  | 4,2  | 4,2  | 3,6  | 3,9  | 3,6  | 3,8  | 3,3  | 2,8  | 3,1  | 3,2  | 3,2  |
| UE ..... S934952Y           | 4,0  | 3,8  | 3,8  | 4,0  | 3,7  | 3,6  | 3,5  | 3,7  | 4,1  | 4,0  | 3,6  | 3,8  | 3,5  | 3,6  | 3,1  | 2,6  | 2,8  | 2,9  | 2,8  |
| <i>Medie esclusa Italia</i> |      |      |      |      |      |      |      |      |      |      |      |      |      |      |      |      |      |      |      |
| Area-Euro ..... S944182Y    | 4,4  | 4,1  | 4,0  | 4,1  | 3,9  | 3,8  | 3,8  | 3,8  | 3,9  | 4,1  | 3,9  | 3,8  | 3,6  | 3,8  | 3,3  | 2,9  | 3,2  | 3,2  | 3,2  |
| UE ..... S957807Y           | 4,0  | 3,8  | 3,7  | 3,7  | 3,5  | 3,3  | 3,2  | 3,5  | 3,9  | 3,9  | 3,8  | 3,8  | 3,4  | 3,6  | 3,0  | 2,6  | 2,8  | 2,8  | 2,7  |
| Fr, Ge, RU ..... S966231Y   | 3,5  | 3,4  | 3,4  | 3,2  | 3,1  | 3,0  | 2,9  | 3,3  | 3,9  | 4,0  | 3,8  | 3,7  | 3,4  | 3,6  | 3,0  | 2,5  | 2,7  | 2,6  | 2,6  |
| Stati Uniti ..... S974698Y  | 1,2  | 1,4  | 1,3  | 1,5  | 1,6  | 1,5  | 1,4  | 1,6  | 1,6  | 1,7  | 1,6  | 1,6  | 1,5  | 1,5  | 1,6  | 1,6  | .... | .... | .... |
| Giappone ..... S011081Y     | 7,1  | 6,5  | 6,0  | 5,7  | 5,7  | 5,8  | 5,9  | 5,9  | 6,0  | 6,4  | 6,7  | 7,9  | 7,9  | 7,8  | 8,2  | 6,9  | 12,7 | .... | .... |
| Canada ..... S020162Y       | 4,0  | 4,0  | 3,8  | 4,0  | 3,5  | 3,1  | 3,0  | 3,0  | 3,2  | 3,3  | 2,9  | 2,6  | 2,5  | 2,4  | 2,1  | 1,8  | 1,9  | .... | .... |

**Tav. 5**  
**TUEE0140**

**Debito pubblico lordo**

(in percentuale del PIL)

| Paesi                       | 1982 | 1983  | 1984  | 1985  | 1986  | 1987  | 1988  | 1989  | 1990  | 1991  | 1992  | 1993  | 1994  | 1995  | 1996  | 1997  | 1998  | 1999  | 2000  |
|-----------------------------|------|-------|-------|-------|-------|-------|-------|-------|-------|-------|-------|-------|-------|-------|-------|-------|-------|-------|-------|
| Italia ..... S026792Y       | 64,7 | 70,8  | 76,3  | 82,7  | 86,5  | 90,6  | 92,9  | 95,8  | 97,2  | 100,6 | 107,7 | 118,2 | 124,3 | 123,8 | 122,7 | 120,2 | 116,4 | 114,6 | 110,5 |
| Belgio ..... S051544Y       | 99,3 | 109,9 | 113,9 | 118,5 | 123,5 | 127,9 | 127,9 | 124,4 | 124,7 | 126,5 | 127,9 | 134,6 | 132,7 | 129,8 | 130,5 | 125,3 | 119,8 | 116,4 | 110,8 |
| Danimarca ..... S074754Y    | 60,0 | 69,0  | 72,7  | 69,8  | 61,9  | 57,9  | 60,0  | 57,9  | 57,7  | 62,3  | 66,4  | 78,0  | 73,5  | 69,3  | 65,1  | 61,2  | 55,6  | 52,0  | 46,3  |
| Germania ..... S103320Y     | 38,7 | 40,2  | 41,0  | 41,7  | 41,6  | 42,6  | 43,1  | 41,8  | 43,5  | 40,4  | 43,1  | 47,1  | 49,4  | 57,1  | 59,8  | 60,9  | 60,7  | 61,1  | 60,3  |
| Grecia ..... S138893Y       | 37,3 | 42,9  | 51,2  | 59,9  | 62,2  | 69,9  | 76,4  | 80,4  | 89,0  | 91,2  | 97,5  | 110,2 | 107,9 | 108,7 | 111,3 | 108,3 | 105,5 | 104,6 | 103,9 |
| Spagna ..... S165996Y       | 25,6 | 30,9  | 37,1  | 42,2  | 43,6  | 43,9  | 40,2  | 41,7  | 43,5  | 44,2  | 46,5  | 58,0  | 60,5  | 63,2  | 68,1  | 66,7  | 64,7  | 63,4  | 60,7  |
| Francia ..... S190423Y      | 25,3 | 26,6  | 28,8  | 30,6  | 31,0  | 33,1  | 33,1  | 33,8  | 34,9  | 35,2  | 39,0  | 44,3  | 47,6  | 51,9  | 57,1  | 59,3  | 59,7  | 58,8  | 58,0  |
| Irlanda ..... S223733Y      | 83,1 | 92,8  | 96,9  | 99,8  | 110,9 | 112,0 | 107,8 | 98,5  | 92,4  | 92,1  | 89,7  | 93,6  | 87,7  | 80,0  | 74,3  | 65,1  | 55,0  | 50,1  | 38,9  |
| Lussemburgo .... S247630Y   | 9,5  | 10,1  | 10,0  | 9,5   | 9,2   | 8,1   | 6,5   | 5,3   | 4,5   | 4,0   | 4,8   | 5,8   | 5,4   | 5,6   | 6,2   | 6,0   | 6,4   | 6,0   | 5,3   |
| Paesi Bassi ..... S271368Y  | 54,2 | 60,2  | 64,2  | 68,7  | 70,6  | 73,1  | 76,0  | 76,0  | 75,6  | 75,7  | 76,4  | 77,6  | 74,0  | 75,5  | 75,2  | 70,0  | 66,8  | 63,2  | 56,2  |
| Austria ..... S299890Y      | 40,3 | 44,6  | 47,2  | 49,2  | 53,7  | 57,6  | 58,9  | 58,0  | 57,2  | 57,4  | 57,1  | 61,7  | 64,3  | 68,1  | 69,2  | 64,7  | 63,9  | 64,7  | 62,9  |
| Portogallo ..... S327877Y   | 48,4 | 54,1  | 59,6  | 67,7  | 66,4  | 63,9  | 63,4  | 61,7  | 63,7  | 65,6  | 58,4  | 61,6  | 62,2  | 64,3  | 62,8  | 59,1  | 55,3  | 55,0  | 54,1  |
| Finlandia ..... S356827Y    | 14,2 | 15,8  | 15,5  | 16,2  | 17,0  | 18,1  | 17,0  | 14,7  | 14,3  | 22,7  | 40,7  | 56,8  | 58,3  | 56,6  | 57,1  | 54,1  | 48,8  | 46,9  | 44,0  |
| Svezia ..... S394303Y       | 56,8 | 60,6  | 62,1  | 61,6  | 61,3  | 54,3  | 48,8  | 43,9  | 42,1  | 51,2  | 64,8  | 75,1  | 77,7  | 76,6  | 76,0  | 73,0  | 71,8  | 65,2  | 55,6  |
| Regno Unito ..... S425398Y  | 53,9 | 54,1  | 56,1  | 54,1  | 52,5  | 50,1  | 43,5  | 37,7  | 35,0  | 35,0  | 41,0  | 47,7  | 49,7  | 51,9  | 52,7  | 51,1  | 48,1  | 45,7  | 42,9  |
| <i>Medie inclusa Italia</i> |      |       |       |       |       |       |       |       |       |       |       |       |       |       |       |       |       |       |       |
| Area-Euro ..... S451046Y    | 42,3 | 46,3  | 49,2  | 52,2  | 53,8  | 56,0  | 56,4  | 56,7  | 58,0  | 58,0  | 61,3  | 66,2  | 68,5  | 72,6  | 75,0  | 74,7  | 73,2  | 72,1  | 69,8  |
| UE ..... S462452Y           | 45,1 | 48,4  | 51,3  | 53,3  | 54,1  | 55,3  | 54,5  | 53,6  | 54,5  | 55,0  | 59,2  | 64,7  | 66,8  | 70,5  | 72,3  | 71,1  | 69,1  | 67,5  | 64,5  |
| <i>Medie esclusa Italia</i> |      |       |       |       |       |       |       |       |       |       |       |       |       |       |       |       |       |       |       |
| Area-Euro ..... S487580Y    | 37,3 | 40,3  | 42,4  | 44,5  | 45,5  | 47,1  | 47,0  | 46,3  | 47,4  | 46,7  | 49,6  | 55,0  | 56,9  | 61,7  | 64,7  | 64,6  | 63,5  | 62,7  | 60,7  |
| UE ..... S519465Y           | 41,9 | 44,5  | 46,8  | 48,0  | 48,0  | 48,5  | 47,2  | 45,4  | 45,9  | 45,9  | 49,9  | 55,8  | 57,6  | 61,6  | 64,0  | 63,0  | 61,3  | 59,9  | 57,2  |
| Fr, Ge, RU ..... S554391Y   | 38,6 | 39,7  | 41,3  | 41,6  | 40,8  | 41,4  | 40,0  | 38,1  | 38,4  | 37,4  | 41,4  | 46,4  | 48,9  | 54,4  | 57,3  | 57,8  | 56,9  | 56,0  | 54,3  |
| Stati Uniti ..... S575750Y  | 49,8 | 52,9  | 54,5  | 59,6  | 63,1  | 64,7  | 65,3  | 65,6  | 67,2  | 72,1  | 74,7  | 76,5  | 75,6  | 75,1  | 74,5  | 72,1  | 69,1  | ....  | ....  |
| Giappone ..... S612452Y     | 56,3 | 61,3  | 63,4  | 63,8  | 67,1  | 67,5  | 65,8  | 63,3  | 61,5  | 57,9  | 59,3  | 63,7  | 68,8  | 76,2  | 80,5  | 84,6  | 97,4  | ....  | ....  |
| Canada ..... S638539Y       | 69,2 | 75,8  | 80,0  | 85,5  | 90,4  | 90,8  | 90,3  | 91,6  | 94,7  | 104,0 | 112,1 | 118,8 | 119,3 | 122,4 | 122,8 | 119,3 | 118,0 | ....  | ....  |

**Tav. 6**  
**TUEE0150**

**Totale delle entrate**

(in percentuale del PIL)

| Paesi                       | 1982 | 1983 | 1984 | 1985 | 1986 | 1987 | 1988 | 1989 | 1990 | 1991 | 1992 | 1993 | 1994 | 1995 | 1996 | 1997 | 1998 | 1999 | 2000 |
|-----------------------------|------|------|------|------|------|------|------|------|------|------|------|------|------|------|------|------|------|------|------|
| Italia ..... S693581Y       | 37,4 | 39,5 | 38,6 | 38,9 | 39,7 | 39,8 | 40,1 | 42,0 | 42,6 | 43,8 | 46,0 | 47,3 | 45,1 | 45,6 | 45,8 | 48,0 | 46,4 | 46,7 | 45,8 |
| Belgio ..... S740406Y       | 51,5 | 51,0 | 51,7 | 51,6 | 50,7 | 50,8 | 49,2 | 48,0 | 48,2 | 48,6 | 48,9 | 50,0 | 50,9 | 48,6 | 49,3 | 49,7 | 50,0 | 50,1 | 49,9 |
| Danimarca ..... S763483Y    | 50,3 | 52,6 | 54,2 | 55,4 | 56,8 | 57,3 | 60,6 | 59,5 | 57,6 | 57,3 | 58,3 | 60,3 | 60,9 | 58,0 | 58,8 | 58,4 | 58,1 | 58,5 | 55,7 |
| Germania ..... S776048Y     | 46,4 | 45,8 | 45,9 | 46,3 | 45,5 | 45,3 | 44,5 | 45,4 | 43,6 | 44,5 | 45,8 | 46,3 | 46,8 | 46,1 | 46,8 | 46,5 | 46,6 | 47,2 | 47,0 |
| Grecia ..... S787311Y       | .... | .... | .... | .... | .... | .... | .... | .... | .... | .... | .... | .... | .... | 37,7 | 38,1 | 40,0 | 41,4 | 43,3 | 43,8 |
| Spagna ..... S797758Y       | 31,9 | 33,8 | 33,5 | 35,8 | 36,6 | 38,2 | 37,4 | 39,1 | 39,4 | 40,3 | 42,1 | 42,3 | 41,3 | 38,4 | 38,8 | 39,1 | 39,1 | 39,6 | 39,5 |
| Francia ..... S827766Y      | 48,6 | 49,3 | 50,2 | 50,3 | 49,9 | 50,3 | 49,8 | 49,2 | 49,7 | 49,9 | 50,0 | 50,4 | 50,2 | 49,7 | 51,4 | 51,9 | 51,3 | 52,1 | 51,9 |
| Irlanda ..... S837042Y      | 40,0 | 41,6 | 42,1 | 41,4 | 41,4 | 41,7 | 41,0 | 37,7 | 37,8 | 38,7 | 38,6 | 38,6 | 38,5 | 39,4 | 39,5 | 38,6 | 37,7 | 38,4 | 37,8 |
| Lussemburgo .... S865532Y   | 50,6 | 53,0 | 51,4 | 52,9 | 49,6 | 50,7 | .... | .... | .... | .... | .... | .... | .... | 48,4 | 48,0 | 47,0 | 46,4 | 47,3 | 46,5 |
| Paesi Bassi ..... S905894Y  | 54,5 | 55,4 | 54,6 | 54,7 | 53,1 | 53,9 | 53,5 | 50,5 | 50,4 | 53,2 | 52,7 | 53,6 | 50,9 | 47,3 | 47,8 | 47,1 | 46,4 | 47,5 | 47,2 |
| Austria ..... S938562Y      | 46,5 | 45,8 | 47,5 | 48,6 | 48,2 | 48,0 | 48,0 | 46,9 | 48,0 | 48,5 | 50,2 | 50,9 | 49,6 | 52,1 | 52,8 | 52,2 | 52,0 | 51,6 | 50,6 |
| Portogallo ..... S949405Y   | 33,1 | 35,8 | 37,7 | 40,8 | 34,7 | 34,1 | 35,1 | 35,8 | 36,6 | 38,3 | 41,7 | 39,9 | 39,1 | 40,4 | 41,6 | 41,7 | 41,8 | 42,7 | 43,5 |
| Finlandia ..... S958917Y    | 44,1 | 44,2 | 45,7 | 47,7 | 48,9 | 47,0 | 49,5 | 49,8 | 52,9 | 55,1 | 55,9 | 55,8 | 56,2 | 56,2 | 56,8 | 55,3 | 54,5 | 53,6 | 55,1 |
| Svezia ..... S991128Y       | .... | .... | .... | .... | .... | .... | .... | 65,3 | 64,8 | 61,6 | 60,8 | 60,3 | 59,4 | 60,0 | 62,2 | 61,6 | 62,9 | 62,1 | 62,4 |
| Regno Unito ..... S024753Y  | 42,8 | 42,0 | 41,8 | 41,8 | 40,7 | 39,9 | 40,0 | 42,6 | 42,1 | 41,7 | 40,2 | 38,8 | 39,3 | 40,1 | 39,8 | 40,0 | 41,2 | 41,4 | 42,1 |
| <i>Medie inclusa Italia</i> |      |      |      |      |      |      |      |      |      |      |      |      |      |      |      |      |      |      |      |
| Area-Euro ..... S033913Y    | 44,5 | 45,2 | 45,2 | 45,7 | 45,4 | 45,5 | 45,0 | 45,3 | 45,2 | 45,9 | 47,1 | 47,9 | 47,4 | 46,6 | 47,3 | 47,7 | 47,2 | 47,7 | 47,3 |
| UE ..... S059941Y           | 44,4 | 44,8 | 44,8 | 45,3 | 44,9 | 44,9 | 44,5 | 45,9 | 45,7 | 46,1 | 46,8 | 47,2 | 46,8 | 46,2 | 46,9 | 47,0 | 46,8 | 47,2 | 46,9 |
| <i>Medie esclusa Italia</i> |      |      |      |      |      |      |      |      |      |      |      |      |      |      |      |      |      |      |      |
| Area-Euro ..... S069407Y    | 46,2 | 46,6 | 46,9 | 47,4 | 46,8 | 47,0 | 46,3 | 46,2 | 45,8 | 46,5 | 47,3 | 47,8 | 47,7 | 46,8 | 47,7 | 47,6 | 47,3 | 47,9 | 47,7 |
| UE ..... S078546Y           | 45,6 | 45,8 | 46,0 | 46,5 | 46,0 | 46,0 | 45,4 | 46,7 | 46,2 | 46,5 | 46,9 | 47,0 | 47,0 | 46,3 | 47,1 | 46,8 | 46,8 | 47,3 | 47,1 |
| Fr, Ge, RU ..... S088390Y   | 46,1 | 45,8 | 46,2 | 46,3 | 45,8 | 45,6 | 45,0 | 45,9 | 45,2 | 45,4 | 45,7 | 45,8 | 46,1 | 45,9 | 46,6 | 46,3 | 46,4 | 46,9 | 46,9 |
| Stati Uniti ..... S099700Y  | .... | .... | .... | .... | .... | .... | .... | .... | .... | .... | .... | .... | .... | .... | .... | .... | .... | .... | .... |
| Giappone ..... S108979Y     | .... | .... | .... | .... | .... | .... | .... | .... | .... | .... | .... | .... | .... | .... | .... | .... | .... | .... | .... |
| Canada ..... S117981Y       | .... | .... | .... | .... | .... | .... | .... | .... | .... | .... | .... | .... | .... | .... | .... | .... | .... | .... | .... |

**Tav. 7**  
**TUEE0160**

## Entrate correnti

(in percentuale del PIL)

| Paesi                       | 1982 | 1983 | 1984 | 1985 | 1986 | 1987 | 1988 | 1989 | 1990 | 1991 | 1992 | 1993 | 1994 | 1995 | 1996 | 1997 | 1998 | 1999 | 2000 |
|-----------------------------|------|------|------|------|------|------|------|------|------|------|------|------|------|------|------|------|------|------|------|
| Italia ..... S148770Y       | 36,5 | 38,3 | 38,1 | 38,6 | 39,4 | 39,5 | 39,8 | 41,6 | 42,4 | 43,5 | 43,8 | 46,4 | 44,6 | 44,7 | 45,4 | 47,0 | 45,7 | 46,2 | 45,4 |
| Belgio ..... S156348Y       | 51,2 | 50,7 | 51,4 | 51,3 | 50,4 | 50,5 | 48,9 | 47,6 | 47,9 | 48,3 | 48,6 | 49,6 | 50,2 | 48,9 | 49,4 | 49,7 | 50,0 | 49,9 | 49,9 |
| Danimarca ..... S181627Y    | 49,8 | 52,0 | 53,6 | 54,8 | 56,5 | 56,9 | 60,2 | 59,2 | 57,0 | 56,6 | 57,9 | 59,9 | 60,5 | 56,8 | 57,7 | 57,1 | 56,7 | 57,0 | 54,4 |
| Germania ..... S188837Y     | 46,0 | 45,4 | 45,6 | 46,0 | 45,2 | 45,0 | 44,2 | 45,1 | 43,3 | 44,2 | 45,5 | 45,9 | 46,4 | 44,8 | 45,7 | 45,4 | 45,5 | 46,1 | 46,1 |
| Grecia ..... S198914Y       | 28,9 | 30,0 | 30,7 | 30,7 | 32,0 | 32,8 | 31,4 | 30,0 | 32,9 | 33,8 | 34,6 | 35,9 | 37,4 | 36,4 | 36,9 | 38,8 | 40,1 | 42,0 | 42,6 |
| Spagna ..... S206464Y       | 31,7 | 33,6 | 33,3 | 35,4 | 36,1 | 37,8 | 36,8 | 38,4 | 38,8 | 39,5 | 41,3 | 41,5 | 40,3 | 37,4 | 37,8 | 38,1 | 38,2 | 38,6 | 38,6 |
| Francia ..... S213882Y      | 48,2 | 48,9 | 49,8 | 49,9 | 49,4 | 49,8 | 49,2 | 48,7 | 49,1 | 49,0 | 49,0 | 49,7 | 49,3 | 48,1 | 49,7 | 49,7 | 49,6 | 50,4 | 50,2 |
| Irlanda ..... S224276Y      | 38,8 | 40,5 | 41,1 | 40,3 | 40,5 | 40,6 | 39,9 | 36,7 | 36,2 | 36,8 | 36,9 | 36,7 | 37,1 | 36,7 | 37,0 | 36,2 | 35,4 | 35,5 | 34,9 |
| Lussemburgo ..... S252008Y  | 50,4 | 52,8 | 51,1 | 52,7 | 49,4 | 50,5 | .... | .... | .... | .... | .... | .... | .... | 48,9 | 48,6 | 47,4 | 46,8 | 47,7 | 46,9 |
| Paesi Bassi ..... S259459Y  | 54,1 | 55,0 | 54,2 | 54,4 | 52,8 | 53,6 | 53,2 | 50,2 | 50,1 | 52,8 | 52,4 | 53,2 | 50,5 | 46,3 | 46,5 | 45,9 | 45,2 | 46,2 | 46,0 |
| Austria ..... S269250Y      | 46,4 | 45,7 | 47,4 | 48,5 | 48,1 | 47,9 | 47,9 | 46,8 | 47,9 | 48,4 | 50,1 | 50,8 | 49,5 | 49,5 | 50,3 | 49,7 | 49,5 | 48,9 | 48,0 |
| Portogallo ..... S278646Y   | 32,9 | 35,5 | 34,7 | 34,0 | 34,0 | 33,3 | 34,2 | 34,3 | 35,1 | 36,4 | 39,5 | 37,9 | 37,3 | 38,4 | 39,3 | 39,1 | 39,6 | 40,3 | 41,8 |
| Finlandia ..... S285377Y    | 44,0 | 44,1 | 45,6 | 47,4 | 48,8 | 46,8 | 49,3 | 49,6 | 52,7 | 54,9 | 55,6 | 55,5 | 56,0 | 53,2 | 53,5 | 52,3 | 51,8 | 51,0 | 52,7 |
| Svezia ..... S292224Y       | 59,4 | 61,1 | 60,6 | 61,1 | 61,9 | 63,6 | 62,9 | 65,1 | 64,6 | 61,4 | 60,6 | 60,1 | 59,2 | 56,5 | 59,1 | 58,7 | 59,9 | 59,1 | 59,5 |
| Regno Unito ..... S298952Y  | 42,6 | 41,8 | 41,6 | 41,5 | 40,4 | 39,6 | 39,7 | 42,3 | 41,8 | 41,4 | 40,0 | 38,6 | 39,0 | 38,6 | 38,6 | 38,9 | 40,2 | 40,5 | 41,1 |
| <i>Medie inclusa Italia</i> |      |      |      |      |      |      |      |      |      |      |      |      |      |      |      |      |      |      |      |
| Area-Euro ..... S316187Y    | 44,1 | 44,7 | 44,8 | 45,3 | 45,0 | 45,2 | 44,6 | 44,9 | 44,7 | 45,4 | 46,2 | 47,3 | 46,8 | 45,3 | 46,1 | 46,3 | 46,0 | 46,5 | 46,2 |
| UE ..... S327111Y           | 44,2 | 44,7 | 44,8 | 45,2 | 45,0 | 45,1 | 44,7 | 45,3 | 45,1 | 45,4 | 45,9 | 46,5 | 46,2 | 44,8 | 45,6 | 45,6 | 45,5 | 46,0 | 45,8 |
| <i>Medie esclusa Italia</i> |      |      |      |      |      |      |      |      |      |      |      |      |      |      |      |      |      |      |      |
| Area-Euro ..... S333942Y    | 45,8 | 46,2 | 46,5 | 47,0 | 46,4 | 46,6 | 45,9 | 45,8 | 45,4 | 45,9 | 46,7 | 47,2 | 47,1 | 45,4 | 46,3 | 46,1 | 46,0 | 46,5 | 46,4 |
| UE ..... S343089Y           | 45,5 | 45,8 | 46,1 | 46,5 | 46,1 | 46,2 | 45,6 | 46,1 | 45,6 | 45,8 | 46,2 | 46,4 | 46,3 | 44,9 | 45,7 | 45,3 | 45,5 | 45,9 | 45,8 |
| Fr, Ge, RU ..... S350708Y   | 45,7 | 45,5 | 45,9 | 46,0 | 45,4 | 45,2 | 44,6 | 45,5 | 44,8 | 44,9 | 45,2 | 45,4 | 45,6 | 44,4 | 45,3 | 44,9 | 45,2 | 45,7 | 45,7 |
| Stati Uniti ..... S358286Y  | 30,8 | 30,4 | 30,3 | 30,8 | 31,0 | 31,7 | 31,3 | 31,5 | 31,5 | 32,2 | 31,0 | 31,2 | 31,5 | 31,9 | 32,4 | 32,9 | .... | .... | .... |
| Giappone ..... S365596Y     | 29,4 | 29,6 | 30,2 | 30,8 | 31,0 | 32,5 | 32,8 | 33,1 | 34,2 | 33,8 | 33,2 | 32,1 | 32,1 | 32,0 | 31,7 | 31,6 | 31,6 | .... | .... |
| Canada ..... S942259Y       | 39,7 | 39,2 | 39,1 | 38,9 | 39,8 | 40,2 | 40,6 | 40,8 | 42,4 | 43,3 | 43,4 | 42,7 | 42,2 | 42,2 | 42,8 | 43,2 | 43,4 | .... | .... |

**Tav. 8**  
**TUEE0170**

## Pressione fiscale

(in percentuale del PIL)

| Paesi                       | 1982 | 1983 | 1984 | 1985 | 1986 | 1987 | 1988 | 1989 | 1990 | 1991 | 1992 | 1993 | 1994 | 1995 | 1996 | 1997 | 1998 | 1999 | 2000 |
|-----------------------------|------|------|------|------|------|------|------|------|------|------|------|------|------|------|------|------|------|------|------|
| Italia ..... S378793Y       | 34,8 | 36,8 | 35,8 | 35,7 | 36,1 | 36,7 | 37,2 | 39,0 | 39,4 | 40,5 | 43,0 | 44,0 | 41,8 | 42,2 | 42,5 | 44,5 | 42,9 | 43,0 | 42,4 |
| Belgio ..... S404947Y       | 48,4 | 48,4 | 49,2 | 49,3 | 48,7 | 48,9 | 47,5 | 46,2 | 46,4 | 46,7 | 47,1 | 48,2 | 49,1 | 46,2 | 46,6 | 47,1 | 47,5 | 47,5 | 47,4 |
| Danimarca ..... S442814Y    | 44,7 | 46,6 | 47,6 | 48,9 | 50,6 | 51,4 | 53,2 | 51,8 | 49,6 | 49,4 | 49,9 | 51,5 | 52,9 | 50,2 | 50,7 | 50,6 | 50,4 | 51,2 | 49,1 |
| Germania ..... S452001Y     | 42,9 | 42,4 | 42,6 | 42,9 | 42,2 | 42,4 | 42,0 | 42,5 | 40,7 | 41,6 | 42,4 | 43,0 | 43,5 | 41,4 | 42,4 | 42,4 | 42,4 | 43,2 | 43,3 |
| Grecia ..... S483969Y       | .... | .... | .... | .... | .... | .... | .... | .... | .... | .... | .... | .... | .... | 33,9 | 34,3 | 35,8 | 37,8 | 39,7 | 40,2 |
| Spagna ..... S495030Y       | 27,9 | 30,0 | 30,1 | 31,3 | 32,1 | 34,3 | 33,3 | 35,2 | 35,3 | 35,6 | 37,4 | 36,6 | 36,2 | 33,6 | 34,0 | 34,5 | 34,8 | 35,4 | 35,9 |
| Francia ..... S526523Y      | 44,6 | 45,4 | 46,4 | 46,3 | 45,8 | 46,2 | 45,7 | 45,4 | 45,4 | 45,7 | 45,6 | 46,0 | 46,1 | 44,9 | 46,2 | 46,4 | 46,1 | 47,0 | 46,8 |
| Irlanda ..... S551835Y      | 35,2 | 36,6 | 37,5 | 36,5 | 37,3 | 37,5 | 37,1 | 34,6 | 34,1 | 34,4 | 34,5 | 34,5 | 35,2 | 34,0 | 34,3 | 33,6 | 33,0 | 33,5 | 33,2 |
| Lussemburgo ..... S581226Y  | 44,1 | 47,2 | 45,8 | 46,9 | 44,4 | 44,8 | .... | .... | .... | .... | .... | .... | .... | 43,5 | 43,3 | 42,3 | 41,7 | 43,1 | 42,7 |
| Paesi Bassi ..... S590519Y  | 46,5 | 47,4 | 45,9 | 45,5 | 45,8 | 48,2 | 48,5 | 45,5 | 45,2 | 47,6 | 47,6 | 48,7 | 46,5 | 40,6 | 41,0 | 40,8 | 40,5 | 41,9 | 41,7 |
| Austria ..... S625790Y      | 43,4 | 42,9 | 44,6 | 45,6 | 45,4 | 45,0 | 45,0 | 43,9 | 43,5 | 44,0 | 45,3 | 46,3 | 45,1 | 43,7 | 45,1 | 45,9 | 46,0 | 45,8 | 44,9 |
| Portogallo ..... S659293Y   | 30,3 | 32,3 | 31,6 | 31,4 | 31,5 | 30,4 | 31,3 | 31,6 | 32,3 | 33,5 | 35,9 | 34,8 | 34,7 | 34,6 | 35,3 | 35,5 | 36,0 | 36,9 | 37,6 |
| Finlandia ..... S685490Y    | 39,7 | 39,5 | 40,8 | 42,4 | 43,8 | 41,9 | 44,2 | 44,1 | 46,6 | 47,8 | 47,6 | 46,9 | 48,8 | 46,1 | 46,9 | 46,3 | 46,2 | 45,8 | 46,8 |
| Svezia ..... S716152Y       | .... | .... | .... | .... | .... | .... | .... | 56,5 | 56,0 | 53,0 | 51,5 | 50,7 | 50,5 | 48,3 | 51,2 | 51,5 | 52,9 | 53,0 | 53,7 |
| Regno Unito ..... S750052Y  | 36,0 | 35,8 | 35,9 | 35,6 | 35,1 | 34,5 | 34,8 | 38,9 | 38,7 | 38,5 | 37,4 | 36,2 | 36,6 | 35,9 | 35,8 | 36,4 | 37,8 | 38,1 | 38,9 |
| <i>Medie inclusa Italia</i> |      |      |      |      |      |      |      |      |      |      |      |      |      |      |      |      |      |      |      |
| Area-Euro ..... S780034Y    | 40,8 | 41,5 | 41,5 | 41,7 | 41,5 | 42,0 | 41,7 | 41,9 | 41,5 | 42,2 | 43,2 | 43,8 | 43,5 | 41,8 | 42,6 | 43,0 | 42,7 | 43,3 | 43,1 |
| UE ..... S789691Y           | 40,0 | 40,6 | 40,7 | 40,8 | 40,8 | 41,1 | 40,8 | 42,2 | 41,8 | 42,2 | 42,8 | 43,1 | 42,9 | 41,3 | 42,0 | 42,2 | 42,2 | 42,8 | 42,7 |
| <i>Medie esclusa Italia</i> |      |      |      |      |      |      |      |      |      |      |      |      |      |      |      |      |      |      |      |
| Area-Euro ..... S798857Y    | 42,1 | 42,6 | 42,9 | 43,2 | 42,9 | 43,4 | 42,9 | 42,7 | 42,1 | 42,6 | 43,2 | 43,7 | 43,8 | 41,7 | 42,6 | 42,7 | 42,6 | 43,3 | 43,3 |
| UE ..... S810542Y           | 40,9 | 41,3 | 41,6 | 41,8 | 41,7 | 42,0 | 41,5 | 42,8 | 42,2 | 42,5 | 42,7 | 42,9 | 43,1 | 41,1 | 41,9 | 41,9 | 42,1 | 42,7 | 42,8 |
| Fr, Ge, RU ..... S819073Y   | 41,5 | 41,5 | 42,0 | 41,9 | 41,6 | 41,6 | 41,2 | 42,5 | 41,7 | 42,1 | 42,2 | 42,3 | 42,7 | 41,3 | 42,0 | 41,9 | 42,2 | 42,8 | 42,9 |
| Stati Uniti ..... S827840Y  | .... | .... | .... | .... | .... | .... | .... | .... | .... | .... | .... | .... | .... | .... | .... | .... | .... | .... | .... |
| Giappone ..... S835731Y     | .... | .... | .... | .... | .... | .... | .... | .... | .... | .... | .... | .... | .... | .... | .... | .... | .... | .... | .... |
| Canada ..... S846027Y       | .... | .... | .... | .... | .... | .... | .... | .... | .... | .... | .... | .... | .... | .... | .... | .... | .... | .... | .... |



**Pressione fiscale escluse le imposte in conto capitale**

(in percentuale del PIL)

| Paesi                       | 1982 | 1983 | 1984 | 1985 | 1986 | 1987 | 1988 | 1989 | 1990 | 1991 | 1992 | 1993 | 1994 | 1995 | 1996 | 1997 | 1998 | 1999 | 2000 |
|-----------------------------|------|------|------|------|------|------|------|------|------|------|------|------|------|------|------|------|------|------|------|
| Italia ..... S883938Y       | 34,3 | 35,7 | 35,5 | 35,6 | 36,0 | 36,6 | 37,1 | 38,8 | 39,3 | 40,3 | 41,0 | 43,3 | 41,7 | 41,6 | 42,2 | 43,8 | 42,5 | 42,9 | 42,3 |
| Belgio ..... S911280Y       | 48,1 | 48,1 | 48,9 | 49,0 | 48,4 | 48,6 | 47,2 | 45,9 | 46,1 | 46,4 | 46,8 | 47,8 | 48,7 | 45,8 | 46,2 | 46,7 | 47,1 | 47,0 | 46,9 |
| Danimarca ..... S918472Y    | 44,5 | 46,4 | 47,4 | 48,7 | 50,4 | 51,1 | 52,9 | 51,5 | 49,3 | 49,1 | 49,6 | 51,2 | 52,7 | 49,9 | 50,5 | 50,4 | 50,2 | 51,0 | 48,9 |
| Germania ..... S926608Y     | 42,8 | 42,3 | 42,5 | 42,8 | 42,1 | 42,3 | 41,9 | 42,4 | 40,6 | 41,5 | 42,3 | 42,9 | 43,4 | 41,3 | 42,3 | 42,2 | 42,3 | 43,1 | 43,2 |
| Grecia ..... S951547Y       | 27,5 | 28,5 | 29,1 | 29,0 | 30,7 | 31,3 | 30,0 | 28,4 | 31,2 | 31,6 | 32,1 | 32,8 | 33,6 | 33,5 | 34,0 | 35,4 | 37,5 | 39,4 | 39,9 |
| Spagna ..... S958919Y       | 27,7 | 29,8 | 29,9 | 31,1 | 31,9 | 34,0 | 33,1 | 35,0 | 35,1 | 35,4 | 37,2 | 36,4 | 36,0 | 33,3 | 33,6 | 34,1 | 34,4 | 35,0 | 35,5 |
| Francia ..... S967846Y      | 44,4 | 45,1 | 46,1 | 46,0 | 45,4 | 45,9 | 45,3 | 45,0 | 45,0 | 45,1 | 44,9 | 45,5 | 45,5 | 44,3 | 45,7 | 45,8 | 45,9 | 46,7 | 46,5 |
| Irlanda ..... S977012Y      | 35,1 | 36,5 | 37,4 | 36,4 | 37,2 | 37,4 | 37,0 | 34,5 | 34,0 | 34,2 | 34,4 | 34,3 | 35,0 | 33,9 | 34,1 | 33,5 | 32,9 | 32,8 | 32,2 |
| Lussemburgo .... S004654Y   | 44,0 | 47,1 | 45,7 | 46,8 | 44,3 | 44,7 | .... | .... | .... | .... | .... | .... | .... | 43,4 | 43,2 | 42,2 | 41,6 | 42,9 | 42,6 |
| Paesi Bassi ..... S012452Y  | 46,3 | 47,2 | 45,7 | 45,3 | 45,6 | 47,9 | 48,3 | 45,3 | 45,0 | 47,4 | 47,4 | 48,4 | 46,2 | 40,4 | 40,7 | 40,5 | 40,2 | 41,5 | 41,4 |
| Austria ..... S019855Y      | 43,3 | 42,8 | 44,5 | 45,5 | 45,3 | 44,9 | 44,9 | 43,8 | 43,4 | 43,9 | 45,2 | 46,2 | 45,0 | 43,7 | 45,1 | 45,8 | 45,9 | 45,7 | 44,9 |
| Portogallo ..... S041217Y   | 30,2 | 32,1 | 31,4 | 31,2 | 31,2 | 30,2 | 31,1 | 31,5 | 32,1 | 33,3 | 35,8 | 34,7 | 34,6 | 34,5 | 35,3 | 35,4 | 35,9 | 36,8 | 37,5 |
| Finlandia ..... S048773Y    | 39,6 | 39,4 | 40,7 | 42,3 | 43,7 | 41,8 | 44,1 | 44,0 | 46,4 | 47,6 | 47,4 | 46,7 | 48,6 | 45,9 | 46,7 | 46,1 | 45,9 | 45,6 | 46,5 |
| Svezia ..... S073837Y       | 50,6 | 51,7 | 51,3 | 51,4 | 52,7 | 54,8 | 54,6 | 56,4 | 55,9 | 52,9 | 51,4 | 50,6 | 50,4 | 48,1 | 51,1 | 51,4 | 52,8 | 52,9 | 53,5 |
| Regno Unito ..... S083203Y  | 35,8 | 35,6 | 35,7 | 35,4 | 34,9 | 34,2 | 34,6 | 38,7 | 38,5 | 38,3 | 37,2 | 36,0 | 36,4 | 35,7 | 35,6 | 36,2 | 37,6 | 37,9 | 38,6 |
| <i>Medie inclusa Italia</i> |      |      |      |      |      |      |      |      |      |      |      |      |      |      |      |      |      |      |      |
| Area-Euro ..... S090353Y    | 40,5 | 41,1 | 41,3 | 41,5 | 41,3 | 41,8 | 41,5 | 41,7 | 41,4 | 42,0 | 42,5 | 43,5 | 43,2 | 41,5 | 42,3 | 42,6 | 42,5 | 43,1 | 42,9 |
| UE ..... S104191Y           | 40,0 | 40,5 | 40,7 | 40,8 | 40,9 | 41,2 | 41,0 | 41,8 | 41,5 | 41,8 | 42,1 | 42,7 | 42,5 | 41,0 | 41,7 | 41,9 | 42,0 | 42,6 | 42,5 |
| <i>Medie esclusa Italia</i> |      |      |      |      |      |      |      |      |      |      |      |      |      |      |      |      |      |      |      |
| Area-Euro ..... S104191Y    | 41,9 | 42,4 | 42,8 | 43,0 | 42,7 | 43,2 | 42,6 | 42,5 | 41,8 | 42,4 | 42,9 | 43,4 | 43,6 | 41,4 | 42,3 | 42,4 | 42,4 | 43,1 | 43,0 |
| UE ..... S111815Y           | 40,9 | 41,3 | 41,6 | 41,8 | 41,8 | 42,1 | 41,7 | 42,4 | 41,9 | 42,1 | 42,3 | 42,5 | 42,7 | 40,9 | 41,7 | 41,6 | 41,9 | 42,5 | 42,5 |
| Fr, Ge, RU ..... S120277Y   | 41,3 | 41,3 | 41,8 | 41,7 | 41,4 | 41,4 | 41,0 | 42,2 | 41,5 | 41,8 | 41,9 | 42,1 | 42,4 | 41,0 | 41,8 | 41,6 | 42,0 | 42,6 | 42,7 |
| Stati Uniti ..... S131980Y  | 28,9 | 28,4 | 28,3 | 28,6 | 28,9 | 29,7 | 29,3 | 29,5 | 29,4 | 29,4 | 29,3 | 29,5 | 30,0 | 30,3 | 30,8 | 31,3 | .... | .... | .... |
| Giappone ..... S141334Y     | 26,8 | 27,0 | 27,4 | 28,0 | 27,9 | 29,4 | 29,6 | 29,8 | 30,9 | 30,2 | 29,7 | 28,7 | 27,9 | 28,4 | 28,3 | 28,5 | 28,7 | .... | .... |
| Canada ..... S148613Y       | 32,6 | 32,0 | 31,9 | 31,8 | 33,4 | 34,2 | 34,6 | 34,5 | 36,3 | 37,2 | 37,5 | 36,7 | 36,4 | 36,3 | 36,9 | 37,4 | 37,9 | .... | .... |

**Pressione tributaria**

(in percentuale del PIL)

| Paesi                       | 1982 | 1983 | 1984 | 1985 | 1986 | 1987 | 1988 | 1989 | 1990 | 1991 | 1992 | 1993 | 1994 | 1995 | 1996 | 1997 | 1998 | 1999 | 2000 |
|-----------------------------|------|------|------|------|------|------|------|------|------|------|------|------|------|------|------|------|------|------|------|
| Italia ..... S180074Y       | 21,0 | 22,7 | 22,2 | 22,1 | 22,1 | 22,9 | 23,5 | 24,9 | 24,9 | 25,6 | 27,9 | 28,7 | 26,8 | 27,4 | 27,4 | 29,2 | 30,1 | 30,2 | 29,7 |
| Belgio ..... S189912Y       | 32,7 | 32,1 | 32,3 | 32,0 | 31,2 | 31,2 | 30,3 | 29,2 | 29,4 | 29,0 | 29,1 | 29,6 | 31,2 | 29,3 | 29,8 | 30,4 | 31,0 | 30,9 | 31,2 |
| Danimarca ..... S198943Y    | 42,3 | 43,7 | 44,7 | 46,1 | 48,1 | 48,5 | 50,9 | 49,6 | 47,2 | 47,1 | 47,4 | 48,9 | 50,0 | 47,5 | 48,1 | 48,0 | 47,8 | 48,1 | 45,8 |
| Germania ..... S208857Y     | 25,0 | 25,0 | 25,2 | 25,3 | 24,7 | 24,8 | 24,6 | 25,3 | 23,7 | 23,9 | 24,3 | 24,3 | 22,6 | 23,0 | 22,7 | 23,2 | 24,3 | 24,3 | 24,7 |
| Grecia ..... S245377Y       | .... | .... | .... | .... | .... | .... | .... | .... | .... | .... | .... | .... | .... | 21,3 | 21,4 | 22,5 | 24,3 | 26,0 | 26,4 |
| Spagna ..... S254933Y       | 14,7 | 16,4 | 17,3 | 18,2 | 19,2 | 21,4 | 21,0 | 22,5 | 22,3 | 22,3 | 23,3 | 22,1 | 22,1 | 20,6 | 20,8 | 21,4 | 21,7 | 22,3 | 22,5 |
| Francia ..... S265076Y      | 24,4 | 24,7 | 25,4 | 25,2 | 25,1 | 25,3 | 24,9 | 24,5 | 24,4 | 24,6 | 24,3 | 24,4 | 25,0 | 24,4 | 25,5 | 26,1 | 27,9 | 28,6 | 28,3 |
| Irlanda ..... S273856Y      | 29,9 | 31,2 | 32,0 | 31,2 | 32,0 | 32,3 | 32,0 | 29,6 | 29,0 | 29,3 | 29,3 | 29,3 | 30,2 | 27,3 | 28,0 | 27,7 | 27,3 | 27,7 | 27,4 |
| Lussemburgo .... S283321Y   | 30,3 | 33,9 | 32,7 | 33,9 | 31,8 | 31,8 | .... | .... | .... | .... | .... | .... | .... | 31,0 | 31,1 | 30,5 | 30,0 | 31,2 | 31,2 |
| Paesi Bassi ..... S303008Y  | 26,9 | 25,7 | 25,3 | 25,1 | 26,2 | 27,7 | 27,9 | 26,6 | 28,2 | 29,6 | 29,0 | 30,1 | 27,4 | 23,4 | 24,4 | 24,2 | 24,1 | 24,7 | 24,6 |
| Austria ..... S314601Y      | 28,9 | 28,7 | 30,1 | 30,7 | 30,5 | 30,1 | 30,1 | 29,1 | 27,8 | 28,2 | 28,9 | 29,2 | 27,6 | 26,3 | 27,7 | 28,5 | 28,8 | 28,5 | 27,9 |
| Portogallo ..... S323679Y   | 20,9 | 22,9 | 22,1 | 22,5 | 21,3 | 20,0 | 21,3 | 21,7 | 21,8 | 22,6 | 24,4 | 22,7 | 22,9 | 23,6 | 24,3 | 24,3 | 24,5 | 25,4 | 25,7 |
| Finlandia ..... S333729Y    | 29,0 | 29,1 | 30,2 | 30,9 | 32,3 | 30,4 | 32,6 | 32,5 | 33,6 | 33,8 | 32,6 | 31,5 | 32,6 | 31,2 | 32,7 | 32,9 | 33,1 | 32,9 | 34,6 |
| Svezia ..... S343110Y       | .... | .... | .... | .... | .... | .... | .... | 41,4 | 40,5 | 37,6 | 36,7 | 36,4 | 36,1 | 34,1 | 36,0 | 36,5 | 37,9 | 39,2 | 37,3 |
| Regno Unito ..... S353431Y  | 29,4 | 28,9 | 29,0 | 28,7 | 28,3 | 27,9 | 28,1 | 30,9 | 31,0 | 30,7 | 29,6 | 28,5 | 28,9 | 28,4 | 28,4 | 28,9 | 30,2 | 30,5 | 31,3 |
| <i>Medie inclusa Italia</i> |      |      |      |      |      |      |      |      |      |      |      |      |      |      |      |      |      |      |      |
| Area-Euro ..... S364274Y    | 23,9 | 24,4 | 24,6 | 24,7 | 24,6 | 25,0 | 24,9 | 25,3 | 24,9 | 25,2 | 25,7 | 25,8 | 25,4 | 24,3 | 24,9 | 25,4 | 26,1 | 26,8 | 26,8 |
| UE ..... S376552Y           | 25,3 | 25,6 | 25,8 | 25,9 | 25,7 | 26,0 | 26,0 | 27,3 | 26,8 | 26,8 | 27,0 | 26,9 | 26,7 | 25,6 | 26,1 | 26,7 | 27,6 | 28,2 | 28,3 |
| <i>Medie esclusa Italia</i> |      |      |      |      |      |      |      |      |      |      |      |      |      |      |      |      |      |      |      |
| Area-Euro ..... S384190Y    | 24,6 | 24,8 | 25,2 | 25,3 | 25,2 | 25,5 | 25,3 | 25,4 | 24,8 | 25,0 | 25,1 | 25,1 | 25,1 | 23,7 | 24,4 | 24,5 | 25,3 | 26,0 | 26,2 |
| UE ..... S393524Y           | 26,0 | 26,1 | 26,5 | 26,6 | 26,4 | 26,6 | 26,5 | 27,7 | 27,1 | 27,0 | 26,8 | 26,5 | 26,7 | 25,3 | 25,9 | 26,3 | 27,2 | 27,9 | 28,1 |
| Fr, Ge, RU ..... S401370Y   | 26,1 | 26,0 | 26,3 | 26,2 | 25,7 | 25,7 | 25,6 | 26,6 | 25,9 | 25,9 | 25,6 | 25,3 | 25,6 | 24,4 | 25,0 | 25,4 | 26,5 | 27,3 | 27,7 |
| Stati Uniti ..... S412232Y  | .... | .... | .... | .... | .... | .... | .... | .... | .... | .... | .... | .... | .... | .... | .... | .... | .... | .... | .... |
| Giappone ..... S421650Y     | .... | .... | .... | .... | .... | .... | .... | .... | .... | .... | .... | .... | .... | .... | .... | .... | .... | .... | .... |
| Canada ..... S431178Y       | .... | .... | .... | .... | .... | .... | .... | .... | .... | .... | .... | .... | .... | .... | .... | .... | .... | .... | .... |

**Pressione tributaria escluse le imposte in conto capitale**

(in percentuale del PIL)

| Paesi                       | 1982 | 1983 | 1984 | 1985 | 1986 | 1987 | 1988 | 1989 | 1990 | 1991 | 1992 | 1993 | 1994 | 1995 | 1996 | 1997 | 1998 | 1999 | 2000 |
|-----------------------------|------|------|------|------|------|------|------|------|------|------|------|------|------|------|------|------|------|------|------|
| Italia ..... S459856Y       | 20,5 | 21,6 | 21,9 | 22,0 | 22,0 | 22,8 | 23,4 | 24,7 | 24,8 | 25,4 | 25,9 | 28,0 | 26,7 | 26,8 | 27,1 | 28,5 | 29,7 | 30,1 | 29,6 |
| Belgio ..... S469847Y       | 32,4 | 31,8 | 32,0 | 31,7 | 30,9 | 30,9 | 30,0 | 28,9 | 29,1 | 28,7 | 28,8 | 29,2 | 30,8 | 29,0 | 29,4 | 30,0 | 30,5 | 30,5 | 30,7 |
| Danimarca ..... S479359Y    | 42,1 | 43,5 | 44,5 | 45,9 | 47,9 | 48,2 | 50,6 | 49,3 | 46,9 | 46,8 | 47,1 | 48,6 | 49,8 | 47,3 | 47,9 | 47,8 | 47,6 | 47,9 | 45,6 |
| Germania ..... S487735Y     | 24,9 | 24,9 | 25,1 | 25,2 | 24,6 | 24,7 | 24,5 | 25,2 | 23,6 | 23,8 | 24,2 | 24,2 | 24,2 | 22,5 | 22,9 | 22,6 | 23,0 | 24,1 | 24,5 |
| Grecia ..... S494923Y       | 16,7 | 17,2 | 17,6 | 17,3 | 19,3 | 19,8 | 19,1 | 17,0 | 19,5 | 20,3 | 21,0 | 20,7 | 21,3 | 21,0 | 21,1 | 22,1 | 24,0 | 25,7 | 26,1 |
| Spagna ..... S504564Y       | 14,5 | 16,2 | 17,1 | 18,0 | 19,0 | 21,1 | 20,8 | 22,3 | 22,1 | 22,1 | 23,1 | 21,9 | 21,9 | 20,3 | 20,5 | 21,0 | 21,4 | 21,9 | 22,2 |
| Francia ..... S514735Y      | 24,2 | 24,4 | 25,1 | 24,9 | 24,7 | 25,0 | 24,5 | 24,1 | 24,0 | 24,0 | 23,6 | 23,9 | 24,4 | 23,8 | 25,0 | 25,5 | 27,7 | 28,3 | 28,0 |
| Irlanda ..... S523945Y      | 29,8 | 31,1 | 31,9 | 31,1 | 31,9 | 32,2 | 31,9 | 29,5 | 28,9 | 29,1 | 29,2 | 29,1 | 30,0 | 27,1 | 27,8 | 27,5 | 27,1 | 26,9 | 26,4 |
| Lussemburgo ..... S533164Y  | 30,2 | 33,8 | 32,6 | 33,8 | 31,7 | 31,7 | .... | .... | .... | .... | .... | .... | .... | 30,9 | 30,9 | 30,4 | 29,9 | 31,0 | 31,0 |
| Paesi Bassi ..... S560999Y  | 26,7 | 25,5 | 25,1 | 24,9 | 26,0 | 27,4 | 27,7 | 26,4 | 28,0 | 29,4 | 28,8 | 29,8 | 27,1 | 23,1 | 24,1 | 23,9 | 23,7 | 24,4 | 24,3 |
| Austria ..... S571383Y      | 28,8 | 28,6 | 30,0 | 30,6 | 30,4 | 30,0 | 30,0 | 29,0 | 27,7 | 28,1 | 28,8 | 29,1 | 27,5 | 26,2 | 27,6 | 28,5 | 28,7 | 28,5 | 27,9 |
| Portogallo ..... S584778Y   | 20,8 | 22,7 | 21,9 | 22,3 | 21,0 | 19,8 | 21,1 | 21,6 | 21,6 | 22,4 | 24,3 | 22,6 | 22,8 | 23,6 | 24,2 | 24,3 | 24,5 | 25,3 | 25,6 |
| Finlandia ..... S592999Y    | 28,9 | 29,0 | 30,1 | 30,8 | 32,2 | 30,3 | 32,5 | 32,4 | 33,4 | 33,6 | 32,4 | 31,3 | 32,4 | 31,0 | 32,5 | 32,7 | 32,9 | 32,6 | 34,4 |
| Svezia ..... S602791Y       | 35,5 | 36,9 | 37,0 | 37,4 | 38,5 | 41,1 | 40,6 | 41,3 | 40,4 | 37,5 | 36,6 | 36,3 | 36,0 | 33,9 | 35,9 | 36,4 | 37,8 | 39,1 | 37,2 |
| Regno Unito ..... S618773Y  | 29,2 | 28,7 | 28,8 | 28,5 | 28,1 | 27,6 | 27,9 | 30,7 | 30,8 | 30,5 | 29,4 | 28,3 | 28,7 | 28,2 | 28,1 | 28,7 | 30,0 | 30,3 | 31,0 |
| <i>Medie inclusa Italia</i> |      |      |      |      |      |      |      |      |      |      |      |      |      |      |      |      |      |      |      |
| Area-Euro ..... S626584Y    | 23,7 | 24,0 | 24,4 | 24,5 | 24,4 | 24,8 | 24,7 | 25,1 | 24,7 | 24,9 | 25,0 | 25,4 | 25,2 | 24,0 | 24,6 | 25,0 | 26,0 | 26,6 | 26,6 |
| UE ..... S634921Y           | 25,3 | 25,5 | 25,9 | 26,0 | 25,9 | 26,2 | 26,2 | 26,9 | 26,5 | 26,5 | 26,4 | 26,5 | 26,4 | 25,3 | 25,9 | 26,4 | 27,4 | 28,0 | 28,1 |
| <i>Medie esclusa Italia</i> |      |      |      |      |      |      |      |      |      |      |      |      |      |      |      |      |      |      |      |
| Area-Euro ..... S644288Y    | 24,4 | 24,6 | 25,0 | 25,1 | 25,0 | 25,3 | 25,1 | 25,2 | 24,6 | 24,7 | 24,8 | 24,8 | 24,9 | 23,4 | 24,1 | 24,3 | 25,1 | 25,8 | 25,9 |
| UE ..... S653130Y           | 26,1 | 26,2 | 26,6 | 26,7 | 26,6 | 26,9 | 26,8 | 27,4 | 26,8 | 26,7 | 26,5 | 26,2 | 26,3 | 25,0 | 25,7 | 26,0 | 27,0 | 27,6 | 27,8 |
| Fr, Ge, RU ..... S660932Y   | 25,9 | 25,8 | 26,1 | 26,1 | 25,5 | 25,5 | 25,4 | 26,4 | 25,7 | 25,6 | 25,3 | 25,0 | 25,3 | 24,1 | 24,7 | 25,1 | 26,3 | 27,1 | 27,5 |
| Stati Uniti ..... S668595Y  | 21,3 | 20,8 | 20,7 | 20,8 | 20,9 | 21,7 | 21,1 | 21,4 | 21,2 | 21,0 | 20,9 | 21,2 | 21,6 | 21,9 | 22,5 | 23,0 | .... | .... | .... |
| Giappone ..... S676089Y     | 18,8 | 18,9 | 19,3 | 19,8 | 19,6 | 20,9 | 21,2 | 21,5 | 21,8 | 21,2 | 20,5 | 19,3 | 18,4 | 18,1 | 18,1 | 18,0 | 17,7 | .... | .... |
| Canada ..... S684436Y       | 28,5 | 27,6 | 27,6 | 27,4 | 28,8 | 29,5 | 29,8 | 30,0 | 31,3 | 31,9 | 31,7 | 31,0 | 30,7 | 30,7 | 31,5 | 32,1 | 32,5 | .... | .... |

**Imposte dirette**

(in percentuale del PIL)

| Paesi                       | 1982 | 1983 | 1984 | 1985 | 1986 | 1987 | 1988 | 1989 | 1990 | 1991 | 1992 | 1993 | 1994 | 1995 | 1996 | 1997 | 1998 | 1999 | 2000 |
|-----------------------------|------|------|------|------|------|------|------|------|------|------|------|------|------|------|------|------|------|------|------|
| Italia ..... S711715Y       | 11,9 | 12,4 | 12,6 | 13,0 | 12,9 | 13,3 | 13,4 | 14,3 | 14,2 | 14,3 | 14,6 | 16,0 | 14,9 | 14,7 | 15,3 | 16,0 | 14,3 | 14,9 | 14,5 |
| Belgio ..... S736751Y       | 19,7 | 19,0 | 19,6 | 19,5 | 19,0 | 18,6 | 17,9 | 16,7 | 16,8 | 16,5 | 16,5 | 16,6 | 17,9 | 16,7 | 16,7 | 17,1 | 17,6 | 17,2 | 17,5 |
| Danimarca ..... S760151Y    | 24,9 | 26,1 | 26,9 | 27,9 | 28,7 | 29,2 | 31,4 | 31,0 | 29,3 | 29,5 | 30,0 | 31,2 | 31,9 | 30,4 | 30,6 | 30,3 | 29,6 | 30,1 | 28,7 |
| Germania ..... S769346Y     | 12,2 | 12,0 | 12,2 | 12,6 | 12,3 | 12,4 | 12,2 | 12,7 | 11,2 | 11,4 | 11,7 | 11,4 | 11,0 | 11,1 | 11,5 | 11,2 | 11,5 | 12,0 | 12,5 |
| Grecia ..... S779790Y       | 4,9  | 4,5  | 4,9  | 4,6  | 5,0  | 5,0  | 5,4  | 4,6  | 5,5  | 5,6  | 5,5  | 5,8  | 6,9  | 7,4  | 7,1  | 7,8  | 9,5  | 10,5 | 10,8 |
| Spagna ..... S789592Y       | 6,8  | 7,8  | 8,2  | 8,5  | 8,2  | 10,3 | 10,2 | 11,7 | 11,7 | 11,7 | 12,1 | 11,6 | 11,1 | 10,1 | 10,3 | 10,5 | 10,2 | 10,3 | 10,5 |
| Francia ..... S820362Y      | 8,8  | 8,9  | 9,3  | 9,1  | 9,2  | 9,3  | 8,9  | 9,0  | 8,9  | 9,3  | 9,0  | 9,2  | 9,4  | 8,5  | 8,9  | 9,5  | 11,7 | 12,2 | 12,3 |
| Irlanda ..... S851277Y      | 12,6 | 13,1 | 13,9 | 13,6 | 14,4 | 14,9 | 15,2 | 12,8 | 13,2 | 13,8 | 14,0 | 14,8 | 14,9 | 13,6 | 14,1 | 14,0 | 13,9 | 13,5 | 13,0 |
| Lussemburgo ..... S881982Y  | 16,5 | 18,2 | 17,3 | 18,3 | 16,7 | 16,6 | .... | .... | .... | .... | .... | .... | .... | 18,4 | 18,3 | 17,5 | 16,5 | 16,9 | 16,1 |
| Paesi Bassi ..... S909834Y  | 14,9 | 13,7 | 12,9 | 12,7 | 13,4 | 14,1 | 14,5 | 14,0 | 15,6 | 16,9 | 16,0 | 16,8 | 14,1 | 12,4 | 12,9 | 12,4 | 12,2 | 12,2 | 12,1 |
| Austria ..... S939290Y      | 12,9 | 12,7 | 13,4 | 14,1 | 14,2 | 13,6 | 13,7 | 12,8 | 11,8 | 12,4 | 12,9 | 13,0 | 11,5 | 12,0 | 13,1 | 13,5 | 13,7 | 13,4 | 13,2 |
| Portogallo ..... S948765Y   | 7,1  | 8,1  | 7,9  | 8,1  | 6,1  | 5,5  | 6,8  | 8,1  | 8,2  | 9,1  | 10,2 | 9,2  | 9,0  | 9,3  | 9,9  | 10,1 | 9,9  | 10,3 | 10,8 |
| Finlandia ..... S981463Y    | 15,4 | 15,6 | 16,0 | 16,6 | 17,6 | 15,7 | 17,1 | 16,9 | 17,8 | 18,0 | 17,1 | 16,2 | 17,6 | 17,4 | 19,0 | 18,4 | 18,8 | 18,6 | 21,0 |
| Svezia ..... S023032Y       | 21,4 | 21,7 | 21,2 | 21,0 | 21,7 | 23,8 | 24,2 | 25,1 | 23,3 | 19,8 | 20,4 | 20,7 | 21,1 | 20,2 | 21,6 | 21,7 | 22,4 | 22,2 | 22,5 |
| Regno Unito ..... S053810Y  | 14,6 | 14,4 | 14,4 | 14,6 | 13,7 | 13,3 | 13,5 | 16,9 | 17,1 | 16,1 | 15,2 | 14,2 | 14,5 | 15,0 | 14,8 | 15,1 | 16,5 | 16,4 | 17,0 |
| <i>Medie inclusa Italia</i> |      |      |      |      |      |      |      |      |      |      |      |      |      |      |      |      |      |      |      |
| Area-Euro ..... S063713Y    | 11,3 | 11,5 | 11,7 | 11,9 | 11,8 | 12,1 | 12,0 | 12,3 | 12,0 | 12,3 | 12,3 | 12,4 | 11,9 | 11,5 | 12,0 | 12,2 | 12,4 | 12,8 | 13,0 |
| UE ..... S074152Y           | 12,4 | 12,5 | 12,7 | 12,9 | 12,7 | 13,0 | 12,9 | 13,8 | 13,4 | 13,3 | 13,2 | 13,1 | 12,8 | 12,5 | 13,0 | 13,2 | 13,7 | 14,0 | 14,3 |
| <i>Medie esclusa Italia</i> |      |      |      |      |      |      |      |      |      |      |      |      |      |      |      |      |      |      |      |
| Area-Euro ..... S080027Y    | 11,2 | 11,2 | 11,5 | 11,6 | 11,5 | 11,8 | 11,6 | 11,8 | 11,4 | 11,7 | 11,7 | 11,6 | 11,3 | 10,9 | 11,3 | 11,3 | 12,0 | 12,3 | 12,6 |
| UE ..... S089327Y           | 12,5 | 12,5 | 12,7 | 12,9 | 12,7 | 12,9 | 12,9 | 13,7 | 13,2 | 13,1 | 12,9 | 12,6 | 12,5 | 12,2 | 12,6 | 12,8 | 13,6 | 13,8 | 14,2 |
| Fr, Ge, RU ..... S098761Y   | 11,8 | 11,7 | 11,9 | 12,0 | 11,6 | 11,6 | 11,5 | 12,6 | 12,0 | 12,0 | 11,7 | 11,4 | 11,3 | 11,2 | 11,5 | 11,8 | 12,9 | 13,3 | 13,8 |
| Stati Uniti ..... S126879Y  | 13,2 | 12,6 | 12,5 | 12,7 | 12,8 | 13,6 | 13,2 | 13,5 | 13,2 | 12,6 | 12,5 | 12,8 | 13,1 | 13,6 | 14,3 | 15,0 | .... | .... | .... |
| Giappone ..... S135380Y     | 11,3 | 11,6 | 11,7 | 12,0 | 12,1 | 12,8 | 12,9 | 13,5 | 13,6 | 13,6 | 12,6 | 11,5 | 10,5 | 10,0 | 9,9  | 9,9  | 8,9  | .... | .... |
| Canada ..... S142300Y       | 15,0 | 14,6 | 14,6 | 14,6 | 15,4 | 15,9 | 16,1 | 16,0 | 17,2 | 16,9 | 16,5 | 16,0 | 16,1 | 16,4 | 17,4 | 18,0 | 18,3 | .... | .... |

**Imposte indirette**  
(in percentuale del PIL)

| Paesi                       | 1982 | 1983 | 1984 | 1985 | 1986 | 1987 | 1988 | 1989 | 1990 | 1991 | 1992 | 1993 | 1994 | 1995 | 1996 | 1997 | 1998 | 1999 | 2000 |
|-----------------------------|------|------|------|------|------|------|------|------|------|------|------|------|------|------|------|------|------|------|------|
| Italia ..... S169729Y       | 8,6  | 9,2  | 9,3  | 9,0  | 9,1  | 9,5  | 10,0 | 10,4 | 10,7 | 11,1 | 11,3 | 12,0 | 11,8 | 12,1 | 11,8 | 12,4 | 15,3 | 15,2 | 15,1 |
| Belgio ..... S179769Y       | 12,7 | 12,8 | 12,5 | 12,2 | 11,9 | 12,3 | 12,1 | 12,2 | 12,3 | 12,2 | 12,3 | 12,6 | 12,9 | 12,2 | 12,7 | 12,9 | 12,9 | 13,3 | 13,3 |
| Danimarca ..... S192646Y    | 17,3 | 17,5 | 17,7 | 18,0 | 19,2 | 19,0 | 19,3 | 18,3 | 17,6 | 17,3 | 17,1 | 17,4 | 18,0 | 16,9 | 17,3 | 17,5 | 18,0 | 17,8 | 17,0 |
| Germania ..... S200086Y     | 12,7 | 12,9 | 12,9 | 12,6 | 12,3 | 12,3 | 12,3 | 12,5 | 12,5 | 12,4 | 12,5 | 12,8 | 13,2 | 11,4 | 11,4 | 11,4 | 11,6 | 12,2 | 12,0 |
| Grecia ..... S207219Y       | 11,9 | 12,7 | 12,6 | 12,7 | 14,3 | 14,8 | 13,7 | 12,4 | 14,0 | 14,8 | 15,5 | 14,9 | 14,5 | 13,6 | 14,0 | 14,3 | 14,4 | 15,2 | 15,3 |
| Spagna ..... S214200Y       | 7,7  | 8,4  | 8,9  | 9,5  | 10,8 | 10,8 | 10,6 | 10,6 | 10,4 | 10,4 | 11,0 | 10,3 | 10,7 | 10,2 | 10,2 | 10,5 | 11,1 | 11,7 | 11,6 |
| Francia ..... S221530Y      | 15,4 | 15,5 | 15,8 | 15,8 | 15,5 | 15,7 | 15,6 | 15,2 | 15,1 | 14,7 | 14,6 | 14,7 | 15,0 | 15,4 | 16,1 | 16,0 | 16,0 | 16,1 | 15,7 |
| Irlanda ..... S231440Y      | 17,2 | 18,0 | 18,0 | 17,4 | 17,5 | 17,3 | 16,7 | 16,7 | 15,7 | 15,3 | 15,1 | 14,3 | 15,0 | 13,5 | 13,7 | 13,5 | 13,2 | 13,4 | 13,4 |
| Lussemburgo ..... S242947Y  | 13,8 | 15,6 | 15,3 | 15,5 | 15,0 | 15,1 | 15,2 | 15,2 | 15,4 | 15,5 | 15,9 | 16,6 | 16,6 | 12,5 | 12,7 | 12,9 | 13,4 | 14,2 | 14,9 |
| Paesi Bassi ..... S272210Y  | 11,7 | 11,8 | 12,2 | 12,1 | 12,6 | 13,3 | 13,3 | 12,5 | 12,4 | 12,4 | 12,8 | 13,0 | 13,0 | 10,7 | 11,2 | 11,4 | 11,6 | 12,2 | 12,2 |
| Austria ..... S282840Y      | 15,9 | 15,9 | 16,6 | 16,5 | 16,3 | 16,4 | 16,3 | 16,2 | 15,9 | 15,7 | 15,9 | 16,0 | 16,0 | 14,3 | 14,5 | 15,0 | 15,0 | 15,1 | 14,6 |
| Portogallo ..... S289762Y   | 13,6 | 14,6 | 14,0 | 14,2 | 14,9 | 14,2 | 14,4 | 13,5 | 13,5 | 13,3 | 14,2 | 13,4 | 13,8 | 14,3 | 14,4 | 14,2 | 14,6 | 15,0 | 14,8 |
| Finlandia ..... S296826Y    | 13,4 | 13,4 | 14,1 | 14,2 | 14,6 | 14,7 | 15,4 | 15,5 | 15,6 | 15,6 | 15,4 | 15,1 | 14,8 | 13,7 | 13,5 | 14,3 | 14,1 | 14,0 | 13,3 |
| Svezia ..... S306539Y       | 14,0 | 15,2 | 15,8 | 16,5 | 16,8 | 17,3 | 16,4 | 16,1 | 17,1 | 17,7 | 16,2 | 15,6 | 14,9 | 13,7 | 14,3 | 14,8 | 15,3 | 16,9 | 14,7 |
| Regno Unito ..... S315642Y  | 14,6 | 14,4 | 14,3 | 14,0 | 14,4 | 14,3 | 14,4 | 13,9 | 13,7 | 14,5 | 14,2 | 14,1 | 14,2 | 13,2 | 13,3 | 13,6 | 13,5 | 14,0 | 14,1 |
| <i>Medie inclusa Italia</i> |      |      |      |      |      |      |      |      |      |      |      |      |      |      |      |      |      |      |      |
| Area-Euro ..... S324301Y    | 12,3 | 12,6 | 12,7 | 12,6 | 12,6 | 12,7 | 12,8 | 12,8 | 12,7 | 12,6 | 12,8 | 13,0 | 13,3 | 12,5 | 12,6 | 12,8 | 13,5 | 13,8 | 13,6 |
| UE ..... S330958Y           | 12,9 | 13,1 | 13,2 | 13,1 | 13,2 | 13,3 | 13,3 | 13,2 | 13,1 | 13,2 | 13,2 | 13,4 | 13,6 | 12,7 | 12,9 | 13,1 | 13,6 | 14,0 | 13,8 |
| <i>Medie esclusa Italia</i> |      |      |      |      |      |      |      |      |      |      |      |      |      |      |      |      |      |      |      |
| Area-Euro ..... S338698Y    | 13,2 | 13,4 | 13,6 | 13,5 | 13,5 | 13,6 | 13,5 | 13,4 | 13,3 | 13,0 | 13,1 | 13,3 | 13,6 | 12,6 | 12,8 | 12,9 | 13,1 | 13,5 | 13,3 |
| UE ..... S346146Y           | 13,6 | 13,7 | 13,9 | 13,8 | 13,9 | 14,0 | 13,9 | 13,7 | 13,6 | 13,6 | 13,6 | 13,6 | 13,8 | 12,8 | 13,1 | 13,2 | 13,4 | 13,8 | 13,6 |
| Fr, Ge, RU ..... S353581Y   | 14,2 | 14,1 | 14,2 | 14,1 | 13,9 | 13,9 | 13,9 | 13,8 | 13,7 | 13,6 | 13,5 | 13,7 | 14,0 | 13,0 | 13,3 | 13,4 | 13,4 | 13,8 | 13,7 |
| Stati Uniti ..... S362578Y  | 8,1  | 8,2  | 8,2  | 8,1  | 8,1  | 8,1  | 7,9  | 7,9  | 8,0  | 8,4  | 8,4  | 8,4  | 8,5  | 8,3  | 8,2  | 8,0  | .... | .... | .... |
| Giappone ..... S371531Y     | 7,5  | 7,3  | 7,6  | 7,8  | 7,5  | 8,1  | 8,3  | 8,0  | 8,2  | 7,6  | 7,9  | 7,8  | 7,9  | 8,1  | 8,2  | 8,1  | 8,8  | .... | .... |
| Canada ..... S378898Y       | 13,5 | 13,0 | 13,0 | 12,8 | 13,4 | 13,6 | 13,7 | 14,0 | 14,1 | 15,0 | 15,2 | 15,0 | 14,6 | 14,3 | 14,1 | 14,1 | 14,2 | .... | .... |

**Contributi sociali**  
(in percentuale del PIL)

| Paesi                       | 1982 | 1983 | 1984 | 1985 | 1986 | 1987 | 1988 | 1989 | 1990 | 1991 | 1992 | 1993 | 1994 | 1995 | 1996 | 1997 | 1998 | 1999 | 2000 |
|-----------------------------|------|------|------|------|------|------|------|------|------|------|------|------|------|------|------|------|------|------|------|
| Italia ..... S387623Y       | 13,8 | 14,1 | 13,6 | 13,6 | 14,0 | 13,8 | 13,7 | 14,1 | 14,4 | 14,9 | 15,1 | 15,3 | 15,1 | 14,7 | 15,0 | 15,3 | 12,9 | 12,8 | 12,7 |
| Belgio ..... S420677Y       | 15,7 | 16,3 | 16,9 | 17,4 | 17,5 | 17,7 | 17,2 | 16,9 | 17,0 | 17,7 | 18,0 | 18,5 | 18,0 | 16,8 | 16,8 | 16,7 | 16,6 | 16,5 | 16,2 |
| Danimarca ..... S476737Y    | 2,3  | 2,8  | 2,8  | 2,8  | 2,5  | 2,9  | 2,2  | 2,2  | 2,4  | 2,4  | 2,5  | 2,6  | 2,9  | 2,6  | 2,6  | 2,6  | 2,6  | 3,1  | 3,2  |
| Germania ..... S484720Y     | 17,9 | 17,4 | 17,4 | 17,6 | 17,5 | 17,6 | 17,5 | 17,2 | 16,9 | 17,7 | 18,1 | 18,7 | 19,2 | 18,8 | 19,4 | 19,6 | 19,2 | 18,9 | 18,7 |
| Grecia ..... S517097Y       | 10,7 | 11,3 | 11,5 | 11,7 | 11,4 | 11,6 | 10,9 | 11,4 | 11,7 | 11,2 | 11,1 | 12,1 | 12,3 | 12,6 | 12,9 | 13,3 | 13,5 | 13,7 | 13,8 |
| Spagna ..... S524315Y       | 13,2 | 13,6 | 12,9 | 13,2 | 12,9 | 12,9 | 12,4 | 12,7 | 13,0 | 13,3 | 14,2 | 14,5 | 14,2 | 13,0 | 13,2 | 13,1 | 13,1 | 13,1 | 13,4 |
| Francia ..... S552928Y      | 20,2 | 20,7 | 21,1 | 21,1 | 20,7 | 21,0 | 20,8 | 20,9 | 21,0 | 21,0 | 21,3 | 21,6 | 21,1 | 20,5 | 20,7 | 20,3 | 18,2 | 18,4 | 18,6 |
| Irlanda ..... S578734Y      | 5,3  | 5,4  | 5,4  | 5,4  | 5,3  | 5,2  | 5,1  | 5,0  | 5,0  | 5,2  | 5,3  | 5,3  | 5,1  | 6,8  | 6,3  | 6,0  | 5,8  | 5,8  | 5,8  |
| Lussemburgo ..... S599182Y  | 13,8 | 13,2 | 13,1 | 12,9 | 12,6 | 13,0 | .... | .... | .... | .... | .... | .... | .... | 12,4 | 12,3 | 11,8 | 11,6 | 11,9 | 11,6 |
| Paesi Bassi ..... S632811Y  | 19,6 | 21,7 | 20,7 | 20,5 | 19,6 | 20,5 | 20,6 | 18,9 | 17,1 | 18,0 | 18,6 | 18,6 | 19,1 | 17,2 | 16,6 | 16,6 | 16,5 | 17,1 | 17,1 |
| Austria ..... S695067Y      | 14,5 | 14,3 | 14,5 | 14,8 | 14,8 | 14,9 | 14,9 | 14,8 | 15,7 | 15,8 | 16,5 | 17,1 | 17,5 | 17,4 | 17,5 | 17,3 | 17,2 | 17,3 | 17,0 |
| Portogallo ..... S720228Y   | 9,4  | 9,4  | 9,4  | 9,0  | 10,2 | 10,4 | 10,0 | 9,9  | 10,4 | 10,9 | 11,5 | 12,1 | 11,8 | 11,0 | 11,0 | 11,1 | 11,4 | 11,5 | 11,9 |
| Finlandia ..... S745594Y    | 10,7 | 10,3 | 10,6 | 11,5 | 11,5 | 11,5 | 11,6 | 11,6 | 13,1 | 14,0 | 15,0 | 15,5 | 16,2 | 14,9 | 14,3 | 13,4 | 13,0 | 13,0 | 12,1 |
| Svezia ..... S777937Y       | 15,1 | 14,8 | 14,3 | 14,0 | 14,2 | 13,8 | 14,0 | 15,1 | 15,5 | 15,4 | 14,7 | 14,3 | 14,4 | 14,2 | 15,3 | 15,0 | 15,1 | 13,8 | 16,4 |
| Regno Unito ..... S816433Y  | 6,6  | 6,9  | 6,9  | 6,8  | 6,9  | 6,6  | 6,7  | 7,9  | 7,7  | 7,8  | 7,8  | 7,8  | 7,8  | 7,6  | 7,5  | 7,5  | 7,6  | 7,6  | 7,6  |
| <i>Medie inclusa Italia</i> |      |      |      |      |      |      |      |      |      |      |      |      |      |      |      |      |      |      |      |
| Area-Euro ..... S825182Y    | 16,9 | 17,1 | 16,9 | 17,0 | 16,9 | 17,0 | 16,8 | 16,6 | 16,7 | 17,0 | 17,5 | 18,1 | 18,1 | 17,5 | 17,7 | 17,6 | 16,5 | 16,5 | 16,3 |
| UE ..... S832249Y           | 14,7 | 14,9 | 14,8 | 14,9 | 15,0 | 15,0 | 14,7 | 14,9 | 14,9 | 15,3 | 15,7 | 16,2 | 16,2 | 15,7 | 15,8 | 15,6 | 14,7 | 14,6 | 14,5 |
| <i>Medie esclusa Italia</i> |      |      |      |      |      |      |      |      |      |      |      |      |      |      |      |      |      |      |      |
| Area-Euro ..... S842712Y    | 17,6 | 17,8 | 17,7 | 17,9 | 17,7 | 17,8 | 17,6 | 17,3 | 17,2 | 17,7 | 18,1 | 18,6 | 18,7 | 18,0 | 18,2 | 18,1 | 17,3 | 17,3 | 17,1 |
| UE ..... S851229Y           | 14,8 | 15,1 | 15,0 | 15,1 | 15,2 | 15,2 | 14,9 | 15,0 | 15,0 | 15,4 | 15,8 | 16,3 | 16,4 | 15,9 | 16,0 | 15,6 | 15,0 | 14,9 | 14,7 |
| Fr, Ge, RU ..... S861383Y   | 15,4 | 15,5 | 15,7 | 15,7 | 15,9 | 15,9 | 15,6 | 15,8 | 15,8 | 16,2 | 16,6 | 17,1 | 17,1 | 16,9 | 17,1 | 16,5 | 15,7 | 15,5 | 15,2 |
| Stati Uniti ..... S898573Y  | 7,6  | 7,6  | 7,6  | 7,8  | 8,0  | 8,0  | 8,2  | 8,1  | 8,2  | 8,4  | 8,4  | 8,3  | 8,4  | 8,4  | 8,3  | 8,3  | .... | .... | .... |
| Giappone ..... S906164Y     | 8,0  | 8,1  | 8,1  | 8,2  | 8,3  | 8,5  | 8,4  | 8,3  | 9,1  | 9,0  | 9,2  | 9,4  | 9,5  | 10,3 | 10,2 | 10,5 | 11,0 | .... | .... |
| Canada ..... S917789Y       | 4,1  | 4,4  | 4,3  | 4,4  | 4,6  | 4,7  | 4,8  | 4,5  | 5,0  | 5,3  | 5,8  | 5,7  | 5,7  | 5,6  | 5,4  | 5,3  | 5,4  | .... | .... |

**Tav. 15**  
**TUEE0240**

**Totale delle spese**  
(in percentuale del PIL)

| Paesi                       | 1982 | 1983 | 1984 | 1985 | 1986 | 1987 | 1988 | 1989 | 1990 | 1991 | 1992 | 1993 | 1994 | 1995 | 1996 | 1997 | 1998 | 1999 | 2000 |
|-----------------------------|------|------|------|------|------|------|------|------|------|------|------|------|------|------|------|------|------|------|------|
| Italia ..... S949950Y       | 48,5 | 49,9 | 50,1 | 51,2 | 51,1 | 50,7 | 50,8 | 51,8 | 54,4 | 55,5 | 56,6 | 57,6 | 54,3 | 53,2 | 52,9 | 50,7 | 49,2 | 48,4 | 47,3 |
| Belgio ..... S961643Y       | 62,4 | 62,6 | 61,3 | 60,7 | 60,1 | 58,4 | 56,0 | 54,2 | 53,6 | 54,9 | 56,0 | 57,3 | 55,9 | 53,0 | 53,0 | 51,6 | 50,9 | 50,7 | 49,9 |
| Danimarca ..... S969103Y    | 59,2 | 59,7 | 58,2 | 57,4 | 53,5 | 54,9 | 59,1 | 59,2 | 58,7 | 59,8 | 60,6 | 63,2 | 63,6 | 60,3 | 59,8 | 58,0 | 56,9 | 55,4 | 53,3 |
| Germania ..... S977328Y     | 49,7 | 48,4 | 47,9 | 47,5 | 46,8 | 47,2 | 46,7 | 45,3 | 45,6 | 47,7 | 48,6 | 49,8 | 49,4 | 49,6 | 50,3 | 49,3 | 48,6 | 48,6 | 48,1 |
| Grecia ..... S985161Y       | .... | .... | .... | .... | .... | .... | .... | .... | .... | .... | .... | .... | .... | 47,8 | 45,9 | 44,7 | 44,6 | 45,2 | 44,7 |
| Spagna ..... S994524Y       | 37,4 | 38,5 | 38,9 | 42,2 | 42,3 | 42,1 | 40,7 | 42,6 | 43,6 | 44,7 | 46,1 | 49,1 | 47,5 | 45,0 | 43,8 | 42,2 | 41,7 | 40,8 | 40,0 |
| Francia ..... S005513Y      | 51,4 | 52,4 | 52,9 | 53,1 | 52,7 | 52,2 | 51,5 | 50,4 | 51,2 | 51,9 | 53,9 | 56,2 | 55,9 | 55,2 | 55,5 | 55,0 | 54,0 | 53,8 | 53,2 |
| Irlanda ..... S013297Y      | 53,1 | 52,8 | 51,4 | 52,1 | 51,9 | 50,1 | 45,3 | 39,4 | 40,0 | 40,9 | 41,0 | 40,9 | 40,0 | 41,6 | 39,7 | 37,8 | 35,7 | 36,3 | 33,3 |
| Lussemburgo .... S020306Y   | 51,7 | 51,0 | 48,0 | 46,4 | 45,1 | 47,8 | .... | .... | .... | .... | .... | .... | .... | 45,1 | 45,4 | 43,4 | 43,2 | 42,6 | 41,2 |
| Paesi Bassi ..... S029412Y  | 61,1 | 61,2 | 60,1 | 58,3 | 58,2 | 59,8 | 58,1 | 55,3 | 55,5 | 56,1 | 56,6 | 56,8 | 54,7 | 51,4 | 49,6 | 48,2 | 47,1 | 46,5 | 46,0 |
| Austria ..... S041091Y      | 49,8 | 49,7 | 50,0 | 51,0 | 51,9 | 52,3 | 51,1 | 49,7 | 50,4 | 51,5 | 52,2 | 55,2 | 54,6 | 57,2 | 56,6 | 53,9 | 54,3 | 53,7 | 52,2 |
| Portogallo ..... S048889Y   | 41,8 | 42,8 | 48,3 | 51,3 | 40,6 | 39,6 | 38,6 | 38,1 | 41,7 | 44,4 | 44,6 | 46,0 | 45,1 | 44,9 | 45,6 | 44,4 | 44,1 | 44,8 | 45,1 |
| Finlandia ..... S056165Y    | 41,6 | 43,3 | 43,0 | 44,8 | 45,5 | 46,0 | 45,5 | 43,5 | 47,4 | 56,2 | 61,6 | 63,1 | 62,2 | 59,9 | 59,9 | 56,8 | 53,3 | 51,8 | 48,4 |
| Svezia ..... S064999Y       | .... | .... | .... | .... | .... | .... | .... | 59,9 | 60,6 | 62,7 | 68,6 | 72,5 | 69,7 | 67,6 | 65,3 | 63,1 | 61,0 | 60,3 | 58,4 |
| Regno Unito ..... S072440Y  | 45,3 | 45,3 | 45,7 | 44,7 | 43,2 | 41,5 | 39,3 | 41,6 | 43,7 | 44,6 | 46,8 | 47,0 | 46,2 | 45,9 | 44,2 | 42,0 | 40,7 | 40,1 | 40,1 |
| <i>Medie inclusa Italia</i> |      |      |      |      |      |      |      |      |      |      |      |      |      |      |      |      |      |      |      |
| Area-Euro ..... S082144Y    | 49,9 | 50,2 | 50,1 | 50,5 | 50,1 | 50,0 | 49,2 | 48,4 | 49,4 | 50,5 | 51,9 | 53,5 | 52,4 | 51,6 | 51,6 | 50,2 | 49,3 | 48,9 | 48,0 |
| UE ..... S089311Y           | 49,2 | 49,6 | 49,5 | 49,7 | 49,1 | 48,8 | 47,8 | 48,0 | 49,1 | 50,2 | 51,9 | 53,3 | 52,3 | 51,4 | 51,1 | 49,4 | 48,3 | 47,8 | 47,0 |
| <i>Medie esclusa Italia</i> |      |      |      |      |      |      |      |      |      |      |      |      |      |      |      |      |      |      |      |
| Area-Euro ..... S099009Y    | 50,2 | 50,3 | 50,1 | 50,3 | 49,8 | 49,8 | 48,7 | 47,6 | 48,2 | 49,6 | 50,8 | 52,6 | 51,9 | 51,3 | 51,3 | 50,1 | 49,3 | 49,0 | 48,2 |
| UE ..... S108163Y           | 49,4 | 49,5 | 49,4 | 49,4 | 48,7 | 48,4 | 47,1 | 47,3 | 48,2 | 49,5 | 51,1 | 52,5 | 51,8 | 51,1 | 50,8 | 49,2 | 48,2 | 47,7 | 46,9 |
| Fr, Ge, RU ..... S116868Y   | 49,0 | 48,8 | 48,9 | 48,5 | 47,8 | 47,4 | 46,2 | 46,0 | 46,9 | 48,2 | 49,8 | 51,1 | 50,6 | 50,5 | 50,5 | 48,9 | 48,0 | 47,6 | 47,1 |
| Stati Uniti ..... S127237Y  | .... | .... | .... | .... | .... | .... | .... | .... | .... | .... | .... | .... | .... | .... | .... | .... | .... | .... | .... |
| Giappone ..... S136275Y     | .... | .... | .... | .... | .... | .... | .... | .... | .... | .... | .... | .... | .... | .... | .... | .... | .... | .... | .... |
| Canada ..... S145012Y       | .... | .... | .... | .... | .... | .... | .... | .... | .... | .... | .... | .... | .... | .... | .... | .... | .... | .... | .... |

**Tav. 16**  
**TUEE0250**

**Totale delle spese al netto degli interessi**  
(in percentuale del PIL)

| Paesi                       | 1982 | 1983 | 1984 | 1985 | 1986 | 1987 | 1988 | 1989 | 1990 | 1991 | 1992 | 1993 | 1994 | 1995 | 1996 | 1997 | 1998 | 1999 | 2000 |
|-----------------------------|------|------|------|------|------|------|------|------|------|------|------|------|------|------|------|------|------|------|------|
| Italia ..... S155116Y       | 41,5 | 42,5 | 42,1 | 43,4 | 42,8 | 42,9 | 42,9 | 43,0 | 43,8 | 43,7 | 44,0 | 44,6 | 42,9 | 41,6 | 41,4 | 41,4 | 41,2 | 41,7 | 40,8 |
| Belgio ..... S189103Y       | 53,2 | 53,3 | 51,5 | 50,2 | 49,0 | 47,9 | 46,0 | 43,9 | 43,1 | 44,7 | 45,2 | 46,4 | 45,7 | 43,7 | 44,1 | 43,6 | 43,2 | 43,5 | 42,9 |
| Danimarca ..... S197304Y    | 53,3 | 51,8 | 48,8 | 47,8 | 44,8 | 46,8 | 51,2 | 51,7 | 51,1 | 52,3 | 53,7 | 55,7 | 56,6 | 53,9 | 53,7 | 52,3 | 51,7 | 50,8 | 49,2 |
| Germania ..... S206862Y     | 46,9 | 45,4 | 44,9 | 44,4 | 43,8 | 44,3 | 43,8 | 42,6 | 43,0 | 45,1 | 45,3 | 46,5 | 46,1 | 45,9 | 46,6 | 45,6 | 45,0 | 45,1 | 44,8 |
| Grecia ..... S217083Y       | .... | .... | .... | .... | .... | .... | .... | .... | .... | .... | .... | .... | .... | 36,7 | 35,3 | 36,5 | 36,7 | 37,6 | 37,5 |
| Spagna ..... S228411Y       | 36,5 | 37,2 | 36,9 | 40,2 | 38,4 | 37,7 | 37,4 | 38,7 | 39,6 | 40,9 | 41,8 | 44,0 | 42,7 | 39,8 | 38,4 | 37,5 | 37,4 | 37,2 | 36,7 |
| Francia ..... S238999Y      | 49,3 | 49,9 | 50,3 | 50,3 | 49,8 | 49,4 | 48,8 | 47,7 | 48,3 | 49,0 | 50,7 | 52,8 | 52,4 | 51,5 | 51,5 | 51,3 | 50,4 | 50,4 | 49,9 |
| Irlanda ..... S246301Y      | 44,5 | 44,0 | 42,5 | 42,4 | 42,7 | 40,9 | 37,0 | 31,9 | 32,5 | 33,7 | 34,3 | 34,6 | 34,5 | 36,2 | 35,1 | 33,6 | 32,2 | 33,9 | 31,2 |
| Lussemburgo .... S253242Y   | 50,2 | 49,5 | 46,5 | 45,3 | 44,1 | 46,8 | .... | .... | .... | .... | .... | .... | .... | 44,8 | 45,1 | 43,0 | 42,9 | 42,3 | 40,9 |
| Paesi Bassi ..... S282863Y  | 55,9 | 55,4 | 53,9 | 51,9 | 51,8 | 53,4 | 51,7 | 49,3 | 49,5 | 49,9 | 50,3 | 50,6 | 48,8 | 45,5 | 44,1 | 43,1 | 42,3 | 42,1 | 42,0 |
| Austria ..... S315296Y      | 46,7 | 46,7 | 46,7 | 47,5 | 48,3 | 48,4 | 47,1 | 45,7 | 46,4 | 47,3 | 47,9 | 50,8 | 50,5 | 52,9 | 52,4 | 50,0 | 50,5 | 50,2 | 48,6 |
| Portogallo ..... S324252Y   | 36,6 | 36,7 | 41,4 | 43,6 | 32,8 | 31,9 | 31,7 | 31,9 | 33,6 | 36,5 | 37,4 | 39,8 | 38,9 | 38,7 | 40,2 | 40,1 | 40,6 | 41,6 | 42,0 |
| Finlandia ..... S333195Y    | 40,3 | 41,7 | 41,3 | 43,0 | 43,8 | 44,3 | 43,8 | 42,0 | 45,9 | 54,2 | 58,9 | 58,5 | 57,1 | 55,9 | 55,7 | 52,6 | 49,7 | 48,7 | 45,7 |
| Svezia ..... S355974Y       | .... | .... | .... | .... | .... | .... | .... | 54,6 | 55,6 | 57,6 | 63,2 | 66,3 | 62,9 | 60,8 | 58,6 | 56,7 | 55,1 | 55,5 | 54,1 |
| Regno Unito ..... S393713Y  | 40,2 | 40,6 | 40,9 | 39,7 | 38,7 | 37,2 | 35,3 | 37,4 | 39,9 | 41,3 | 43,7 | 43,8 | 42,8 | 42,2 | 40,5 | 38,3 | 37,2 | 37,1 | 37,4 |
| <i>Medie inclusa Italia</i> |      |      |      |      |      |      |      |      |      |      |      |      |      |      |      |      |      |      |      |
| Area-Euro ..... S401358Y    | 46,2 | 46,1 | 45,7 | 46,1 | 45,3 | 45,4 | 44,7 | 43,8 | 44,5 | 45,5 | 46,3 | 47,9 | 47,1 | 46,0 | 45,9 | 45,2 | 44,6 | 44,7 | 44,0 |
| UE ..... S408952Y           | 45,3 | 45,3 | 45,0 | 45,0 | 44,3 | 44,2 | 43,3 | 43,3 | 44,3 | 45,5 | 46,7 | 48,0 | 47,1 | 46,0 | 45,6 | 44,4 | 43,7 | 43,7 | 43,1 |
| <i>Medie esclusa Italia</i> |      |      |      |      |      |      |      |      |      |      |      |      |      |      |      |      |      |      |      |
| Area-Euro ..... S417688Y    | 47,2 | 47,0 | 46,7 | 46,7 | 46,0 | 46,0 | 45,2 | 44,0 | 44,5 | 46,0 | 46,8 | 48,4 | 47,7 | 46,9 | 46,9 | 46,0 | 45,4 | 45,3 | 44,7 |
| UE ..... S424705Y           | 45,9 | 45,8 | 45,5 | 45,3 | 44,6 | 44,4 | 43,4 | 43,4 | 44,3 | 45,8 | 47,1 | 48,4 | 47,6 | 46,6 | 46,3 | 44,9 | 44,1 | 44,1 | 43,5 |
| Fr, Ge, RU ..... S434375Y   | 45,8 | 45,5 | 45,5 | 45,0 | 44,5 | 44,2 | 43,1 | 42,8 | 43,9 | 45,3 | 46,6 | 47,8 | 47,2 | 46,8 | 46,7 | 45,3 | 44,4 | 44,3 | 43,9 |
| Stati Uniti ..... S445172Y  | .... | .... | .... | .... | .... | .... | .... | .... | .... | .... | .... | .... | .... | .... | .... | .... | .... | .... | .... |
| Giappone ..... S452824Y     | .... | .... | .... | .... | .... | .... | .... | .... | .... | .... | .... | .... | .... | .... | .... | .... | .... | .... | .... |
| Canada ..... S462029Y       | .... | .... | .... | .... | .... | .... | .... | .... | .... | .... | .... | .... | .... | .... | .... | .... | .... | .... | .... |

**Tav. 17**  
**TUEE0260**

## Spese correnti

(in percentuale del PIL)

| Paesi                       | 1982 | 1983 | 1984 | 1985 | 1986 | 1987 | 1988 | 1989 | 1990 | 1991 | 1992 | 1993 | 1994 | 1995 | 1996 | 1997 | 1998 | 1999 | 2000 |
|-----------------------------|------|------|------|------|------|------|------|------|------|------|------|------|------|------|------|------|------|------|------|
| Italia ..... S485052Y       | 43,4 | 44,9 | 45,1 | 45,1 | 45,7 | 45,3 | 45,6 | 46,7 | 48,9 | 50,6 | 52,1 | 53,3 | 50,6 | 48,5 | 49,1 | 47,2 | 45,5 | 44,6 | 43,6 |
| Belgio ..... S494611Y       | 57,5 | 58,2 | 57,5 | 57,2 | 56,9 | 55,5 | 53,1 | 52,0 | 51,5 | 52,8 | 53,7 | 54,8 | 53,3 | 50,9 | 50,9 | 49,2 | 48,5 | 48,0 | 47,2 |
| Danimarca ..... S507553Y    | 55,1 | 55,9 | 54,9 | 54,0 | 50,9 | 52,3 | 56,9 | 57,2 | 56,8 | 57,6 | 58,3 | 60,9 | 61,2 | 57,3 | 56,8 | 54,9 | 53,9 | 52,4 | 50,3 |
| Germania ..... S536279Y     | 44,9 | 44,0 | 43,6 | 43,4 | 42,8 | 43,3 | 42,9 | 41,6 | 42,0 | 42,9 | 44,0 | 45,3 | 45,5 | 44,9 | 46,2 | 45,5 | 44,8 | 44,8 | 44,3 |
| Grecia ..... S546462Y       | 32,7 | 33,8 | 35,0 | 38,2 | 37,9 | 38,9 | 39,2 | 40,3 | 42,5 | 40,3 | 41,7 | 43,9 | 44,6 | 43,3 | 42,2 | 40,3 | 40,1 | 40,1 | 39,7 |
| Spagna ..... S555443Y       | 32,2 | 33,5 | 34,0 | 35,2 | 36,3 | 36,9 | 35,0 | 36,1 | 37,1 | 38,3 | 40,6 | 43,2 | 41,8 | 39,2 | 39,1 | 37,6 | 37,0 | 35,9 | 35,2 |
| Francia ..... S563490Y      | 47,2 | 48,5 | 49,2 | 49,4 | 48,8 | 48,4 | 47,3 | 46,3 | 46,6 | 47,6 | 49,4 | 52,0 | 51,4 | 49,2 | 50,0 | 49,8 | 48,6 | 48,3 | 47,9 |
| Irlanda ..... S574970Y      | 46,1 | 46,7 | 46,2 | 46,9 | 47,0 | 46,0 | 42,5 | 36,8 | 37,0 | 38,0 | 38,1 | 37,7 | 36,5 | 36,8 | 35,3 | 33,6 | 31,2 | 29,5 | 27,6 |
| Lussemburgo ..... S583947Y  | 44,2 | 43,4 | 41,7 | 41,1 | 40,3 | 42,6 | .... | .... | .... | .... | .... | .... | .... | 39,8 | 40,2 | 38,6 | 38,1 | 37,8 | 35,8 |
| Paesi Bassi ..... S592971Y  | 55,3 | 56,1 | 54,8 | 53,5 | 53,1 | 54,5 | 53,6 | 51,2 | 51,7 | 52,5 | 53,3 | 53,5 | 51,5 | 47,4 | 45,9 | 44,7 | 43,4 | 42,7 | 42,0 |
| Austria ..... S603357Y      | 44,1 | 43,8 | 44,3 | 45,3 | 46,1 | 46,9 | 45,9 | 44,9 | 45,6 | 46,6 | 47,3 | 50,0 | 49,5 | 49,8 | 49,3 | 47,5 | 47,4 | 47,0 | 46,3 |
| Portogallo ..... S612843Y   | 35,6 | 37,4 | 41,2 | 40,2 | 35,8 | 35,4 | 34,2 | 33,3 | 36,5 | 39,0 | 38,6 | 40,0 | 40,1 | 39,7 | 39,6 | 38,2 | 37,8 | 38,1 | 39,5 |
| Finlandia ..... S621248Y    | 37,3 | 38,9 | 39,1 | 40,8 | 41,7 | 41,9 | 40,6 | 40,0 | 43,0 | 51,5 | 57,2 | 59,5 | 58,3 | 53,7 | 53,1 | 50,7 | 47,6 | 46,4 | 43,6 |
| Svezia ..... S646030Y       | 61,2 | 61,1 | 59,7 | 61,1 | 59,7 | 58,2 | 57,0 | 57,0 | 58,1 | 59,9 | 64,0 | 67,2 | 66,1 | 60,3 | 59,3 | 57,1 | 56,2 | 54,5 | 53,1 |
| Regno Unito ..... S657081Y  | 43,0 | 42,5 | 42,8 | 42,1 | 41,0 | 39,6 | 37,8 | 38,6 | 38,9 | 40,7 | 43,3 | 43,6 | 43,0 | 41,5 | 40,8 | 39,2 | 38,2 | 37,8 | 37,8 |
| <i>Medie inclusa Italia</i> |      |      |      |      |      |      |      |      |      |      |      |      |      |      |      |      |      |      |      |
| Area-Euro ..... S664862Y    | 45,0 | 45,7 | 45,7 | 45,7 | 45,6 | 45,6 | 44,7 | 44,1 | 44,8 | 45,8 | 47,4 | 49,0 | 48,2 | 46,5 | 47,1 | 46,0 | 45,0 | 44,5 | 43,7 |
| UE ..... S672050Y           | 45,3 | 45,7 | 45,7 | 45,7 | 45,4 | 45,2 | 44,3 | 43,9 | 44,6 | 45,7 | 47,5 | 48,9 | 48,2 | 46,4 | 46,7 | 45,4 | 44,3 | 43,7 | 43,0 |
| <i>Medie esclusa Italia</i> |      |      |      |      |      |      |      |      |      |      |      |      |      |      |      |      |      |      |      |
| Area-Euro ..... S681166Y    | 45,4 | 45,9 | 45,8 | 45,9 | 45,5 | 45,6 | 44,5 | 43,4 | 43,9 | 44,9 | 46,4 | 48,2 | 47,7 | 46,1 | 46,7 | 45,8 | 44,8 | 44,4 | 43,7 |
| UE ..... S691879Y           | 45,6 | 45,8 | 45,8 | 45,9 | 45,4 | 45,2 | 44,0 | 43,4 | 43,9 | 45,0 | 46,7 | 48,3 | 47,8 | 46,1 | 46,4 | 45,1 | 44,1 | 43,6 | 42,9 |
| Fr, Ge, RU ..... S704190Y   | 45,1 | 45,0 | 45,2 | 45,0 | 44,4 | 44,0 | 42,9 | 42,3 | 42,7 | 43,8 | 45,5 | 46,9 | 46,7 | 45,5 | 46,1 | 45,0 | 44,0 | 43,8 | 43,3 |
| Stati Uniti ..... S713528Y  | 33,7 | 34,0 | 32,8 | 33,5 | 33,9 | 33,8 | 33,0 | 32,7 | 33,7 | 35,0 | 35,0 | 34,3 | 33,3 | 33,3 | 32,7 | 31,8 | .... | .... | .... |
| Giappone ..... S721240Y     | 25,9 | 26,7 | 26,3 | 25,9 | 26,2 | 26,2 | 25,4 | 24,7 | 25,3 | 24,5 | 25,0 | 25,8 | 26,5 | 27,8 | 27,7 | 28,0 | 29,3 | .... | .... |
| Canada ..... S730575Y       | 41,5 | 42,1 | 41,9 | 42,3 | 42,3 | 41,3 | 40,7 | 41,2 | 43,8 | 47,3 | 48,6 | 47,8 | 45,4 | 44,1 | 42,5 | 40,6 | 40,6 | .... | .... |

**Tav. 18**  
**TUEE0270**

## Spese correnti al netto degli interessi

(in percentuale del PIL)

| Paesi                       | 1982 | 1983 | 1984 | 1985 | 1986 | 1987 | 1988 | 1989 | 1990 | 1991 | 1992 | 1993 | 1994 | 1995 | 1996 | 1997 | 1998 | 1999 | 2000 |
|-----------------------------|------|------|------|------|------|------|------|------|------|------|------|------|------|------|------|------|------|------|------|
| Italia ..... S740150Y       | 36,4 | 37,5 | 37,1 | 37,3 | 37,4 | 37,5 | 37,7 | 37,9 | 38,4 | 38,7 | 39,5 | 40,3 | 39,2 | 37,0 | 37,6 | 37,8 | 37,5 | 37,9 | 37,1 |
| Belgio ..... S749384Y       | 48,4 | 48,9 | 47,7 | 46,7 | 45,9 | 45,0 | 43,1 | 41,7 | 41,0 | 42,7 | 42,9 | 43,9 | 43,1 | 41,6 | 42,0 | 41,1 | 40,9 | 40,8 | 40,3 |
| Danimarca ..... S757834Y    | 49,2 | 48,1 | 45,6 | 44,3 | 42,3 | 44,2 | 49,1 | 49,8 | 49,3 | 50,1 | 51,4 | 53,4 | 54,3 | 50,9 | 50,7 | 49,2 | 48,6 | 47,8 | 46,1 |
| Germania ..... S765410Y     | 42,1 | 41,0 | 40,6 | 40,4 | 39,8 | 40,4 | 40,1 | 38,9 | 39,3 | 40,3 | 40,8 | 42,1 | 42,1 | 41,2 | 42,5 | 41,9 | 41,2 | 41,3 | 41,0 |
| Grecia ..... S773457Y       | 29,9 | 30,2 | 30,7 | 33,2 | 32,6 | 32,3 | 31,7 | 32,7 | 32,3 | 30,9 | 30,0 | 31,1 | 30,5 | 32,1 | 31,6 | 32,0 | 32,3 | 32,6 | 32,4 |
| Spagna ..... S780725Y       | 31,2 | 32,2 | 32,0 | 33,2 | 32,5 | 32,5 | 31,7 | 32,2 | 33,1 | 34,5 | 36,3 | 38,1 | 37,1 | 34,0 | 33,7 | 32,9 | 32,7 | 32,3 | 31,9 |
| Francia ..... S789598Y      | 45,2 | 46,0 | 46,5 | 46,5 | 45,9 | 45,6 | 44,6 | 43,6 | 43,7 | 44,6 | 46,2 | 48,6 | 47,8 | 45,4 | 46,1 | 46,1 | 45,0 | 45,0 | 44,6 |
| Irlanda ..... S796666Y      | 37,5 | 37,9 | 37,3 | 37,1 | 37,8 | 36,9 | 34,2 | 29,3 | 29,5 | 30,7 | 31,4 | 31,5 | 31,0 | 31,4 | 30,8 | 29,4 | 27,8 | 27,0 | 25,5 |
| Lussemburgo ..... S803040Y  | 42,7 | 41,9 | 40,2 | 40,1 | 39,4 | 41,5 | .... | .... | .... | .... | .... | .... | .... | 39,5 | 39,8 | 38,3 | 37,7 | 37,5 | 35,5 |
| Paesi Bassi ..... S810493Y  | 50,1 | 50,4 | 48,6 | 47,1 | 46,7 | 48,1 | 47,2 | 45,2 | 45,7 | 46,3 | 47,0 | 47,3 | 45,6 | 41,5 | 40,3 | 39,5 | 38,6 | 38,3 | 38,0 |
| Austria ..... S817549Y      | 41,1 | 40,9 | 41,0 | 41,8 | 42,5 | 43,0 | 42,0 | 40,9 | 41,6 | 42,3 | 43,1 | 45,7 | 45,4 | 45,4 | 45,0 | 43,6 | 43,7 | 43,5 | 42,8 |
| Portogallo ..... S824990Y   | 30,4 | 31,3 | 34,2 | 32,4 | 28,0 | 27,7 | 27,2 | 27,0 | 28,4 | 31,2 | 31,4 | 33,8 | 33,9 | 33,4 | 34,2 | 34,0 | 34,4 | 34,8 | 36,3 |
| Finlandia ..... S836867Y    | 36,0 | 37,4 | 37,4 | 39,0 | 40,0 | 40,2 | 39,0 | 38,5 | 41,6 | 49,5 | 54,6 | 54,9 | 53,2 | 49,7 | 48,8 | 46,5 | 44,0 | 43,4 | 40,8 |
| Svezia ..... S844154Y       | 54,4 | 54,0 | 52,1 | 52,8 | 52,4 | 51,8 | 51,4 | 51,7 | 53,1 | 54,8 | 58,6 | 61,0 | 59,3 | 53,5 | 52,5 | 50,7 | 50,3 | 49,7 | 48,8 |
| Regno Unito ..... S852971Y  | 37,9 | 37,8 | 37,9 | 37,1 | 36,5 | 35,2 | 33,8 | 34,5 | 35,1 | 37,4 | 40,1 | 40,4 | 39,6 | 37,8 | 37,1 | 35,5 | 34,6 | 34,8 | 35,1 |
| <i>Medie inclusa Italia</i> |      |      |      |      |      |      |      |      |      |      |      |      |      |      |      |      |      |      |      |
| Area-Euro ..... S865309Y    | 41,4 | 41,6 | 41,3 | 41,3 | 40,8 | 41,0 | 40,3 | 39,4 | 39,9 | 40,8 | 41,8 | 43,4 | 42,9 | 40,9 | 41,5 | 41,0 | 40,3 | 40,2 | 39,7 |
| UE ..... S872723Y           | 41,2 | 41,3 | 41,1 | 40,9 | 40,5 | 40,5 | 39,7 | 39,2 | 39,7 | 40,9 | 42,2 | 43,5 | 42,9 | 41,0 | 41,3 | 40,4 | 39,7 | 39,6 | 39,2 |
| <i>Medie esclusa Italia</i> |      |      |      |      |      |      |      |      |      |      |      |      |      |      |      |      |      |      |      |
| Area-Euro ..... S882348Y    | 42,5 | 42,6 | 42,3 | 42,2 | 41,7 | 41,9 | 40,9 | 39,8 | 40,2 | 41,3 | 42,3 | 44,0 | 43,5 | 41,8 | 42,3 | 41,7 | 40,9 | 40,8 | 40,3 |
| UE ..... S889750Y           | 42,0 | 42,0 | 41,8 | 41,6 | 41,1 | 41,0 | 40,1 | 39,4 | 40,0 | 41,2 | 42,6 | 43,9 | 43,4 | 41,6 | 41,9 | 40,8 | 40,0 | 39,9 | 39,5 |
| Fr, Ge, RU ..... S898983Y   | 41,9 | 41,7 | 41,8 | 41,4 | 41,0 | 40,8 | 39,8 | 39,2 | 39,6 | 40,9 | 42,3 | 43,7 | 43,2 | 41,8 | 42,4 | 41,4 | 40,4 | 40,5 | 40,2 |
| Stati Uniti ..... S906605Y  | 29,5 | 29,6 | 28,1 | 28,6 | 28,9 | 28,9 | 28,1 | 27,8 | 28,7 | 29,9 | 30,1 | 29,7 | 28,9 | 28,7 | 28,3 | 27,6 | .... | .... | .... |
| Giappone ..... S915125Y     | 22,1 | 22,5 | 21,9 | 21,5 | 21,8 | 21,8 | 21,2 | 20,7 | 21,4 | 20,8 | 21,3 | 22,1 | 22,8 | 24,0 | 24,0 | 24,3 | 25,6 | .... | .... |
| Canada ..... S922370Y       | 34,2 | 34,7 | 34,0 | 33,8 | 33,7 | 32,9 | 32,3 | 32,2 | 34,2 | 37,7 | 39,1 | 38,4 | 36,2 | 34,3 | 33,2 | 31,9 | 32,0 | .... | .... |

**Spesa per interessi**  
(in percentuale del PIL)

| Paesi                       | 1982 | 1983 | 1984 | 1985 | 1986 | 1987 | 1988 | 1989 | 1990 | 1991 | 1992 | 1993 | 1994 | 1995 | 1996 | 1997 | 1998 | 1999 | 2000 |
|-----------------------------|------|------|------|------|------|------|------|------|------|------|------|------|------|------|------|------|------|------|------|
| Italia ..... S931478Y       | 7,0  | 7,4  | 8,0  | 7,8  | 8,3  | 7,8  | 7,9  | 8,8  | 10,5 | 11,9 | 12,6 | 13,0 | 11,4 | 11,5 | 11,5 | 9,4  | 8,0  | 6,7  | 6,5  |
| Belgio ..... S940804Y       | 9,1  | 9,3  | 9,7  | 10,5 | 11,0 | 10,5 | 10,0 | 10,3 | 10,5 | 10,1 | 10,8 | 10,9 | 10,2 | 9,3  | 8,9  | 8,0  | 7,7  | 7,2  | 6,9  |
| Danimarca ..... S948241Y    | 5,9  | 7,9  | 9,4  | 9,7  | 8,6  | 8,1  | 7,8  | 7,5  | 7,5  | 7,5  | 6,9  | 7,5  | 6,9  | 6,4  | 6,1  | 5,7  | 5,3  | 4,6  | 4,1  |
| Germania ..... S955623Y     | 2,8  | 3,0  | 3,0  | 3,0  | 3,0  | 2,9  | 2,9  | 2,7  | 2,6  | 2,7  | 3,2  | 3,3  | 3,3  | 3,7  | 3,7  | 3,6  | 3,6  | 3,5  | 3,3  |
| Grecia ..... S964518Y       | 2,8  | 3,6  | 4,4  | 4,9  | 5,3  | 6,6  | 7,5  | 7,6  | 10,2 | 9,4  | 11,7 | 12,8 | 14,1 | 11,1 | 10,5 | 8,3  | 7,8  | 7,6  | 7,3  |
| Spagna ..... S974166Y       | 1,0  | 1,3  | 2,0  | 2,0  | 3,9  | 4,4  | 3,3  | 4,0  | 3,9  | 3,8  | 4,3  | 5,1  | 4,7  | 5,2  | 5,3  | 4,8  | 4,3  | 3,6  | 3,3  |
| Francia ..... S981056Y      | 2,0  | 2,6  | 2,7  | 2,9  | 2,9  | 2,8  | 2,7  | 2,7  | 2,9  | 3,0  | 3,3  | 3,4  | 3,6  | 3,8  | 3,9  | 3,7  | 3,6  | 3,4  | 3,3  |
| Irlanda ..... S989485Y      | 8,6  | 8,8  | 8,9  | 9,7  | 9,2  | 9,1  | 8,3  | 7,5  | 7,5  | 7,3  | 6,7  | 6,3  | 5,5  | 5,4  | 4,6  | 4,2  | 3,4  | 2,5  | 2,1  |
| Lussemburgo ..... S99024Y   | 1,5  | 1,5  | 1,6  | 1,0  | 0,9  | 1,0  | .... | .... | 0,5  | 0,4  | 0,3  | 0,4  | 0,3  | 0,4  | 0,4  | 0,3  | 0,4  | 0,3  | 0,3  |
| Paesi Bassi ..... S007769Y  | 5,3  | 5,8  | 6,2  | 6,4  | 6,4  | 6,4  | 6,4  | 6,0  | 6,0  | 6,2  | 6,3  | 6,3  | 5,9  | 5,9  | 5,6  | 5,2  | 4,9  | 4,4  | 4,0  |
| Austria ..... S015297Y      | 3,0  | 3,0  | 3,3  | 3,5  | 3,6  | 3,9  | 4,0  | 4,0  | 4,1  | 4,2  | 4,3  | 4,3  | 4,1  | 4,4  | 4,2  | 3,9  | 3,8  | 3,5  | 3,6  |
| Portogallo ..... S046482Y   | 5,2  | 6,1  | 6,9  | 7,7  | 7,8  | 7,7  | 7,0  | 6,2  | 8,1  | 7,9  | 7,2  | 6,2  | 6,2  | 6,3  | 5,4  | 4,2  | 3,5  | 3,2  | 3,2  |
| Finlandia ..... S055823Y    | 1,3  | 1,5  | 1,7  | 1,8  | 1,7  | 1,7  | 1,7  | 1,5  | 1,5  | 2,0  | 2,6  | 4,6  | 5,0  | 4,0  | 4,3  | 4,3  | 3,6  | 3,1  | 2,8  |
| Svezia ..... S063365Y       | 6,8  | 7,2  | 7,6  | 8,4  | 7,4  | 6,5  | 5,6  | 5,4  | 5,0  | 5,1  | 5,4  | 6,2  | 6,8  | 6,9  | 6,8  | 6,4  | 5,8  | 4,8  | 4,3  |
| Regno Unito ..... S070209Y  | 5,1  | 4,7  | 4,9  | 5,0  | 4,5  | 4,3  | 4,0  | 4,2  | 3,8  | 3,3  | 3,1  | 3,2  | 3,5  | 3,7  | 3,7  | 3,7  | 3,6  | 3,0  | 2,7  |
| <i>Medie inclusa Italia</i> |      |      |      |      |      |      |      |      |      |      |      |      |      |      |      |      |      |      |      |
| Area-Euro ..... S081187Y    | 3,7  | 4,1  | 4,4  | 4,5  | 4,7  | 4,6  | 4,5  | 4,7  | 4,9  | 5,0  | 5,5  | 5,6  | 5,3  | 5,6  | 5,6  | 5,1  | 4,7  | 4,2  | 4,0  |
| UE ..... S089134Y           | 4,1  | 4,4  | 4,7  | 4,8  | 4,9  | 4,7  | 4,5  | 4,7  | 4,8  | 4,8  | 5,3  | 5,4  | 5,3  | 5,5  | 5,5  | 5,0  | 4,6  | 4,1  | 3,9  |
| <i>Medie esclusa Italia</i> |      |      |      |      |      |      |      |      |      |      |      |      |      |      |      |      |      |      |      |
| Area-Euro ..... S097077Y    | 2,9  | 3,3  | 3,5  | 3,6  | 3,8  | 3,8  | 3,6  | 3,6  | 3,6  | 3,6  | 4,0  | 4,2  | 4,2  | 4,4  | 4,4  | 4,1  | 3,9  | 3,7  | 3,5  |
| UE ..... S104703Y           | 3,6  | 3,8  | 4,1  | 4,3  | 4,2  | 4,1  | 3,9  | 3,9  | 3,9  | 3,8  | 4,1  | 4,3  | 4,4  | 4,5  | 4,5  | 4,2  | 4,0  | 3,7  | 3,4  |
| Fr, Ge, RU ..... S113971Y   | 3,2  | 3,3  | 3,4  | 3,5  | 3,3  | 3,2  | 3,1  | 3,1  | 3,0  | 2,9  | 3,2  | 3,3  | 3,4  | 3,7  | 3,8  | 3,7  | 3,6  | 3,3  | 3,1  |
| Stati Uniti ..... S121298Y  | 4,2  | 4,4  | 4,7  | 4,9  | 5,0  | 4,9  | 4,9  | 4,9  | 5,0  | 5,1  | 4,9  | 4,6  | 4,4  | 4,6  | 4,4  | 4,2  | .... | .... | .... |
| Giappone ..... S131537Y     | 3,8  | 4,2  | 4,4  | 4,4  | 4,4  | 4,4  | 4,2  | 4,0  | 3,9  | 3,7  | 3,7  | 3,7  | 3,7  | 3,8  | 3,7  | 3,7  | 3,7  | .... | .... |
| Canada ..... S139202Y       | 7,3  | 7,4  | 7,9  | 8,5  | 8,6  | 8,4  | 8,4  | 9,0  | 9,6  | 9,6  | 9,5  | 9,4  | 9,2  | 9,8  | 9,3  | 8,7  | 8,6  | .... | .... |

**Spesa per consumi finali**  
(in percentuale del PIL)

| Paesi                       | 1982 | 1983 | 1984 | 1985 | 1986 | 1987 | 1988 | 1989 | 1990 | 1991 | 1992 | 1993 | 1994 | 1995 | 1996 | 1997 | 1998 | 1999 | 2000 |
|-----------------------------|------|------|------|------|------|------|------|------|------|------|------|------|------|------|------|------|------|------|------|
| Italia ..... S148113Y       | 16,3 | 16,6 | 16,5 | 16,7 | 16,4 | 16,8 | 17,1 | 16,8 | 20,2 | 20,3 | 20,1 | 19,9 | 19,1 | 17,9 | 18,1 | 18,2 | 17,9 | 18,1 | 18,0 |
| Belgio ..... S176622Y       | 17,9 | 17,4 | 17,0 | 17,0 | 16,8 | 16,1 | 15,1 | 14,4 | 14,0 | 14,5 | 14,4 | 15,0 | 14,9 | 21,5 | 21,8 | 21,3 | 21,2 | 21,4 | 21,1 |
| Danimarca ..... S200867Y    | 27,6 | 26,8 | 25,3 | 24,7 | 23,4 | 24,6 | 27,2 | 26,8 | 26,4 | 26,6 | 26,7 | 27,7 | 27,0 | 25,8 | 25,9 | 25,5 | 25,7 | 25,5 | 24,7 |
| Germania ..... S223674Y     | 20,6 | 20,2 | 20,0 | 20,1 | 19,9 | 20,0 | 19,7 | 18,8 | 18,3 | 19,2 | 19,8 | 19,9 | 19,6 | 19,8 | 19,9 | 19,5 | 19,1 | 19,0 | 18,9 |
| Grecia ..... S253877Y       | 14,6 | 15,1 | 15,6 | 16,3 | 15,4 | 15,6 | 14,3 | 15,2 | 15,3 | 14,4 | 13,9 | 14,5 | 14,0 | 15,3 | 14,5 | 15,2 | 15,4 | 15,0 | 15,2 |
| Spagna ..... S281976Y       | 13,3 | 13,7 | 13,5 | 14,7 | 14,7 | 15,1 | 14,3 | 14,7 | 15,2 | 15,7 | 16,6 | 17,1 | 16,5 | 18,1 | 18,0 | 17,6 | 17,5 | 17,3 | 17,1 |
| Francia ..... S289157Y      | 19,3 | 19,5 | 19,6 | 19,4 | 18,9 | 18,8 | 18,5 | 18,0 | 18,0 | 18,3 | 18,9 | 19,9 | 19,5 | 23,9 | 24,2 | 24,2 | 23,5 | 23,7 | 23,5 |
| Irlanda ..... S312843Y      | 18,8 | 18,4 | 17,8 | 17,6 | 17,8 | 16,8 | 14,9 | 14,0 | 14,4 | 15,2 | 15,3 | 15,2 | 15,0 | 16,4 | 15,8 | 15,2 | 14,5 | 14,0 | 13,3 |
| Lussemburgo ..... S340609Y  | 14,9 | 14,3 | 13,9 | 14,3 | 14,0 | 15,1 | 12,9 | 12,2 | 12,9 | 12,7 | 12,7 | 12,6 | 12,2 | 18,2 | 18,8 | 17,9 | 17,2 | 17,3 | 16,6 |
| Paesi Bassi ..... S368535Y  | 17,3 | 17,1 | 16,2 | 15,8 | 15,5 | 15,9 | 15,4 | 14,9 | 14,6 | 14,5 | 14,7 | 14,9 | 14,5 | 24,0 | 23,1 | 22,9 | 22,8 | 22,8 | 22,6 |
| Austria ..... S402263Y      | 18,5 | 18,3 | 18,3 | 18,6 | 18,8 | 18,8 | 18,4 | 18,1 | 18,7 | 18,9 | 19,4 | 20,2 | 20,4 | 20,4 | 20,3 | 19,7 | 19,6 | 19,6 | 19,3 |
| Portogallo ..... S432971Y   | 14,2 | 14,4 | 14,4 | 14,5 | 14,1 | 14,0 | 14,6 | 15,1 | 15,6 | 17,3 | 17,3 | 17,9 | 17,6 | 18,7 | 19,0 | 19,1 | 19,1 | 19,7 | 20,6 |
| Finlandia ..... S461931Y    | 18,6 | 19,1 | 19,1 | 20,0 | 20,3 | 20,5 | 20,1 | 19,7 | 21,9 | 25,1 | 25,9 | 24,7 | 23,8 | 22,8 | 23,2 | 22,4 | 21,7 | 21,5 | 20,6 |
| Svezia ..... S497832Y       | 29,5 | 28,9 | 28,0 | 27,9 | 27,5 | 26,7 | 26,0 | 26,1 | 27,2 | 27,1 | 27,8 | 28,0 | 27,1 | 26,4 | 27,1 | 26,5 | 26,7 | 26,9 | 26,3 |
| Regno Unito ..... S533081Y  | 22,0 | 21,9 | 21,6 | 20,8 | 20,8 | 20,3 | 20,0 | 19,7 | 20,1 | 21,1 | 21,5 | 20,8 | 20,4 | 19,8 | 19,4 | 18,4 | 18,2 | 18,5 | 18,7 |
| <i>Medie inclusa Italia</i> |      |      |      |      |      |      |      |      |      |      |      |      |      |      |      |      |      |      |      |
| Area-Euro ..... S566174Y    | 18,3 | 18,4 | 18,2 | 18,3 | 18,0 | 18,1 | 17,8 | 17,3 | 17,4 | 18,0 | 18,4 | 18,8 | 18,4 | 20,6 | 20,6 | 20,4 | 20,0 | 20,1 | 19,9 |
| UE ..... S575976Y           | 19,5 | 19,4 | 19,2 | 19,2 | 18,9 | 18,9 | 18,6 | 18,2 | 18,3 | 18,8 | 19,2 | 19,4 | 19,1 | 20,7 | 20,7 | 20,3 | 20,0 | 20,0 | 19,9 |
| <i>Medie esclusa Italia</i> |      |      |      |      |      |      |      |      |      |      |      |      |      |      |      |      |      |      |      |
| Area-Euro ..... S596377Y    | 18,8 | 18,8 | 18,6 | 18,7 | 18,5 | 18,5 | 18,0 | 17,5 | 17,4 | 18,1 | 18,6 | 19,0 | 18,7 | 21,1 | 21,2 | 20,9 | 20,5 | 20,5 | 20,3 |
| UE ..... S629794Y           | 20,0 | 19,9 | 19,7 | 19,6 | 19,3 | 19,3 | 18,9 | 18,4 | 18,5 | 19,1 | 19,5 | 19,7 | 19,4 | 21,1 | 21,1 | 20,6 | 20,3 | 20,3 | 20,2 |
| Fr, Ge, RU ..... S636661Y   | 20,6 | 20,4 | 20,3 | 20,1 | 19,8 | 19,7 | 19,4 | 18,8 | 18,7 | 19,4 | 19,9 | 20,1 | 19,8 | 21,0 | 21,1 | 20,6 | 20,1 | 20,2 | 20,1 |
| Stati Uniti ..... S643898Y  | 18,0 | 17,9 | 17,4 | 17,8 | 18,0 | 18,1 | 17,6 | 17,2 | 17,6 | 17,8 | 17,3 | 16,8 | 16,2 | 15,9 | 15,6 | 15,2 | .... | .... | .... |
| Giappone ..... S669887Y     | 9,9  | 9,9  | 9,8  | 9,6  | 9,7  | 9,4  | 9,1  | 9,1  | 9,0  | 9,0  | 9,2  | 9,4  | 9,5  | 9,8  | 9,7  | 9,7  | 10,2 | .... | .... |
| Canada ..... S697591Y       | 23,2 | 23,0 | 22,1 | 22,2 | 22,1 | 21,5 | 21,2 | 21,4 | 22,7 | 24,1 | 24,6 | 24,0 | 22,7 | 21,7 | 20,9 | 20,0 | 19,9 | .... | .... |

**Redditi da lavoro**  
(in percentuale del PIL)

| Paesi                       | 1982 | 1983 | 1984 | 1985 | 1986 | 1987 | 1988 | 1989 | 1990 | 1991 | 1992 | 1993 | 1994 | 1995 | 1996 | 1997 | 1998 | 1999 | 2000 |
|-----------------------------|------|------|------|------|------|------|------|------|------|------|------|------|------|------|------|------|------|------|------|
| Italia ..... S728112Y       | 12,0 | 12,1 | 12,0 | 11,8 | 11,7 | 11,9 | 12,1 | 11,9 | 12,6 | 12,6 | 12,4 | 12,3 | 11,9 | 11,2 | 11,5 | 11,6 | 10,7 | 10,7 | 10,5 |
| Belgio ..... S737016Y       | 14,0 | 13,5 | 13,3 | 13,2 | 13,0 | 12,4 | 11,7 | 11,4 | 11,3 | 11,6 | 11,6 | 12,1 | 12,1 | 12,0 | 11,9 | 11,8 | 11,7 | 11,6 | 11,4 |
| Danimarca ..... S768476Y    | 20,2 | 19,7 | 18,6 | 17,9 | 17,2 | 18,0 | 18,2 | 18,0 | 17,7 | 17,7 | 17,8 | 18,1 | 17,5 | 17,3 | 17,3 | 17,1 | 17,3 | 17,1 | 16,6 |
| Germania ..... S776315Y     | 11,2 | 11,0 | 10,7 | 10,6 | 10,6 | 10,6 | 10,4 | 10,0 | 9,7  | 10,4 | 10,6 | 10,8 | 10,5 | 9,0  | 8,9  | 8,7  | 8,5  | 8,3  | 8,1  |
| Grecia ..... S785801Y       | 10,5 | 10,8 | 11,0 | 11,6 | 10,9 | 11,2 | 11,3 | 12,3 | 12,7 | 11,6 | 11,1 | 11,1 | 10,8 | 11,3 | 10,7 | 11,6 | 11,7 | 11,5 | 11,6 |
| Spagna ..... S793241Y       | 10,1 | 10,5 | 10,3 | 10,6 | 10,3 | 10,4 | 10,5 | 10,7 | 11,1 | 11,5 | 12,2 | 12,3 | 11,8 | 11,3 | 11,3 | 10,9 | 10,7 | 10,5 | 10,4 |
| Francia ..... S800158Y      | 14,6 | 14,7 | 14,7 | 14,6 | 14,4 | 14,1 | 13,6 | 13,3 | 13,2 | 13,3 | 13,7 | 14,3 | 14,2 | 13,7 | 13,9 | 13,8 | 13,7 | 13,7 | 13,5 |
| Irlanda ..... S809681Y      | 13,2 | 13,0 | 12,7 | 12,1 | 12,2 | 11,9 | 11,0 | 10,2 | 10,3 | 10,8 | 10,9 | 11,0 | 10,5 | 10,2 | 9,7  | 9,2  | 8,8  | 8,2  | 7,8  |
| Lussemburgo .... S820871Y   | 11,6 | 11,5 | 11,2 | 10,2 | 10,0 | 10,7 | .... | .... | .... | .... | .... | .... | .... | 9,6  | 9,6  | 9,3  | 9,1  | 8,7  | 8,1  |
| Paesi Bassi ..... S832230Y  | 12,5 | 12,1 | 11,4 | 11,0 | 10,8 | 11,0 | 10,5 | 9,9  | 9,7  | 9,6  | 9,8  | 10,0 | 9,6  | 10,8 | 10,4 | 10,2 | 10,2 | 10,2 | 10,0 |
| Austria ..... S866186Y      | 12,4 | 12,3 | 12,4 | 12,5 | 12,7 | 12,8 | 12,5 | 12,3 | 11,8 | 12,0 | 12,2 | 12,7 | 12,6 | 12,6 | 12,4 | 11,5 | 11,3 | 11,4 | 11,2 |
| Portogallo ..... S877569Y   | 12,1 | 12,2 | 12,1 | 12,2 | 10,5 | 10,6 | 11,1 | 11,8 | 12,2 | 13,3 | 14,3 | 14,6 | 14,0 | 13,7 | 13,7 | 13,8 | 14,0 | 14,4 | 14,9 |
| Finlandia ..... S885118Y    | 13,1 | 13,5 | 13,6 | 14,1 | 14,3 | 14,4 | 14,1 | 13,9 | 15,1 | 17,6 | 18,0 | 16,8 | 15,9 | 15,4 | 15,6 | 14,6 | 13,9 | 13,6 | 13,0 |
| Svezia ..... S916543Y       | 20,6 | 19,9 | 19,3 | 18,9 | 18,7 | 18,1 | 17,8 | 17,9 | 18,8 | 19,0 | 19,4 | 19,2 | 18,3 | 17,3 | 17,8 | 17,4 | 16,8 | 16,5 | 16,7 |
| Regno Unito ..... S926235Y  | 13,0 | 13,0 | 12,7 | 12,2 | 12,3 | 12,2 | 11,8 | 11,9 | 12,0 | 12,2 | 12,3 | 11,1 | 9,5  | 8,8  | 8,3  | 7,8  | 7,4  | 7,5  | 7,5  |
| <i>Medie inclusa Italia</i> |      |      |      |      |      |      |      |      |      |      |      |      |      |      |      |      |      |      |      |
| Area-Euro ..... S935400Y    | 12,4 | 12,4 | 12,2 | 12,2 | 12,0 | 12,0 | 11,7 | 11,5 | 11,6 | 11,9 | 12,1 | 12,2 | 11,9 | 11,1 | 11,2 | 11,0 | 10,8 | 10,7 | 10,5 |
| UE ..... S943088Y           | 12,9 | 12,9 | 12,7 | 12,5 | 12,4 | 12,3 | 12,1 | 11,9 | 12,0 | 12,3 | 12,5 | 12,4 | 11,8 | 11,1 | 11,1 | 10,9 | 10,5 | 10,5 | 10,3 |
| <i>Medie esclusa Italia</i> |      |      |      |      |      |      |      |      |      |      |      |      |      |      |      |      |      |      |      |
| Area-Euro ..... S952415Y    | 12,5 | 12,5 | 12,3 | 12,3 | 12,1 | 12,0 | 11,6 | 11,4 | 11,3 | 11,7 | 11,9 | 12,2 | 11,9 | 11,1 | 11,1 | 10,9 | 10,8 | 10,7 | 10,5 |
| UE ..... S959800Y           | 13,1 | 13,0 | 12,8 | 12,7 | 12,5 | 12,4 | 12,1 | 11,9 | 11,9 | 12,2 | 12,4 | 12,3 | 11,8 | 11,1 | 11,1 | 10,7 | 10,5 | 10,4 | 10,2 |
| Fr, Ge, RU ..... S967112Y   | 12,8 | 12,7 | 12,6 | 12,4 | 12,3 | 12,2 | 11,8 | 11,6 | 11,5 | 11,8 | 12,0 | 11,9 | 11,4 | 10,4 | 10,3 | 10,0 | 9,7  | 9,6  | 9,4  |
| Stati Uniti ..... S974886Y  | .... | .... | .... | .... | .... | .... | .... | .... | .... | .... | .... | .... | .... | .... | .... | .... | .... | .... | .... |
| Giappone ..... S984475Y     | 7,9  | 7,8  | 7,7  | 7,5  | 7,6  | 7,5  | 7,2  | 7,1  | 7,0  | 6,9  | 7,0  | 7,2  | 7,2  | 7,4  | 7,3  | 7,3  | 7,6  | .... | .... |
| Canada ..... S991984Y       | 14,8 | 14,7 | 14,2 | 13,9 | 13,9 | 13,5 | 13,2 | 13,2 | 14,0 | 15,0 | 15,5 | 15,2 | 14,3 | 13,6 | 13,1 | .... | .... | .... | .... |

**Consumi individuali**  
(in percentuale del PIL)

| Paesi                       | 1995 | 1996 | 1997 | 1998 | 1999 | 2000 |
|-----------------------------|------|------|------|------|------|------|
| Italia ..... S136154Y       | 10,6 | 10,8 | 11,0 | 10,8 | 10,9 | 10,8 |
| Belgio ..... S487542Y       | 13,7 | 14,1 | 13,7 | 13,6 | 13,7 | 13,5 |
| Danimarca ..... S505058Y    | 17,3 | 17,4 | 17,1 | 17,6 | 17,5 | 17,0 |
| Germania ..... S537458Y     | 11,4 | 11,6 | 11,3 | 11,1 | 11,1 | 11,0 |
| Grecia ..... S546132Y       | 5,9  | 6,0  | 6,3  | 6,2  | 6,1  | 6,3  |
| Spagna ..... S557179Y       | 10,1 | 10,1 | 9,9  | 10,0 | 9,8  | 9,7  |
| Francia ..... S566213Y      | 14,1 | 14,3 | 14,2 | 14,1 | 14,2 | 14,2 |
| Irlanda ..... S574422Y      | 10,4 | 10,0 | 9,7  | 9,3  | 8,9  | 8,5  |
| Lussemburgo .... S584697Y   | 9,7  | 10,3 | 9,6  | 9,5  | 9,9  | 9,4  |
| Paesi Bassi ..... S594573Y  | 12,5 | 11,9 | 11,9 | 11,9 | 12,0 | 11,9 |
| Austria ..... S605733Y      | 12,4 | 12,3 | 11,9 | 11,9 | 11,9 | 11,8 |
| Portogallo ..... S614930Y   | 10,7 | 11,4 | 11,3 | 11,3 | 11,7 | 12,2 |
| Finlandia ..... S627495Y    | 14,5 | 14,8 | 14,1 | 13,6 | 13,5 | 12,9 |
| Svezia ..... S637220Y       | .... | .... | .... | .... | .... | .... |
| Regno Unito ..... S650972Y  | 11,5 | 11,3 | 11,0 | 10,8 | 10,9 | 11,1 |
| <i>Medie inclusa Italia</i> |      |      |      |      |      |      |
| Area-Euro ..... S661614Y    | 12,0 | 12,1 | 11,9 | 11,8 | 11,8 | 11,7 |
| UE ..... S675036Y           | 11,9 | 12,0 | 11,8 | 11,7 | 11,7 | 11,6 |
| <i>Medie esclusa Italia</i> |      |      |      |      |      |      |
| Area-Euro ..... S680659Y    | 12,3 | 12,3 | 12,2 | 12,0 | 12,0 | 11,9 |
| UE ..... S686541Y           | 12,2 | 12,2 | 11,9 | 11,8 | 11,8 | 11,8 |
| Fr, Ge, RU ..... S694585Y   | 12,3 | 12,3 | 12,1 | 11,9 | 11,9 | 11,9 |
| Stati Uniti ..... S702358Y  | .... | .... | .... | .... | .... | .... |
| Giappone ..... S710427Y     | .... | .... | .... | .... | .... | .... |
| Canada ..... S720771Y       | .... | .... | .... | .... | .... | .... |

**Consumi collettivi**  
(in percentuale del PIL)

| Paesi                       | 1995 | 1996 | 1997 | 1998 | 1999 | 2000 |
|-----------------------------|------|------|------|------|------|------|
| Italia ..... S730571Y       | 7,3  | 7,3  | 7,2  | 7,2  | 7,3  | 7,2  |
| Belgio ..... S738270Y       | 7,8  | 7,7  | 7,6  | 7,6  | 7,7  | 7,7  |
| Danimarca ..... S745691Y    | 8,5  | 8,5  | 8,3  | 8,1  | 8,0  | 7,7  |
| Germania ..... S751608Y     | 8,4  | 8,4  | 8,1  | 8,0  | 7,9  | 7,8  |
| Grecia ..... S760734Y       | 9,5  | 8,5  | 8,9  | 9,1  | 8,9  | 8,8  |
| Spagna ..... S766798Y       | 8,0  | 7,8  | 7,7  | 7,6  | 7,5  | 7,4  |
| Francia ..... S775965Y      | 9,8  | 9,9  | 10,0 | 9,5  | 9,5  | 9,4  |
| Irlanda ..... S781755Y      | 6,1  | 5,8  | 5,6  | 5,2  | 5,0  | 4,8  |
| Lussemburgo .... S789066Y   | 8,5  | 8,5  | 8,3  | 7,7  | 7,5  | 7,2  |
| Paesi Bassi ..... S794622Y  | 11,6 | 11,3 | 11,0 | 10,9 | 10,8 | 10,7 |
| Austria ..... S801939Y      | 8,1  | 8,0  | 7,8  | 7,8  | 7,7  | 7,5  |
| Portogallo ..... S809610Y   | 8,0  | 7,6  | 7,8  | 7,8  | 8,1  | 8,4  |
| Finlandia ..... S815183Y    | 8,3  | 8,4  | 8,4  | 8,1  | 8,1  | 7,6  |
| Svezia ..... S823220Y       | .... | .... | .... | .... | .... | .... |
| Regno Unito ..... S831363Y  | 8,2  | 8,1  | 7,4  | 7,4  | 7,6  | 7,7  |
| <i>Medie inclusa Italia</i> |      |      |      |      |      |      |
| Area-Euro ..... S837490Y    | 8,6  | 8,6  | 8,4  | 8,2  | 8,3  | 8,1  |
| UE ..... S844484Y           | 8,6  | 8,5  | 8,3  | 8,1  | 8,1  | 8,0  |
| <i>Medie esclusa Italia</i> |      |      |      |      |      |      |
| Area-Euro ..... S853066Y    | 8,9  | 8,9  | 8,7  | 8,5  | 8,5  | 8,3  |
| UE ..... S859443Y           | 8,8  | 8,7  | 8,5  | 8,3  | 8,3  | 8,2  |
| Fr, Ge, RU ..... S868306Y   | 8,8  | 8,8  | 8,5  | 8,2  | 8,3  | 8,2  |
| Stati Uniti ..... S874636Y  | .... | .... | .... | .... | .... | .... |
| Giappone ..... S881009Y     | .... | .... | .... | .... | .... | .... |
| Canada ..... S887213Y       | .... | .... | .... | .... | .... | .... |

# **Trasferimenti correnti**

(in percentuale del PIL)

| Paesi                       | 1982 | 1983 | 1984 | 1985 | 1986 | 1987 | 1988 | 1989 | 1990 | 1991 | 1992 | 1993 | 1994 | 1995 | 1996 | 1997 | 1998 | 1999 | 2000 |
|-----------------------------|------|------|------|------|------|------|------|------|------|------|------|------|------|------|------|------|------|------|------|
| Italia ..... S292552Y       | 20,1 | 20,9 | 20,6 | 20,7 | 21,0 | 20,7 | 20,6 | 21,1 | 18,2 | 18,5 | 19,4 | 20,3 | 20,0 | 19,1 | 19,5 | 19,7 | 19,5 | 19,7 | 19,2 |
| Belgio ..... S300326Y       | 30,6 | 31,5 | 30,8 | 29,7 | 29,1 | 28,9 | 28,0 | 27,2 | 27,0 | 28,2 | 28,5 | 28,9 | 28,3 | 20,1 | 20,3 | 19,8 | 19,7 | 19,4 | 19,1 |
| Danimarca ..... S308663Y    | 21,6 | 21,2 | 20,3 | 19,6 | 18,9 | 19,6 | 21,9 | 23,0 | 22,8 | 23,5 | 24,7 | 25,7 | 27,3 | 25,1 | 24,8 | 23,7 | 22,9 | 22,3 | 21,4 |
| Germania ..... S315994Y     | 21,6 | 20,9 | 20,6 | 20,3 | 19,9 | 20,4 | 20,4 | 20,0 | 21,0 | 21,0 | 21,0 | 22,2 | 22,5 | 21,4 | 22,6 | 22,4 | 22,1 | 22,3 | 22,1 |
| Grecia ..... S323158Y       | 15,3 | 15,1 | 15,1 | 17,0 | 17,2 | 16,7 | 17,4 | 17,5 | 17,1 | 16,5 | 16,1 | 16,7 | 16,6 | 16,8 | 17,1 | 16,9 | 17,0 | 17,6 | 17,3 |
| Spagna ..... S333080Y       | 17,9 | 18,5 | 18,5 | 18,5 | 17,8 | 17,5 | 17,3 | 17,4 | 18,0 | 18,8 | 19,7 | 21,0 | 20,6 | 15,9 | 15,8 | 15,3 | 15,2 | 15,0 | 14,8 |
| Francia ..... S341682Y      | 25,9 | 26,4 | 27,0 | 27,1 | 27,0 | 26,8 | 26,2 | 25,6 | 25,7 | 26,4 | 27,3 | 28,7 | 28,3 | 21,6 | 21,9 | 21,9 | 21,4 | 21,3 | 21,1 |
| Irlanda ..... S352363Y      | 18,7 | 19,5 | 19,5 | 19,5 | 20,0 | 20,1 | 19,3 | 15,3 | 15,2 | 15,6 | 16,1 | 16,3 | 16,0 | 15,0 | 15,0 | 14,2 | 13,3 | 13,1 | 12,2 |
| Lussemburgo ..... S360596Y  | 27,8 | 27,6 | 26,2 | 25,8 | 25,4 | 26,4 | .... | .... | .... | .... | .... | .... | .... | 21,3 | 21,0 | 20,4 | 20,5 | 20,2 | 19,0 |
| Paesi Bassi ..... S367079Y  | 32,8 | 33,3 | 32,4 | 31,4 | 31,2 | 32,2 | 31,8 | 30,3 | 31,1 | 31,8 | 32,3 | 32,4 | 31,1 | 17,5 | 17,2 | 16,6 | 15,8 | 15,4 | 15,4 |
| Austria ..... S376201Y      | 22,6 | 22,5 | 22,6 | 23,1 | 23,7 | 24,3 | 23,5 | 22,8 | 22,9 | 23,4 | 23,7 | 25,4 | 25,0 | 24,9 | 24,7 | 24,0 | 24,1 | 23,9 | 23,5 |
| Portogallo ..... S384377Y   | 16,2 | 16,8 | 19,9 | 17,9 | 13,9 | 13,7 | 12,6 | 12,0 | 12,9 | 13,9 | 14,1 | 15,9 | 16,3 | 14,8 | 15,2 | 14,9 | 15,3 | 15,2 | 15,8 |
| Finlandia ..... S395147Y    | 17,4 | 18,3 | 18,3 | 19,0 | 19,7 | 19,7 | 18,9 | 18,8 | 19,7 | 24,4 | 28,7 | 30,2 | 29,5 | 26,8 | 25,6 | 24,0 | 22,4 | 21,8 | 20,2 |
| Svezia ..... S402261Y       | 24,9 | 25,1 | 24,1 | 24,9 | 24,9 | 25,0 | 25,4 | 25,6 | 25,9 | 27,6 | 30,8 | 33,0 | 32,2 | 27,2 | 25,4 | 24,1 | 23,6 | 22,8 | 22,5 |
| Regno Unito ..... S434271Y  | 15,6 | 15,5 | 15,9 | 15,8 | 15,2 | 14,4 | 13,4 | 14,8 | 15,0 | 16,3 | 18,6 | 19,6 | 19,2 | 18,1 | 17,7 | 17,1 | 16,4 | 16,3 | 16,4 |
| <i>Medie inclusa Italia</i> |      |      |      |      |      |      |      |      |      |      |      |      |      |      |      |      |      |      |      |
| Area-Euro ..... S447592Y    | 23,0 | 23,2 | 23,1 | 23,0 | 22,8 | 22,8 | 22,4 | 22,1 | 22,5 | 22,9 | 23,4 | 24,6 | 24,4 | 20,4 | 20,8 | 20,6 | 20,3 | 20,2 | 19,8 |
| UE ..... S457498Y           | 21,7 | 21,8 | 21,8 | 21,7 | 21,6 | 21,5 | 21,1 | 21,0 | 21,4 | 22,0 | 22,9 | 24,1 | 23,8 | 20,3 | 20,6 | 20,1 | 19,7 | 19,6 | 19,3 |
| <i>Medie esclusa Italia</i> |      |      |      |      |      |      |      |      |      |      |      |      |      |      |      |      |      |      |      |
| Area-Euro ..... S464400Y    | 23,7 | 23,8 | 23,7 | 23,6 | 23,3 | 23,4 | 22,9 | 22,3 | 22,8 | 23,3 | 23,7 | 24,9 | 24,8 | 20,6 | 21,1 | 20,8 | 20,4 | 20,3 | 20,0 |
| UE ..... S474162Y           | 21,9 | 22,0 | 22,0 | 21,9 | 21,7 | 21,7 | 21,1 | 21,0 | 21,5 | 22,1 | 23,1 | 24,2 | 24,0 | 20,5 | 20,7 | 20,2 | 19,7 | 19,6 | 19,3 |
| Fr, Ge, RU ..... S481486Y   | 21,3 | 21,1 | 21,3 | 21,3 | 21,1 | 21,0 | 20,3 | 20,4 | 20,9 | 21,5 | 22,3 | 23,6 | 23,5 | 20,7 | 21,3 | 20,8 | 20,3 | 20,3 | 20,1 |
| Stati Uniti ..... S491262Y  | 12,5 | 12,7 | 11,7 | 11,7 | 11,8 | 11,7 | 11,5 | 11,4 | 12,1 | 13,1 | 13,8 | 13,9 | 13,6 | 13,7 | 13,6 | 13,3 | .... | .... | .... |
| Giappone ..... S497813Y     | 12,9 | 13,2 | 12,8 | 12,5 | 12,8 | 13,0 | 12,7 | 12,3 | 13,0 | 12,2 | 12,6 | 13,3 | 13,9 | 14,9 | 15,0 | 15,3 | .... | .... | .... |
| Canada ..... S524017Y       | 13,5 | 14,2 | 14,4 | 14,1 | 14,1 | 13,9 | 13,4 | 13,1 | 14,0 | 16,1 | 17,1 | 16,8 | 16,0 | 15,2 | 14,8 | 14,3 | .... | .... | .... |

# **Trasferimenti correnti alle famiglie**

(in percentuale del PIL)

| Paesi                       | 1982 | 1983 | 1984 | 1985 | 1986 | 1987 | 1988 | 1989 | 1990 | 1991 | 1992 | 1993 | 1994 | 1995 | 1996 | 1997 | 1998 | 1999 | 2000 |
|-----------------------------|------|------|------|------|------|------|------|------|------|------|------|------|------|------|------|------|------|------|------|
| Italia ..... S532761Y       | 16,5 | 17,5 | 17,1 | 17,4 | 17,4 | 17,5 | 17,6 | 17,9 | 15,5 | 15,6 | 16,5 | 17,0 | 17,3 | 16,7 | 16,9 | 17,3 | 17,0 | 17,2 | 16,7 |
| Belgio ..... S540787Y       | 25,8 | 26,5 | 26,0 | 25,3 | 24,9 | 24,8 | 23,8 | 23,5 | 23,3 | 24,3 | 24,8 | 25,2 | 24,7 | 16,6 | 16,6 | 16,3 | 16,0 | 15,7 | 15,5 |
| Danimarca ..... S551378Y    | 17,8 | 17,5 | 16,7 | 16,0 | 15,2 | 16,0 | 17,6 | 18,6 | 18,6 | 19,3 | 19,9 | 21,0 | 22,5 | 20,4 | 19,8 | 18,8 | 18,1 | 17,5 | 16,8 |
| Germania ..... S558248Y     | 18,4 | 17,7 | 17,1 | 16,8 | 16,6 | 16,8 | 16,7 | 16,4 | 15,8 | 16,9 | 17,5 | 18,7 | 18,8 | 18,1 | 19,3 | 19,3 | 18,9 | 18,9 | 18,7 |
| Grecia ..... S564602Y       | 12,8 | 13,1 | 13,4 | 14,3 | 14,4 | 14,8 | 14,9 | 15,3 | 15,2 | 15,1 | 15,0 | 15,3 | 15,4 | 15,1 | 15,4 | 15,6 | 15,6 | 15,8 | 15,9 |
| Spagna ..... S571102Y       | 13,9 | 14,3 | 14,3 | 14,3 | 14,0 | 13,8 | 13,5 | 13,5 | 14,0 | 14,8 | 15,7 | 16,4 | 16,0 | 13,9 | 13,8 | 13,3 | 12,8 | 12,4 | 12,4 |
| Francia ..... S581701Y      | 21,1 | 21,4 | 21,7 | 22,0 | 21,9 | 21,5 | 21,4 | 21,1 | 21,2 | 21,8 | 22,5 | 23,8 | 23,4 | 18,5 | 18,7 | 18,8 | 18,4 | 18,3 | 18,1 |
| Irlanda ..... S607310Y      | 14,9 | 15,5 | 15,4 | 15,8 | 16,3 | 16,7 | 15,6 | 13,8 | 13,5 | 14,2 | 14,6 | 14,4 | 14,2 | 11,8 | 11,6 | 10,9 | 10,3 | 9,9  | 9,2  |
| Lussemburgo ..... S618041Y  | 23,1 | 22,3 | 21,7 | 21,6 | 21,1 | 21,9 | .... | .... | .... | .... | .... | .... | .... | 16,5 | 16,4 | 15,7 | 15,3 | 15,1 | 14,3 |
| Paesi Bassi ..... S624928Y  | 29,0 | 29,5 | 28,3 | 27,4 | 27,0 | 27,4 | 27,1 | 26,2 | 27,3 | 27,4 | 27,9 | 28,1 | 27,1 | 15,3 | 14,8 | 13,9 | 13,0 | 12,5 | 12,0 |
| Austria ..... S636652Y      | 19,4 | 19,4 | 19,7 | 20,1 | 20,3 | 20,9 | 20,4 | 19,9 | 19,8 | 20,0 | 20,3 | 21,9 | 22,1 | 19,5 | 19,5 | 18,9 | 18,6 | 18,8 | 18,7 |
| Portogallo ..... S644207Y   | 10,8 | 10,7 | 10,8 | 10,8 | 10,9 | 11,7 | 11,4 | 11,3 | 11,8 | 12,9 | 13,9 | 15,5 | 15,2 | 11,8 | 11,8 | 11,7 | 11,7 | 11,8 | 12,3 |
| Finlandia ..... S651433Y    | 13,9 | 14,6 | 14,7 | 15,4 | 16,0 | 16,1 | 14,8 | 14,4 | 15,1 | 18,9 | 23,0 | 24,5 | 24,3 | 22,2 | 21,5 | 19,9 | 18,4 | 17,9 | 16,5 |
| Svezia ..... S660803Y       | 18,7 | 18,8 | 18,0 | 18,7 | 18,9 | 19,2 | 19,9 | 19,8 | 19,8 | 21,2 | 23,5 | 25,1 | 25,0 | 21,3 | 20,3 | 19,6 | 19,3 | 18,9 | 18,4 |
| Regno Unito ..... S667844Y  | 12,8 | 12,8 | 12,9 | 12,8 | 13,0 | 12,2 | 11,4 | 12,8 | 13,0 | 15,2 | 16,7 | 17,8 | 17,6 | 15,4 | 14,9 | 14,4 | 13,7 | 13,5 | 13,3 |
| <i>Medie inclusa Italia</i> |      |      |      |      |      |      |      |      |      |      |      |      |      |      |      |      |      |      |      |
| Area-Euro ..... S677527Y    | 19,1 | 19,3 | 19,0 | 19,0 | 18,8 | 18,9 | 18,6 | 18,3 | 18,4 | 19,0 | 19,8 | 20,7 | 20,6 | 17,3 | 17,7 | 17,6 | 17,2 | 17,1 | 16,7 |
| UE ..... S686614Y           | 17,9 | 18,1 | 17,8 | 17,8 | 17,8 | 17,8 | 17,4 | 17,5 | 17,6 | 18,5 | 19,4 | 20,4 | 20,3 | 17,2 | 17,4 | 17,2 | 16,7 | 16,5 | 16,2 |
| <i>Medie esclusa Italia</i> |      |      |      |      |      |      |      |      |      |      |      |      |      |      |      |      |      |      |      |
| Area-Euro ..... S695526Y    | 19,7 | 19,8 | 19,5 | 19,4 | 19,2 | 19,2 | 18,8 | 18,4 | 18,4 | 19,1 | 19,8 | 20,9 | 20,7 | 17,5 | 17,9 | 17,7 | 17,2 | 17,0 | 16,7 |
| UE ..... S706229Y           | 18,2 | 18,2 | 18,0 | 17,9 | 17,9 | 17,8 | 17,4 | 17,4 | 17,4 | 18,4 | 19,4 | 20,4 | 20,3 | 17,3 | 17,5 | 17,1 | 16,6 | 16,4 | 16,1 |
| Fr, Ge, RU ..... S715507Y   | 17,7 | 17,5 | 17,4 | 17,4 | 17,4 | 17,2 | 16,8 | 16,9 | 16,8 | 17,9 | 18,8 | 20,0 | 19,9 | 17,6 | 18,1 | 17,8 | 17,3 | 17,2 | 16,8 |
| Stati Uniti ..... S723164Y  | 11,8 | 11,7 | 10,8 | 10,8 | 10,8 | 10,7 | 10,5 | 10,6 | 11,1 | 12,2 | 12,9 | 13,0 | 12,8 | 13,0 | 12,9 | 12,6 | .... | .... | .... |
| Giappone ..... S751930Y     | 11,4 | 11,7 | 11,4 | 11,3 | 11,6 | 12,0 | 11,8 | 11,4 | 11,8 | 11,3 | 11,8 | 12,5 | 13,1 | 14,0 | 14,2 | 14,5 | .... | .... | .... |
| Canada ..... S759489Y       | 9,7  | 10,4 | 10,2 | 10,2 | 10,4 | 10,2 | 10,0 | 10,1 | 11,0 | 12,5 | 13,6 | 13,8 | 13,2 | 12,7 | 12,4 | 11,9 | .... | .... | .... |



**Trasferimenti correnti alle imprese**

(in percentuale del PIL)

| Paesi                       | 1982 | 1983 | 1984 | 1985 | 1986 | 1987 | 1988 | 1989 | 1990 | 1991 | 1992 | 1993 | 1994 | 1995 | 1996 | 1997 | 1998 | 1999 | 2000 |
|-----------------------------|------|------|------|------|------|------|------|------|------|------|------|------|------|------|------|------|------|------|------|
| Italia ..... S769325Y       | 3,1  | 2,9  | 3,0  | 2,6  | 2,9  | 2,5  | 2,3  | 2,3  | 1,9  | 1,9  | 1,8  | 2,0  | 1,7  | 1,5  | 1,5  | 1,2  | 1,3  | 1,2  | 1,2  |
| Belgio ..... S782798Y       | 3,7  | 4,0  | 3,9  | 3,8  | 3,6  | 3,2  | 3,1  | 2,6  | 2,9  | 3,0  | 2,7  | 2,7  | 2,5  | 1,5  | 1,6  | 1,4  | 1,5  | 1,5  | 1,5  |
| Danimarca ..... S791421Y    | 3,2  | 3,2  | 3,2  | 2,9  | 2,9  | 3,1  | 3,4  | 3,4  | 3,4  | 3,3  | 3,9  | 4,0  | 3,8  | 2,5  | 2,6  | 2,4  | 2,3  | 2,3  | 2,2  |
| Germania ..... S802819Y     | 2,1  | 2,1  | 2,3  | 2,3  | 2,4  | 2,5  | 2,5  | 2,3  | 2,2  | 2,4  | 2,1  | 2,1  | 2,2  | 2,1  | 2,0  | 1,8  | 1,8  | 1,7  | 1,7  |
| Grecia ..... S811276Y       | 4,4  | 4,4  | 4,0  | 5,3  | 6,0  | 5,5  | 4,4  | 4,1  | 4,1  | 3,6  | 3,7  | 4,0  | 3,6  | 0,4  | 0,5  | 0,2  | 0,1  | 0,2  | 0,2  |
| Spagna ..... S821174Y       | 2,5  | 2,6  | 2,8  | 2,4  | 2,1  | 2,2  | 2,7  | 2,5  | 2,5  | 2,6  | 2,5  | 3,2  | 3,0  | 1,1  | 1,0  | 0,9  | 1,1  | 1,2  | 1,1  |
| Francia ..... S828376Y      | 2,7  | 2,8  | 3,1  | 3,0  | 3,1  | 3,2  | 2,5  | 2,2  | 2,1  | 2,2  | 2,3  | 2,5  | 2,4  | 1,5  | 1,5  | 1,5  | 1,4  | 1,4  | 1,3  |
| Irlanda ..... S835678Y      | 6,1  | 6,6  | 7,2  | 7,8  | 7,5  | 6,5  | 6,8  | 4,5  | 5,7  | 5,6  | 4,7  | 4,9  | 4,4  | 1,0  | 1,0  | 1,0  | 0,8  | 1,0  | 1,0  |
| Lussemburgo ..... S842593Y  | 3,9  | 4,3  | 3,3  | 3,2  | 3,1  | 3,2  | 3,2  | 2,8  | 3,1  | 3,1  | 3,0  | 2,9  | 2,9  | 1,8  | 2,0  | 1,8  | 1,9  | 1,6  | 1,6  |
| Paesi Bassi ..... S851688Y  | 3,1  | 3,3  | 3,5  | 3,6  | 3,6  | 4,4  | 4,1  | 3,5  | 3,1  | 3,3  | 3,2  | 3,0  | 2,6  | 1,1  | 1,2  | 1,5  | 1,5  | 1,6  | 1,5  |
| Austria ..... S860387Y      | 3,0  | 2,9  | 2,8  | 2,9  | 3,2  | 3,2  | 2,9  | 2,7  | 2,9  | 3,1  | 3,1  | 3,2  | 2,6  | 2,9  | 2,6  | 2,6  | 2,8  | 2,6  | 2,5  |
| Portogallo ..... S870302Y   | 5,3  | 6,1  | 8,9  | 7,1  | 3,2  | 2,4  | 1,8  | 1,5  | 1,5  | 1,4  | 1,2  | 1,3  | 1,2  | 1,4  | 1,5  | 1,2  | 1,5  | 1,0  | 0,9  |
| Finlandia ..... S879320Y    | 3,2  | 3,2  | 3,2  | 3,1  | 3,2  | 3,0  | 2,6  | 2,8  | 2,9  | 3,5  | 3,6  | 3,4  | 3,2  | 2,8  | 2,1  | 1,9  | 1,8  | 1,6  | 1,5  |
| Svezia ..... S891237Y       | 5,0  | 5,2  | 5,0  | 5,1  | 4,9  | 4,8  | 4,5  | 4,6  | 4,7  | 5,1  | 5,5  | 5,9  | 5,3  | 3,8  | 3,3  | 2,7  | 2,2  | 2,0  | 1,9  |
| Regno Unito ..... S898912Y  | 2,1  | 2,1  | 2,3  | 2,0  | 1,7  | 1,5  | 1,3  | 1,2  | 1,1  | 1,1  | 1,2  | 1,2  | 1,1  | 0,7  | 0,8  | 0,6  | 0,5  | 0,6  | 0,6  |
| <i>Medie inclusa Italia</i> |      |      |      |      |      |      |      |      |      |      |      |      |      |      |      |      |      |      |      |
| Area-Euro ..... S906744Y    | 2,7  | 2,8  | 3,0  | 2,8  | 2,9  | 2,8  | 2,6  | 2,4  | 2,3  | 2,4  | 2,3  | 2,5  | 2,3  | 1,7  | 1,7  | 1,5  | 1,5  | 1,5  | 1,5  |
| UE ..... S913970Y           | 2,7  | 2,8  | 3,0  | 2,8  | 2,8  | 2,7  | 2,5  | 2,3  | 2,3  | 2,4  | 2,3  | 2,4  | 2,3  | 1,6  | 1,6  | 1,4  | 1,4  | 1,4  | 1,3  |
| <i>Medie esclusa Italia</i> |      |      |      |      |      |      |      |      |      |      |      |      |      |      |      |      |      |      |      |
| Area-Euro ..... S924371Y    | 2,6  | 2,7  | 2,9  | 2,9  | 2,8  | 2,9  | 2,7  | 2,4  | 2,4  | 2,5  | 2,4  | 2,5  | 2,4  | 1,8  | 1,7  | 1,6  | 1,6  | 1,6  | 1,5  |
| UE ..... S932989Y           | 2,7  | 2,8  | 2,9  | 2,9  | 2,8  | 2,8  | 2,6  | 2,3  | 2,3  | 2,4  | 2,4  | 2,5  | 2,3  | 1,7  | 1,6  | 1,5  | 1,4  | 1,4  | 1,3  |
| Fr, Ge, RU ..... S941487Y   | 2,3  | 2,3  | 2,6  | 2,5  | 2,4  | 2,4  | 2,2  | 2,0  | 1,9  | 2,0  | 1,9  | 2,0  | 2,0  | 1,6  | 1,6  | 1,4  | 1,3  | 1,3  | 1,3  |
| Stati Uniti ..... S952594Y  | 0,5  | 0,7  | 0,6  | 0,6  | 0,6  | 0,7  | 0,7  | 0,6  | 0,5  | 0,5  | 0,5  | 0,6  | 0,5  | 0,5  | 0,5  | 0,4  | .... | .... | .... |
| Giappone ..... S960789Y     | 1,4  | 1,4  | 1,3  | 1,1  | 1,1  | 1,0  | 0,9  | 0,8  | 1,1  | 0,8  | 0,7  | 0,7  | 0,7  | 0,8  | 0,7  | 0,7  | 0,6  | .... | .... |
| Canada ..... S969991Y       | 2,6  | 2,6  | 2,8  | 2,5  | 2,2  | 2,0  | 1,8  | 1,5  | 1,5  | 1,9  | 1,8  | 1,5  | 1,3  | 1,1  | 1,0  | 1,0  | 1,1  | .... | .... |

**Investimenti**

(in percentuale del PIL)

| Paesi                       | 1982 | 1983 | 1984 | 1985 | 1986 | 1987 | 1988 | 1989 | 1990 | 1991 | 1992 | 1993 | 1994 | 1995 | 1996 | 1997 | 1998 | 1999 | 2000 |
|-----------------------------|------|------|------|------|------|------|------|------|------|------|------|------|------|------|------|------|------|------|------|
| Italia ..... S978917Y       | 3,8  | 3,7  | 3,6  | 3,7  | 3,5  | 3,5  | 3,4  | 3,3  | 3,3  | 3,2  | 3,0  | 2,6  | 2,3  | 2,1  | 2,2  | 2,2  | 2,4  | 2,5  | 2,4  |
| Belgio ..... S985819Y       | 3,9  | 3,5  | 2,9  | 2,6  | 2,3  | 2,1  | 2,1  | 1,4  | 1,3  | 1,4  | 1,5  | 1,6  | 1,7  | 1,8  | 1,6  | 1,6  | 1,5  | 1,8  | 1,8  |
| Danimarca ..... S995640Y    | 2,8  | 2,2  | 1,9  | 2,1  | 1,6  | 1,8  | 1,9  | 1,8  | 1,6  | 1,5  | 2,0  | 1,9  | 1,8  | 1,8  | 1,9  | 1,9  | 1,7  | 1,7  | 1,8  |
| Germania ..... S002537Y     | 2,9  | 2,5  | 2,4  | 2,4  | 2,5  | 2,4  | 2,3  | 2,4  | 2,3  | 2,6  | 2,8  | 2,7  | 2,6  | 2,3  | 2,1  | 1,9  | 1,8  | 1,9  | 1,8  |
| Grecia ..... S011552Y       | 2,3  | 3,0  | 3,5  | 3,7  | 3,4  | 2,7  | 3,0  | 3,0  | 2,8  | 3,1  | 3,5  | 3,3  | 3,1  | 3,2  | 3,2  | 3,4  | 3,6  | 4,1  | 4,3  |
| Spagna ..... S019057Y       | 3,1  | 2,8  | 3,0  | 3,7  | 3,7  | 3,5  | 3,7  | 4,3  | 4,9  | 4,8  | 4,0  | 4,2  | 4,0  | 3,7  | 3,1  | 3,1  | 3,3  | 3,3  | 3,3  |
| Francia ..... S027991Y      | 3,4  | 3,3  | 3,1  | 3,2  | 3,2  | 3,0  | 3,3  | 3,4  | 3,6  | 3,5  | 3,5  | 3,2  | 3,2  | 3,3  | 3,2  | 3,0  | 2,9  | 2,9  | 3,0  |
| Irlanda ..... S035238Y      | 5,0  | 4,4  | 3,8  | 3,8  | 3,5  | 2,6  | 1,7  | 1,8  | 2,0  | 2,1  | 2,0  | 2,1  | 2,3  | 2,3  | 2,4  | 2,5  | 2,7  | 3,1  | 3,8  |
| Lussemburgo ..... S043516Y  | 6,1  | 5,4  | 4,5  | 4,2  | 3,9  | 4,3  | .... | .... | 4,5  | 4,7  | 5,2  | 5,2  | 4,3  | 4,5  | 4,7  | 4,2  | 4,6  | 4,3  | 4,4  |
| Paesi Bassi ..... S054290Y  | 2,9  | 2,5  | 2,6  | 2,3  | 2,1  | 2,1  | 2,1  | 2,0  | 2,0  | 2,2  | 2,1  | 2,1  | 2,1  | 3,0  | 3,1  | 2,9  | 3,0  | 3,0  | 3,2  |
| Austria ..... S063564Y      | 3,9  | 3,8  | 3,7  | 3,6  | 3,8  | 3,4  | 3,3  | 3,3  | 3,2  | 3,3  | 3,3  | 3,3  | 3,3  | 3,1  | 2,8  | 2,0  | 1,9  | 1,8  | 1,7  |
| Portogallo ..... S070404Y   | 4,6  | 4,1  | 3,7  | 3,3  | 3,1  | 3,3  | 3,5  | 3,3  | 3,3  | 3,4  | 3,8  | 4,0  | 3,6  | 3,7  | 4,2  | 4,4  | 4,0  | 4,1  | 3,8  |
| Finlandia ..... S076743Y    | 3,9  | 4,0  | 3,6  | 3,7  | 3,6  | 3,8  | 3,9  | 3,1  | 4,0  | 4,1  | 3,8  | 3,1  | 3,2  | 2,8  | 2,9  | 3,2  | 2,9  | 2,9  | 2,6  |
| Svezia ..... S086619Y       | 3,8  | 3,7  | 3,3  | 3,1  | 2,7  | 2,6  | 2,3  | 2,5  | 2,4  | 2,3  | 2,7  | 1,1  | 3,0  | 3,4  | 3,0  | 2,7  | 2,7  | 2,8  | 2,5  |
| Regno Unito ..... S096534Y  | 1,7  | 2,0  | 2,2  | 2,1  | 1,9  | 1,7  | 1,4  | 2,1  | 2,6  | 2,4  | 2,3  | 2,1  | 2,0  | 2,0  | 1,5  | 1,2  | 1,2  | 1,1  | 1,2  |
| <i>Medie inclusa Italia</i> |      |      |      |      |      |      |      |      |      |      |      |      |      |      |      |      |      |      |      |
| Area-Euro ..... S104073Y    | 3,3  | 3,1  | 3,0  | 3,1  | 3,0  | 2,9  | 3,0  | 3,0  | 3,1  | 3,2  | 3,1  | 2,9  | 2,8  | 2,7  | 2,6  | 2,4  | 2,4  | 2,5  | 2,5  |
| UE ..... S111339Y           | 3,1  | 2,9  | 2,9  | 2,9  | 2,8  | 2,7  | 2,7  | 2,8  | 3,0  | 3,0  | 3,0  | 2,7  | 2,7  | 2,6  | 2,5  | 2,2  | 2,3  | 2,3  | 2,3  |
| <i>Medie esclusa Italia</i> |      |      |      |      |      |      |      |      |      |      |      |      |      |      |      |      |      |      |      |
| Area-Euro ..... S119300Y    | 3,2  | 3,0  | 2,8  | 2,9  | 2,9  | 2,8  | 2,9  | 2,9  | 3,0  | 3,1  | 3,1  | 3,0  | 2,9  | 2,8  | 2,7  | 2,5  | 2,4  | 2,5  | 2,5  |
| UE ..... S127526Y           | 2,9  | 2,8  | 2,7  | 2,7  | 2,7  | 2,5  | 2,5  | 2,7  | 2,9  | 2,9  | 2,9  | 2,8  | 2,7  | 2,7  | 2,5  | 2,2  | 2,2  | 2,2  | 2,3  |
| Fr, Ge, RU ..... S135345Y   | 2,7  | 2,6  | 2,6  | 2,6  | 2,6  | 2,4  | 2,4  | 2,6  | 2,8  | 2,8  | 2,9  | 2,7  | 2,6  | 2,5  | 2,3  | 2,0  | 2,0  | 2,0  | 2,0  |
| Stati Uniti ..... S146108Y  | 1,6  | 1,6  | 1,6  | 1,7  | 1,8  | 1,8  | 1,8  | 1,8  | 1,9  | 1,9  | 1,9  | 1,9  | 1,8  | 1,8  | 1,9  | 1,9  | .... | .... | .... |
| Giappone ..... S155163Y     | 6,8  | 6,4  | 5,9  | 5,6  | 5,6  | 5,9  | 6,1  | 5,9  | 6,1  | 6,2  | 6,9  | 7,8  | 7,7  | 7,6  | 7,7  | 6,7  | 6,8  | .... | .... |
| Canada ..... S162293Y       | 3,2  | 2,9  | 2,9  | 3,1  | 2,9  | 2,7  | 2,6  | 2,8  | 2,9  | 3,0  | 2,8  | 2,6  | 2,6  | 2,5  | 2,2  | 2,1  | 2,1  | .... | .... |

## APPENDICE METODOLOGICA

### INDICAZIONI GENERALI

Le serie storiche si riferiscono al conto economico consolidato delle Amministrazioni pubbliche dei paesi della UE (Belgio, Danimarca, Germania, Grecia, Spagna, Francia, Irlanda, Italia, Lussemburgo, Paesi Bassi, Austria, Portogallo, Finlandia, Svezia, Regno Unito) e dei rimanenti paesi del G7 (Stati Uniti, Giappone, Canada).

Le fonti utilizzate sono:

- Istat, per l'Italia (dati riportati nella *Relazione generale sulla situazione economica del Paese*, a cura del Ministero del Tesoro e della Programmazione economica);
- Commissione europea, DG II Economic and Financial Affairs, *General Government Data*, marzo 1999 (per i dati elaborati secondo il SEC79) e aprile 2001 (per i dati elaborati secondo il SEC95), ed Eurostat, <http://europa.eu.int/newcronos/>, integrate da informazioni direttamente fornite dalla Commissione, per i paesi della UE;
- OCSE, *Statistical Compendium* 2000/1, per Stati Uniti con l'esclusione della serie relativa al debito;
- OCSE, *Statistical Compendium* 2001/1, per Canada, Giappone e, per la serie del debito, Stati Uniti.

A causa delle diverse metodologie utilizzate nella costruzione del conto economico da parte dell'OCSE rispetto alle altre fonti utilizzate, l'omogeneità fra le singole poste del conto è riscontrabile solo quando il confronto è limitato ai paesi della UE.

Il passaggio al Sistema europeo dei conti nazionali denominato SEC95, dal precedente SEC79, ha determinato alcune discontinuità nelle serie relative al debito e alle voci del conto economico delle Amministrazioni pubbliche dei paesi della UE.

Per l'Italia i dati del periodo 1980-89 sono elaborati secondo il SEC79 e quelli del periodo seguente secondo il SEC95.

Per gli altri paesi della UE i dati espressi secondo il SEC95 sono disponibili per archi di tempo diversi; per omogeneità nel confronto, questo Supplemento uniforma l'anno di cambiamento dei criteri di contabilizzazione: per tutte le serie, con l'eccezione di quelle relative al debito, i dati del periodo 1980-1994 sono elaborati secondo il SEC79 e quelli del periodo seguente secondo il SEC95; per le serie relative al debito, il passaggio al SEC95 avviene a partire dal 1996. Le singole voci del conto economico delle Amministrazioni pubbliche del Regno Unito costituiscono un'eccezione: non essendo disponibili dati espressi secondo il SEC79 dal 1989 al 1994, le voci sono elaborate secondo il SEC95 dal 1989; al contrario, le serie dell'indebitamento netto (complessivo e primario) e del debito sono elaborate secondo il SEC95 dal 1995 e dal 1996, rispettivamente. Nelle tavole del Supplemento le discontinuità, con l'eccezione di quelle relative all'Italia e alle singole voci del conto economico del Regno Unito, sono segnalate dalla linea verticale più marcata.

Ai dati della Commissione europea, riguardanti singole poste del conto economico delle Amministrazioni pubbliche dei paesi della UE, sono state apportate alcune correzioni. In particolare, per quelli elaborati secondo il SEC79, la Commissione riporta nella disaggregazione del conto solo il saldo delle spese nette in conto capitale, senza fornire separatamente i totali delle entrate e delle uscite in conto capitale. In questo Supplemento, tale dettaglio è stato considerato integrando i dati della Commissione con informazioni dell'Eurostat e della Commissione stessa e ricorrendo a nostre stime in assenza di informazioni. Si sono quindi ricavate, in primo luogo, le serie storiche delle entrate in conto capitale e da queste, utilizzando le spese nette di fonte Commissione, le spese in conto capitale. Sulla base di queste serie, sono stati ricalcolati i dati relativi alle entrate e alle spese totali, che differiscono pertanto da quelle riportate dalla Commissione europea (in particolare, le spese totali non sono più ottenute sommando a quelle correnti le spese in conto capitale al netto delle corrispondenti entrate, come è implicito nelle elaborazioni della Commissione, ma sommandovi l'intero ammontare delle spese in conto capitale). Per i dati elaborati con il SEC95 sono invece disponibili serie delle spese complessive (somma delle spese correnti e di quelle in conto capitale) e delle entrate complessive (inclusive delle entrate in conto capitale) di fonte Commissione.

Per i paesi della UE, i dati relativi ai trasferimenti correnti elaborati secondo il SEC95 sono ottenuti da quelli della Commissione europea come differenza fra le spese correnti e le spese per interessi e per consumi finali.

La scomposizione delle spese per consumi finali in consumi collettivi e consumi individuali è riportata solo per il periodo 1995-2000 ed è elaborata secondo il SEC95.

Per le singole poste del conto economico sono stati calcolati i valori medi relativi all'intero gruppo dei paesi della UE, al gruppo dei paesi che hanno aderito alla UEM dal 1999 (Belgio, Germania, Spagna, Francia, Irlanda, Italia, Lussemburgo,

Paesi Bassi, Austria, Portogallo, Finlandia) – includendo ed escludendo l'Italia – e ai tre principali paesi diversi dall'Italia: Francia (Fr), Germania (Ge) e Regno Unito (RU). Le medie sono ponderate utilizzando come pesi i rapporti fra il PIL di ciascun paese, espresso in euro, e il PIL complessivo del gruppo di paesi presi in esame. In particolare, il PIL è quello utilizzato nell'ambito della Procedura per i disavanzi eccessivi. L'eventuale mancanza del dato relativo a un paese implica l'omissione di quest'ultimo dal calcolo della media. Per un corretto calcolo delle medie, esse fanno riferimento, anche per l'Italia, ai dati elaborati secondo il SEC79 fino al 1995 per il debito e fino al 1994 per le altre variabili.

Per i paesi della UE, i dati non tengono conto dei proventi straordinari connessi con le licenze per la telefonia mobile di terza generazione (cfr. Nota introduttiva).

Per la Germania, i dati fino al 1990 incluso si riferiscono alle regioni occidentali.

Eventuali mancate quadrature sono dovute all'arrotondamento delle cifre decimali.

## NOTE ALLE TAVOLE

*Le tavole sono esposte in ordine di codice. Per ciascuna tavola sono riportate le note relative e gli eventuali riferimenti alla sezione "Note alle variabili di classificazione".*

### **TUEE0100 – INDEBITAMENTO NETTO (+) O ACCREDITAMENTO NETTO (–)**

Saldo del conto economico (escluse le operazioni finanziarie). Rappresenta le risorse nette che le Amministrazioni pubbliche mettono a disposizione degli altri settori.

### **TUEE0110 – INDEBITAMENTO NETTO (+) O ACCREDITAMENTO NETTO (–) PRIMARIO**

Indebitamento netto calcolato al netto della spesa per interessi (cfr. nota alla tavola TUEE0280).

### **TUEE0120 – SALDO CORRENTE**

Differenza fra le spese correnti e le entrate correnti (cfr. note alle tavole TUEE0160 e TUEE0260). Un saldo positivo indica una situazione di disavanzo, un saldo negativo indica una situazione di avanzo, ovvero il risparmio pubblico.

### **TUEE0130 – SALDO IN CONTO CAPITALE**

Differenza fra le spese in conto capitale e le entrate in conto capitale.

### **TUEE0140 – DEBITO PUBBLICO LORDO**

La definizione è quella adottata ai fini della Procedura per i disavanzi eccessivi sancita dal Trattato della UE (secondo i criteri metodologici definiti nel Regolamento del

Consiglio delle Comunità Europee, n. 3605/93). Fa riferimento al debito lordo al valore nominale in essere alla fine dell'esercizio tra e nei settori delle Amministrazioni pubbliche consolidato per le attività detenute dai settori facenti parte delle Amministrazioni stesse.

### **TUEE0150 – TOTALE DELLE ENTRATE**

Somma delle entrate correnti e delle entrate in conto capitale.

### **TUEE0160 – ENTRATE CORRENTI**

Somma delle imposte dirette, indirette, dei contributi sociali e di altre entrate correnti. Il totale delle entrate correnti non include i trasferimenti correnti provenienti dal resto del mondo.

### **TUEE0170 – PRESSIONE FISCALE**

Incidenza sul PIL della somma delle imposte dirette, indirette, dei contributi sociali e delle imposte in conto capitale (cfr. note alle tavole TUEE0210, TUEE0220 e TUEE0230).

### **TUEE0180 – PRESSIONE FISCALE ESCLUSE LE IMPOSTE IN CONTO CAPITALE**

Incidenza sul PIL della somma delle imposte dirette, indirette e dei contributi sociali (cfr. note alle tavole TUEE0210, TUEE0220 e TUEE0230).

**TUEE0190 – PRESSIONE TRIBUTARIA**

Incidenza sul PIL della somma delle imposte dirette, indirette e in conto capitale (cfr. note alle tavole TUEE0210 e TUEE0220).

**TUEE0200 – PRESSIONE TRIBUTARIA ESCLUSE LE IMPOSTE IN CONTO CAPITALE**

Incidenza sul PIL della somma delle imposte dirette e indirette (cfr. note alle tavole TUEE0210 e TUEE0220).

**TUEE0210 – IMPOSTE DIRETTE**

Imposte sul reddito e sul patrimonio dovute alle Amministrazioni pubbliche o al resto del mondo.

**TUEE0220 – IMPOSTE INDIRETTE**

Imposte sulla produzione e sull'importazione di beni e servizi dovute alle Amministrazioni pubbliche.

**TUEE0230 – CONTRIBUTI SOCIALI**

Somma dei contributi sociali effettivi, pagati dai lavoratori o dai loro datori di lavoro (direttamente o attraverso le agenzie preposte) e dei contributi sociali figurativi. I dati relativi al Canada non includono i contributi sociali figurativi.

**TUEE0240 – TOTALE DELLE SPESE**

Somma delle spese correnti e delle spese in conto capitale.

**TUEE0250 – TOTALE DELLE SPESE AL NETTO DEGLI INTERESSI**

Differenza fra il totale delle spese e la spesa per interessi (cfr. nota alla tavola TUEE0280).

**TUEE0260 – SPESE CORRENTI**

Somma dei trasferimenti correnti, della spesa per interessi e della spesa per consumi finali delle Amministrazioni pubbliche.

**TUEE0270 – SPESE CORRENTI AL NETTO DEGLI INTERESSI**

Differenza fra le spese correnti e la spesa per interessi (cfr. nota alla tavola TUEE0280).

**TUEE0280 – SPESA PER INTERESSI**

Interessi passivi e altri oneri dovuti alle operazioni di ricorso al mercato.

**TUEE0290 – SPESA PER CONSUMI FINALI**

Somma delle spese sostenute dalle Amministrazioni pubbliche (retribuzioni del personale, acquisti di beni e servizi e utilizzo del capitale fisso) per il soddisfacimento di necessità degli individui e della collettività (cfr. nota alla tavola TUEE0310).

**TUEE0300 – REDDITI DA LAVORO**

Pagamenti effettuati in denaro o in natura dalle Amministrazioni pubbliche ai loro dipendenti. Questi pagamenti includono gli stipendi netti, i contributi sociali effettivi e figurativi.

**TUEE0310 – CONSUMI INDIVIDUALI; CONSUMI COLLETTIVI**

Spese sostenute dalle Amministrazioni pubbliche (retribuzioni del personale, acquisti di beni e servizi e utilizzo del capitale fisso) per il soddisfacimento di necessità degli individui, nel primo caso, e della collettività, nel secondo.

**TUEE0320 – TRASFERIMENTI CORRENTI**

Somma dei trasferimenti correnti alle imprese e alle famiglie (incluse le istituzioni non-profit private), dei trasferimenti netti al resto del mondo e di altri trasferimenti correnti (per esempio i premi assicurativi per infortunio netti).

**TUEE0330 – TRASFERIMENTI CORRENTI ALLE FAMIGLIE**

Benefici sociali, inclusi tutti i trasferimenti correnti alle famiglie finalizzati all'assicurazione contro certi tipi di rischi e di necessità; i trasferimenti correnti alle istituzioni non-profit private includono i contributi volontari e i costi di iscrizione alle istituzioni stesse.

**TUEE0340 – TRASFERIMENTI CORRENTI ALLE IMPRESE**

Sussidi alla produzione e all'importazione che le Amministrazioni pubbliche o altre istituzioni della Comunità europea pagano alle unità residenti che producono beni e servizi.

**TUEE0350 – INVESTIMENTI**

Accumulazione di capitale fisso costituito dal valore dei beni durevoli (tangibili e non tangibili) acquisiti per essere utilizzati per un periodo superiore all'anno. I dati del Supplemento elaborati secondo il SEC79 includono gli acquisti netti di terreni.