



BANCA D'ITALIA
EUROSISTEMA

L'economia italiana in breve

N. 71 - Marzo 2013

PIL, domanda nazionale, commercio con l'estero

Quantità a prezzi concatenati; variazioni percentuali sul periodo precedente in ragione d'anno; dati trimestrali destagionalizzati e corretti per i giorni lavorativi

| | Prodotto interno lordo | Investimenti fissi lordi | Spesa per consumi delle famiglie residenti | Altre spese (1) | Domanda nazionale (2) | Esportazioni di beni e servizi | Importazioni di beni e servizi |
|--------|---------------------------|-----------------------------|--|--------------------|-----------------------------|--------------------------------------|--------------------------------------|
| 2009 | -5,5 | -11,7 | -1,6 | 0,8 | -4,4 | -17,5 | -13,4 |
| 2010 | 1,7 | 0,6 | 1,5 | -0,4 | 2,1 | 11,4 | 12,6 |
| 2011 | 0,4 | -1,8 | 0,1 | -1,2 | -1,0 | 5,9 | 0,5 |
| 2012 | -2,4 | -8,0 | -4,3 | -2,9 | -5,3 | 2,3 | -7,7 |
| 2012 I | -3,7 | -13,9 | -6,0 | -7,0 | -7,3 | -2,2 | -13,7 |
| II | -3,0 | -6,9 | -4,4 | -2,6 | -4,8 | 4,0 | -2,2 |
| III | -0,8 | -4,5 | -4,5 | -0,5 | -4,1 | 4,8 | -6,5 |
| IV | -3,7 | -4,8 | -2,6 | 0,4 | -5,1 | 1,1 | -3,7 |

Fonte: ISTAT.

(1) Spesa per consumi delle Amministrazioni pubbliche e delle Istituzioni senza scopo di lucro al servizio delle famiglie. (2) Include la variazione delle scorte e oggetti di valore.

Produzione industriale e Tendenza degli ordini (settore manifatturiero; dati destagionalizzati)

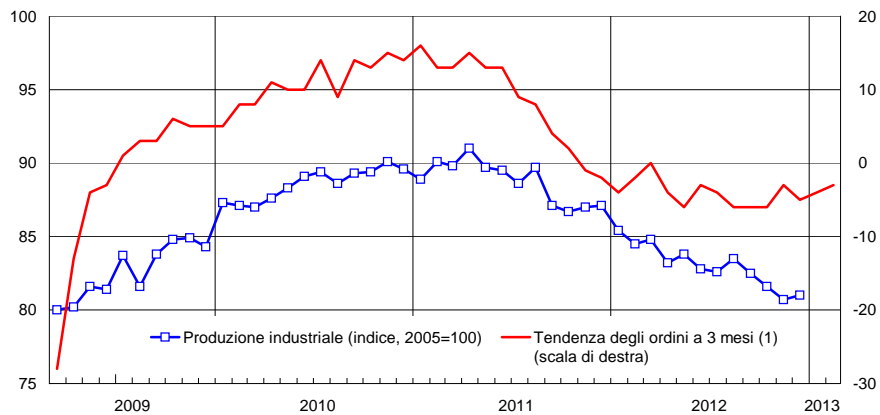

Clima di fiducia dei consumatori (indice, 2005=100; dati destagionalizzati)

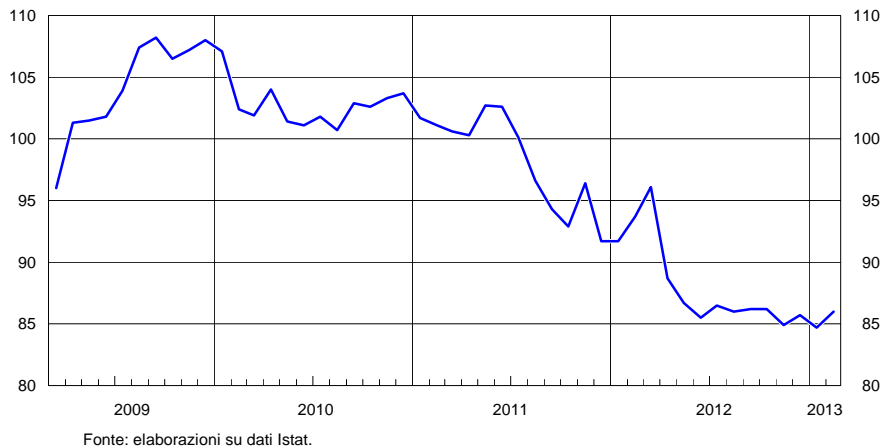

Indici dei prezzi al consumo e alla produzione (variazioni percentuali sul periodo corrispondente)

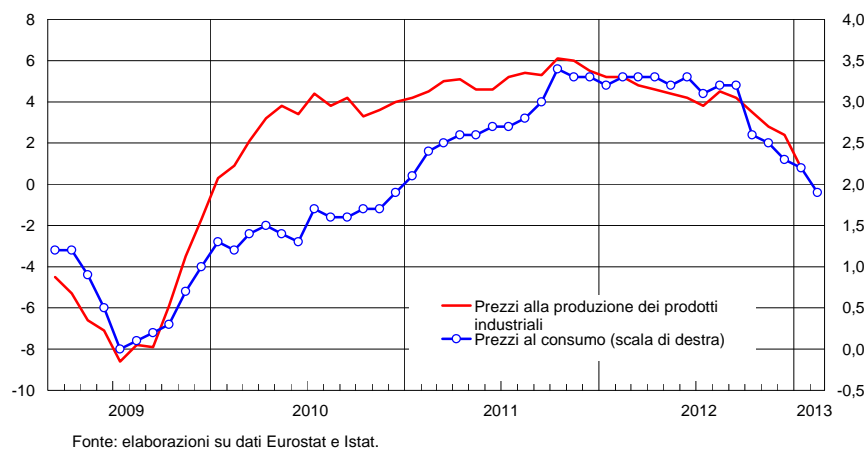

Posizione patrimoniale netta sull'estero (1) (percentuali del PIL)

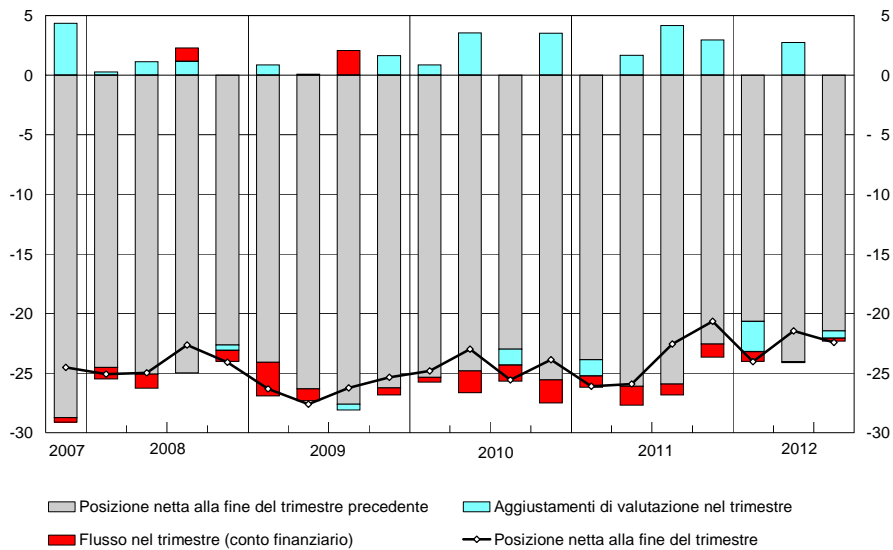

Fonti per il PIL: ISTAT.

(1) La posizione netta alla fine del trimestre è uguale alla posizione netta alla fine del trimestre precedente corretta per i flussi del conto finanziario intervenuti nel trimestre e per gli aggiustamenti di valutazione.

Bilancia dei pagamenti (saldi; miliardi di euro)

| | Conto corrente | | Conto capitale | Accreditamento/ indebitamento verso il resto del mondo (A+B) | Conto finanziario | | | Errori e omissioni -(A+B+C) |
|-----------|----------------|-----------------|----------------|---|-------------------|---|--|--------------------------------------|
| | Totale | di cui: Beni | | | Totale | di cui: Investimenti di portafoglio | Variazione delle riserve ufficiali (1) | |
| | A | | B | | C | | | |
| 2007 | -19,9 | 3,2 | 1,8 | 18,1 | 29,2 | 5,6 | -1,5 | -11,1 |
| 2008 | -44,9 | -2,1 | -0,2 | -45,1 | 31,4 | 75,2 | -5,6 | 13,7 |
| 2009 | -30,2 | 0,8 | -0,1 | -30,3 | 37,3 | 28,1 | 0,1 | -7,1 |
| 2010 | -54,7 | -20,9 | -0,6 | -55,2 | 86,7 | 38,5 | -1,0 | -31,5 |
| 2011 | -48,4 | -16,6 | 0,5 | -48,0 | 72,8 | -34,4 | -0,9 | -24,9 |
| 2012 | -9,6 | 20,1 | 0,8 | -8,8 | 13,3 | 35,1 | -1,5 | -4,5 |
| 2012 gen. | -7,3 | -3,7 | 0,0 | -7,3 | 11,6 | 14,6 | -0,2 | -4,3 |
| feb. | -4,3 | -0,5 | 0,0 | -4,4 | -9,2 | -12,4 | -0,1 | 13,6 |
| mar. | -1,5 | 2,7 | -0,1 | -1,6 | 10,9 | -31,7 | -0,1 | -9,3 |
| apr. | -0,7 | 0,5 | 0,0 | -0,7 | 1,0 | -4,9 | -0,8 | -0,3 |
| mag. | -1,2 | 1,8 | 0,0 | -1,3 | 3,5 | 8,3 | 0,0 | -2,2 |
| giu. | 1,3 | 3,1 | 0,0 | 1,3 | -2,7 | 15,8 | -0,1 | 1,4 |
| lug. | 4,3 | 5,2 | 0,1 | 4,3 | 0,9 | 8,6 | -0,9 | -5,3 |
| ago. | -1,9 | 0,0 | 0,0 | -1,8 | -0,4 | -13,3 | 1,1 | 2,3 |
| set. | -1,4 | 1,0 | 0,0 | -1,4 | 3,6 | 23,1 | -0,2 | -2,2 |
| ott. | 0,2 | 3,1 | 0,3 | 0,6 | 5,3 | 16,5 | -0,4 | -5,8 |
| nov. | 0,6 | 3,0 | 0,3 | 0,9 | -8,4 | 8,2 | 0,3 | 7,5 |
| dic. | 2,4 | 3,8 | 0,3 | 2,6 | -2,7 | 2,7 | 0,0 | 0,1 |
| 2013 gen. | -4,6 | -1,2 | 0,1 | -4,5 | 3,1 | 27,4 | -0,2 | 1,4 |

(1) Un segno negativo indica un aumento delle riserve.

Indebitamento netto, avanzo primario e debito delle Amministrazioni pubbliche (1) (in percentuale del PIL; le linee tratteggiate indicano gli obiettivi del governo (2))

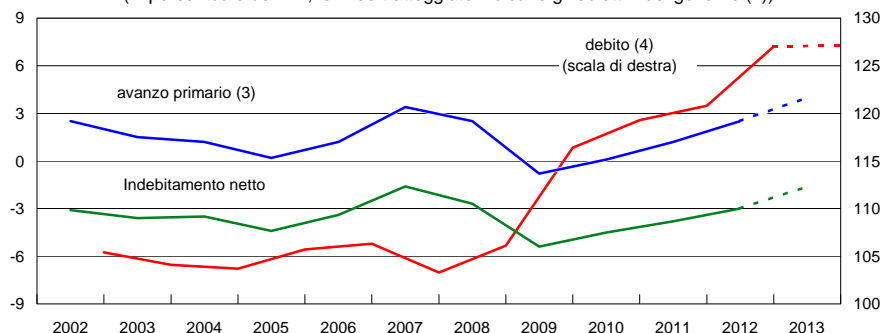

(1) I dati sono conformi al SEC95. (2) Fonte: Nota di aggiornamento del Documento di economia e finanza (settembre 2012). (3) Saldo complessivo al netto degli interessi. (4) Calcolato in coerenza con il Regolamento UE n. 3605/93.

Consistenze di titoli di Stato per titolo e categoria di investitori (valori percentuali)

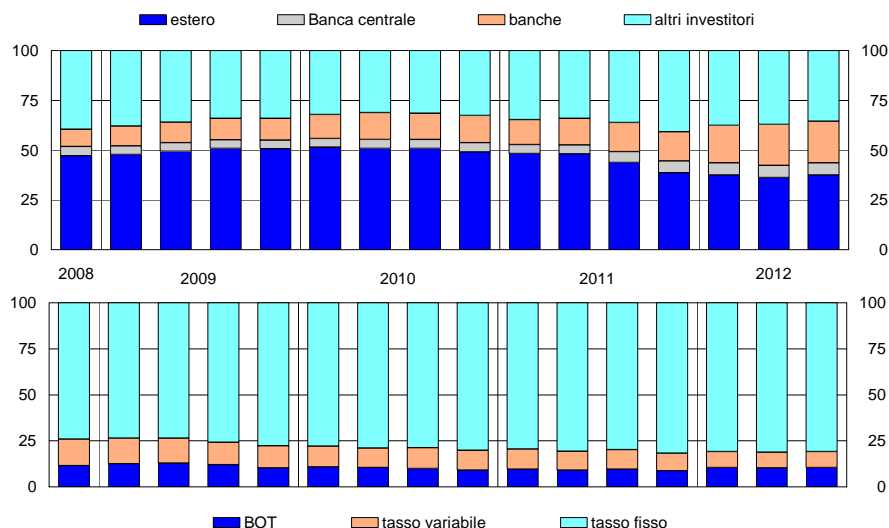

Titoli di Stato benchmark: rendimenti lordi a scadenza (dati giornalieri, medie annuali e mensili)

| | tasso fisso | | | | | Tasso variabile |
|-----------|-------------|--------|--------|---------|---------|-----------------|
| | 2 anni | 3 anni | 5 anni | 10 anni | 30 anni | |
| 2009 | 1,77 | 2,38 | 3,17 | 4,31 | 5,18 | 1,71 |
| 2010 | 1,84 | 2,18 | 2,90 | 4,03 | 4,92 | 1,73 |
| 2011 | 3,80 | 4,19 | 4,68 | 5,43 | 6,04 | 4,29 |
| 2012 | 3,15 | 3,63 | 4,53 | 5,51 | 6,01 | 5,11 |
| 2012 mar. | 2,23 | 2,78 | 3,96 | 5,05 | 5,69 | 4,65 |
| apr. | 3,22 | 3,79 | 4,67 | 5,68 | 6,11 | 6,06 |
| mag. | 3,47 | 4,03 | 4,88 | 5,78 | 6,09 | 5,73 |
| giu. | 4,52 | 4,82 | 5,55 | 5,90 | 6,24 | 6,03 |
| lug. | 4,11 | 4,62 | 5,41 | 6,00 | 6,42 | 5,44 |
| ago. | 3,40 | 3,93 | 4,84 | 5,82 | 6,34 | 5,21 |
| set. | 2,45 | 2,97 | 4,03 | 5,25 | 5,87 | 4,52 |
| ott. | 2,46 | 2,82 | 3,76 | 4,95 | 5,64 | 4,15 |
| nov. | 2,27 | 2,67 | 3,69 | 4,85 | 5,52 | 3,91 |
| dic. | 2,05 | 2,46 | 3,35 | 4,54 | 5,14 | 3,27 |
| 2013 gen. | 1,52 | 2,07 | 2,95 | 4,21 | 4,94 | 2,47 |
| feb. | 1,76 | 2,40 | 3,26 | 4,49 | 5,12 | 2,74 |

Curva dei rendimenti zero-coupon desunta dai titoli di Stato e dai tassi del mercato interbancario (rendimenti lordi a scadenza)

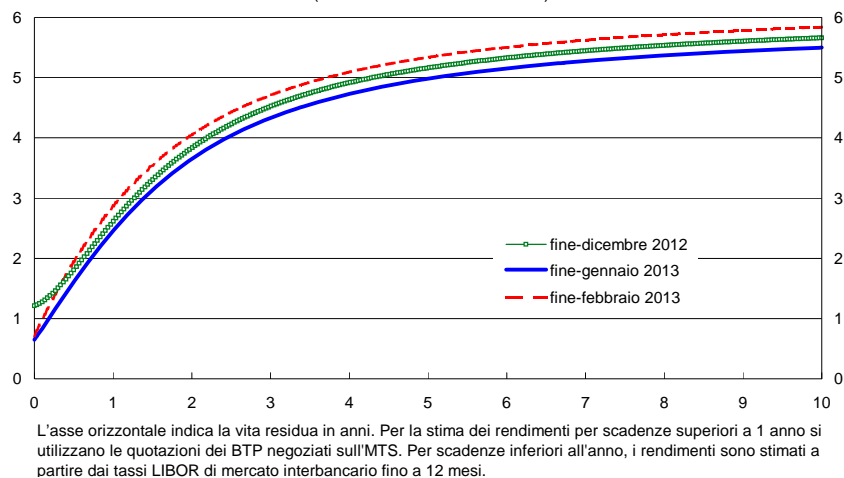

Turnover dei titoli di Stato (dati giornalieri, medie mensili; miliardi di euro)

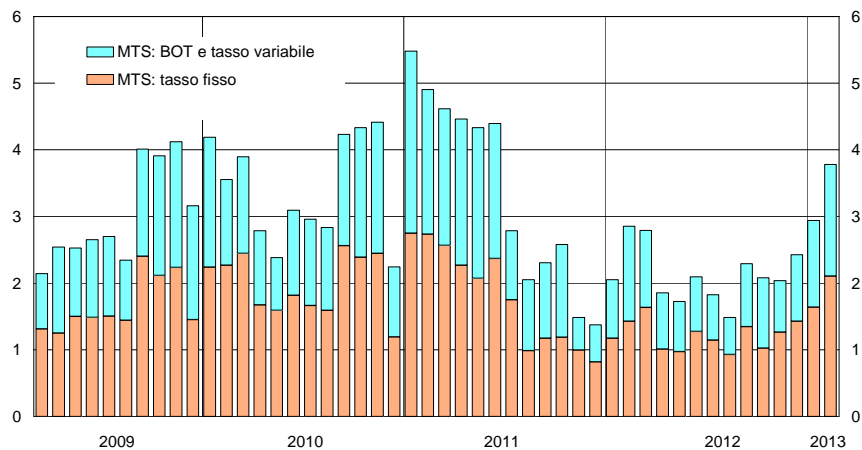

Corsi azionari e turnover del mercato di borsa italiano (dati giornalieri; indice: 31 dicembre 1991 = 100; turnover in milioni di euro)

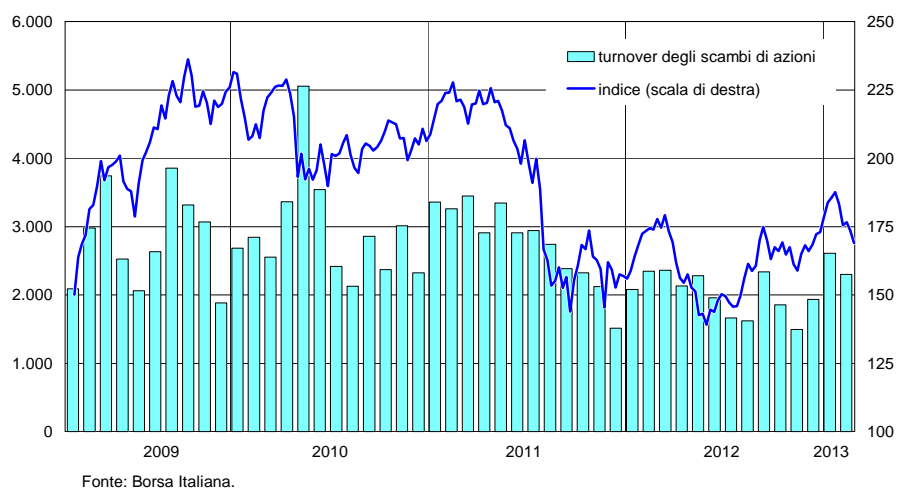

L'ECONOMIA ITALIANA IN BREVE

N. 71 - Marzo 2013

Autorizzazione del Tribunale di Roma numero 70/2008 del 26 febbraio 2008

Direttore responsabile: DANIELE FRANCO