



BANCA D'ITALIA
EUROSISTEMA

L'economia italiana in breve

N. 61 - Maggio 2012

PIL, domanda nazionale, commercio con l'estero

Quantità a prezzi concatenati; variazioni percentuali sul periodo precedente in ragione d'anno; dati trimestrali destagionalizzati e corretti per i giorni lavorativi

| | Prodotto interno lordo (1) | Investimenti fissi lordi | Spesa per consumi delle famiglie residenti | Altre spese (2) | Domanda nazionale (3) | Esportazioni di beni e servizi | Importazioni di beni e servizi |
|---------|----------------------------------|-----------------------------|--|--------------------|-----------------------------|--------------------------------------|--------------------------------------|
| 2008 | -1,2 | -3,7 | -0,8 | 0,6 | -1,2 | -2,8 | -3,0 |
| 2009 | -5,5 | -11,7 | -1,6 | 0,8 | -4,4 | -17,5 | -13,4 |
| 2010 | 1,8 | 2,1 | 1,2 | -0,6 | 2,1 | 11,6 | 12,7 |
| 2011 | 0,4 | -1,9 | 0,2 | -0,9 | -0,9 | 5,6 | 0,4 |
| 2011 II | 1,4 | -0,3 | -0,4 | -1,6 | -1,2 | 3,0 | -5,6 |
| III | -0,8 | -2,6 | -1,4 | -2,4 | -4,2 | 8,3 | -4,6 |
| IV | -2,6 | -9,1 | -2,8 | -2,6 | -5,5 | 0,1 | -9,8 |
| 2012 I | -3,2 | | | | | | |

Fonte: ISTAT.

(1) Per il PIL, stime preliminari, non necessariamente coerenti con l'andamento trimestrale delle componenti e con il quadro dei conti annuali. (2) Spesa per consumi delle Amministrazioni pubbliche e delle Istituzioni senza scopo di lucro al servizio delle famiglie. (3) Include la variazione delle scorte e oggetti di valore.

Produzione industriale e Tendenza degli ordini (settore manifatturiero; dati destagionalizzati)

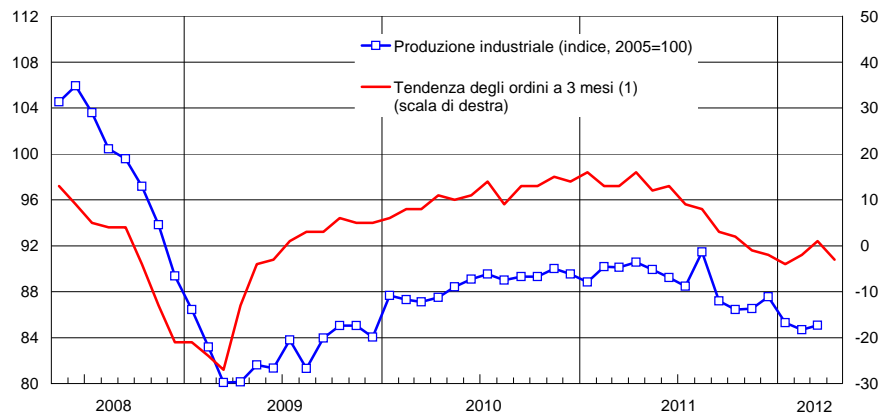

Fonte: elaborazioni su dati Istat.

(1) Saldi tra le percentuali di risposte positive ("in aumento") e negative ("in diminuzione") ai quesiti delle inchieste Istat.

Clima di fiducia dei consumatori (indice, 2005=100; dati destagionalizzati)

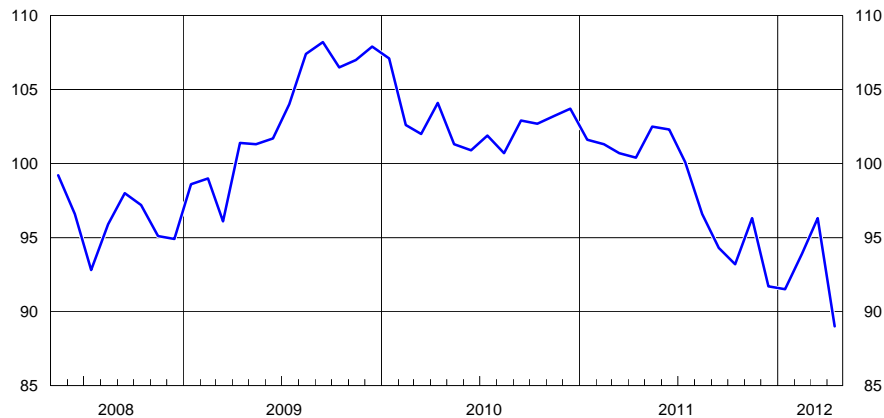

Fonte: elaborazioni su dati Istat.

Indici dei prezzi al consumo e alla produzione (variazioni percentuali sul periodo corrispondente)

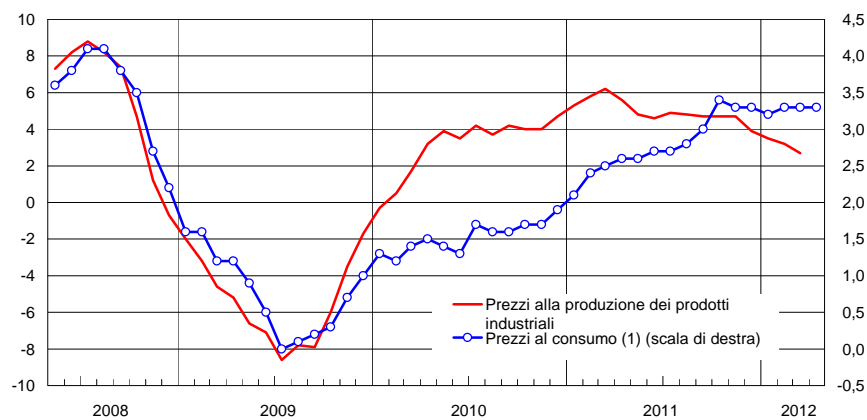

Fonte: elaborazioni su dati Eurostat e Istat.

(1) Per gennaio 2012 dati provvisori.

Posizione patrimoniale netta sull'estero (1)

(percentuali del PIL)

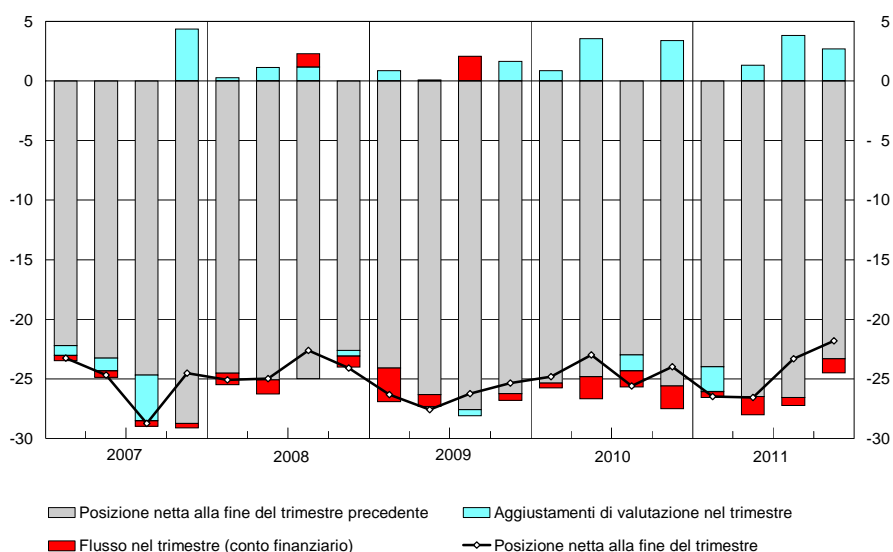

Fonti per il PIL: ISTAT.

(1) La posizione netta alla fine del trimestre è uguale alla posizione netta alla fine del trimestre precedente corretta per i flussi del conto finanziario intervenuti nel trimestre e per gli aggiustamenti di valutazione.

Bilancia dei pagamenti

(saldi; miliardi di euro)

| | Conto corrente | | Conto capitale | Accreditamento/ indebitamento verso il resto del mondo (A+B) | Conto finanziario | | | Errori e omissioni -(A+B+C) |
|----------------|----------------|-----------------|----------------|---|-------------------|---|--|--------------------------------------|
| | Totale | di cui: Beni | | | Totale | di cui: Investimenti di portafoglio | Variazione delle riserve ufficiali (1) | |
| | A | | B | | C | | | |
| 2008 | -44,9 | -2,1 | -0,2 | -45,1 | 31,4 | 75,2 | -5,6 | 13,7 |
| 2009 | -30,2 | 0,8 | -0,1 | -30,3 | 37,3 | 28,1 | 0,1 | -7,1 |
| 2010 | -54,7 | -20,9 | -0,6 | -55,2 | 86,7 | 38,5 | -1,0 | -31,5 |
| 2011 | -51,5 | -16,6 | 0,4 | -51,1 | 73,5 | -34,4 | -0,9 | -22,4 |
| 2011 gen.-mar. | -23,0 | -11,0 | -0,2 | -23,1 | 15,6 | 11,2 | -1,9 | 7,5 |
| 2012 gen.-mar. | -14,6 | -2,8 | -0,2 | -14,8 | 14,3 | -29,5 | -0,4 | 0,4 |
| 2011 mar. | -7,3 | -3,0 | -0,1 | -7,4 | 9,1 | -5,1 | -1,3 | -1,8 |
| apr. | -4,8 | -2,1 | -0,1 | -5,0 | -13,1 | -14,2 | 2,5 | 18,0 |
| mag. | -5,5 | -1,4 | -0,5 | -5,9 | 11,0 | 3,0 | -0,6 | -5,0 |
| giu. | -2,7 | -1,0 | -0,2 | -2,8 | 27,7 | 33,0 | 0,2 | -24,8 |
| lug. | 0,2 | 2,2 | -0,1 | 0,2 | -15,2 | -19,4 | -0,3 | 15,0 |
| ago. | -5,3 | -2,4 | -0,2 | -5,5 | 11,9 | -15,8 | 0,0 | -6,4 |
| set. | -4,4 | -1,2 | -0,1 | -4,5 | 18,3 | -1,8 | -0,4 | -13,8 |
| ott. | -2,6 | -0,5 | 0,6 | -1,9 | 3,4 | 10,6 | 0,2 | -1,5 |
| nov. | -3,7 | -1,0 | 0,6 | -3,1 | 17,7 | -27,3 | 0,0 | -14,6 |
| dic. | 0,2 | 1,7 | 0,5 | 0,7 | -3,9 | -13,7 | -0,6 | 3,2 |
| 2012 gen. | -7,0 | -3,7 | -0,1 | -7,1 | 12,0 | 14,6 | -0,2 | -4,9 |
| feb. | -5,1 | -0,6 | 0,1 | -5,1 | -9,1 | -11,0 | -0,1 | 14,2 |
| mar. | -2,4 | 1,5 | -0,2 | -2,5 | 11,5 | -33,0 | -0,1 | -9,0 |

(1) Un segno negativo indica un aumento delle riserve.

Indebitamento netto, avanzo primario e debito delle Amministrazioni pubbliche (1) (in percentuale del PIL; le linee tratteggiate indicano gli obiettivi del governo (2))

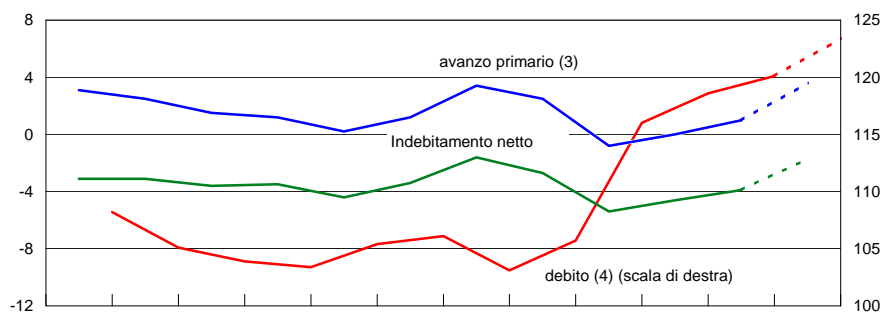

(1) I dati sono conformi al SEC95. (2) Fonte: Documento di economia e finanza (aprile 2012). (3) Saldo complessivo al netto degli interessi. (4) Calcolato in coerenza con il Regolamento UE n. 3605/93.

Consistenze di titoli di Stato per titolo e categoria di investitori (valori percentuali)

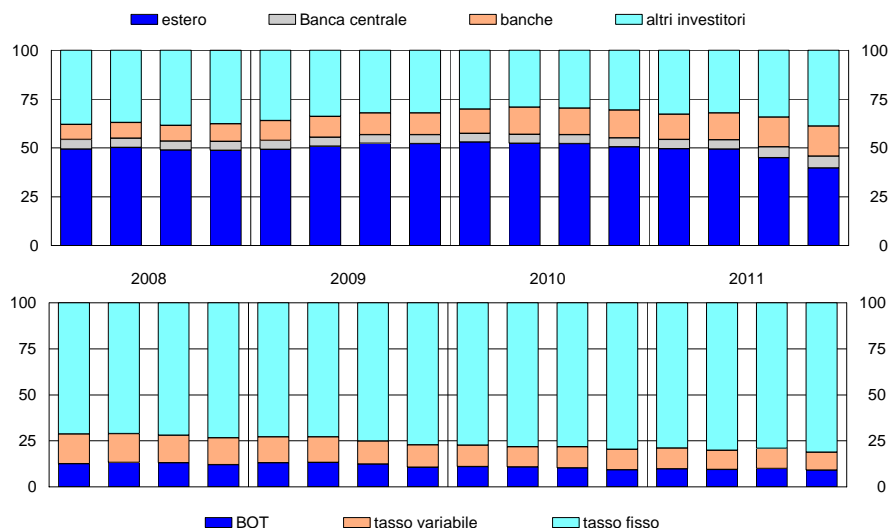

Titoli di Stato benchmark: rendimenti lordi a scadenza (dati giornalieri, medie annuali e mensili)

| | tasso fisso | | | | | Tasso variabile |
|-----------|-------------|--------|--------|---------|---------|-----------------|
| | 2 anni | 3 anni | 5 anni | 10 anni | 30 anni | |
| 2008 | 3,99 | 4,13 | 4,30 | 4,69 | 5,13 | 4,54 |
| 2009 | 1,77 | 2,38 | 3,17 | 4,31 | 5,18 | 1,71 |
| 2010 | 1,84 | 2,18 | 2,90 | 4,03 | 4,92 | 1,73 |
| 2011 | 3,80 | 4,19 | 4,68 | 5,43 | 6,04 | 4,29 |
| 2011 mag. | 2,99 | 3,39 | 3,94 | 4,76 | 5,51 | 2,97 |
| giu. | 3,03 | 3,48 | 4,03 | 4,82 | 5,59 | 3,09 |
| lug. | 3,84 | 4,33 | 4,85 | 5,46 | 6,02 | 4,16 |
| ago. | 3,74 | 4,14 | 4,51 | 5,27 | 6,05 | 4,68 |
| set. | 4,26 | 4,57 | 5,01 | 5,75 | 6,50 | 5,61 |
| ott. | 4,55 | 4,76 | 5,38 | 5,97 | 6,60 | 5,89 |
| nov. | 6,49 | 6,65 | 6,81 | 7,06 | 7,17 | 7,15 |
| dic. | 5,85 | 6,10 | 6,29 | 6,81 | 6,80 | 7,28 |
| 2012 gen. | 4,21 | 5,01 | 5,54 | 6,54 | 6,82 | 6,86 |
| feb. | 3,24 | 3,45 | 4,48 | 5,55 | 6,03 | 5,26 |
| mar. | 2,23 | 2,78 | 3,96 | 5,05 | 5,69 | 4,65 |
| apr. | 3,22 | 3,79 | 4,67 | 5,68 | 6,11 | 6,06 |

Curva dei rendimenti zero-coupon desunta dai titoli di Stato e dai tassi del mercato interbancario (rendimenti lordi a scadenza)

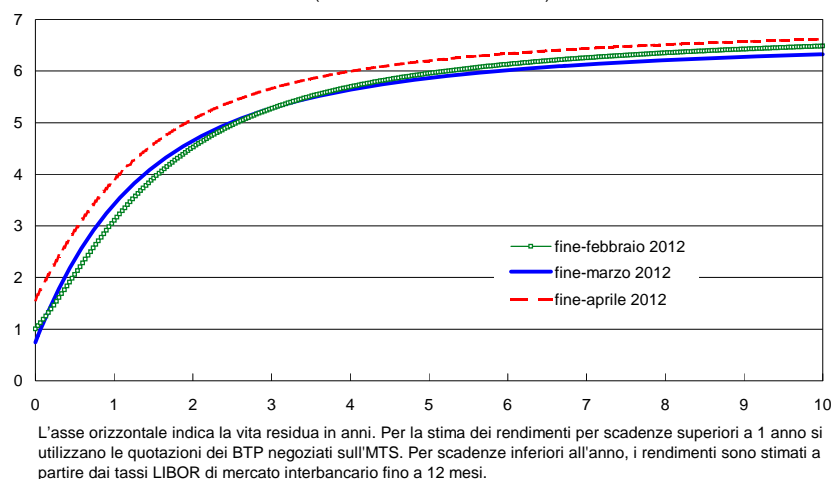

Turnover dei titoli di Stato (dati giornalieri, medie mensili; miliardi di euro)

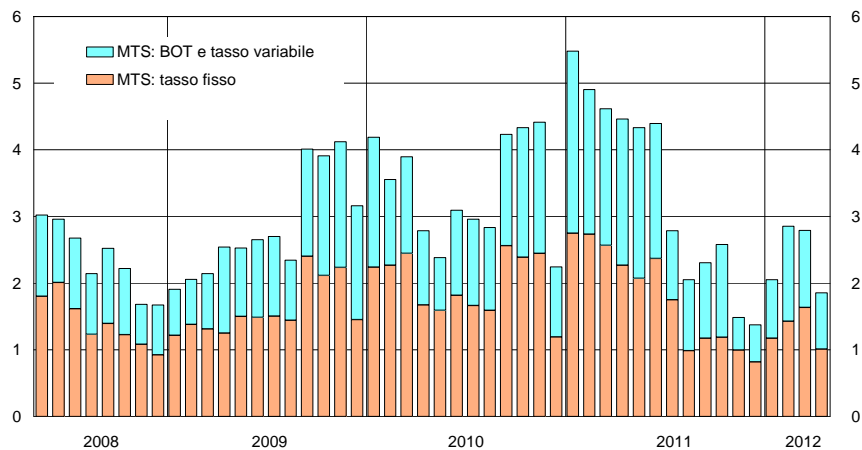

Corsi azionari e turnover del mercato di borsa italiano (dati giornalieri; indice: 31 dicembre 1991 = 100; turnover in milioni di euro)

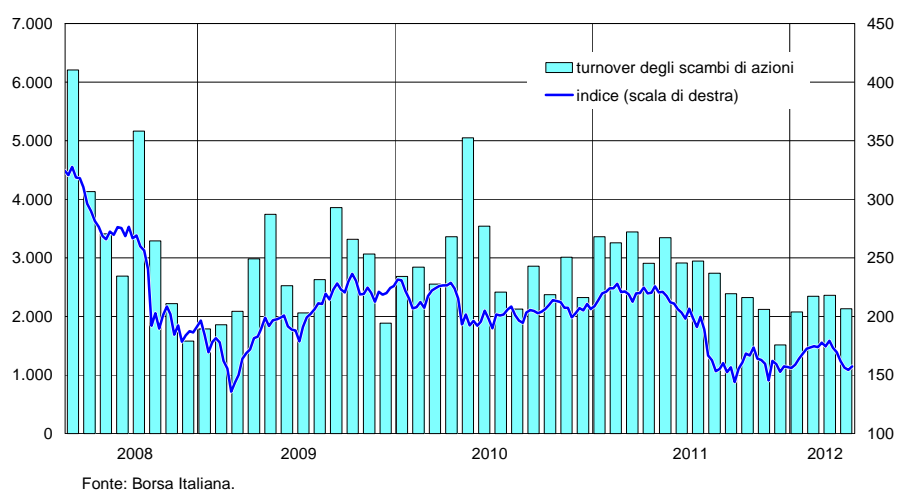

L'ECONOMIA ITALIANA IN BREVE

N. 61 - Maggio 2012

Autorizzazione del Tribunale di Roma numero 70/2008 del 26 febbraio 2008

Direttore responsabile: DANIELE FRANCO