



BANCA D'ITALIA  
EUROSISTEMA

# Supplementi al Bollettino Statistico

Indicatori monetari e finanziari

## Debito delle amministrazioni locali

Nuova serie

Anno XXVI - 29 Febbraio 2016

Numero

12

## INDICE

Nota introduttiva

- Figura 1 - - Debito delle Amministrazioni locali
- Figura 2 - - Variazione del debito delle Amministrazioni locali
- Figura 3 - - Debito delle Amministrazioni locali per area geografica
- Figura 4 - - Debito delle Amministrazioni locali per regione
- Figura 5 - - Debito delle Amministrazioni locali nel 2015
- Figura 6 - - Debito delle Amministrazioni locali nel periodo 2012-2015
- Tav. 1 - - Debito delle Amministrazioni locali a giugno 2015: analisi per comparti
- Tav. 2 - - Debito delle Amministrazioni locali a giugno 2015: analisi per strumenti
- Tav. 3 - (TALE0340)- Analisi per comparti: Italia
- Tav. 4 - (TALE0350)- Analisi per strumenti: Italia
- Tav. 5 - (TALE0100)- Analisi per comparti: Nord ovest
- Tav. 6 - (TALE0110)- Analisi per comparti: Nord est
- Tav. 7 - (TALE0120)- Analisi per comparti: Centro
- Tav. 8 - (TALE0130)- Analisi per comparti: Mezzogiorno
- Tav. 9 - (TALE0360)- Analisi per strumenti: Nord ovest
- Tav. 10 - (TALE0370)- Analisi per strumenti: Nord est
- Tav. 11 - (TALE0380)- Analisi per strumenti: Centro
- Tav. 12 - (TALE0390)- Analisi per strumenti: Mezzogiorno
- Tav. 13 - (TALE0140)- Analisi per strumenti: Piemonte
- Tav. 14 - (TALE0150)- Analisi per strumenti: Valle d'Aosta
- Tav. 15 - (TALE0160)- Analisi per strumenti: Lombardia
- Tav. 16 - (TALE0170)- Analisi per strumenti: Trentino Alto Adige
- Tav. 17 - (TALE0180)- Analisi per strumenti: Veneto
- Tav. 18 - (TALE0190)- Analisi per strumenti: Friuli-Venezia Giulia
- Tav. 19 - (TALE0200)- Analisi per strumenti: Liguria
- Tav. 20 - (TALE0210)- Analisi per strumenti: Emilia-Romagna
- Tav. 21 - (TALE0220)- Analisi per strumenti: Toscana
- Tav. 22 - (TALE0230)- Analisi per strumenti: Umbria
- Tav. 23 - (TALE0240)- Analisi per strumenti: Marche
- Tav. 24 - (TALE0250)- Analisi per strumenti: Lazio
- Tav. 25 - (TALE0260)- Analisi per strumenti: Abruzzo
- Tav. 26 - (TALE0270)- Analisi per strumenti: Molise
- Tav. 27 - (TALE0280)- Analisi per strumenti: Campania
- Tav. 28 - (TALE0290)- Analisi per strumenti: Puglia
- Tav. 29 - (TALE0300)- Analisi per strumenti: Basilicata
- Tav. 30 - (TALE0310)- Analisi per strumenti: Calabria
- Tav. 31 - (TALE0320)- Analisi per strumenti: Sicilia
- Tav. 32 - (TALE0330)- Analisi per strumenti: Sardegna
- Tav. 33 - - Operazioni in derivati finanziari delle Amministrazioni locali con banche operanti in Italia

Appendice metodologica

Avvertenze

### Nota introduttiva<sup>(1)</sup>

In questo Supplemento si forniscono informazioni di dettaglio sul debito (consolidato e non consolidato)<sup>(2)</sup> delle Amministrazioni locali per gli anni 2010-2015<sup>(3)</sup>.

Rispetto a quanto pubblicato nel Supplemento al Bollettino Statistico - *Debito delle amministrazioni locali* n. 57 del 30 ottobre 2015, la serie storica dei dati è stata rivista a seguito dell'ordinario aggiornamento delle fonti<sup>(4)</sup>.

Alla fine del 2015 il debito consolidato delle Amministrazioni locali (92,3 miliardi) era pari al 4,3 per cento del debito complessivo delle Amministrazioni pubbliche e al 5,6 per cento del PIL nazionale<sup>(5)</sup>; rispetto al 2014, il debito è diminuito di 6,6 miliardi e l'incidenza sul PIL si è ridotta di 0,5 punti percentuali (fig. 1-2). Il debito non consolidato si è ridotto marginalmente (0,2 miliardi; in rapporto al PIL, dall'8,7 all'8,6 per cento).

In rapporto al prodotto delle rispettive aree geografiche il debito consolidato delle Amministrazioni locali alla fine del 2015 era pari al 5,0 per cento nel Nord ovest, al 3,4 nel Nord est, al 6,7 nel Centro e al 7,8 nel Mezzogiorno (fig. 3)<sup>(6)</sup>.

La figura 4 mostra l'andamento nell'ultimo quadriennio del debito consolidato e non consolidato in rapporto al prodotto nelle singole regioni. A fronte di una riduzione pressoché generalizzata del debito consolidato, in alcune regioni il debito non consolidato è aumentato per effetto dei prestiti concessi dal Ministero dell'Economia e delle finanze a Regioni ed enti locali nell'ambito dei provvedimenti finalizzati ad accelerare il pagamento dei debiti commerciali scaduti delle Amministrazioni pubbliche e dell'operazione di buy-back di obbligazioni regionali.

Alla fine del 2015 il 45,9 per cento del debito consolidato delle Amministrazioni locali era stato contratto dai Comuni, il 34,1 dalle Regioni e l'8,5 dalle Province; l'11,5 per cento riguardava gli altri enti delle Amministrazioni locali, prevalentemente del settore sanitario. Il debito non consolidato era invece riconducibile per il 49,3 per cento alle Regioni, il 37,3 ai Comuni, il 5,8 alle Province e il 7,6 agli altri enti (fig. 5A). Con riferimento alla ripartizione per strumento, il 74,5

---

(1) A cura di Enrico Bonamici e Mauro Bucci

(2) Il debito è calcolato - in coerenza con i criteri metodologici definiti nel Regolamento del Consiglio dell'Unione Europea n. 479/2009 - sommando le passività finanziarie afferenti alle seguenti categorie: monete e depositi, titoli di debito e prestiti. Il debito non consolidato, rispetto al debito consolidato, include anche le passività delle Amministrazioni locali verso enti appartenenti agli altri sottosettori delle Amministrazioni pubbliche (cosiddetti elementi di consolidamento). Il debito non consolidato fornisce quindi una misura della situazione debitoria complessiva degli enti, prescindendo dalla natura del soggetto creditore. I principali elementi di consolidamento riguardano: 1) le anticipazioni del Ministero dell'Economia e delle finanze (MEF) per il pagamento dei debiti commerciali; 2) la quota dei prestiti erogati dalla Cassa Depositi e Prestiti alle Amministrazioni locali che, al momento della trasformazione della Cassa in società per azioni (e alla sua fuoriuscita dal perimetro delle Amministrazioni pubbliche), è stata attribuita al MEF; 3) i prestiti concessi dal MEF alle Regioni per il ripiano dei disavanzi sanitari pregressi. Da questo numero del Supplemento negli elementi di consolidamento sono inclusi anche: 1) i prestiti concessi dal MEF ad alcune Regioni nell'ambito dell'operazione di buy-back di obbligazioni regionali conclusa nel dicembre del 2015; 2) le anticipazioni erogate a partire dal 2013 dal Ministero dell'Interno alle Province e ai Comuni a valere sul *Fondo di rotazione per assicurare la stabilità finanziaria degli enti locali*.

(3) Per ciascuna regione italiana si analizza la composizione del debito per strumento, mentre per le quattro aree geografiche (Nord ovest, Nord est, Centro e Mezzogiorno) si presenta la distribuzione sia per strumento sia per comparto (Regioni e Province autonome, Province, Comuni e Altri enti)

(4) La serie storica dei dati dei consolidamenti e del debito non consolidato, inoltre, è stata rivista per tener conto delle anticipazioni erogate a partire dal 2013 dal Ministero dell'Interno alle Province e ai Comuni a valere sul *Fondo di rotazione per assicurare la stabilità finanziaria degli enti locali* (cfr. nota 2). La serie storica aggiornata del debito delle Amministrazioni locali a partire dal 1998 è reperibile anche nella Base Dati Statistica (BDS) disponibile nella sezione Statistiche del sito web della Banca d'Italia (<https://infostat.bancaditalia.it/inquiry/>).

(5) Per il PIL del 2015 è stata utilizzata la stima riportata nella *Nota di aggiornamento del Documento di economia e finanza 2015* dello scorso settembre.

(6) La fonte per il PIL regionale per gli anni 2010-2014 è l'ISTAT (*Conti economici territoriali*); per il 2015, il PIL regionale è stato stimato riproponendo il valore del PIL nazionale riportato nella *Nota di Aggiornamento del Documento di Economia e Finanza 2015* sulla base del PIL regionale del 2014.

per cento del debito consolidato era costituito da prestiti (il 44,2 per cento della Cassa depositi e prestiti<sup>(7)</sup>, il 27,4 di istituzioni finanziarie monetarie residenti e il 3,0 di intermediari non residenti) e il 18,6 per cento da titoli (l'11,5 per cento emessi all'estero e il 7,1 in Italia); il 6,9 per cento del debito derivava da altre operazioni (principalmente passività riconducibili alla cessione di debiti commerciali a intermediari finanziari con clausola pro soluto e alle operazioni di cartolarizzazione). I prestiti di enti appartenenti ad altri sottosettori delle Amministrazioni pubbliche erano pari al 34,1 per cento del debito non consolidato (fig. 5B).

L'evoluzione dell'incidenza del debito (consolidato e non consolidato) sul PIL nazionale nel periodo 2012-2015, ripartito per area geografica, comparto e strumento, è illustrata nelle figure 6A-C. Nel 2015 il rapporto tra il debito consolidato e il PIL è diminuito in tutte le aree del Paese (fig. 6A) e per tutti i comparti (fig. 6B). L'incidenza del debito non consolidato si è ridotta marginalmente, ad eccezione del comparto delle Regioni che ha registrato un aumento. Per quanto riguarda la ripartizione per strumenti (fig. 6C), il calo del debito consolidato è stato generalizzato, con intensità maggiore per i titoli emessi all'estero e per i prestiti da istituzioni finanziarie monetarie residenti. I prestiti di altri enti delle Amministrazioni pubbliche sono aumentati dal 2,6 per cento del PIL nel 2014 al 2,9 nel 2015.

In questo supplemento si forniscono inoltre informazioni sulle operazioni in derivati finanziari poste in essere dalle Amministrazioni locali con intermediari operanti in Italia<sup>(8)</sup>. Alla fine dello scorso dicembre il numero degli enti con contratti derivati era pari a 130 (di cui 10 Regioni, 17 Province e 90 Comuni), in riduzione di 14 unità rispetto alla fine del 2014. Il valore di mercato negativo per le amministrazioni (positivo per gli intermediari), che non concorre alla determinazione del debito delle Amministrazioni locali (rappresentando una passività potenziale), era pari a 1,3 miliardi (1,4 a dicembre 2014). Il valore nozionale dei contratti ha continuato a ridursi, collocandosi a fine 2015 a 8,6 miliardi (9,3 a dicembre 2014). Nella tavola 33 si riportano, per ciascuna regione, il valore di mercato di tali operazioni e il numero di enti coinvolti.

---

(7) Al netto della quota dei prestiti di scopo non ancora erogata e presente nei depositi nelle segnalazioni di vigilanza

(8) I dati sono elaborati a partire dalle segnalazioni statistiche di Vigilanza e della Centrale dei rischi, che rilevano solo i contratti con intermediari operanti in Italia. I dati della Centrale dei rischi, inoltre, tengono conto solo delle operazioni di importo superiore alla soglia di censimento, che dal gennaio 2009 è stata ridotta da 75 mila a 30 mila euro. Le informazioni fornite vanno quindi considerate come una stima per difetto dell'operatività complessiva.

## Debito delle amministrazioni locali

Figura 1

**DEBITO DELLE AMMINISTRAZIONI LOCALI**  
(in percentuale del debito complessivo e del PIL)



Figura 2

**VARIAZIONE DEL DEBITO DELLE AMMINISTRAZIONI LOCALI**  
(miliardi di euro)

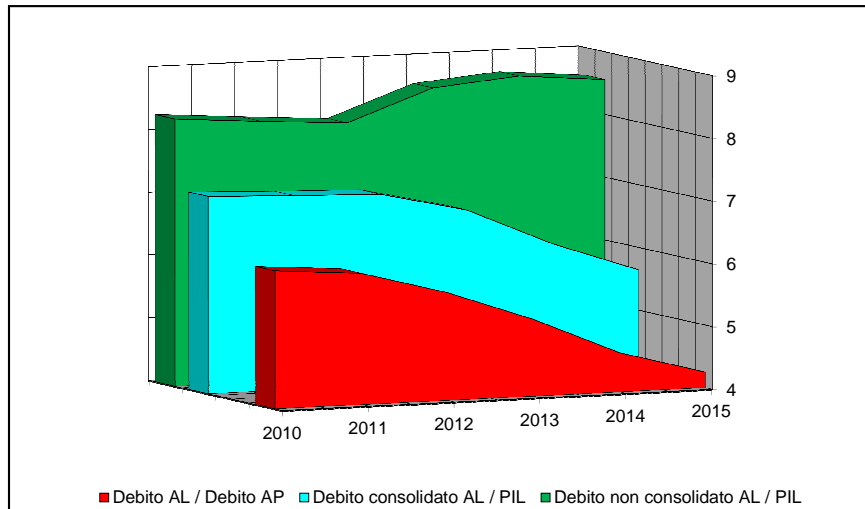
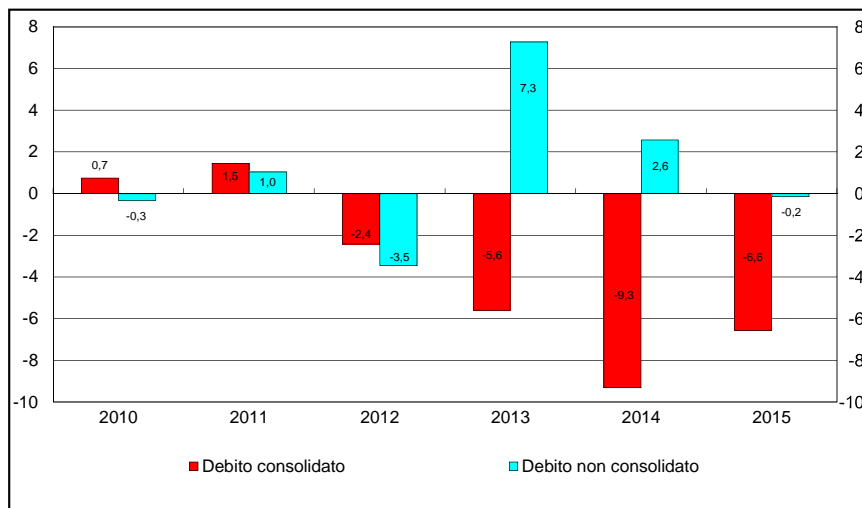

## Debito delle amministrazioni locali

Figura 3

**DEBITO DELLE AMMINISTRAZIONI LOCALI PER AREA GEOGRAFICA (1)**  
(in percentuale del PIL dell'area)



Figura 4

**DEBITO DELLE AMMINISTRAZIONI LOCALI PER REGIONE (1)**  
(in percentuale del PIL regionale)

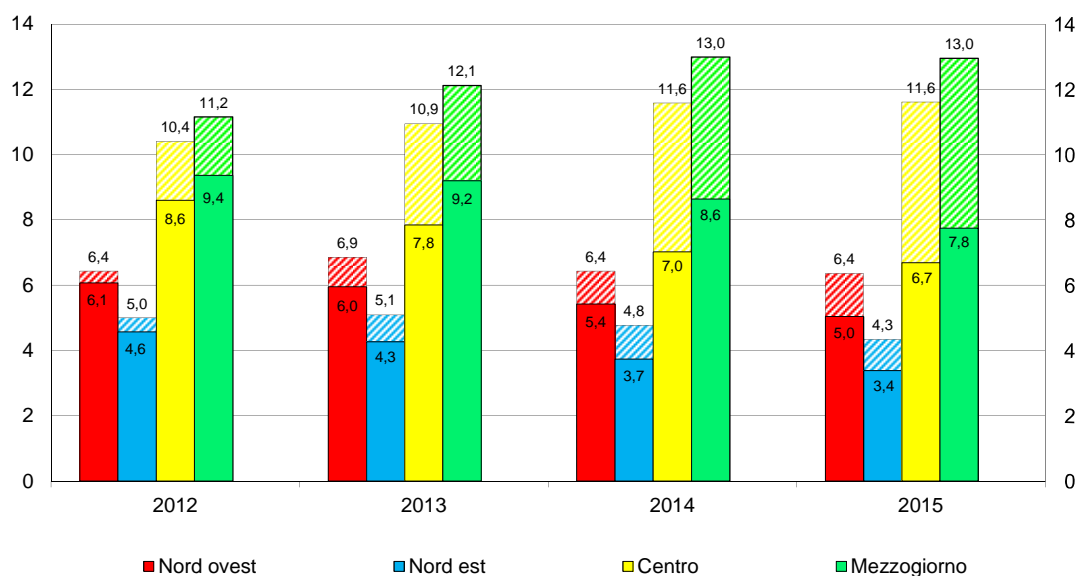
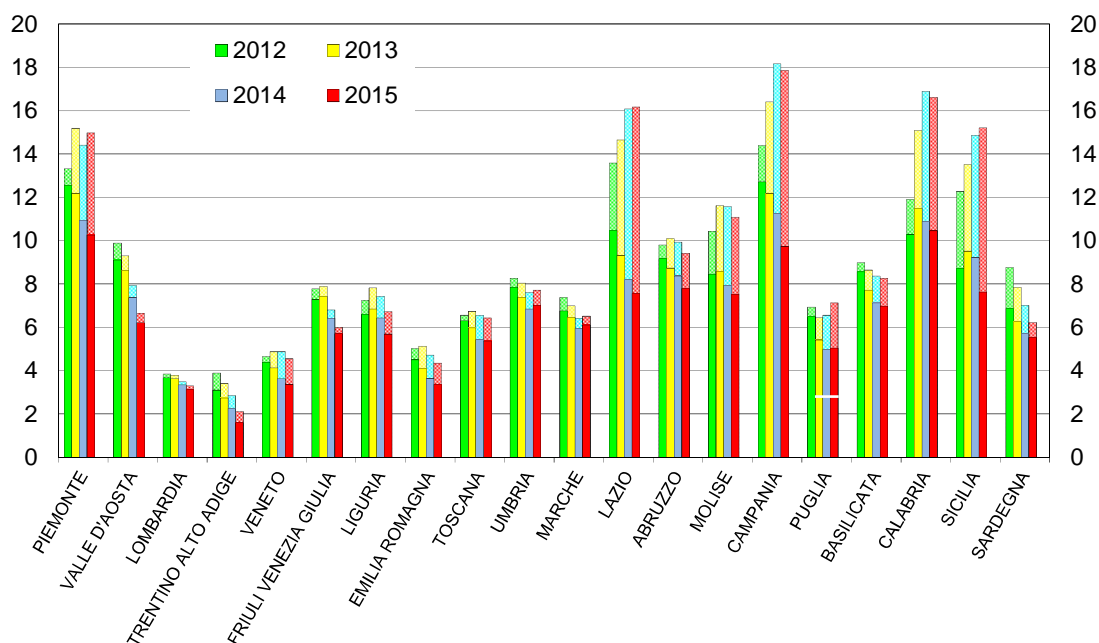

(1) L'istogramma più alto corrisponde al debito non consolidato, quello più basso al debito consolidato. L'area tratteggiata si riferisce agli elementi di consolidamento

DEBITO DELLE AMMINISTRAZIONI LOCALI NEL 2015

A) RIPARTIZIONE PER COMPARTO

Debito consolidato

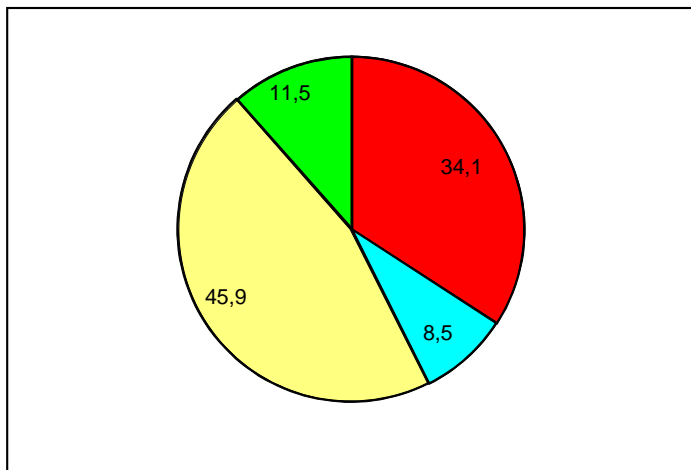

Debito non consolidato

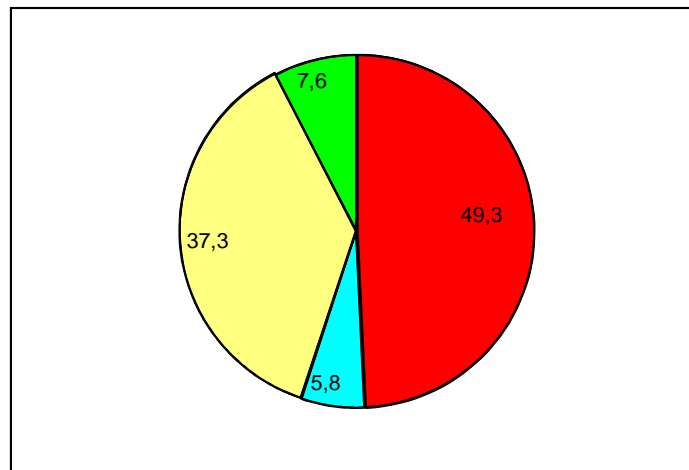

■ Regioni e Province Autonome    ■ Province    ■ Comuni    ■ Altri enti

B) RIPARTIZIONE PER STRUMENTO

Debito consolidato

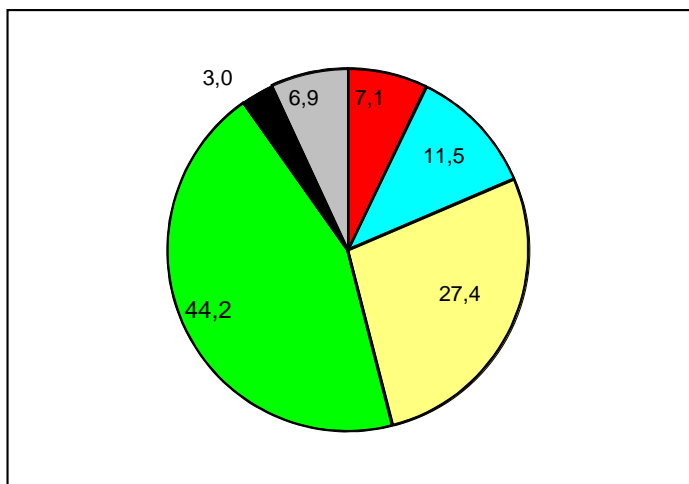

Debito non consolidato

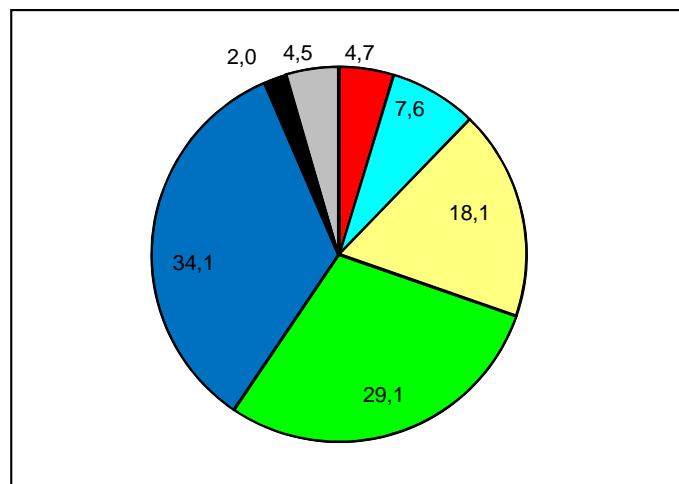

■ Titoli emessi in Italia    ■ Titoli emessi all'estero    ■ Prestiti di IFM residenti    ■ Prestiti di CDP spa  
 ■ Prestiti di altri Enti delle AP    ■ Prestiti di IFM non residenti    ■ Altre Passività

**DEBITO DELLE AMMINISTRAZIONI LOCALI NEL PERIODO 2012-2015**  
(in percentuale del PIL)

**A) RIPARTIZIONE PER AREA GEOGRAFICA**

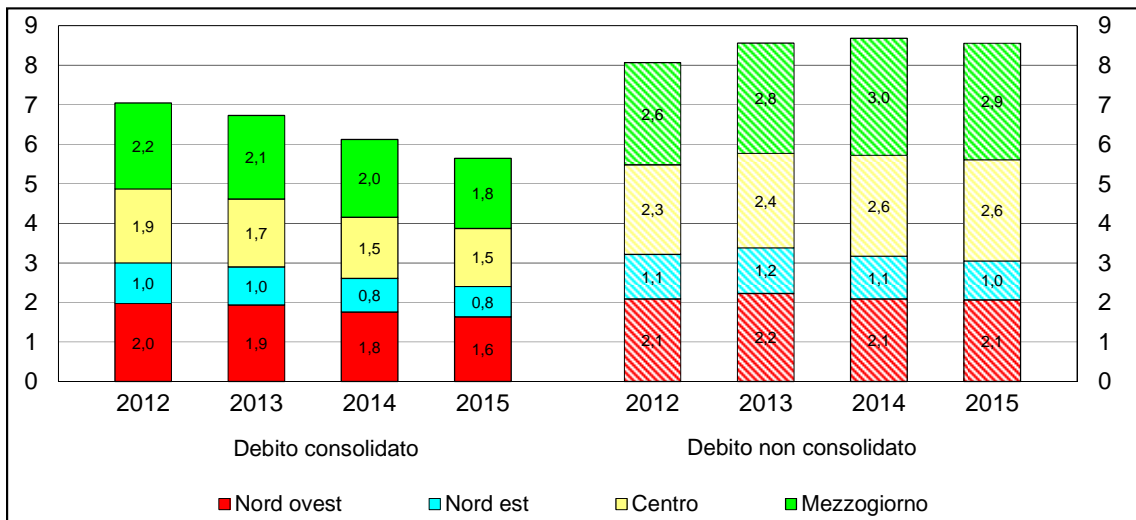

**B) RIPARTIZIONE PER COMPARTO**

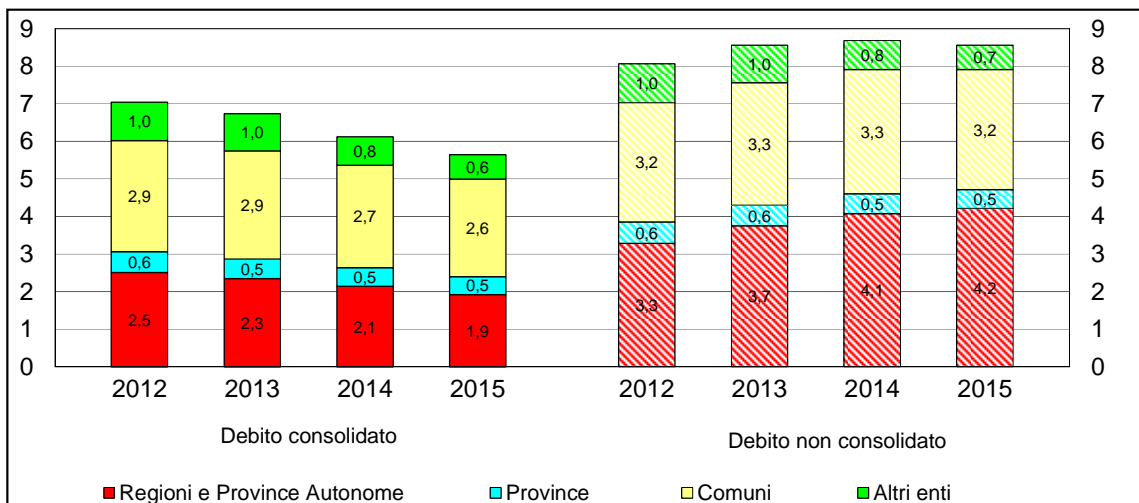

**C) RIPARTIZIONE PER STRUMENTO**

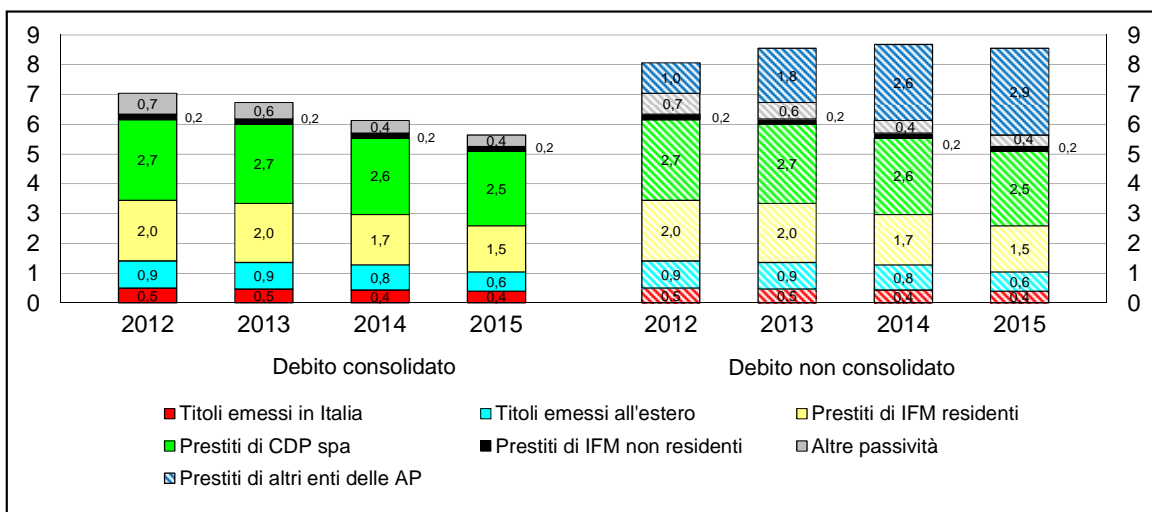



**Debito delle Amministrazioni locali**  
**Debito al 31 Dicembre 2015**

**Tav. 1**

**Analisi per comparti**

(milioni di euro)

	Regioni	Province	Comuni	Altri enti	Debito consolidato	Elementi di consolidamento	Debito non consolidato
Nord Ovest .....	(8.264)	(2.753)	(13.557)	(2.192)	(26.765)	(6.997)	(33.762)
Nord Est .....	(2.107)	(1.391)	(6.579)	(2.458)	(12.535)	(3.539)	(16.074)
Centro.....	(8.534)	(1.524)	(10.706)	(3.330)	(24.094)	(17.748)	(41.842)
Sud e Isole .....	(12.589)	(2.131)	(11.549)	(2.602)	(28.871)	(19.360)	(48.232)
<b>Totale</b>	<b>(31.494)</b>	<b>(7.799)</b>	<b>(42.391)</b>	<b>(10.581)</b>	<b>(92.265)</b>	<b>(47.645)</b>	<b>(139.910)</b>

**Tav. 2**

**Analisi per strumenti**

(milioni di euro)

	Titoli emessi in Italia	Titoli emessi all'estero	Prestiti di IFM residenti e CDP	Prestiti di IFM non residenti	Altre passività	Debito consolidato	Elementi di consolidamento	Debito non consolidato
Piemonte .....	<b>(1.036)</b>	<b>(2.194)</b>	<b>(9.389)</b>	(..)	<b>(169)</b>	<b>(12.787)</b>	<b>(5.873)</b>	<b>(18.660)</b>
Valle d'Aosta .....	(..)	(206)	(93)	(..)	(..)	(299)	(22)	(320)
Lombardia .....	(716)	(1.673)	(8.018)	(81)	(539)	(11.027)	(617)	(11.644)
Trentino Alto Adige ..	(4)	(3)	(615)	(..)	(6)	(628)	(198)	(826)
Veneto .....	(603)	(1.057)	(3.110)	(6)	(255)	(5.030)	(1.775)	(6.806)
Friuli-Venezia Giulia	(39)	(517)	(1.399)	(..)	(20)	(1.974)	(105)	(2.079)
Liguria .....	(447)	(484)	(1.669)	(4)	(49)	(2.652)	(486)	(3.138)
Emilia-Romagna .....	(868)	(19)	(3.464)	(270)	(282)	(4.903)	(1.461)	(6.364)
Toscana .....	(617)	(211)	(4.508)	(251)	(303)	(5.891)	(1.177)	(7.068)
Umbria .....	(158)	(454)	(890)	(..)	(20)	(1.522)	(152)	(1.674)
Marche .....	(167)	(426)	(1.579)	(225)	(26)	(2.422)	(162)	(2.584)
Lazio .....	<b>(194)</b>	<b>(729)</b>	<b>(10.530)</b>	<b>(1.084)</b>	<b>(1.722)</b>	<b>(14.259)</b>	<b>(16.256)</b>	<b>(30.515)</b>
Abruzzo .....	(301)	(795)	(1.079)	(..)	(257)	(2.432)	(505)	(2.938)
Molise .....	(4)	(175)	(258)	(..)	(49)	(486)	(231)	(716)
Campania .....	(478)	(730)	(6.071)	(367)	(2.080)	(9.725)	(8.131)	(17.857)
Puglia .....	(324)	(23)	(3.051)	(48)	(83)	(3.529)	(1.467)	(4.995)
Basilicata .....	(84)	(14)	(577)	(59)	(30)	(764)	(143)	(906)
Calabria .....	(220)	(..)	(2.881)	(38)	(253)	(3.391)	(1.997)	(5.388)
Sicilia .....	(235)	(89)	(5.913)	(298)	(165)	(6.699)	(6.658)	(13.357)
Sardegna .....	(84)	(779)	(946)	(..)	(37)	(1.846)	(229)	(2.074)
<b>Totale ...</b>	<b>(6.576)</b>	<b>(10.577)</b>	<b>(66.040)</b>	<b>(2.731)</b>	<b>(6.342)</b>	<b>(92.265)</b>	<b>(47.645)</b>	<b>(139.910)</b>

## Debito delle Amministrazioni locali

**Tav. 3**  
**TALE0340**

### Analisi per comparti: Italia

(milioni di euro)

	Regioni	Province	Comuni	Altri enti	Debito consolidato	Elementi di consolidamento	Debito non consolidato
	S934238Y	S130005Y	S187979Y	S057288Y	S118869Y		
2010 .....	40.822	9.091	48.168	16.657	114.738	17.893	132.630
2011.....	40.799	9.146	49.003	17.246	116.194	17.481	133.675
2012 .....	40.609	8.890	47.624	16.636	113.758	16.456	130.214
2013 .....	37.737	8.442	46.147	15.827	108.153	29.348	137.501
2014 .....	34.595	8.042	43.941	12.255	98.833	41.240	140.073
2015 .....	(31.494)	(7.799)	(42.391)	(10.581)	(92.265)	(47.645)	(139.910)

**Tav. 4**  
**TALE0350**

### Analisi per strumenti: Italia

(milioni di euro)

	Titoli emessi in Italia	Titoli emessi all'estero	Prestiti di IFM residenti e CDP	Prestiti di IFM non residenti	Altre passività	Debito consolidato	Elementi di consolidamento	Debito non consolidato
	S937378Y	S334913Y	S345300Y	S356180Y	S362774Y	S118869Y		
2010 .....	9.201	16.560	74.911	2.622	11.444	114.738	17.893	132.630
2011.....	8.688	15.684	76.827	2.861	12.133	116.194	17.481	133.675
2012 .....	8.144	14.762	76.449	2.968	11.436	113.758	16.456	130.214
2013 .....	7.618	14.285	74.535	2.847	8.868	108.153	29.348	137.501
2014 .....	7.083	13.571	68.579	2.878	6.723	98.833	41.240	140.073
2015 .....	(6.576)	(10.577)	(66.040)	(2.731)	(6.342)	(92.265)	(47.645)	(139.910)

## Debito delle Amministrazioni locali

**Tav. 5**  
**TALE0100**

### Analisi per comparti: Nord ovest (milioni di euro)

	Regioni	Province	Comuni	Altri enti	Debito consolidato	Elementi di consolidamento	Debito non consolidato
	S650524Y	S196306Y	S202769Y	S983181Y	S988831Y		
2010 .....	10.236	3.123	15.195	3.188	31.742	2.429	34.170
2011 .....	10.818	3.199	15.557	3.260	32.834	2.190	35.024
2012 .....	10.082	3.127	15.293	3.361	31.863	1.907	33.770
2013 .....	9.972	3.007	14.802	3.302	31.083	4.707	35.790
2014 .....	8.849	2.819	14.032	2.728	28.428	5.274	33.702
2015 .....	(8.264)	(2.753)	(13.557)	(2.192)	(26.765)	(6.997)	(33.762)

**Tav. 6**  
**TALE0110**

### Analisi per comparti: Nord est (milioni di euro)

	Regioni	Province	Comuni	Altri enti	Debito consolidato	Elementi di consolidamento	Debito non consolidato
	S998634Y	S208347Y	S213901Y	S024800Y	S038222Y		
2010 .....	3.807	1.790	8.546	3.529	17.672	1.947	19.619
2011 .....	3.562	1.761	8.412	3.744	17.478	1.746	19.224
2012 .....	3.178	1.689	8.042	3.697	16.606	1.564	18.170
2013 .....	3.016	1.580	7.647	3.267	15.509	2.987	18.496
2014 .....	2.396	1.464	7.187	2.633	13.680	3.764	17.444
2015 .....	(2.107)	(1.391)	(6.579)	(2.458)	(12.535)	(3.539)	(16.074)

## Debito delle Amministrazioni locali

**Tav. 7**  
**TALE0120**

### Analisi per comparti: Centro

(milioni di euro)

	Regioni	Province	Comuni	Altri enti	Debito consolidato	Elementi di consolidamento	Debito non consolidato
	S043607Y	S218539Y	S223763Y	S067924Y	S148235Y		
2010 .....	10.425	1.953	12.559	5.495	30.433	6.306	36.739
2011.....	10.050	1.904	12.741	5.058	29.752	6.578	36.330
2012 .....	11.084	1.808	12.117	5.230	30.240	6.318	36.557
2013 .....	9.359	1.688	11.771	4.716	27.534	10.878	38.413
2014 .....	9.136	1.572	11.227	3.030	24.966	16.206	41.172
2015 .....	(8.534)	(1.524)	(10.706)	(3.330)	(24.094)	(17.748)	(41.842)

**Tav. 8**  
**TALE0130**

### Analisi per comparti: Sud e Isole

(milioni di euro)

	Regioni	Province	Comuni	Altri enti	Debito consolidato	Elementi di consolidamento	Debito non consolidato
	S213718Y	S229766Y	S237693Y	S303320Y	S391764Y		
2010 .....	16.354	2.224	11.868	4.445	34.892	7.211	42.103
2011.....	16.369	2.283	12.294	5.184	36.130	6.967	43.097
2012 .....	16.266	2.265	12.171	4.348	35.050	6.667	41.717
2013 .....	15.390	2.167	11.928	4.543	34.027	10.776	44.803
2014 .....	14.213	2.188	11.495	3.863	31.759	15.996	47.755
2015 .....	(12.589)	(2.131)	(11.549)	(2.602)	(28.871)	(19.360)	(48.232)

## Debito delle Amministrazioni locali

**Tav. 9**  
**TALE0360**

### Analisi per strumenti: Nord ovest

(milioni di euro)

	Titoli emessi in Italia	Titoli emessi all'estero	Prestiti di IFM residenti e CDP	Prestiti di IFM non residenti	Altre passività	Debito consolidato	Elementi di consolidamento	Debito non consolidato
	S142250Y	S327296Y	S356958Y	S480255Y	S895605Y	S988310Y		
2010 .....	2.950	5.362	21.926	122	1.381	31.742	2.429	34.170
2011.....	2.801	5.171	23.095	113	1.653	32.834	2.190	35.024
2012 .....	2.649	4.986	22.605	104	1.519	31.863	1.907	33.770
2013 .....	2.503	4.803	22.441	95	1.240	31.083	4.707	35.790
2014 .....	2.352	4.743	20.421	86	827	28.428	5.274	33.702
2015 .....	(2.199)	(4.556)	(19.169)	(86)	(756)	(26.765)	(6.997)	(33.762)

**Tav.10**  
**TALE0370**

### Analisi per strumenti: Nord est

(milioni di euro)

	Titoli emessi in Italia	Titoli emessi all'estero	Prestiti di IFM residenti e CDP	Prestiti di IFM non residenti	Altre passività	Debito consolidato	Elementi di consolidamento	Debito non consolidato
	S938057Y	S079255Y	S199244Y	S215655Y	S240714Y	S038222Y		
2010 .....	2.384	2.601	10.876	353	1.458	17.672	1.947	19.619
2011.....	2.208	2.408	10.716	342	1.804	17.478	1.746	19.224
2012 .....	2.019	2.188	10.524	327	1.548	16.606	1.564	18.170
2013 .....	1.841	1.982	10.273	311	1.102	15.509	2.987	18.496
2014 .....	1.664	1.792	9.254	295	676	13.680	3.764	17.444
2015 .....	(1.513)	(1.595)	(8.588)	(276)	(563)	(12.535)	(3.539)	(16.074)

## Debito delle Amministrazioni locali

**Tav. 11**

**TALE0380**

### Analisi per strumenti: Centro

(milioni di euro)

	Titoli emessi in Italia	Titoli emessi all'estero	Prestiti di IFM residenti e CDP	Prestiti di IFM non residenti	Altre passività	Debito consolidato	Elementi di consolidamento	Debito non consolidato
	S254372Y	S267276Y	S290661Y	S306264Y	S368111Y	S148235Y		
2010 .....	1.637	3.196	20.571	1.114	3.916	30.433	6.306	36.739
2011.....	1.543	2.971	20.321	1.421	3.496	29.752	6.578	36.330
2012 .....	1.441	2.750	20.661	1.589	3.799	30.240	6.318	36.557
2013 .....	1.339	2.523	19.259	1.578	2.836	27.534	10.878	38.413
2014 .....	1.236	2.293	17.657	1.640	2.140	24.966	16.206	41.172
2015 .....	(1.136)	(1.820)	(17.508)	(1.560)	(2.070)	(24.094)	(17.748)	(41.842)

**Tav.12**

**TALE0390**

### Analisi per strumenti: Sud e Isole

(milioni di euro)

	Titoli emessi in Italia	Titoli emessi all'estero	Prestiti di IFM residenti e CDP	Prestiti di IFM non residenti	Altre passività	Debito consolidato	Elementi di consolidamento	Debito non consolidato
	S464206Y	S850021Y	S955576Y	S961359Y	S973236Y	S391764Y		
2010 .....	2.230	5.402	21.537	1.033	4.690	34.892	7.211	42.103
2011.....	2.137	5.135	22.695	985	5.180	36.130	6.967	43.097
2012 .....	2.035	4.839	22.660	948	4.570	35.050	6.667	41.717
2013 .....	1.935	4.976	22.562	863	3.691	34.027	10.776	44.803
2014 .....	1.831	4.743	21.247	858	3.080	31.759	15.996	47.755
2015 .....	(1.729)	(2.605)	(20.776)	(809)	(2.953)	(28.871)	(19.360)	(48.232)

## Debito delle Amministrazioni locali

**Tav. 13**

[TALE0140](#)

### Analisi per strumenti: Piemonte

(milioni di euro)

	Titoli emessi in Italia	Titoli emessi all'estero	Prestiti di IFM residenti e CDP	Prestiti di IFM non residenti	Altre passività	Debito consolidato	Elementi di consolidamento	Debito non consolidato
	S253447Y	S077066Y	S916549Y	S956095Y	S786042Y	S607098Y		
2010 .....	1.350	2.181	11.029	..	420	14.978	1.231	16.209
2011 .....	1.292	2.159	12.007	..	607	16.065	1.092	17.157
2012 .....	1.231	2.133	11.699	..	502	15.565	961	16.526
2013 .....	1.168	2.105	11.303	..	356	14.933	3.664	18.596
2014 .....	1.103	2.076	10.089	..	185	13.453	4.272	17.724
2015 .....	(1.036)	(2.194)	(9.389)	(..)	(169)	(12.787)	(5.873)	(18.660)

**Tav. 14**

[TALE0150](#)

### Analisi per strumenti: Valle d'Aosta

(milioni di euro)

	Titoli emessi in Italia	Titoli emessi all'estero	Prestiti di IFM residenti e CDP	Prestiti di IFM non residenti	Altre passività	Debito consolidato	Elementi di consolidamento	Debito non consolidato
	S646247Y	S878239Y	S935597Y	S944561Y	S957841Y	S991981Y		
2010 .....	..	362	158	..	5	525	45	570
2011 .....	..	331	153	..	7	490	41	531
2012 .....	..	299	119	..	4	422	36	458
2013 .....	..	268	130	..	3	401	31	432
2014 .....	..	237	111	..	2	350	26	377
2015 .....	(..)	(206)	(93)	(..)	(..)	(299)	(22)	(320)

**Tav. 15**

[TALE0160](#)

### Analisi per strumenti: Lombardia

(milioni di euro)

	Titoli emessi in Italia	Titoli emessi all'estero	Prestiti di IFM residenti e CDP	Prestiti di IFM non residenti	Altre passività	Debito consolidato	Elementi di consolidamento	Debito non consolidato
	S996140Y	S020483Y	S034495Y	S041616Y	S054774Y	S076821Y		
2010 .....	973	2.230	8.902	109	831	13.045	763	13.808
2011 .....	916	2.124	9.007	102	882	13.030	684	13.714
2012 .....	861	2.029	8.912	94	875	12.771	601	13.373
2013 .....	814	1.940	9.007	87	781	12.627	568	13.195
2014 .....	767	1.846	8.386	79	589	11.667	514	12.181
2015 .....	(716)	(1.673)	(8.018)	(81)	(539)	(11.027)	(617)	(11.644)

**Debito delle Amministrazioni locali**
**Tav. 16**
[TALE0170](#)
**Analisi per strumenti: Trentino Alto Adige**
*(milioni di euro)*

	Titoli emessi in Italia	Titoli emessi all'estero	Prestiti di IFM residenti e CDP	Prestiti di IFM non residenti	Altre passività	Debito consolidato	Elementi di consolidamento	Debito non consolidato
	S088257Y	S106172Y	S114943Y	S126554Y	S155260Y	S174673Y		
2010 .....	31	12	1.166	..	23	1.232	350	1.582
2011.....	26	10	1.151	..	28	1.216	323	1.540
2012 .....	21	9	1.134	..	25	1.189	298	1.487
2013 .....	16	7	1.019	..	23	1.064	262	1.326
2014 .....	10	5	850	..	7	872	230	1.102
2015 .....	(4)	(3)	(615)	(..)	(6)	(628)	(198)	(826)

**Tav. 17**
[TALE0180](#)
**Analisi per strumenti: Veneto**
*(milioni di euro)*

	Titoli emessi in Italia	Titoli emessi all'estero	Prestiti di IFM residenti e CDP	Prestiti di IFM non residenti	Altre passività	Debito consolidato	Elementi di consolidamento	Debito non consolidato
	S216163Y	S224275Y	S233749Y	S243347Y	S282897Y	S293921Y		
2010 .....	943	1.353	4.065	5	605	6.971	446	7.417
2011.....	879	1.299	3.884	7	714	6.783	390	7.173
2012 .....	789	1.237	3.828	7	615	6.475	362	6.837
2013 .....	723	1.177	3.657	7	451	6.015	1.092	7.106
2014 .....	649	1.117	3.290	6	286	5.349	1.848	7.197
2015 .....	(603)	(1.057)	(3.110)	(6)	(255)	(5.030)	(1.775)	(6.806)

**Tav. 18**
[TALE0190](#)
**Analisi per strumenti: Friuli-Venezia Giulia**
*(milioni di euro)*

	Titoli emessi in Italia	Titoli emessi all'estero	Prestiti di IFM residenti e CDP	Prestiti di IFM non residenti	Altre passività	Debito consolidato	Elementi di consolidamento	Debito non consolidato
	S314919Y	S347091Y	S369442Y	S390787Y	S402597Y	S411720Y		
2010 .....	69	1.194	1.476	..	35	2.773	260	3.033
2011.....	63	1.059	1.497	..	38	2.656	219	2.875
2012 .....	57	907	1.532	..	23	2.518	170	2.689
2013 .....	51	765	1.702	..	30	2.548	155	2.703
2014 .....	45	643	1.489	..	16	2.193	135	2.327
2015 .....	(39)	(517)	(1.399)	(..)	(20)	(1.974)	(105)	(2.079)



## Debito delle Amministrazioni locali

**Tav. 19**

[TALE0200](#)

### Analisi per strumenti: Liguria

(milioni di euro)

	Titoli emessi in Italia	Titoli emessi all'estero	Prestiti di IFM residenti e CDP	Prestiti di IFM non residenti	Altre passività	Debito consolidato	Elementi di consolidamento	Debito non consolidato
	S420629Y	S435413Y	S459775Y	S475794Y	S496378Y	S505392Y		
2010 .....	628	590	1.837	13	126	3.194	390	3.584
2011 .....	593	558	1.928	12	159	3.249	373	3.622
2012 .....	557	524	1.875	10	137	3.104	309	3.413
2013 .....	522	491	2.001	8	100	3.122	445	3.566
2014 .....	482	584	1.835	6	50	2.958	463	3.420
2015 .....	(447)	(484)	(1.669)	(4)	(49)	(2.652)	(486)	(3.138)

**Tav. 20**

[TALE0210](#)

### Analisi per strumenti: Emilia-Romagna

(milioni di euro)

	Titoli emessi in Italia	Titoli emessi all'estero	Prestiti di IFM residenti e CDP	Prestiti di IFM non residenti	Altre passività	Debito consolidato	Elementi di consolidamento	Debito non consolidato
	S516943Y	S527781Y	S535338Y	S543815Y	S551812Y	S560172Y		
2010 .....	1.341	43	4.169	348	796	6.696	892	7.588
2011 .....	1.240	40	4.184	335	1.024	6.823	814	7.637
2012 .....	1.152	36	4.030	320	886	6.424	733	7.158
2013 .....	1.052	33	3.895	304	598	5.882	1.479	7.361
2014 .....	960	27	3.626	288	366	5.267	1.551	6.817
2015 .....	(868)	(19)	(3.464)	(270)	(282)	(4.903)	(1.461)	(6.364)

**Tav. 21**

[TALE0220](#)

### Analisi per strumenti: Toscana

(milioni di euro)

	Titoli emessi in Italia	Titoli emessi all'estero	Prestiti di IFM residenti e CDP	Prestiti di IFM non residenti	Altre passività	Debito consolidato	Elementi di consolidamento	Debito non consolidato
	S586964Y	S595271Y	S603905Y	S616868Y	S628159Y	S653225Y		
2010 .....	918	379	4.775	258	484	6.815	375	7.189
2011 .....	864	341	4.854	258	681	6.997	325	7.322
2012 .....	802	307	4.777	258	635	6.779	285	7.064
2013 .....	741	274	4.711	239	505	6.470	824	7.294
2014 .....	677	241	4.413	220	346	5.896	1.203	7.100
2015 .....	(617)	(211)	(4.508)	(251)	(303)	(5.891)	(1.177)	(7.068)

## Debito delle Amministrazioni locali

**Tav. 22**

**TALE0230**

### Analisi per strumenti: Umbria

(milioni di euro)

	Titoli emessi in Italia	Titoli emessi all'estero	Prestiti di IFM residenti e CDP	Prestiti di IFM non residenti	Altre passività	Debito consolidato	Elementi di consolidamento	Debito non consolidato
	S685597Y	S702926Y	S711844Y	S722197Y	S735034Y	S741716Y		
2010 .....	207	663	917	..	38	1.825	113	1.938
2011.....	198	623	898	..	58	1.777	100	1.877
2012 .....	188	583	858	..	49	1.679	87	1.766
2013 .....	178	541	837	..	30	1.586	137	1.723
2014 .....	168	498	777	..	20	1.464	163	1.626
2015 .....	(158)	(454)	(890)	(..)	(20)	(1.522)	(152)	(1.674)

**Tav. 23**

**TALE0240**

### Analisi per strumenti: Marche

(milioni di euro)

	Titoli emessi in Italia	Titoli emessi all'estero	Prestiti di IFM residenti e CDP	Prestiti di IFM non residenti	Altre passività	Debito consolidato	Elementi di consolidamento	Debito non consolidato
	S750419Y	S759919Y	S855532Y	S872531Y	S952882Y	S006314Y		
2010 .....	224	365	1.893	70	60	2.612	250	2.861
2011.....	212	334	1.870	165	69	2.650	220	2.870
2012 .....	200	304	1.846	256	55	2.659	244	2.903
2013 .....	188	273	1.749	246	42	2.497	203	2.701
2014 .....	177	243	1.646	235	26	2.327	186	2.513
2015 .....	(167)	(426)	(1.579)	(225)	(26)	(2.422)	(162)	(2.584)

**Tav. 24**

**TALE0250**

### Analisi per strumenti: Lazio

(milioni di euro)

	Titoli emessi in Italia	Titoli emessi all'estero	Prestiti di IFM residenti e CDP	Prestiti di IFM non residenti	Altre passività	Debito consolidato	Elementi di consolidamento	Debito non consolidato
	S061530Y	S021396Y	S539722Y	S627609Y	S482274Y	S516598Y		
2010 .....	288	1.789	12.986	786	3.333	19.181	5.569	24.750
2011.....	269	1.673	12.700	998	2.688	18.328	5.933	24.261
2012 .....	251	1.556	13.180	1.076	3.060	19.123	5.702	24.825
2013 .....	232	1.435	11.962	1.093	2.259	16.981	9.714	26.695
2014 .....	213	1.311	10.822	1.185	1.749	15.279	14.654	29.933
2015 .....	(194)	(729)	(10.530)	(1.084)	(1.722)	(14.259)	(16.256)	(30.515)

## Debito delle Amministrazioni locali

**Tav. 25**

[TALE0260](#)

### Analisi per strumenti: Abruzzo

(milioni di euro)

	Titoli emessi in Italia	Titoli emessi all'estero	Prestiti di IFM residenti e CDP	Prestiti di IFM non residenti	Altre passività	Debito consolidato	Elementi di consolidamento	Debito non consolidato
	S355690Y	S382874Y	S962749Y	S983514Y	S445183Y	S934472Y		
2010 .....	394	974	1.097	..	641	3.105	235	3.340
2011.....	376	940	1.113	..	590	3.018	217	3.235
2012 .....	358	904	1.128	..	516	2.906	198	3.103
2013 .....	340	868	1.125	..	411	2.743	430	3.173
2014 .....	321	830	1.114	..	315	2.579	480	3.059
2015 .....	(301)	(795)	(1.079)	(..)	(257)	(2.432)	(505)	(2.938)

**Tav. 26**

[TALE0270](#)

### Analisi per strumenti: Molise

(milioni di euro)

	Titoli emessi in Italia	Titoli emessi all'estero	Prestiti di IFM residenti e CDP	Prestiti di IFM non residenti	Altre passività	Debito consolidato	Elementi di consolidamento	Debito non consolidato
	S152406Y	S157520Y	S174163Y	S189983Y	S200724Y	S219429Y		
2010 .....	7	219	221	..	27	474	136	610
2011.....	6	210	253	..	28	497	130	627
2012 .....	6	202	249	..	77	533	125	658
2013 .....	5	193	287	..	53	538	191	729
2014 .....	4	184	268	..	50	507	231	738
2015 .....	(4)	(175)	(258)	(..)	(49)	(486)	(231)	(716)

**Tav. 27**

[TALE0280](#)

### Analisi per strumenti: Campania

(milioni di euro)

	Titoli emessi in Italia	Titoli emessi all'estero	Prestiti di IFM residenti e CDP	Prestiti di IFM non residenti	Altre passività	Debito consolidato	Elementi di consolidamento	Debito non consolidato
	S227564Y	S239035Y	S264408Y	S272047Y	S278831Y	S286473Y		
2010 .....	593	2.072	7.248	473	2.776	13.162	1.732	14.894
2011.....	572	2.011	7.246	452	2.840	13.121	1.646	14.767
2012 .....	549	1.946	7.261	431	2.645	12.833	1.689	14.522
2013 .....	526	1.879	7.064	410	2.268	12.147	4.197	16.344
2014 .....	503	1.808	6.255	389	2.142	11.096	6.818	17.915
2015 .....	(478)	(730)	(6.071)	(367)	(2.080)	(9.725)	(8.131)	(17.857)

## Debito delle Amministrazioni locali

**Tav. 28**

[TALE0290](#)

### Analisi per strumenti: Puglia

(milioni di euro)

	Titoli emessi in Italia	Titoli emessi all'estero	Prestiti di IFM residenti e CDP	Prestiti di IFM non residenti	Altre passività	Debito consolidato	Elementi di consolidamento	Debito non consolidato
	S293162Y	S305474Y	S314211Y	S326815Y	S343527Y	S352775Y		
2010 .....	411	553	2.951	76	357	4.348	398	4.746
2011.....	395	508	2.926	71	507	4.407	352	4.759
2012 .....	377	464	3.301	66	344	4.553	310	4.863
2013 .....	360	420	2.706	60	217	3.762	710	4.472
2014 .....	340	376	2.604	54	66	3.440	1.096	4.535
2015 .....	(324)	(23)	(3.051)	(48)	(83)	(3.529)	(1.467)	(4.995)

**Tav. 29**

[TALE0300](#)

### Analisi per strumenti: Basilicata

(milioni di euro)

	Titoli emessi in Italia	Titoli emessi all'estero	Prestiti di IFM residenti e CDP	Prestiti di IFM non residenti	Altre passività	Debito consolidato	Elementi di consolidamento	Debito non consolidato
	S368330Y	S379653Y	S401467Y	S419603Y	S448990Y	S459048Y		
2010 .....	120	24	628	73	36	880	53	934
2011.....	113	22	655	68	53	911	50	961
2012 .....	106	20	672	75	59	932	46	978
2013 .....	99	18	611	70	38	836	100	936
2014 .....	91	16	567	64	33	772	133	904
2015 .....	(84)	(14)	(577)	(59)	(30)	(764)	(143)	(906)

**Tav. 30**

[TALE0310](#)

### Analisi per strumenti: Calabria

(milioni di euro)

	Titoli emessi in Italia	Titoli emessi all'estero	Prestiti di IFM residenti e CDP	Prestiti di IFM non residenti	Altre passività	Debito consolidato	Elementi di consolidamento	Debito non consolidato
	S467440Y	S476622Y	S493353Y	S502050Y	S510770Y	S344551Y		
2010 .....	291	..	2.817	..	259	3.367	449	3.816
2011.....	278	..	3.098	..	405	3.781	582	4.363
2012 .....	264	..	2.769	..	338	3.371	536	3.906
2013 .....	250	..	3.176	..	232	3.658	1.146	4.804
2014 .....	235	..	2.993	40	215	3.483	1.920	5.403
2015 .....	(220)	(..)	(2.881)	(38)	(253)	(3.391)	(1.997)	(5.388)

## Debito delle Amministrazioni locali

**Tav. 31**

**TALE0320**

### Analisi per strumenti: Sicilia

(milioni di euro)

	Titoli emessi in Italia	Titoli emessi all'estero	Prestiti di IFM residenti e CDP	Prestiti di IFM non residenti	Altre passività	Debito consolidato	Elementi di consolidamento	Debito non consolidato
	S524020Y	S531276Y	S548172Y	S561960Y	S580940Y	S479676Y		
2010 .....	314	663	5.266	358	466	7.067	3.342	10.409
2011 .....	300	569	6.132	347	576	7.923	3.237	11.160
2012 .....	280	450	6.122	336	461	7.649	3.131	10.779
2013 .....	265	770	6.543	324	387	8.288	3.480	11.769
2014 .....	250	724	6.500	311	218	8.004	4.891	12.895
2015 .....	(235)	(89)	(5.913)	(298)	(165)	(6.699)	(6.658)	(13.357)

**Tav. 32**

**TALE0330**

### Analisi per strumenti: Sardegna

(milioni di euro)

	Titoli emessi in Italia	Titoli emessi all'estero	Prestiti di IFM residenti e CDP	Prestiti di IFM non residenti	Altre passività	Debito consolidato	Elementi di consolidamento	Debito non consolidato
	S592957Y	S601715Y	S612938Y	S621989Y	S630300Y	S492239Y		
2010 .....	101	897	1.310	53	128	2.489	866	3.355
2011 .....	98	875	1.271	47	181	2.472	753	3.225
2012 .....	94	853	1.158	40	130	2.275	633	2.907
2013 .....	91	829	1.050	..	85	2.055	522	2.578
2014 .....	87	805	945	..	41	1.879	427	2.306
2015 .....	(84)	(779)	(946)	(..)	(37)	(1.846)	(229)	(2.074)

## Operazioni in derivati finanziari delle Amministrazioni locali con banche operanti in Italia(1)

(milioni di euro)

	Valore di mercato negativo (2)						Numero di Amministrazioni locali (3)					
	Dic. 10	Dic. 11	Dic. 12	Dic. 13	Dic. 14	Dic. 15	Dic. 10	Dic. 11	Dic. 12	Dic. 13	Dic. 14	Dic. 15
Piemonte .....	258	390	504	355	546	447	14	12	11	11	10	10
Valle d'Aosta .....	-	-	-	-	-	-	-	-	-	-	-	-
Lombardia .....	93	77	85	62	67	57	35	29	24	24	18	15
Trentino Alto Adige .....	..	..	..	-	-	-	1	1	1	-	-	-
Veneto .....	64	95	117	72	100	98	24	21	21	19	19	19
Friuli-Venezia Giulia .....	7	5	3	..	..	..	4	4	3	1	1	1
Liguria .....	11	10	10	7	7	5	9	7	6	4	4	3
Emilia-Romagna .....	61	83	97	63	66	62	21	17	13	13	9	6
Toscana .....	55	85	108	66	68	66	19	15	14	12	11	9
Umbria .....	25	27	27	24	24	27	11	8	6	7	6	6
Marche .....	12	12	12	7	7	6	19	15	13	12	10	8
Lazio .....	178	124	153	110	125	119	21	18	14	14	13	12
Abruzzo .....	45	56	83	57	105	86	15	11	10	10	9	9
Molise .....	16	29	38	23	32	30	2	2	1	1	1	1
Campania .....	175	191	190	157	140	139	29	18	15	14	11	9
Puglia .....	8	5	1	2	2	2	29	16	4	6	4	4
Basilicata .....	11	13	13	8	6	5	7	5	1	2	2	2
Calabria .....	44	35	34	32	33	36	19	13	6	10	7	8
Sicilia .....	92	98	109	84	79	81	27	16	10	7	6	5
Sardegna .....	6	4	3	3	3	4	6	4	3	3	3	3
<b>Totale .....</b>	<b>1.160</b>	<b>1.338</b>	<b>1.589</b>	<b>1.131</b>	<b>1.411</b>	<b>1.271</b>	<b>312</b>	<b>232</b>	<b>176</b>	<b>170</b>	<b>144</b>	<b>130</b>
<b>in % del debito delle</b>												
<b>Amministrazioni locali .....</b>	<b>1,0</b>	<b>1,2</b>	<b>1,4</b>	<b>1,0</b>	<b>1,4</b>	<b>1,4</b>						
<i>di cui:</i>												
Regioni .....	448	653	814	582	812	677	12	12	12	11	10	10
<i>in % del debito .....</i>	<i>0,4</i>	<i>0,6</i>	<i>0,7</i>	<i>0,5</i>	<i>0,8</i>	<i>0,7</i>						
Province .....	130	150	185	130	155	145	29	25	24	20	19	17
<i>in % del debito .....</i>	<i>0,1</i>	<i>0,1</i>	<i>0,2</i>	<i>0,1</i>	<i>0,2</i>	<i>0,2</i>						
Comuni e Unioni di comuni .....	562	500	544	393	411	419	256	181	127	126	102	90
<i>in % del debito .....</i>	<i>0,5</i>	<i>0,4</i>	<i>0,5</i>	<i>0,4</i>	<i>0,4</i>	<i>0,5</i>						
Altre Amministrazioni locali .....	20	35	46	27	33	30	15	14	13	13	13	13
<i>in % del debito .....</i>	<i>0,0</i>	<i>0,0</i>	<i>0,0</i>	<i>0,0</i>	<i>0,0</i>	<i>0,0</i>						
<i>Per memoria</i>												
<b>valore di mercato positivo (4) .....</b>	<b>103</b>	<b>186</b>	<b>182</b>	<b>65</b>	<b>81</b>	<b>90</b>						
<b>valore nozionale .....</b>	<b>18.542</b>	<b>13.475</b>	<b>11.283</b>	<b>10.223</b>	<b>9.311</b>	<b>8.647</b>						

Fonte: Banca d'Italia, segnalazioni di Vigilanza e Centrale dei rischi.

(1) Sono incluse le componenti derivate inserite all'interno dei contratti di finanziamento, quali ad esempio i cap sul tasso di interesse in prestiti a tasso variabile. Per banche operanti in Italia si intendono le banche autorizzate in Italia e le filiali italiane di banche estere. - (2) Valore di mercato negativo per l'Amministrazione locale e positivo per la banca; esso rappresenta il potenziale esborso che si determinerebbe per l'ente se il contratto venisse chiuso al momento della rilevazione. Tale valore non concorre alla determinazione del debito delle Amministrazioni locali. Dal dicembre 2008, in seguito al cambiamento della struttura delle segnalazioni di vigilanza, si fa riferimento al fair value (in precedenza, al valore intrinseco). Per la scomposizione tra regioni sono stati utilizzati pesi tratti dalle segnalazioni in Centrale dei Rischi. Dal gennaio 2005, con riferimento agli intermediari operanti in Italia, la Centrale dei Rischi rileva mensilmente il valore di mercato negativo dei derivati finanziari per gli enti la cui esposizione supera la soglia di censimento (la soglia è stata ridotta da 75 mila a 30 mila euro a partire da gennaio 2009). - (3) Numero di Amministrazioni (con una esposizione che supera la soglia di censimento della Centrale dei Rischi - vedi nota precedente) che hanno sottoscritto contratti derivati aventi un valore di mercato negativo. - (4) Valore di mercato positivo per l'Amministrazione locale e negativo per la banca (vedi nota 2).

## APPENDICE METODOLOGICA

### INDICAZIONI GENERALI

In questa pubblicazione si riportano le serie storiche annuali relative al debito (consolidato e non consolidato) delle Amministrazioni locali. Se ne analizza, per ciascuna regione, la composizione per strumento - titoli, prestiti di Istituzioni finanziarie monetarie (IFM, inclusa la Cassa depositi e prestiti spa, CDP), altre passività, e per le quattro aree geografiche, la composizione sia per strumento sia per comparto - Regioni e Province autonome, Province, Comuni, altri Enti.

Il debito consolidato delle Amministrazioni locali esclude le passività che costituiscono attività di enti appartenenti agli altri sottosettori delle Amministrazioni pubbliche. I titoli sono valutati al valore facciale di emissione. I dati relativi ai prestiti erogati dalle IFM residenti sono desunti dalle segnalazioni per la Matrice dei conti. I prestiti della CDP sono calcolati al netto della quota dei prestiti di scopo non ancora erogata e presente nei depositi nelle segnalazioni di vigilanza.

Il debito non consolidato, rispetto al debito consolidato, include le passività delle Amministrazioni locali verso enti appartenenti agli altri sottosettori delle Amministrazioni pubbliche (cosiddetti elementi di consolidamento). Il debito non consolidato fornisce quindi una misura della situazione debitoria complessiva degli enti, prescindendo dalla natura del soggetto creditore.

Le passività sono attribuite alle Amministrazioni locali se il debitore effettivo, ossia l'ente che è tenuto al rimborso, appartiene a tale sottosettore; non sono pertanto incluse le passività con rimborso a carico dello Stato.

Nella categoria "altre passività" sono incluse principalmente le passività commerciali di Amministrazioni locali cedute al settore finanziario dalle imprese fornitrici con clausola pro soluto (ossia a titolo definitivo, trasferendone il rischio), le operazioni di cartolarizzazione riclassificate tra i prestiti<sup>(1)</sup>, le operazioni di leasing finanziario effettuate con altre istituzioni finanziarie non bancarie, le operazioni di Partenariato pubblico-privato (PPP) consolidate nei conti delle Amministrazioni pubbliche.

Le passività in valuta estera sono convertite al tasso di cambio vigente alla fine del periodo di riferimento; gli importi tengono conto degli effetti delle operazioni di swap effettuate dall'emittente.

---

(1) Qualora un'operazione di cartolarizzazione sia effettuata a valere su attività di un insieme di Amministrazioni locali, il relativo importo è ripartito tra le Amministrazioni in proporzione alla quota del credito oggetto della cartolarizzazione riconducibile a ciascuna di esse. Le passività riconducibili a operazioni di cartolarizzazione di crediti nei confronti di enti del settore sanitario sono incluse nel comparto Regioni

## AVVERTENZE

- I. - Le elaborazioni, salvo diversa indicazione, sono eseguite dalla Banca d'Italia.
- II. - Segni convenzionali:
- quando il fenomeno non esiste;
  - ... quando il fenomeno esiste ma i dati non si conoscono;
  - .. quando i dati non raggiungono la cifra significativa dell'ordine minimo considerato.
- I dati riportati fra parentesi sono provvisori, quelli fra parentesi in corsivo sono stimati.
- III. - Le tavole sono contrassegnate, oltre che da un numero progressivo, da un codice alfanumerico che individua in modo univoco il contenuto della tavola nell'archivio elettronico in cui sono memorizzate le informazioni destinate alla diffusione esterna. Analogo codice identifica le diverse grandezze riportate in ciascuna tavola.
- IV. - Le note metodologiche, riportate nelle ultime pagine del Supplemento, sono contrassegnate da codici elettronici che si riferiscono alle tavole e, nell'ambito di ciascuna di esse, alle singole grandezze economiche. Quando la nota metodologica è relativa a una particolare osservazione, essa segue il codice della variabile associato alla data di riferimento dell'osservazione.

## SUPPLEMENTI AL BOLLETTINO STATISTICO

**Moneta e banche** (mensile)

**Mercato finanziario** (mensile)

**Finanza pubblica, fabbisogno e debito** (mensile)

**Bilancia dei pagamenti e posizione patrimoniale sull'estero** (mensile)

**Conti finanziari** (trimestrale)

**Sistema dei pagamenti** (semestrale)

**Statistiche di finanza pubblica nei paesi dell'Unione europea** (semestrale)

**Debito delle Amministrazioni locali** (semestrale)

**La ricchezza delle famiglie italiane** (annuale)

**Indagini campionarie** (periodicità variabile)

**Note metodologiche** (periodicità variabile)

*Tutti i supplementi sono disponibili sul sito Internet della Banca d'Italia:*

*//www.bancaditalia.it/statistiche/index.html*

*Eventuali chiarimenti sui dati contenuti in questa pubblicazione possono essere richiesti via e-mail all'indirizzo [statistiche@bancaditalia.it](mailto:statistiche@bancaditalia.it)*



*Stampa su carta riciclata*

*Stampato presso la Divisione Editoria e stampa della Banca d'Italia*

---

Per la pubblicazione cartacea: autorizzazione del Tribunale di Roma n. 150 del 14 marzo 1991  
Per la pubblicazione telematica: autorizzazione del Tribunale di Roma n. 24/2008 del 25 gennaio 2008  
- *Direttore Responsabile: dr. Eugenio Gaiotti* -