

# Conti finanziari

4 giugno 2026

Per informazioni: [statistiche@bancaditalia.it](mailto:statistiche@bancaditalia.it)  
[www.bancaditalia.it/statistiche/index.html](http://www.bancaditalia.it/statistiche/index.html)

**Figura 1**

## Attività finanziarie delle famiglie (flussi in miliardi di euro)

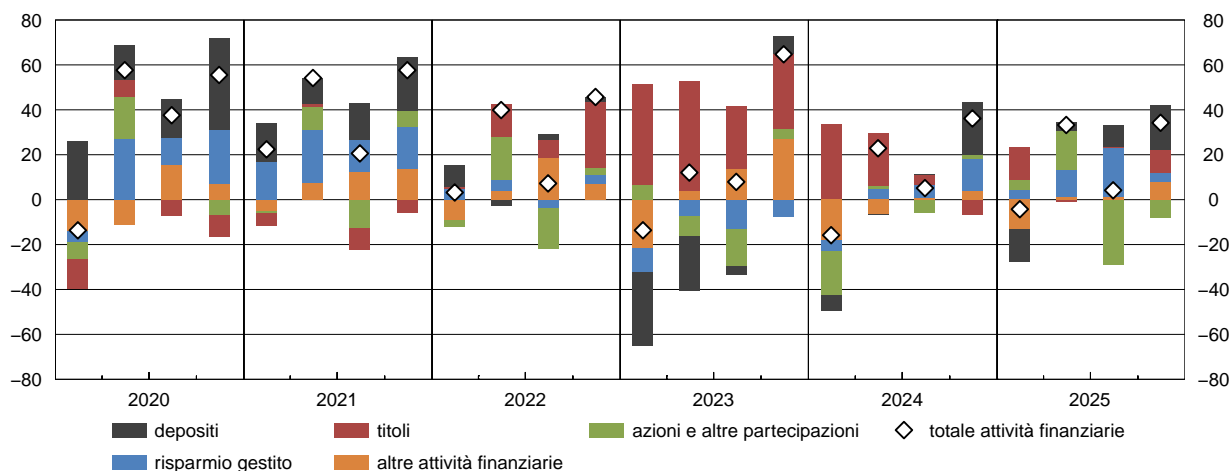

Nel quarto trimestre del 2025 le famiglie italiane hanno acquisito attività finanziarie per 34,2 miliardi di euro. A fronte delle vendite di azioni e altre partecipazioni (-7,9 miliardi), si sono registrati incrementi dei depositi (20 miliardi) e delle altre attività finanziarie (7,7 miliardi; principalmente crediti commerciali), oltre ad acquisti di titoli (10,2 miliardi) e di strumenti del risparmio gestito (4,2 miliardi).

**Figura 2**

## Passività finanziarie delle famiglie (flussi in miliardi di euro)

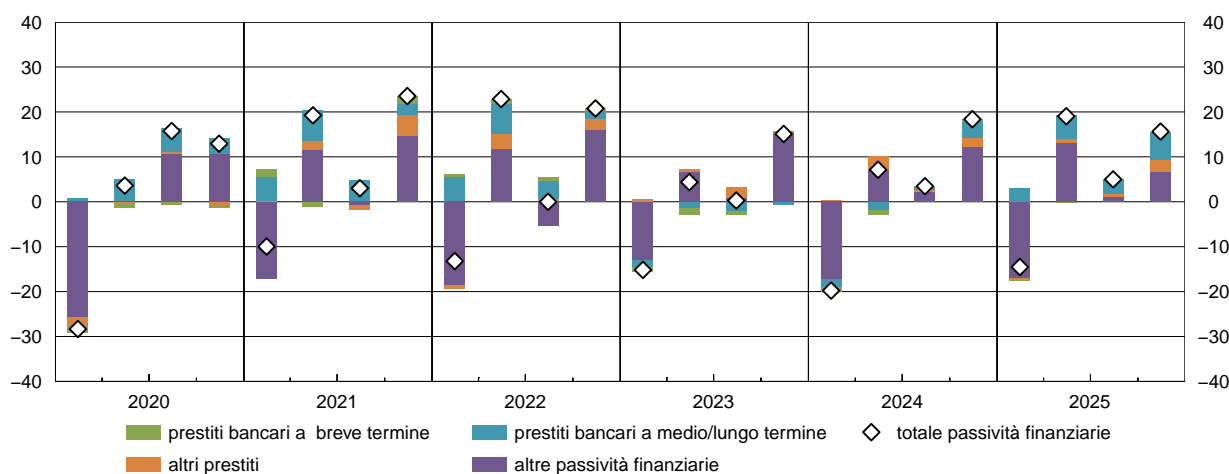

Nel quarto trimestre del 2025 le passività delle famiglie italiane sono aumentate di 15,6 miliardi di euro, trainate dalla crescita delle altre passività finanziarie (6,5 miliardi; principalmente debiti commerciali) e dei prestiti bancari a medio e lungo termine (5,9 miliardi).

**Periodo di riferimento: 4° trimestre 2025**

**Figura 3**

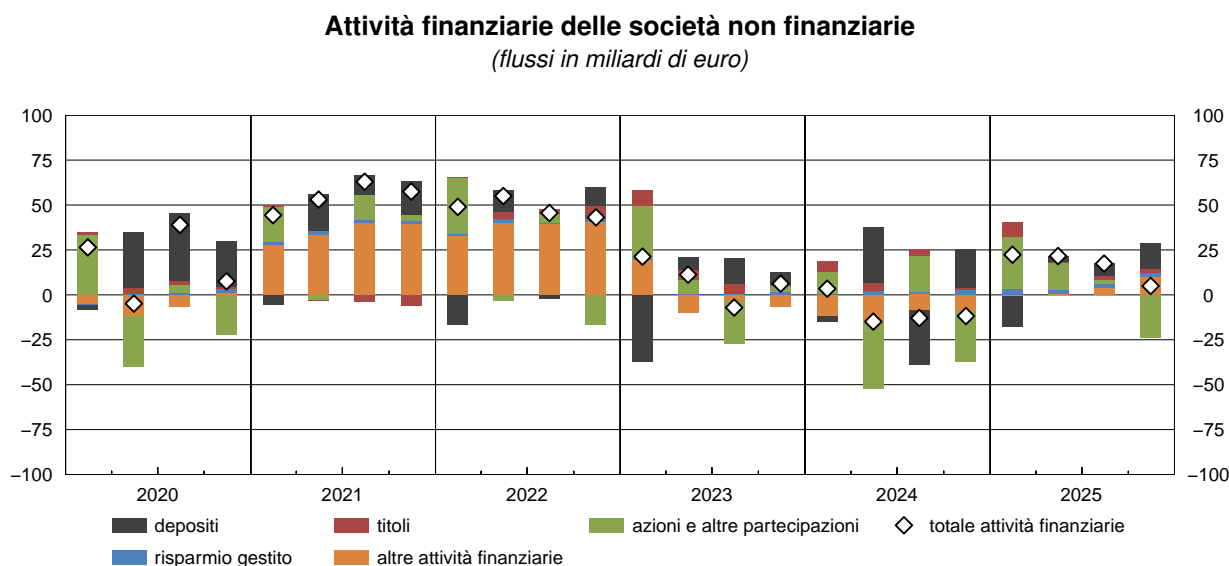

Nel quarto trimestre del 2025 le società non finanziarie hanno acquisito attività finanziarie per 4,9 miliardi di euro. L'aumento dei depositi (14,1 miliardi) e delle altre attività finanziarie (9,5 miliardi; principalmente crediti commerciali) e gli acquisti di titoli (2,6 miliardi) e di strumenti del risparmio gestito (2,3 miliardi) hanno più che compensato le vendite di azioni e altre partecipazioni (-23,6 miliardi).

**Figura 4**

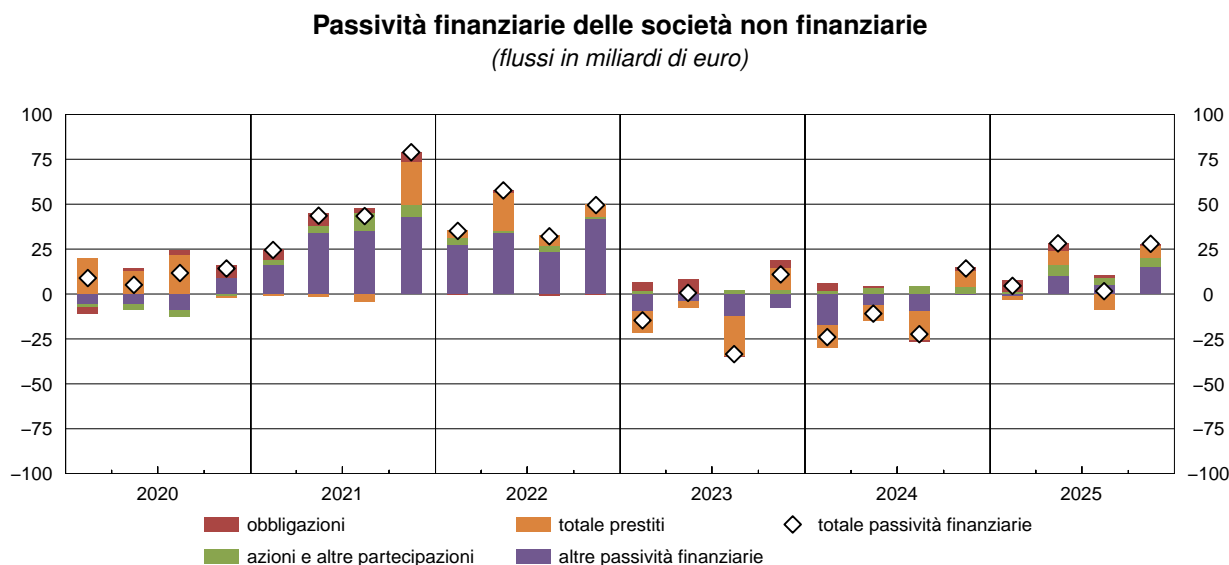

Nel quarto trimestre del 2025 le passività delle società non finanziarie sono aumentate di 27,9 miliardi di euro, soprattutto per la crescita delle altre passività finanziarie (14,6 miliardi; principalmente debiti commerciali e fiscali), dei prestiti (6,8 miliardi) e per le emissioni di azioni e altre partecipazioni (5,1 miliardi).

## Avviso

In occasione della pubblicazione del Fascicolo Conti Finanziari del 15 ottobre 2024 e della relativa sezione in Base Dati Statistica (BDS), sono stati diffusi i nuovi dati ricostruiti nell'ambito della revisione quinquennale generale ("benchmark") dei conti nazionali (cfr. <https://www.istat.it/comunicatostampa/la-revisione-generale-dei-conti-nazionali-2024-anni-1995-2023/>). Le modifiche hanno riguardato sia innovazioni delle fonti sia il recepimento delle revisioni effettuate su altri domini statistici, quali in particolare la bilancia dei pagamenti e i conti settoriali non finanziari. Le revisioni sono illustrate in una nota metodologica pubblicata al seguente indirizzo: <https://www.bancaditalia.it/statistiche/tematiche/conti-patrimoniali/conti-finanza>.

La descrizione della metodologia e delle principali fonti statistiche utilizzate per la produzione delle statistiche sui conti finanziari è contenuta nella pubblicazione "I Conti Finanziari dell'Italia", che può essere consultata al seguente [link](#).

## Avvertenze

- I. Le elaborazioni, salvo diversa indicazione, sono eseguite dalla Banca d'Italia.
- II. Segni convenzionali:
  - il fenomeno non esiste;
  - .... il fenomeno esiste ma i dati non si conoscono;
  - .. i dati non raggiungono la cifra significativa dell'ordine minimo considerato.I dati riportati fra parentesi sono provvisori, quelli fra parentesi in corsivo sono stimati.
- III. Le tavole sono contrassegnate, oltre che da un numero progressivo, da un codice alfanumerico che individua in modo univoco il contenuto della tavola nell'archivio elettronico in cui sono memorizzate le informazioni destinate alla diffusione esterna. Analogo codice identifica le diverse grandezze riportate in ciascuna tavola.

## Indice

Accesso ai dati in BDS

Tavola 1	- Attività e passività finanziarie dell'Italia nel 2024 (consistenze)	<a href="#">TFAA0000</a>
Tavola 2	- Attività e passività finanziarie dell'Italia nel 2024 (flussi)	<a href="#">TFAA0000</a>
Tavola 3	- Attività e passività finanziarie dell'Italia nel 2025 (consistenze)	<a href="#">TFAA0000</a>
Tavola 4	- Attività e passività finanziarie dell'Italia nel 2025 (flussi)	<a href="#">TFAA0000</a>
Tavola 5	- Società non finanziarie (consistenze)	<a href="#">TFAT0001</a>
Tavola 6	- Società non finanziarie (flussi)	<a href="#">TFAT0001</a>
Tavola 7	- Banca Centrale (consistenze)	<a href="#">TFAT0002</a>
Tavola 8	- Banca Centrale (flussi)	<a href="#">TFAT0002</a>
Tavola 9	- Istituzioni finanziarie monetarie esclusa la Banca Centrale (consistenze)	<a href="#">TFAT0003</a>
Tavola 10	- Istituzioni finanziarie monetarie esclusa la Banca Centrale (flussi)	<a href="#">TFAT0003</a>
Tavola 11	- Altri intermediari finanziari esclusi i fondi comuni non monetari (consistenze)	<a href="#">TFAT0004</a>
Tavola 12	- Altri intermediari finanziari esclusi i fondi comuni non monetari (flussi)	<a href="#">TFAT0004</a>
Tavola 13	- Fondi comuni non monetari (consistenze)	<a href="#">TFAT0005</a>
Tavola 14	- Fondi comuni non monetari (flussi)	<a href="#">TFAT0005</a>
Tavola 15	- Ausiliari finanziari (consistenze)	<a href="#">TFAT0006</a>
Tavola 16	- Ausiliari finanziari (flussi)	<a href="#">TFAT0006</a>
Tavola 17	- Imprese di assicurazione (consistenze)	<a href="#">TFAT0007</a>
Tavola 18	- Imprese di assicurazione (flussi)	<a href="#">TFAT0007</a>
Tavola 19	- Fondi pensione (consistenze)	<a href="#">TFAT0008</a>
Tavola 20	- Fondi pensione (flussi)	<a href="#">TFAT0008</a>
Tavola 21	- Amministrazioni centrali (consistenze)	<a href="#">TFAT0009</a>
Tavola 22	- Amministrazioni centrali (flussi)	<a href="#">TFAT0009</a>
Tavola 23	- Amministrazioni locali (consistenze)	<a href="#">TFAT0010</a>
Tavola 24	- Amministrazioni locali (flussi)	<a href="#">TFAT0010</a>
Tavola 25	- Enti di previdenza e assistenza sociale (consistenze)	<a href="#">TFAT0011</a>
Tavola 26	- Enti di previdenza e assistenza sociale (flussi)	<a href="#">TFAT0011</a>
Tavola 27	- Famiglie e istituzioni senza scopo di lucro al servizio delle famiglie (consistenze)	<a href="#">TFAT0012</a>
Tavola 28	- Famiglie e istituzioni senza scopo di lucro al servizio delle famiglie (flussi)	<a href="#">TFAT0012</a>
Tavola 29	- Resto del mondo (consistenze)	<a href="#">TFAT0013</a>
Tavola 30	- Resto del mondo (flussi)	<a href="#">TFAT0013</a>
Tavola 31	- Totale degli strumenti finanziari (consistenze)	<a href="#">TFAT0014</a>
Tavola 32	- Totale degli strumenti finanziari (flussi)	<a href="#">TFAT0014</a>

## Attività e passività finanziarie dell'Italia nel 2024

(consistenze in milioni di euro)

Strumenti finanziari	Settori istituzionali										
	Società non finanziarie		Società finanziarie								
			Istituzioni finanziarie monetarie		Altri intermediari finanziari		Ausiliari finanziari		Imprese di assicurazione e fondi pensione		
	Attività	Passività	Attività	Passività	Attività	Passività	Attività	Passività	Attività	Passività	
<b>Oro monetario e DSP .....</b>	-	-	<b>225.166</b>	<b>26.376</b>	-	-	-	-	-	-	-
<b>Biglietti, monete e depositi a vista..</b>	<b>475.770</b>	<b>70.216</b>	<b>485.043</b>	<b>2.330.627</b>	<b>83.368</b>	-	<b>18.654</b>	-	<b>25.541</b>	-	
presso IFM .....	417.159	-	201.848	2.330.627	74.098	-	18.593	-	22.533	-	
presso altri residenti .....	4.759	70.216	146.489	-	3.435	-	-	-	950	-	
presso Resto del mondo .....	53.853	-	136.706	-	5.835	-	61	-	2.057	-	
<b>Altri depositi .....</b>	<b>66.188</b>	-	<b>211.631</b>	<b>1.181.226</b>	<b>205.432</b>	..	<b>3.096</b>	-	<b>432</b>	-	
presso IFM .....	52.553	-	155.437	1.181.226	205.432	-	3.096	-	254	-	
presso altri residenti .....	..	-	5.388	-	-	..	-	-	-	-	
presso Resto del mondo .....	13.635	-	50.807	-	..	-	..	-	177	-	
<b>Titoli a breve termine .....</b>	<b>6.924</b>	<b>6.376</b>	<b>21.075</b>	..	<b>14.369</b>	<b>35</b>	<b>2.122</b>	-	<b>22.833</b>	<b>467</b>	
emessi dalle Amm. pubbliche .....	5.727	-	8.400	-	6.908	-	1.817	-	11.537	-	
emessi da altri residenti .....	125	6.376	38	..	42	35	..	-	100	467	
emessi dal Resto del mondo .....	1.072	-	12.637	-	7.419	-	305	-	11.196	-	
<b>Titoli a medio/lungo termine .....</b>	<b>96.090</b>	<b>190.614</b>	<b>1.471.077</b>	<b>319.514</b>	<b>201.732</b>	<b>238.907</b>	<b>45.807</b>	<b>9.057</b>	<b>590.618</b>	<b>14.924</b>	
emessi da IFM .....	14.279	-	69.602	319.514	16.394	-	3.806	-	13.217	-	
emessi dalle Amm. centrali:CCT .....	2.480	-	101.567	-	1.152	-	365	-	4.699	-	
emessi dalle Amm. centrali: altri .....	49.675	-	871.847	-	46.176	-	35.520	-	241.576	-	
emessi dalle Amm. locali .....	..	-	780	-	..	-	..	-	279	-	
emessi da altri residenti .....	5.371	190.614	144.206	-	24.136	238.907	767	9.057	12.535	14.924	
emessi dal Resto del mondo .....	24.285	-	283.073	-	113.874	-	5.348	-	318.313	-	
<b>Derivati e stock option di dipendenti</b>	<b>9.983</b>	<b>10.366</b>	<b>240.004</b>	<b>249.151</b>	<b>4.891</b>	<b>2.143</b>	<b>5</b>	<b>38</b>	<b>1.395</b>	<b>2.573</b>	
<b>Prestiti a breve termine .....</b>	<b>42.941</b>	<b>262.715</b>	<b>345.795</b>	..	<b>60.607</b>	<b>164.138</b>	..	<b>506</b>	<b>4.065</b>	<b>5.795</b>	
di IFM .....	-	145.925	345.795	..	-	78.263	-	496	-	269	
di altre Società finanziarie .....	-	25.403	-	..	60.607	-	..	-	4.065	3.950	
di Amm. pubbliche .....	-	-	-	-	-	17.344	-	-	-	-	
di altri residenti .....	42.941	18.843	-	-	-	-	-	-	-	-	
del Resto del mondo .....	-	72.545	-	..	-	68.531	-	10	-	1.576	
<b>Prestiti a medio/lungo termine .....</b>	<b>85.384</b>	<b>836.680</b>	<b>1.387.817</b>	<b>52.127</b>	<b>336.548</b>	<b>109.402</b>	<b>1.165</b>	<b>5.891</b>	<b>4.609</b>	<b>15.696</b>	
di IFM .....	-	452.971	1.387.817	48.998	-	72.633	-	5.781	-	5.840	
di altre Società finanziarie .....	-	189.214	-	25	336.548	5.795	1.165	110	4.609	1.024	
di Amm. pubbliche .....	-	40.639	-	3.104	-	..	-	..	-	366	
di altri residenti .....	85.384	52.788	-	-	-	-	-	-	-	-	
del Resto del mondo .....	-	101.068	-	..	-	30.973	-	..	-	8.466	
<b>Azioni e altre partecipazioni .....</b>	<b>893.335</b>	<b>2.745.719</b>	<b>197.374</b>	<b>364.805</b>	<b>390.602</b>	<b>271.500</b>	<b>127.111</b>	<b>74.080</b>	<b>157.680</b>	<b>147.085</b>	
emesse da residenti .....	481.178	2.745.719	97.348	364.805	306.314	271.500	114.861	74.080	73.507	147.085	
di cui: azioni quotate .....	111.186	409.535	33.573	208.944	52.236	806	26.995	13.791	10.417	51.714	
emesse dal Resto del mondo .....	412.157	-	100.026	-	84.288	-	12.250	-	84.173	-	
<b>Quote di fondi comuni .....</b>	<b>49.816</b>	-	<b>40.441</b>	<b>6.567</b>	<b>70.507</b>	<b>456.838</b>	<b>22.858</b>	-	<b>333.433</b>	-	
emesse da residenti .....	14.918	-	32.414	6.567	13.238	456.838	601	-	77.847	-	
emesse dal Resto del mondo .....	34.897	-	8.027	-	57.269	-	22.258	-	255.586	-	
<b>Riserve assicurative e garanzie standard</b>	<b>18.478</b>	<b>94.384</b>	<b>38.016</b>	<b>10.224</b>	-	-	-	-	<b>37.135</b>	<b>1.019.711</b>	
Riserve ramo vita e fondi pensione ..	-	94.384	-	10.224	-	-	-	-	-	926.645	
Altre riserve .....	18.478	-	38.016	-	-	-	-	-	37.135	93.066	
<b>Altri conti attivi e passivi .....</b>	<b>783.148</b>	<b>703.718</b>	<b>82.550</b>	<b>6.071</b>	<b>4.397</b>	<b>3.591</b>	<b>4</b>	<b>182</b>	<b>10.152</b>	<b>7.238</b>	
Crediti commerciali .....	701.025	642.341	359	901	-	-	-	-	2.024	3.043	
Altri .....	82.123	61.377	82.190	5.170	4.397	3.591	4	182	8.128	4.195	
<b>Totale .....</b>	<b>2.528.057</b>	<b>4.920.789</b>	<b>4.745.989</b>	<b>4.546.689</b>	<b>1.372.451</b>	<b>1.246.553</b>	<b>220.822</b>	<b>89.753</b>	<b>1.187.892</b>	<b>1.213.488</b>	

(segue)

**Attività e passività finanziarie dell'Italia nel 2024**

(consistenze in milioni di euro)

Strumenti finanziari	Settori istituzionali											
	Amministrazioni pubbliche						Famiglie e istituzioni senza scopo di lucro al servizio delle famiglie	Resto del mondo		Totale		
	Amministrazioni centrali		Amministrazioni locali		Enti di previdenza e assistenza sociale			Attività	Passività	Attività	Passività	
	Attività	Passività	Attività	Passività	Attività	Passività	Attività					Passività
<b>Oro monetario e DSP .....</b>	-	-	-	-	-	-	-	-	<b>26.376</b>	<b>225.166</b>	<b>251.542</b>	<b>251.542</b>
<b>Biglietti, monete e depositi a vista..</b>	<b>27.781</b>	<b>149.157</b>	<b>17.507</b>	-	<b>13.752</b>	-	<b>1.137.928</b>	-	<b>498.707</b>	<b>234.050</b>	<b>2.784.051</b>	<b>2.784.051</b>
presso IFM .....	9.745	-	17.507	-	13.752	-	1.059.540	-	495.853	-	2.330.627	2.330.627
presso altri residenti .....	9.936	149.157	..	-	..	-	50.950	-	2.853	-	219.373	219.373
presso Resto del mondo .....	8.100	-	..	-	..	-	27.438	-	-	234.050	234.050	234.050
<b>Altri depositi .....</b>	<b>13.108</b>	<b>40.933</b>	<b>4.514</b>	-	<b>1.651</b>	-	<b>441.772</b>	-	<b>341.285</b>	<b>66.949</b>	<b>1.289.108</b>	<b>1.289.108</b>
presso IFM .....	10.778	-	4.514	-	1.651	-	406.227	-	341.285	-	1.181.226	1.181.226
presso altri residenti .....	-	40.933	-	-	-	-	35.545	-	-	-	40.933	40.933
presso Resto del mondo .....	2.330	-	..	-	..	-	..	-	-	66.949	66.949	66.949
<b>Titoli a breve termine .....</b>	<b>980</b>	<b>129.973</b>	<b>85</b>	..	<b>462</b>	-	<b>35.100</b>	-	<b>68.707</b>	<b>35.806</b>	<b>172.657</b>	<b>172.657</b>
emessi dalle Amm. pubbliche .....	980	129.973	85	..	462	-	31.923	-	62.134	-	129.973	129.973
emessi da altri residenti .....	-	-	-	-	-	-	..	-	6.573	-	6.878	6.878
emessi dal Resto del mondo .....	-	-	-	-	-	-	3.177	-	-	35.806	35.806	35.806
<b>Titoli a medio/lungo termine .....</b>	<b>70.914</b>	<b>2.427.246</b>	<b>2.670</b>	<b>8.239</b>	<b>33.137</b>	-	<b>460.796</b>	-	<b>1.105.839</b>	<b>870.179</b>	<b>4.078.679</b>	<b>4.078.679</b>
emessi da IFM .....	955	-	180	-	1.081	-	53.249	-	146.751	-	319.514	319.514
emessi dalle Amm. centrali:CCT .....	1.235	137.567	24	-	21	-	4.966	-	21.058	-	137.567	137.567
emessi dalle Amm. centrali: altri .....	60.442	2.289.679	2.210	-	17.690	-	272.908	-	691.634	-	2.289.679	2.289.679
emessi dalle Amm. locali .....	..	-	..	8.239	48	-	3	-	7.129	-	8.239	8.239
emessi da altri residenti .....	2.750	-	62	-	4.487	-	19.920	-	239.267	-	453.501	453.501
emessi dal Resto del mondo .....	5.531	-	194	-	9.810	-	109.750	-	-	870.179	870.179	870.179
<b>Derivati e stock option di dipendenti</b>	..	<b>2.010</b>	..	<b>133</b>	..	..	<b>10.484</b>	<b>634</b>	<b>230.272</b>	<b>229.986</b>	<b>497.033</b>	<b>497.033</b>
<b>Prestiti a breve termine .....</b>	<b>17.344</b>	<b>32.660</b>	-	<b>3.358</b>	-	<b>77</b>	<b>8.460</b>	<b>42.213</b>	<b>142.661</b>	<b>110.410</b>	<b>621.872</b>	<b>621.872</b>
di IFM .....	-	2.823	-	2.805	-	77	-	40.466	-	74.672	345.795	345.795
di altre Società finanziarie .....	-	29.837	-	553	-	-	-	1.748	-	3.180	64.671	64.671
di Amm. pubbliche .....	17.344	-	-	-	-	..	-	-	-	..	17.344	17.344
di altri residenti .....	-	-	-	-	-	-	8.460	-	-	32.558	51.401	51.401
del Resto del mondo .....	-	..	-	-	-	-	-	-	142.661	-	142.661	142.661
<b>Prestiti a medio/lungo termine .....</b>	<b>108.962</b>	<b>200.085</b>	<b>9.502</b>	<b>98.849</b>	<b>3.370</b>	<b>12</b>	-	<b>749.920</b>	<b>292.604</b>	<b>161.301</b>	<b>2.229.962</b>	<b>2.229.962</b>
di IFM .....	-	38.041	-	57.325	-	12	-	627.572	-	78.644	1.387.817	1.387.817
di altre Società finanziarie .....	-	2.048	-	11.205	-	..	-	118.963	-	13.939	342.323	342.323
di Amm. pubbliche .....	108.962	444	9.502	27.175	3.370	-	-	3.385	-	46.722	121.834	121.834
di altri residenti .....	-	10.600	-	-	-	-	-	-	-	21.996	85.384	85.384
del Resto del mondo .....	-	148.952	-	3.144	-	-	-	-	-	292.604	292.604	292.604
<b>Azioni e altre partecipazioni .....</b>	<b>136.002</b>	<b>4.561</b>	<b>13.387</b>	..	<b>10.379</b>	-	<b>1.784.304</b>	-	<b>748.381</b>	<b>850.805</b>	<b>4.458.554</b>	<b>4.458.554</b>
emesse da residenti .....	120.808	4.561	13.285	..	8.784	-	1.643.283	-	748.381	-	3.607.750	3.607.750
di cui: azioni quotate .....	29.310	-	4.049	-	543	-	78.147	-	338.333	-	684.789	684.789
emesse dal Resto del mondo .....	15.194	-	102	-	1.594	-	141.021	-	-	850.805	850.805	850.805
<b>Quote di fondi comuni .....</b>	<b>347</b>	-	<b>104</b>	-	<b>52.927</b>	-	<b>843.826</b>	-	<b>48.918</b>	<b>999.771</b>	<b>1.463.176</b>	<b>1.463.176</b>
emesse da residenti .....	343	-	62	-	15.419	-	259.645	-	48.918	-	463.405	463.405
emesse dal Resto del mondo .....	4	-	42	-	37.508	-	584.181	-	-	999.771	999.771	999.771
<b>Riserve assicurative e garanzie standard</b>	..	<b>22.002</b>	<b>1.232</b>	-	..	-	<b>1.128.429</b>	<b>39.663</b>	<b>5.319</b>	<b>42.624</b>	<b>1.228.609</b>	<b>1.228.609</b>
Riserve ramo vita e fondi pensione ..	-	-	-	-	-	-	1.105.219	39.663	2.659	36.961	1.107.878	1.107.878
Altre riserve .....	..	22.002	1.232	-	..	-	23.210	-	2.659	5.663	120.731	120.731
<b>Altri conti attivi e passivi .....</b>	<b>71.870</b>	<b>170.684</b>	<b>19.591</b>	<b>69.739</b>	<b>37.152</b>	<b>24.187</b>	<b>190.301</b>	<b>206.866</b>	<b>170.427</b>	<b>177.314</b>	<b>1.369.590</b>	<b>1.369.590</b>
Crediti commerciali .....	-	7.216	-	48.296	-	3.271	131.625	128.187	124.365	126.144	959.399	959.399
Altri .....	71.870	163.468	19.591	21.443	37.152	20.916	58.676	78.680	46.061	51.170	410.191	410.191
<b>Totale .....</b>	<b>447.308</b>	<b>3.179.310</b>	<b>68.591</b>	<b>180.318</b>	<b>152.829</b>	<b>24.276</b>	<b>6.041.400</b>	<b>1.039.297</b>	<b>3.679.495</b>	<b>4.004.359</b>	<b>20.444.832</b>	<b>20.444.832</b>

## Attività e passività finanziarie dell'Italia nel 2024

(flussi in milioni di euro)

Strumenti finanziari	Settori istituzionali										
	Società non finanziarie		Società finanziarie								
			Istituzioni finanziarie monetarie		Altri intermediari finanziari		Ausiliari finanziari		Imprese di assicurazione e fondi pensione		
	Attività	Passività	Attività	Passività	Attività	Passività	Attività	Passività	Attività	Passività	
<b>Oro monetario e DSP .....</b>	-	-	<b>68</b>	..	-	-	-	-	-	-	-
<b>Biglietti, monete e depositi a vista ..</b>	<b>17.104</b>	<b>160</b>	<b>-69.022</b>	<b>-177.449</b>	<b>4.548</b>	-	<b>-1.425</b>	-	<b>2.592</b>	-	
presso IFM .....	9.123	-	-68.933	-177.449	3.412	-	-737	-	2.653	-	
presso altri residenti .....	-1.270	160	-11.872	-	917	-	-	-	186	-	
presso Resto del mondo .....	9.251	-	11.783	-	219	-	-688	-	-247	-	
<b>Altri depositi .....</b>	<b>2.404</b>	-	<b>-137.077</b>	<b>-125.643</b>	<b>-21.268</b>	..	<b>448</b>	-	<b>79</b>	-	
presso IFM .....	3.109	-	-128.853	-125.643	-21.268	-	448	-	-77	-	
presso altri residenti .....	..	-	123	-	-	..	-	-	-	-	
presso Resto del mondo .....	-705	-	-8.347	-	..	-	..	-	156	-	
<b>Titoli a breve termine .....</b>	<b>-20</b>	<b>456</b>	<b>-8.686</b>	..	<b>1.579</b>	<b>29</b>	<b>1.862</b>	-	<b>-2.737</b>	<b>299</b>	
emessi dalle Amm. pubbliche .....	41	-	-1.145	-	-482	-	1.788	-	-1.698	-	
emessi da altri residenti .....	61	456	31	..	41	29	..	-	100	299	
emessi dal Resto del mondo .....	-122	-	-7.573	-	2.019	-	75	-	-1.139	-	
<b>Titoli a medio/lungo termine .....</b>	<b>15.633</b>	<b>4.962</b>	<b>-55.824</b>	<b>11.517</b>	<b>26.645</b>	<b>5.203</b>	<b>-2.850</b>	<b>3.250</b>	<b>26.043</b>	<b>218</b>	
emessi da IFM .....	3.287	-	-10.804	11.517	967	-	-6.216	-	2.857	-	
emessi dalle Amm. centrali: CCT .....	769	-	-7.053	-	520	-	219	-	-924	-	
emessi dalle Amm. centrali: altri .....	7.592	-	-53.019	-	4.406	-	2.832	-	1.360	-	
emessi dalle Amm. locali .....	..	-	-340	-	..	-	..	-	-19	-	
emessi da altri residenti .....	810	4.962	-13.198	-	2.551	5.203	50	3.250	-669	218	
emessi dal Resto del mondo .....	3.175	-	28.590	-	18.201	-	265	-	23.439	-	
<b>Derivati e stock option di dipendenti</b>	<b>-1.824</b>	<b>-847</b>	<b>6.524</b>	<b>51</b>	<b>1.527</b>	<b>-221</b>	<b>10</b>	<b>-26</b>	<b>-155</b>	<b>3.920</b>	
<b>Prestiti a breve termine .....</b>	<b>-3.780</b>	<b>12.356</b>	<b>8.386</b>	..	<b>-1.346</b>	<b>-10.303</b>	<b>-14</b>	<b>-78</b>	<b>572</b>	<b>855</b>	
di IFM .....	-	4.694	8.386	..	-	-5.923	-	-82	-	273	
di altre Società finanziarie .....	-	-369	-	..	-1.346	-	-14	-	572	477	
di Amm. pubbliche .....	-	-	-	-	-	13.269	-	-	-	-	
di altri residenti .....	-3.780	-8.401	-	-	-	-	-	-	-	-	
del Resto del mondo .....	-	16.432	-	..	-	-17.648	-	4	-	105	
<b>Prestiti a medio/lungo termine .....</b>	<b>6.952</b>	<b>-40.738</b>	<b>-21.578</b>	<b>-16.003</b>	<b>-1.580</b>	<b>5.285</b>	<b>-1.450</b>	<b>692</b>	<b>382</b>	<b>2.831</b>	
di IFM .....	-	-20.941	-21.578	-15.586	-	6.939	-	711	-	2.823	
di altre Società finanziarie .....	-	-8.687	-	5	-1.580	8	-1.450	-11	382	393	
di Amm. pubbliche .....	-	-396	-	-422	-	..	-	..	-	..	
di altri residenti .....	6.952	1.985	-	-	-	-	-	-	-	-	
del Resto del mondo .....	-	-12.700	-	..	-	-1.662	-	-8	-	-386	
<b>Azioni e altre partecipazioni .....</b>	<b>-32.911</b>	<b>12.609</b>	<b>16.568</b>	<b>21.135</b>	<b>1.006</b>	<b>-47.474</b>	<b>20.507</b>	<b>-9.633</b>	<b>3.181</b>	<b>-2.198</b>	
emesse da residenti .....	-49.633	12.609	1.532	21.135	7.370	-47.474	19.017	-9.633	738	-2.198	
di cui: azioni quotate .....	-5.042	2.306	1.143	-9.796	-4.598	77	7.422	-515	2.809	232	
emesse dal Resto del mondo .....	16.721	-	15.036	-	-6.364	-	1.489	-	2.443	-	
<b>Quote di fondi comuni .....</b>	<b>6.366</b>	-	<b>3.130</b>	<b>3.034</b>	<b>-2.949</b>	<b>25.801</b>	<b>-1.689</b>	-	<b>-11.443</b>	-	
emesse da residenti .....	3.022	-	3.063	3.034	-989	25.801	-86	-	7.392	-	
emesse dal Resto del mondo .....	3.344	-	66	-	-1.960	-	-1.603	-	-18.835	-	
<b>Riserve assicurative e garanzie standard</b>	<b>-247</b>	<b>487</b>	<b>88</b>	<b>-172</b>	-	-	-	-	<b>41</b>	<b>-4.774</b>	
Riserve ramo vita e fondi pensione ..	-	487	-	-172	-	-	-	-	-	-3.499	
Altre riserve .....	-247	-	88	-	-	-	-	-	41	-1.275	
<b>Altri conti attivi e passivi .....</b>	<b>-45.865</b>	<b>-32.453</b>	<b>-10.798</b>	<b>1.922</b>	<b>-77</b>	<b>-28</b>	<b>-80</b>	<b>-2</b>	<b>-2.836</b>	<b>-862</b>	
Crediti commerciali .....	-43.470	-31.715	106	224	-	-	-	-	32	-130	
Altri .....	-2.395	-738	-10.904	1.698	-77	-28	-80	-2	-2.868	-732	
<b>Totale .....</b>	<b>-36.188</b>	<b>-43.007</b>	<b>-268.220</b>	<b>-281.606</b>	<b>8.085</b>	<b>-21.708</b>	<b>15.319</b>	<b>-5.797</b>	<b>15.720</b>	<b>289</b>	

(segue)

**Attività e passività finanziarie dell'Italia nel 2024**

(flussi in milioni di euro)

Strumenti finanziari	Settori istituzionali											
	Amministrazioni pubbliche						Famiglie e istituzioni senza scopo di lucro al servizio delle famiglie		Resto del mondo		Totale	
	Amministrazioni centrali		Amministrazioni locali		Enti di previdenza e assistenza sociale		Attività	Passività	Attività	Passività	Attività	Passività
	Attività	Passività	Attività	Passività	Attività	Passività						
<b>Oro monetario e DSP .....</b>	-	-	-	-	-	-	-	-	..	<b>68</b>	<b>68</b>	<b>68</b>
<b>Biglietti, monete e depositi a vista ..</b>	<b>-28.740</b>	<b>-12.223</b>	<b>-150</b>	-	<b>2.626</b>	-	<b>12.312</b>	-	<b>-89.041</b>	<b>40.317</b>	<b>-149.195</b>	<b>-149.195</b>
presso IFM .....	-33.300	-	-150	-	2.626	-	-4.917	-	-87.225	-	-177.449	-177.449
presso altri residenti .....	1.410	-12.223	..	-	..	-	380	-	-1.816	-	-12.063	-12.063
presso Resto del mondo .....	3.150	-	..	-	..	-	16.849	-	-	40.317	40.317	40.317
<b>Altri depositi .....</b>	<b>2.327</b>	<b>-7.413</b>	<b>115</b>	-	<b>363</b>	-	<b>3.742</b>	-	<b>9.245</b>	<b>-6.566</b>	<b>-139.622</b>	<b>-139.622</b>
presso IFM .....	-3	-	115	-	363	-	11.279	-	9.245	-	-125.643	-125.643
presso altri residenti .....	-	-7.413	-	-	-	-	-7.536	-	-	-	-7.413	-7.413
presso Resto del mondo .....	2.330	-	..	-	..	-	..	-	-	-6.566	-6.566	-6.566
<b>Titoli a breve termine .....</b>	<b>-2</b>	<b>9.521</b>	<b>49</b>	..	<b>-820</b>	-	<b>1.417</b>	-	<b>11.346</b>	<b>-6.319</b>	<b>3.987</b>	<b>3.987</b>
emessi dalle Amm. pubbliche .....	-2	9.521	49	..	-820	-	996	-	10.793	-	9.521	9.521
emessi da altri residenti .....	-	-	-	-	-	-	-1	-	552	-	785	785
emessi dal Resto del mondo .....	-	-	-	-	-	-	422	-	-	-6.319	-6.319	-6.319
<b>Titoli a medio/lungo termine .....</b>	<b>4.693</b>	<b>106.134</b>	<b>-112</b>	<b>-845</b>	<b>2.396</b>	-	<b>53.765</b>	-	<b>146.877</b>	<b>86.827</b>	<b>217.266</b>	<b>217.266</b>
emessi da IFM .....	-40	-	..	-	..	-	9.623	-	11.843	-	11.517	11.517
emessi dalle Amm. centrali: CCT .....	103	-3.918	-142	-	10	-	1.475	-	1.104	-	-3.918	-3.918
emessi dalle Amm. centrali: altri .....	1.773	110.052	37	-	2.691	-	31.456	-	110.926	-	110.052	110.052
emessi dalle Amm. locali .....	..	-	..	-845	-2	-	..	-	-484	-	-845	-845
emessi da altri residenti .....	-9	-	3	-	-1.099	-	1.706	-	23.488	-	13.633	13.633
emessi dal Resto del mondo .....	2.866	-	-10	-	796	-	9.505	-	-	86.827	86.827	86.827
<b>Derivati e stock option di dipendenti</b>	<b>-614</b>	<b>2.016</b>	<b>-10</b>	..	..	..	<b>27</b>	..	<b>-592</b>	..	<b>4.894</b>	<b>4.894</b>
<b>Prestiti a breve termine .....</b>	<b>13.269</b>	<b>-1.515</b>	-	<b>-175</b>	-	<b>-44</b>	<b>-46</b>	<b>-2.287</b>	<b>-1.495</b>	<b>16.737</b>	<b>15.547</b>	<b>15.547</b>
di IFM .....	-	-1.477	-	-157	-	-44	-	-1.345	-	12.448	8.386	8.386
di altre Società finanziarie .....	-	350	-	-18	-	-	-	-942	-	-286	-787	-787
di Amm. pubbliche .....	13.269	-	-	-	-	..	-	-	-	..	13.269	13.269
di altri residenti .....	-	-	-	-	-	-	-46	-	-	4.575	-3.826	-3.826
del Resto del mondo .....	-	-389	-	-	-	-	-	-	-1.495	-	-1.495	-1.495
<b>Prestiti a medio/lungo termine .....</b>	<b>-2.724</b>	<b>13.558</b>	<b>-258</b>	<b>-2.017</b>	<b>198</b>	<b>-1</b>	-	<b>7.713</b>	<b>-2.397</b>	<b>6.224</b>	<b>-22.456</b>	<b>-22.456</b>
di IFM .....	-	-452	-	-894	-	-1	-	806	-	5.016	-21.578	-21.578
di altre Società finanziarie .....	-	-33	-	-228	-	..	-	6.709	-	-804	-2.649	-2.649
di Amm. pubbliche .....	-2.724	-1	-258	-731	198	-	-	198	-	-1.432	-2.784	-2.784
di altri residenti .....	-	1.523	-	-	-	-	-	-	-	3.444	6.952	6.952
del Resto del mondo .....	-	12.521	-	-164	-	-	-	-	-2.397	-	-2.397	-2.397
<b>Azioni e altre partecipazioni .....</b>	<b>-1.766</b>	..	<b>134</b>	..	<b>220</b>	-	<b>-22.804</b>	-	<b>11.234</b>	<b>20.930</b>	<b>-4.632</b>	<b>-4.632</b>
emesse da residenti .....	-1.941	..	136	..	1.027	-	-15.042	-	11.234	-	-25.562	-25.562
di cui: azioni quotate .....	-3.107	-	454	-	..	-	-4.774	-	-2.003	-	-7.696	-7.696
emesse dal Resto del mondo .....	175	-	-2	-	-806	-	-7.762	-	-	20.930	20.930	20.930
<b>Quote di fondi comuni .....</b>	<b>155</b>	-	<b>-11</b>	-	<b>4.250</b>	-	<b>24.262</b>	-	<b>5.202</b>	<b>-1.563</b>	<b>27.272</b>	<b>27.272</b>
emesse da residenti .....	155	-	..	-	1.088	-	9.989	-	5.202	-	28.835	28.835
emesse dal Resto del mondo .....	..	-	-11	-	3.162	-	14.273	-	-	-1.563	-1.563	-1.563
<b>Riserve assicurative e garanzie standard</b>	..	<b>226</b>	<b>-15</b>	-	..	-	<b>-4.734</b>	<b>453</b>	<b>273</b>	<b>-814</b>	<b>-4.593</b>	<b>-4.593</b>
Riserve ramo vita e fondi pensione ..	-	-	-	-	-	-	-4.256	453	136	-1.389	-4.119	-4.119
Altre riserve .....	..	226	-15	-	..	-	-478	-	136	576	-474	-474
<b>Altri conti attivi e passivi .....</b>	<b>-4.813</b>	<b>-43.159</b>	<b>-2.917</b>	<b>-514</b>	<b>1.218</b>	<b>1.167</b>	<b>-19.605</b>	<b>3.303</b>	<b>18.937</b>	<b>3.789</b>	<b>-66.836</b>	<b>-66.836</b>
Crediti commerciali .....	-	181	-	-1.459	-	32	5.912	6.868	16.171	4.750	-21.249	-21.249
Altri .....	-4.813	-43.340	-2.917	945	1.218	1.135	-25.517	-3.564	2.766	-961	-45.587	-45.587
<b>Totale .....</b>	<b>-18.216</b>	<b>67.144</b>	<b>-3.175</b>	<b>-3.551</b>	<b>10.452</b>	<b>1.122</b>	<b>48.336</b>	<b>9.183</b>	<b>109.587</b>	<b>159.631</b>	<b>-118.299</b>	<b>-118.299</b>

## Attività e passività finanziarie dell'Italia nel 2025

(consistenze in milioni di euro)

Strumenti finanziari	Settori istituzionali										
	Società non finanziarie		Società finanziarie								
			Istituzioni finanziarie monetarie		Altri intermediari finanziari		Ausiliari finanziari		Imprese di assicurazione e fondi pensione		
	Attività	Passività	Attività	Passività	Attività	Passività	Attività	Passività	Attività	Passività	
<b>Oro monetario e DSP .....</b>	-	-	<b>314.414</b>	<b>24.499</b>	-	-	-	-	-	-	-
<b>Biglietti, monete e depositi a vista..</b>	<b>490.785</b>	<b>74.760</b>	<b>525.010</b>	<b>2.319.077</b>	<b>83.193</b>	-	<b>19.029</b>	-	<b>23.249</b>	-	
presso IFM .....	435.950	-	183.885	2.319.077	74.738	-	18.965	-	19.994	-	
presso altri residenti .....	4.827	74.760	131.775	-	3.440	-	-	-	830	-	
presso Resto del mondo .....	50.009	-	209.349	-	5.016	-	65	-	2.425	-	
<b>Altri depositi .....</b>	<b>57.553</b>	-	<b>217.912</b>	<b>1.281.268</b>	<b>209.713</b>	..	<b>2.427</b>	-	<b>418</b>	-	
presso IFM .....	43.457	-	157.788	1.281.268	209.713	-	2.427	-	279	-	
presso altri residenti .....	..	-	5.529	-	-	..	-	-	-	-	
presso Resto del mondo .....	14.096	-	54.594	-	..	-	..	-	139	-	
<b>Titoli a breve termine .....</b>	<b>7.840</b>	<b>5.280</b>	<b>22.857</b>	..	<b>14.361</b>	<b>37</b>	<b>4.679</b>	-	<b>16.341</b>	..	
emessi dalle Amm. pubbliche .....	5.573	-	11.471	-	8.614	-	4.439	-	6.254	-	
emessi da altri residenti .....	270	5.280	78	..	15	37	..	-	..	..	
emessi dal Resto del mondo .....	1.997	-	11.307	-	5.733	-	241	-	10.086	-	
<b>Titoli a medio/lungo termine .....</b>	<b>112.181</b>	<b>213.629</b>	<b>1.468.092</b>	<b>325.861</b>	<b>226.663</b>	<b>244.162</b>	<b>42.161</b>	<b>9.609</b>	<b>625.137</b>	<b>17.422</b>	
emessi da IFM .....	11.379	-	67.032	325.861	18.026	-	2.897	-	13.613	-	
emessi dalle Amm. centrali:CCT .....	2.674	-	97.151	-	1.120	-	359	-	2.542	-	
emessi dalle Amm. centrali: altri .....	59.069	-	848.741	-	50.962	-	31.956	-	242.341	-	
emessi dalle Amm. locali .....	..	-	205	-	1	-	..	-	223	-	
emessi da altri residenti .....	9.956	213.629	149.858	-	34.219	244.162	751	9.609	13.698	17.422	
emessi dal Resto del mondo .....	29.104	-	305.105	-	122.336	-	6.198	-	352.720	-	
<b>Derivati e stock option di dipendenti</b>	<b>8.906</b>	<b>9.147</b>	<b>265.727</b>	<b>263.904</b>	<b>4.860</b>	<b>1.712</b>	<b>6</b>	<b>41</b>	<b>2.154</b>	<b>2.613</b>	
<b>Prestiti a breve termine .....</b>	<b>42.937</b>	<b>266.642</b>	<b>372.641</b>	..	<b>58.533</b>	<b>153.004</b>	<b>2</b>	<b>555</b>	<b>4.679</b>	<b>6.796</b>	
di IFM .....	-	150.920	372.641	..	-	94.381	-	543	-	364	
di altre Società finanziarie .....	-	24.580	-	..	58.533	-	2	-	4.679	4.529	
di Amm. pubbliche .....	-	-	-	-	-	20.656	-	-	-	-	
di altri residenti .....	42.937	21.322	-	-	-	-	-	-	-	-	
del Resto del mondo .....	-	69.820	-	..	-	37.968	-	12	-	1.903	
<b>Prestiti a medio/lungo termine .....</b>	<b>86.234</b>	<b>832.570</b>	<b>1.417.312</b>	<b>59.333</b>	<b>330.307</b>	<b>105.756</b>	<b>1.182</b>	<b>6.919</b>	<b>4.317</b>	<b>15.728</b>	
di IFM .....	-	455.120	1.417.312	56.590	-	70.436	-	6.823	-	6.214	
di altre Società finanziarie .....	-	180.447	-	25	330.307	4.842	1.182	94	4.317	988	
di Amm. pubbliche .....	-	43.477	-	2.718	-	..	-	..	-	366	
di altri residenti .....	86.234	54.146	-	-	-	-	-	-	-	-	
del Resto del mondo .....	-	99.380	-	..	-	30.477	-	2	-	8.160	
<b>Azioni e altre partecipazioni .....</b>	<b>1.007.808</b>	<b>3.143.129</b>	<b>243.015</b>	<b>596.194</b>	<b>446.337</b>	<b>273.808</b>	<b>117.006</b>	<b>78.634</b>	<b>173.678</b>	<b>160.782</b>	
emesse da residenti .....	593.565	3.143.129	132.007	596.194	358.981	273.808	103.947	78.634	81.311	160.782	
di cui: azioni quotate .....	140.844	506.740	61.039	355.115	67.764	1.048	37.305	13.914	14.982	70.725	
emesse dal Resto del mondo .....	414.243	-	111.007	-	87.356	-	13.058	-	92.367	-	
<b>Quote di fondi comuni .....</b>	<b>60.988</b>	-	<b>36.555</b>	<b>9.898</b>	<b>78.807</b>	<b>479.662</b>	<b>26.815</b>	-	<b>345.256</b>	-	
emesse da residenti .....	17.158	-	28.213	9.898	14.437	479.662	593	-	75.752	-	
emesse dal Resto del mondo .....	43.830	-	8.342	-	64.370	-	26.222	-	269.503	-	
<b>Riserve assicurative e garanzie standard</b>	<b>18.507</b>	<b>94.937</b>	<b>37.157</b>	<b>9.876</b>	-	-	-	-	<b>37.780</b>	<b>1.067.584</b>	
Riserve ramo vita e fondi pensione ..	-	94.937	-	9.876	-	-	-	-	-	972.546	
Altre riserve .....	18.507	-	37.157	-	-	-	-	-	37.780	95.038	
<b>Altri conti attivi e passivi .....</b>	<b>791.954</b>	<b>726.580</b>	<b>70.574</b>	<b>6.666</b>	<b>3.853</b>	<b>3.733</b>	<b>5</b>	<b>182</b>	<b>9.175</b>	<b>7.267</b>	
Crediti commerciali .....	727.921	663.073	344	559	-	-	-	-	2.024	3.043	
Altri .....	64.034	63.507	70.230	6.107	3.853	3.733	5	182	7.152	4.225	
<b>Totale .....</b>	<b>2.685.694</b>	<b>5.366.674</b>	<b>4.991.266</b>	<b>4.896.577</b>	<b>1.456.628</b>	<b>1.261.875</b>	<b>213.313</b>	<b>95.940</b>	<b>1.242.182</b>	<b>1.278.193</b>	

(segue)

**Attività e passività finanziarie dell'Italia nel 2025**

(consistenze in milioni di euro)

Strumenti finanziari	Settori istituzionali											
	Amministrazioni pubbliche						Famiglie e istituzioni senza scopo di lucro al servizio delle famiglie		Resto del mondo		Totale	
	Amministrazioni centrali		Amministrazioni locali		Enti di previdenza e assistenza sociale		Attività	Passività	Attività	Passività	Attività	Passività
	Attività	Passività	Attività	Passività	Attività	Passività						
<b>Oro monetario e DSP .....</b>	-	-	-	-	-	-	-	-	<b>24.499</b>	<b>314.414</b>	<b>338.914</b>	<b>338.914</b>
<b>Biglietti, monete e depositi a vista..</b>	<b>44.593</b>	<b>149.850</b>	<b>19.394</b>	-	<b>16.774</b>	-	<b>1.172.764</b>	-	<b>450.891</b>	<b>301.996</b>	<b>2.845.683</b>	<b>2.845.683</b>
presso IFM .....	23.820	-	19.394	-	16.774	-	1.096.538	-	429.020	-	2.319.077	2.319.077
presso altri residenti .....	9.524	149.850	..	-	..	-	52.343	-	21.870	-	224.610	224.610
presso Resto del mondo .....	11.250	-	..	-	..	-	23.883	-	-	301.996	301.996	301.996
<b>Altri depositi .....</b>	<b>9.851</b>	<b>31.920</b>	<b>5.766</b>	-	<b>963</b>	-	<b>430.403</b>	-	<b>447.012</b>	<b>68.828</b>	<b>1.382.017</b>	<b>1.382.017</b>
presso IFM .....	9.851	-	5.766	-	963	-	404.012	-	447.012	-	1.281.268	1.281.268
presso altri residenti .....	-	31.920	-	-	-	-	26.391	-	-	-	31.920	31.920
presso Resto del mondo .....	..	-	..	-	..	-	..	-	-	68.828	68.828	68.828
<b>Titoli a breve termine .....</b>	<b>1.787</b>	<b>130.909</b>	<b>98</b>	..	<b>100</b>	-	<b>29.448</b>	-	<b>70.127</b>	<b>31.413</b>	<b>167.638</b>	<b>167.638</b>
emessi dalle Amm. pubbliche .....	1.787	130.909	98	..	100	-	27.397	-	65.175	-	130.909	130.909
emessi da altri residenti .....	-	-	-	-	-	-	2	-	4.952	-	5.317	5.317
emessi dal Resto del mondo .....	-	-	-	-	-	-	2.049	-	-	31.413	31.413	31.413
<b>Titoli a medio/lungo termine .....</b>	<b>73.614</b>	<b>2.560.370</b>	<b>2.575</b>	<b>7.415</b>	<b>34.634</b>	-	<b>494.165</b>	-	<b>1.240.508</b>	<b>941.262</b>	<b>4.319.731</b>	<b>4.319.731</b>
emessi da IFM .....	1.107	-	180	-	1.081	-	58.303	-	152.241	-	325.861	325.861
emessi dalle Amm. centrali:CCT .....	22	124.280	19	-	11	-	4.655	-	15.728	-	124.280	124.280
emessi dalle Amm. centrali: altri .....	64.422	2.436.089	1.985	-	20.263	-	311.110	-	805.240	-	2.436.089	2.436.089
emessi dalle Amm. locali .....	..	-	..	7.415	46	-	3	-	6.938	-	7.415	7.415
emessi da altri residenti .....	1.708	-	122	-	5.069	-	9.081	-	260.361	-	484.823	484.823
emessi dal Resto del mondo .....	6.355	-	269	-	8.163	-	111.012	-	-	941.262	941.262	941.262
<b>Derivati e stock option di dipendenti</b>	<b>2.756</b>	..	..	<b>55</b>	..	..	<b>11.809</b>	<b>641</b>	<b>243.883</b>	<b>261.989</b>	<b>540.102</b>	<b>540.102</b>
<b>Prestiti a breve termine .....</b>	<b>20.656</b>	<b>32.159</b>	-	<b>3.695</b>	-	<b>65</b>	<b>8.192</b>	<b>42.861</b>	<b>111.166</b>	<b>113.028</b>	<b>618.806</b>	<b>618.806</b>
di IFM .....	-	3.050	-	3.085	-	65	-	40.717	-	79.516	372.641	372.641
di altre Società finanziarie .....	-	27.647	-	610	-	-	-	2.144	-	3.704	63.214	63.214
di Amm. pubbliche .....	20.656	-	-	-	-	..	-	-	-	..	20.656	20.656
di altri residenti .....	-	-	-	-	-	-	8.192	-	-	29.807	51.129	51.129
del Resto del mondo .....	-	1.463	-	-	-	-	-	-	111.166	-	111.166	111.166
<b>Prestiti a medio/lungo termine .....</b>	<b>109.331</b>	<b>220.974</b>	<b>9.661</b>	<b>95.634</b>	<b>3.651</b>	<b>10</b>	-	<b>768.510</b>	<b>310.598</b>	<b>167.160</b>	<b>2.272.593</b>	<b>2.272.593</b>
di IFM .....	-	38.245	-	55.284	-	10	-	643.226	-	85.364	1.417.312	1.417.312
di altre Società finanziarie .....	-	2.105	-	10.920	-	..	-	121.619	-	14.766	335.806	335.806
di Amm. pubbliche .....	109.331	388	9.661	26.468	3.651	-	-	3.666	-	45.561	122.643	122.643
di altri residenti .....	-	10.619	-	-	-	-	-	-	-	21.469	86.234	86.234
del Resto del mondo .....	-	169.618	-	2.961	-	-	-	-	310.598	-	310.598	310.598
<b>Azioni e altre partecipazioni .....</b>	<b>148.828</b>	<b>4.561</b>	<b>13.744</b>	..	<b>10.399</b>	-	<b>2.077.232</b>	-	<b>899.055</b>	<b>879.993</b>	<b>5.137.101</b>	<b>5.137.101</b>
emesse da residenti .....	133.471	4.561	13.654	..	7.519	-	1.933.597	-	899.055	-	4.257.108	4.257.108
di cui: azioni quotate .....	41.850	-	4.476	-	543	-	99.059	-	479.678	-	947.541	947.541
emesse dal Resto del mondo .....	15.357	-	90	-	2.880	-	143.634	-	-	879.993	879.993	879.993
<b>Quote di fondi comuni .....</b>	<b>650</b>	-	<b>99</b>	-	<b>57.366</b>	-	<b>901.938</b>	-	<b>51.029</b>	<b>1.069.943</b>	<b>1.559.503</b>	<b>1.559.503</b>
emesse da residenti .....	646	-	62	-	15.521	-	286.148	-	51.029	-	489.560	489.560
emesse dal Resto del mondo .....	4	-	37	-	41.844	-	615.790	-	-	1.069.943	1.069.943	1.069.943
<b>Riserve assicurative e garanzie standard</b>	..	<b>19.926</b>	<b>1.276</b>	-	..	-	<b>1.174.437</b>	<b>40.025</b>	<b>5.608</b>	<b>42.415</b>	<b>1.274.764</b>	<b>1.274.764</b>
Riserve ramo vita e fondi pensione ..	-	-	-	-	-	-	1.150.437	40.025	2.804	35.856	1.153.241	1.153.241
Altre riserve .....	..	19.926	1.276	-	..	-	23.999	-	2.804	6.559	121.523	121.523
<b>Altri conti attivi e passivi .....</b>	<b>70.802</b>	<b>132.481</b>	<b>18.284</b>	<b>73.822</b>	<b>40.360</b>	<b>25.813</b>	<b>187.274</b>	<b>210.042</b>	<b>170.734</b>	<b>176.428</b>	<b>1.363.015</b>	<b>1.363.015</b>
Crediti commerciali .....	-	9.247	-	51.688	-	3.296	136.611	132.783	125.299	128.509	992.199	992.199
Altri .....	70.802	123.234	18.284	22.134	40.360	22.517	50.663	77.258	45.434	47.919	370.817	370.817
<b>Totale .....</b>	<b>482.868</b>	<b>3.283.150</b>	<b>70.898</b>	<b>180.621</b>	<b>164.247</b>	<b>25.888</b>	<b>6.487.661</b>	<b>1.062.078</b>	<b>4.025.111</b>	<b>4.368.872</b>	<b>21.819.867</b>	<b>21.819.867</b>

## Attività e passività finanziarie dell'Italia nel 2025

(flussi in milioni di euro)

Strumenti finanziari	Settori istituzionali										
	Società non finanziarie		Società finanziarie								
			Istituzioni finanziarie monetarie		Altri intermediari finanziari		Ausiliari finanziari		Imprese di assicurazione e fondi pensione		
	Attività	Passività	Attività	Passività	Attività	Passività	Attività	Passività	Attività	Passività	
<b>Oro monetario e DSP .....</b>	-	-	<b>-88</b>	..	-	-	-	-	-	-	-
<b>Biglietti, monete e depositi a vista ..</b>	<b>15.437</b>	<b>4.608</b>	<b>45.971</b>	<b>-11.784</b>	<b>-266</b>	-	<b>364</b>	-	<b>-2.539</b>	-	
presso IFM .....	18.791	-	-17.963	-11.784	637	-	361	-	-2.540	-	
presso altri residenti .....	68	4.608	-14.713	-	71	-	-	-	-120	-	
presso Resto del mondo .....	-3.422	-	78.648	-	-974	-	3	-	121	-	
<b>Altri depositi .....</b>	<b>-8.693</b>	-	<b>6.450</b>	<b>106.186</b>	<b>4.282</b>	..	<b>-669</b>	-	<b>-23</b>	-	
presso IFM .....	-9.096	-	2.152	106.186	4.282	-	-669	-	25	-	
presso altri residenti .....	..	-	141	-	-	..	-	-	-	-	
presso Resto del mondo .....	403	-	4.157	-	..	-	..	-	-48	-	
<b>Titoli a breve termine .....</b>	<b>826</b>	<b>-1.020</b>	<b>1.971</b>	..	<b>262</b>	<b>1</b>	<b>3.040</b>	-	<b>-6.415</b>	<b>-463</b>	
emessi dalle Amm. pubbliche .....	-246	-	3.090	-	1.650	-	3.104	-	-5.319	-	
emessi da altri residenti .....	135	-1.020	39	..	-27	1	..	-	-100	-463	
emessi dal Resto del mondo .....	938	-	-1.158	-	-1.361	-	-63	-	-996	-	
<b>Titoli a medio/lungo termine .....</b>	<b>13.598</b>	<b>15.429</b>	<b>-3.049</b>	<b>2.274</b>	<b>25.408</b>	<b>11.153</b>	<b>-877</b>	<b>1.305</b>	<b>35.021</b>	<b>-831</b>	
emessi da IFM .....	-3.851	-	-2.687	2.274	1.831	-	-1.466	-	-298	-	
emessi dalle Amm. centrali: CCT .....	22	-	-6.076	-	-67	-	-29	-	-2.176	-	
emessi dalle Amm. centrali: altri .....	7.550	-	-28.061	-	4.856	-	1.034	-	-1.447	-	
emessi dalle Amm. locali .....	..	-	-512	-	1	-	..	-	-58	-	
emessi da altri residenti .....	4.890	15.429	4.946	-	6.869	11.153	-1.266	1.305	1.029	-831	
emessi dal Resto del mondo .....	4.986	-	29.339	-	11.919	-	850	-	37.972	-	
<b>Derivati e stock option di dipendenti</b>	<b>1.051</b>	<b>90</b>	<b>-10.524</b>	<b>-13.295</b>	<b>-2.433</b>	<b>133</b>	..	<b>14</b>	<b>471</b>	<b>4.790</b>	
<b>Prestiti a breve termine .....</b>	<b>2.348</b>	<b>5.682</b>	<b>27.816</b>	..	<b>-1.904</b>	<b>-11.814</b>	<b>2</b>	<b>50</b>	<b>618</b>	<b>725</b>	
di IFM .....	-	5.052	27.816	..	-	16.128	-	50	-	95	
di altre Società finanziarie .....	-	-153	-	..	-1.904	-	2	-	618	595	
di Amm. pubbliche .....	-	-	-	-	-	3.311	-	-	-	-	
di altri residenti .....	2.348	2.479	-	-	-	-	-	-	-	-	
del Resto del mondo .....	-	-1.697	-	..	-	-31.253	-	..	-	35	
<b>Prestiti a medio/lungo termine .....</b>	<b>634</b>	<b>-1.182</b>	<b>37.398</b>	<b>7.206</b>	<b>-4.761</b>	<b>-3.277</b>	<b>16</b>	<b>761</b>	<b>-251</b>	<b>33</b>	
di IFM .....	-	4.849	37.398	7.592	-	-1.336	-	777	-	375	
di altre Società finanziarie .....	-	-7.726	-	-1	-4.761	-875	16	-16	-251	-33	
di Amm. pubbliche .....	-	2.838	-	-386	-	..	-	..	-	..	
di altri residenti .....	634	1.358	-	-	-	-	-	-	-	-	
del Resto del mondo .....	-	-2.501	-	..	-	-1.066	-	..	-	-309	
<b>Azioni e altre partecipazioni .....</b>	<b>22.004</b>	<b>15.307</b>	<b>38.193</b>	<b>40.949</b>	<b>12.058</b>	<b>-11.380</b>	<b>-5.175</b>	<b>2.295</b>	<b>5.780</b>	<b>-2.918</b>	
emesse da residenti .....	8.089	15.307	27.724	40.949	14.274	-11.380	-5.822	2.295	4.878	-2.918	
di cui: azioni quotate .....	-655	1.090	23.125	15.869	-12.849	16	10.310	-263	3.118	-554	
emesse dal Resto del mondo .....	13.915	-	10.470	-	-2.216	-	647	-	902	-	
<b>Quote di fondi comuni .....</b>	<b>9.594</b>	-	<b>668</b>	<b>3.331</b>	<b>5.760</b>	<b>13.621</b>	<b>1.204</b>	-	<b>834</b>	-	
emesse da residenti .....	1.822	-	479	3.331	558	13.621	-8	-	-2.755	-	
emesse dal Resto del mondo .....	7.772	-	189	-	5.202	-	1.212	-	3.589	-	
<b>Riserve assicurative e garanzie standard</b>	<b>312</b>	<b>553</b>	<b>-1.802</b>	<b>-90</b>	-	-	-	-	<b>145</b>	<b>11.755</b>	
Riserve ramo vita e fondi pensione ..	-	553	-	-90	-	-	-	-	-	11.499	
Altre riserve .....	312	-	-1.802	-	-	-	-	-	145	256	
<b>Altri conti attivi e passivi .....</b>	<b>9.181</b>	<b>22.797</b>	<b>-10.724</b>	<b>1.583</b>	<b>-562</b>	<b>171</b>	<b>-3</b>	..	<b>-949</b>	<b>32</b>	
Crediti commerciali .....	26.920	20.565	-7	-309	-	-	-	-	..	1	
Altri .....	-17.738	2.232	-10.716	1.892	-562	171	-3	..	-950	31	
<b>Totale .....</b>	<b>66.292</b>	<b>62.266</b>	<b>132.279</b>	<b>136.361</b>	<b>37.844</b>	<b>-1.393</b>	<b>-2.097</b>	<b>4.425</b>	<b>32.691</b>	<b>13.123</b>	

(segue)

**Attività e passività finanziarie dell'Italia nel 2025**

(flussi in milioni di euro)

Strumenti finanziari	Settori istituzionali											
	Amministrazioni pubbliche						Famiglie e istituzioni senza scopo di lucro al servizio delle famiglie		Resto del mondo		Totale	
	Amministrazioni centrali		Amministrazioni locali		Enti di previdenza e assistenza sociale		Attività	Passività	Attività	Passività	Attività	Passività
	Attività	Passività	Attività	Passività	Attività	Passività						
<b>Oro monetario e DSP .....</b>	-	-	-	-	-	-	-	-	..	<b>-88</b>	<b>-88</b>	<b>-88</b>
<b>Biglietti, monete e depositi a vista ..</b>	<b>16.591</b>	<b>693</b>	<b>1.886</b>	-	<b>3.022</b>	-	<b>30.170</b>	-	<b>-47.815</b>	<b>69.304</b>	<b>62.821</b>	<b>62.821</b>
presso IFM .....	13.854	-	1.886	-	3.022	-	36.999	-	-66.832	-	-11.784	-11.784
presso altri residenti .....	-413	693	..	-	..	-	1.392	-	19.017	-	5.301	5.301
presso Resto del mondo .....	3.150	-	..	-	..	-	-8.221	-	-	69.304	69.304	69.304
<b>Altri depositi .....</b>	<b>-3.257</b>	<b>-9.013</b>	<b>1.252</b>	-	<b>-687</b>	-	<b>-11.370</b>	-	<b>112.071</b>	<b>2.183</b>	<b>99.356</b>	<b>99.356</b>
presso IFM .....	-927	-	1.252	-	-687	-	-2.216	-	112.071	-	106.186	106.186
presso altri residenti .....	-	-9.013	-	-	-	-	-9.154	-	-	-	-9.013	-9.013
presso Resto del mondo .....	-2.330	-	..	-	..	-	..	-	-	2.183	2.183	2.183
<b>Titoli a breve termine .....</b>	<b>807</b>	<b>1.222</b>	<b>14</b>	..	<b>-366</b>	-	<b>-5.865</b>	-	<b>1.701</b>	<b>-3.765</b>	<b>-4.025</b>	<b>-4.025</b>
emessi dalle Amm. pubbliche .....	807	1.222	14	..	-366	-	-4.742	-	3.230	-	1.222	1.222
emessi da altri residenti .....	-	-	-	-	-	-	2	-	-1.530	-	-1.481	-1.481
emessi dal Resto del mondo .....	-	-	-	-	-	-	-1.125	-	-	-3.765	-3.765	-3.765
<b>Titoli a medio/lungo termine .....</b>	<b>2.744</b>	<b>125.997</b>	<b>-241</b>	<b>-824</b>	<b>1.456</b>	-	<b>30.354</b>	-	<b>137.087</b>	<b>86.996</b>	<b>241.500</b>	<b>241.500</b>
emessi da IFM .....	162	-	..	-	..	-	1.465	-	7.119	-	2.274	2.274
emessi dalle Amm. centrali: CCT .....	-1.213	-15.364	-6	-	-10	-	-511	-	-5.299	-	-15.364	-15.364
emessi dalle Amm. centrali: altri .....	3.980	141.361	-231	-	2.532	-	37.617	-	113.530	-	141.361	141.361
emessi dalle Amm. locali .....	..	-	..	-824	-2	-	..	-	-253	-	-824	-824
emessi da altri residenti .....	-1.042	-	-79	-	73	-	-10.352	-	21.989	-	27.056	27.056
emessi dal Resto del mondo .....	858	-	74	-	-1.137	-	2.135	-	-	86.996	86.996	86.996
<b>Derivati e stock option di dipendenti</b>	<b>419</b>	<b>-84</b>	<b>-39</b>	..	..	..	<b>-14</b>	..	<b>2.716</b>	..	<b>-8.352</b>	<b>-8.352</b>
<b>Prestiti a breve termine .....</b>	<b>3.311</b>	<b>-501</b>	-	<b>336</b>	-	<b>-12</b>	<b>-268</b>	<b>568</b>	<b>-31.452</b>	<b>5.435</b>	<b>471</b>	<b>471</b>
di IFM .....	-	227	-	280	-	-12	-	182	-	5.813	27.816	27.816
di altre Società finanziarie .....	-	-2.190	-	57	-	-	-	386	-	21	-1.284	-1.284
di Amm. pubbliche .....	3.311	-	-	-	-	..	-	-	-	..	3.311	3.311
di altri residenti .....	-	-	-	-	-	-	-268	-	-	-400	2.080	2.080
del Resto del mondo .....	-	1.463	-	-	-	-	-	-	-31.452	-	-31.452	-31.452
<b>Prestiti a medio/lungo termine .....</b>	<b>352</b>	<b>20.890</b>	<b>159</b>	<b>-3.216</b>	<b>281</b>	<b>-2</b>	-	<b>21.015</b>	<b>16.606</b>	<b>8.207</b>	<b>50.435</b>	<b>50.435</b>
di IFM .....	-	204	-	-2.041	-	-2	-	17.586	-	9.394	37.398	37.398
di altre Società finanziarie .....	-	57	-	-285	-	..	-	3.148	-	734	-4.996	-4.996
di Amm. pubbliche .....	352	-56	159	-707	281	-	-	281	-	-1.178	792	792
di altri residenti .....	-	19	-	-	-	-	-	-	-	-743	634	634
del Resto del mondo .....	-	20.665	-	-183	-	-	-	-	16.606	-	16.606	16.606
<b>Azioni e altre partecipazioni .....</b>	<b>183</b>	..	<b>358</b>	..	<b>-245</b>	-	<b>-14.554</b>	-	<b>11.684</b>	<b>26.033</b>	<b>70.286</b>	<b>70.286</b>
emesse da residenti .....	20	..	356	..	-1.266	-	-15.684	-	11.684	-	44.253	44.253
di cui: azioni quotate .....	..	-	35	-	..	-	-8.280	-	1.352	-	16.157	16.157
emesse dal Resto del mondo .....	163	-	2	-	1.021	-	1.131	-	-	26.033	26.033	26.033
<b>Quote di fondi comuni .....</b>	<b>303</b>	-	<b>-5</b>	-	<b>3.681</b>	-	<b>30.616</b>	-	<b>2.243</b>	<b>37.947</b>	<b>54.898</b>	<b>54.898</b>
emesse da residenti .....	303	-	..	-	102	-	14.207	-	2.243	-	16.952	16.952
emesse dal Resto del mondo .....	..	-	-5	-	3.579	-	16.409	-	-	37.947	37.947	37.947
<b>Riserve assicurative e garanzie standard</b>	..	<b>-2.075</b>	<b>21</b>	-	..	-	<b>10.952</b>	<b>362</b>	<b>356</b>	<b>-521</b>	<b>9.983</b>	<b>9.983</b>
Riserve ramo vita e fondi pensione ..	-	-	-	-	-	-	10.692	362	178	-1.454	10.870	10.870
Altre riserve .....	..	-2.075	21	-	..	-	260	-	178	933	-886	-886
<b>Altri conti attivi e passivi .....</b>	<b>-1.068</b>	<b>-38.202</b>	<b>-1.308</b>	<b>4.082</b>	<b>3.207</b>	<b>1.625</b>	<b>-2.673</b>	<b>3.175</b>	<b>1.260</b>	<b>1.099</b>	<b>-3.638</b>	<b>-3.638</b>
Crediti commerciali .....	-	2.032	-	3.392	-	25	4.986	4.597	800	2.397	32.699	32.699
Altri .....	-1.068	-40.234	-1.308	690	3.207	1.600	-7.659	-1.422	460	-1.297	-36.337	-36.337
<b>Totale .....</b>	<b>20.386</b>	<b>98.927</b>	<b>2.097</b>	<b>379</b>	<b>10.349</b>	<b>1.611</b>	<b>67.349</b>	<b>25.119</b>	<b>206.458</b>	<b>232.829</b>	<b>573.646</b>	<b>573.646</b>

## Società non finanziarie

(consistenze in milioni di euro)

Strumenti finanziari	ATTIVITÀ					PASSIVITÀ				
	2024 IV trim	2025 I trim	2025 II trim	2025 III trim	2025 IV trim	2024 IV trim	2025 I trim	2025 II trim	2025 III trim	2025 IV trim
<b>Oro monetario e DSP</b> .....	-	-	-	-	-	-	-	-	-	-
<b>Biglietti, monete e depositi a vista</b> .....	<b>475.770</b>	<b>454.071</b>	<b>462.679</b>	<b>470.833</b>	<b>490.785</b>	<b>70.216</b>	<b>70.346</b>	<b>70.669</b>	<b>70.826</b>	<b>74.760</b>
presso IFM .....	417.159	397.258	407.069	415.352	435.950	-	-	-	-	-
presso altri residenti .....	4.759	4.519	4.234	4.150	4.827	70.216	70.346	70.669	70.826	74.760
presso Resto del mondo .....	53.853	52.293	51.376	51.331	50.009	-	-	-	-	-
<b>Altri depositi</b> .....	<b>66.188</b>	<b>67.954</b>	<b>62.125</b>	<b>61.458</b>	<b>57.553</b>	-	-	-	-	-
presso IFM .....	52.553	53.946	48.161	47.494	43.457	-	-	-	-	-
presso altri residenti .....	..	..	..	..	..	-	-	-	-	-
presso Resto del mondo .....	13.635	14.008	13.964	13.964	14.096	-	-	-	-	-
<b>Titoli a breve termine</b> .....	<b>6.924</b>	<b>7.460</b>	<b>7.319</b>	<b>7.269</b>	<b>7.840</b>	<b>6.376</b>	<b>6.972</b>	<b>5.879</b>	<b>7.129</b>	<b>5.280</b>
emessi dalle Amm. pubbliche .....	5.727	5.853	5.751	5.393	5.573	-	-	-	-	-
emessi da altri residenti .....	125	145	179	258	270	6.376	6.972	5.879	7.129	5.280
emessi dal Resto del mondo .....	1.072	1.462	1.389	1.618	1.997	-	-	-	-	-
<b>Titoli a medio/lungo termine</b> .....	<b>96.090</b>	<b>105.760</b>	<b>107.828</b>	<b>110.118</b>	<b>112.181</b>	<b>190.614</b>	<b>201.746</b>	<b>207.852</b>	<b>210.011</b>	<b>213.629</b>
emessi da IFM .....	14.279	15.747	13.259	11.972	11.379	-	-	-	-	-
emessi dalle Amm. centrali:CCT .....	2.480	2.717	2.621	2.655	2.674	-	-	-	-	-
emessi dalle Amm. centrali: altri .....	49.675	53.654	56.887	57.689	59.069	-	-	-	-	-
emessi dalle Amm. locali .....	..	..	..	..	..	-	-	-	-	-
emessi da altri residenti .....	5.371	8.600	9.199	9.468	9.956	190.614	201.746	207.852	210.011	213.629
emessi dal Resto del mondo .....	24.285	25.042	25.863	28.334	29.104	-	-	-	-	-
<b>Derivati e stock option di dipendenti</b> .....	<b>9.983</b>	<b>10.017</b>	<b>9.349</b>	<b>9.031</b>	<b>8.906</b>	<b>10.366</b>	<b>10.066</b>	<b>10.530</b>	<b>9.552</b>	<b>9.147</b>
<b>Prestiti a breve termine</b> .....	<b>42.941</b>	<b>40.418</b>	<b>40.403</b>	<b>41.529</b>	<b>42.937</b>	<b>262.715</b>	<b>256.668</b>	<b>262.258</b>	<b>257.185</b>	<b>266.642</b>
di IFM .....	-	-	-	-	-	145.925	148.271	151.193	146.521	150.920
di altre Società finanziarie .....	-	-	-	-	-	25.403	21.884	22.204	20.729	24.580
di Amm. pubbliche .....	-	-	-	-	-	-	-	-	-	-
di altri residenti .....	42.941	40.418	40.403	41.529	42.937	18.843	19.418	20.017	20.672	21.322
del Resto del mondo .....	-	-	-	-	-	72.545	67.095	68.844	69.264	69.820
<b>Prestiti a medio/lungo termine</b> .....	<b>85.384</b>	<b>85.596</b>	<b>86.060</b>	<b>86.724</b>	<b>86.234</b>	<b>836.680</b>	<b>834.579</b>	<b>837.304</b>	<b>833.668</b>	<b>832.570</b>
di IFM .....	-	-	-	-	-	452.971	453.012	455.304	455.399	455.120
di altre Società finanziarie .....	-	-	-	-	-	189.214	186.246	183.911	180.641	180.447
di Amm. pubbliche .....	-	-	-	-	-	40.639	39.900	40.005	40.092	43.477
di altri residenti .....	85.384	85.596	86.060	86.724	86.234	52.788	53.127	53.467	53.807	54.146
del Resto del mondo .....	-	-	-	-	-	101.068	102.294	104.617	103.729	99.380
<b>Azioni e altre partecipazioni</b> .....	<b>893.335</b>	<b>947.666</b>	<b>982.702</b>	<b>995.649</b>	<b>1.007.808</b>	<b>2.745.719</b>	<b>2.882.108</b>	<b>2.958.470</b>	<b>3.063.954</b>	<b>3.143.129</b>
emesse da residenti .....	481.178	532.862	574.568	584.592	593.565	2.745.719	2.882.108	2.958.470	3.063.954	3.143.129
di cui: azioni quotate .....	111.186	115.475	125.688	129.929	140.844	409.535	433.656	460.255	483.201	506.740
emesse dal Resto del mondo .....	412.157	414.804	408.135	411.057	414.243	-	-	-	-	-
<b>Quote di fondi comuni</b> .....	<b>49.816</b>	<b>51.919</b>	<b>55.235</b>	<b>58.552</b>	<b>60.988</b>	-	-	-	-	-
emesse da residenti .....	14.918	15.357	16.485	16.755	17.158	-	-	-	-	-
emesse dal Resto del mondo .....	34.897	36.562	38.750	41.797	43.830	-	-	-	-	-
<b>Riserve assicurative e garanzie standard</b>	<b>18.478</b>	<b>18.845</b>	<b>18.897</b>	<b>18.657</b>	<b>18.507</b>	<b>94.384</b>	<b>94.513</b>	<b>94.569</b>	<b>94.695</b>	<b>94.937</b>
Riserve ramo vita e fondi pensione .....	-	-	-	-	-	94.384	94.513	94.569	94.695	94.937
Altre riserve .....	18.478	18.845	18.897	18.657	18.507	-	-	-	-	-
<b>Altri conti attivi e passivi</b> .....	<b>783.148</b>	<b>781.681</b>	<b>780.722</b>	<b>782.162</b>	<b>791.954</b>	<b>703.718</b>	<b>702.322</b>	<b>712.075</b>	<b>716.418</b>	<b>726.580</b>
Crediti commerciali .....	701.025	704.483	707.666	711.752	727.921	642.341	644.310	649.623	656.269	663.073
Altri .....	82.123	77.198	73.056	70.410	64.034	61.377	58.012	62.452	60.148	63.507
<b>Totale</b> .....	<b>2.528.057</b>	<b>2.571.385</b>	<b>2.613.318</b>	<b>2.641.982</b>	<b>2.685.694</b>	<b>4.920.789</b>	<b>5.059.321</b>	<b>5.159.605</b>	<b>5.263.436</b>	<b>5.366.674</b>

## Società non finanziarie

(flussi in milioni di euro)

Strumenti finanziari	ATTIVITÀ					PASSIVITÀ				
	2024 IV trim	2025 I trim	2025 II trim	2025 III trim	2025 IV trim	2024 IV trim	2025 I trim	2025 II trim	2025 III trim	2025 IV trim
<b>Oro monetario e DSP</b> .....	-	-	-	-	-	-	-	-	-	-
<b>Biglietti, monete e depositi a vista</b> .....	<b>25.654</b>	<b>-19.351</b>	<b>9.118</b>	<b>7.651</b>	<b>18.018</b>	<b>1.837</b>	<b>130</b>	<b>323</b>	<b>156</b>	<b>3.999</b>
presso IFM .....	23.874	-19.901	9.811	8.284	20.598	-	-	-	-	-
presso altri residenti .....	-312	-240	-285	-85	677	1.837	130	323	156	3.999
presso Resto del mondo .....	2.092	790	-408	-548	-3.256	-	-	-	-	-
<b>Altri depositi</b> .....	<b>-3.858</b>	<b>1.569</b>	<b>-5.691</b>	<b>-618</b>	<b>-3.953</b>	-	-	-	-	-
presso IFM .....	-3.737	1.393	-5.785	-667	-4.036	-	-	-	-	-
presso altri residenti .....	..	..	..	..	..	-	-	-	-	-
presso Resto del mondo .....	-121	176	94	49	84	-	-	-	-	-
<b>Titoli a breve termine</b> .....	<b>-310</b>	<b>510</b>	<b>-155</b>	<b>-72</b>	<b>544</b>	<b>-27</b>	<b>630</b>	<b>-1.058</b>	<b>1.261</b>	<b>-1.852</b>
emessi dalle Amm. pubbliche .....	-276	96	-128	-377	162	-	-	-	-	-
emessi da altri residenti .....	32	19	33	79	4	-27	630	-1.058	1.261	-1.852
emessi dal Resto del mondo .....	-65	395	-61	225	378	-	-	-	-	-
<b>Titoli a medio/lungo termine</b> .....	<b>1.643</b>	<b>8.050</b>	<b>971</b>	<b>2.514</b>	<b>2.063</b>	<b>1.730</b>	<b>6.314</b>	<b>5.266</b>	<b>497</b>	<b>3.353</b>
emessi da IFM .....	18	378	-2.486	-1.429	-314	-	-	-	-	-
emessi dalle Amm. centrali: CCT .....	-367	210	-166	36	-58	-	-	-	-	-
emessi dalle Amm. centrali: altri .....	1.396	3.193	1.947	1.218	1.192	-	-	-	-	-
emessi dalle Amm. locali .....	..	..	..	..	..	-	-	-	-	-
emessi da altri residenti .....	181	3.298	835	270	488	1.730	6.314	5.266	497	3.353
emessi dal Resto del mondo .....	414	972	841	2.419	755	-	-	-	-	-
<b>Derivati e stock option di dipendenti</b> .....	<b>-166</b>	<b>-426</b>	<b>209</b>	<b>847</b>	<b>422</b>	<b>-123</b>	<b>46</b>	<b>-15</b>	<b>-55</b>	<b>114</b>
<b>Prestiti a breve termine</b> .....	<b>-1.057</b>	<b>1.140</b>	<b>151</b>	<b>881</b>	<b>177</b>	<b>11.367</b>	<b>-1.604</b>	<b>5.333</b>	<b>-5.501</b>	<b>7.454</b>
di IFM .....	-	-	-	-	-	3.861	1.328	3.122	-4.301	4.904
di altre Società finanziarie .....	-	-	-	-	-	4.248	-3.518	321	-1.476	4.521
di Amm. pubbliche .....	-	-	-	-	-	-	-	-	-	-
di altri residenti .....	-1.057	1.140	151	881	177	-2.100	575	599	655	650
del Resto del mondo .....	-	-	-	-	-	5.358	11	1.291	-379	-2.621
<b>Prestiti a medio/lungo termine</b> .....	<b>2.184</b>	<b>336</b>	<b>510</b>	<b>624</b>	<b>-837</b>	<b>-2.197</b>	<b>-360</b>	<b>3.011</b>	<b>-3.158</b>	<b>-674</b>
di IFM .....	-	-	-	-	-	-2.954	1.983	2.700	-383	549
di altre Società finanziarie .....	-	-	-	-	-	249	-2.947	-2.335	-2.302	-141
di Amm. pubbliche .....	-	-	-	-	-	87	-739	105	86	3.385
di altri residenti .....	2.184	336	510	624	-837	496	340	340	340	340
del Resto del mondo .....	-	-	-	-	-	-76	1.003	2.201	-899	-4.806
<b>Azioni e altre partecipazioni</b> .....	<b>-28.620</b>	<b>28.772</b>	<b>14.845</b>	<b>1.942</b>	<b>-23.555</b>	<b>3.677</b>	<b>612</b>	<b>5.644</b>	<b>3.978</b>	<b>5.073</b>
emesse da residenti .....	-30.821	22.898	13.711	-1.810	-26.711	3.677	612	5.644	3.978	5.073
di cui: azioni quotate .....	-3.935	-1.718	6.797	-2.627	-3.106	401	-2.067	1.706	264	1.187
emesse dal Resto del mondo .....	2.200	5.873	1.134	3.752	3.156	-	-	-	-	-
<b>Quote di fondi comuni</b> .....	<b>2.360</b>	<b>2.842</b>	<b>2.170</b>	<b>2.246</b>	<b>2.336</b>	-	-	-	-	-
emesse da residenti .....	805	484	457	195	686	-	-	-	-	-
emesse dal Resto del mondo .....	1.555	2.359	1.712	2.051	1.650	-	-	-	-	-
<b>Riserve assicurative e garanzie standard</b>	<b>-66</b>	<b>247</b>	<b>193</b>	<b>-59</b>	<b>-70</b>	<b>238</b>	<b>129</b>	<b>56</b>	<b>126</b>	<b>242</b>
Riserve ramo vita e fondi pensione .....	-	-	-	-	-	238	129	56	126	242
Altre riserve .....	-66	247	193	-59	-70	-	-	-	-	-
<b>Altri conti attivi e passivi</b> .....	<b>-9.566</b>	<b>-1.350</b>	<b>-716</b>	<b>1.449</b>	<b>9.799</b>	<b>-2.276</b>	<b>-1.355</b>	<b>9.640</b>	<b>4.275</b>	<b>10.237</b>
Crediti commerciali .....	-6.989	3.462	3.196	4.089	16.173	-4.733	1.977	5.133	6.576	6.878
Altri .....	-2.577	-4.812	-3.912	-2.640	-6.374	2.457	-3.332	4.507	-2.301	3.359
<b>Totale</b> .....	<b>-11.802</b>	<b>22.338</b>	<b>21.605</b>	<b>17.404</b>	<b>4.945</b>	<b>14.225</b>	<b>4.541</b>	<b>28.201</b>	<b>1.579</b>	<b>27.944</b>

## Conti finanziari

## Tavola 7

Accesso ai dati:

[TFAT0002](#)

### Banca Centrale

(consistenze in milioni di euro)

Strumenti finanziari	ATTIVITÀ					PASSIVITÀ				
	2024 IV trim	2025 I trim	2025 II trim	2025 III trim	2025 IV trim	2024 IV trim	2025 I trim	2025 II trim	2025 III trim	2025 IV trim
<b>Oro monetario e DSP</b> .....	<b>225.166</b>	<b>254.151</b>	<b>246.483</b>	<b>281.316</b>	<b>314.414</b>	<b>26.376</b>	<b>25.825</b>	<b>24.643</b>	<b>24.545</b>	<b>24.499</b>
<b>Biglietti, monete e depositi a vista</b> .....	<b>3.669</b>	<b>4.045</b>	<b>3.744</b>	<b>3.087</b>	<b>3.024</b>	<b>822.872</b>	<b>797.655</b>	<b>778.289</b>	<b>761.397</b>	<b>744.455</b>
presso IFM .....	..	..	..	..	1	822.872	797.655	778.289	761.397	744.455
presso altri residenti .....	..	..	..	..	..	-	-	-	-	-
presso Resto del mondo .....	3.669	4.045	3.744	3.087	3.022	-	-	-	-	-
<b>Altri depositi</b> .....	<b>81.225</b>	<b>77.019</b>	<b>76.144</b>	<b>76.888</b>	<b>83.633</b>	<b>2.265</b>	<b>256</b>	<b>198</b>	<b>24</b>	<b>3.651</b>
presso IFM .....	25.030	19.908	16.645	15.797	23.510	2.265	256	198	24	3.651
presso altri residenti .....	5.388	5.407	5.441	5.489	5.529	-	-	-	-	-
presso Resto del mondo .....	50.807	51.704	54.058	55.602	54.594	-	-	-	-	-
<b>Titoli a breve termine</b> .....	<b>2.029</b>	<b>1.710</b>	<b>1.692</b>	<b>545</b>	<b>648</b>	..	..	..	..	..
emessi dalle Amm. pubbliche .....	268	10	..	..	..	-	-	-	-	-
emessi da altri residenti .....	..	..	..	..	..	..	..	..	..	..
emessi dal Resto del mondo .....	1.761	1.701	1.692	545	648	-	-	-	-	-
<b>Titoli a medio/lungo termine</b> .....	<b>722.873</b>	<b>691.497</b>	<b>681.271</b>	<b>663.642</b>	<b>645.445</b>	..	..	..	..	..
emessi da IFM .....	17.102	15.200	14.664	13.665	11.424	..	..	..	..	..
emessi dalle Amm. centrali: CCT .....	16.797	13.526	10.400	7.217	7.242	-	-	-	-	-
emessi dalle Amm. centrali: altri .....	606.478	581.645	577.730	564.360	549.613	-	-	-	-	-
emessi dalle Amm. locali .....	..	..	..	..	..	-	-	-	-	-
emessi da altri residenti .....	19.450	18.850	18.250	16.666	15.878	-	-	-	-	-
emessi dal Resto del mondo .....	63.045	62.276	60.228	61.735	61.288	-	-	-	-	-
<b>Derivati e stock option di dipendenti</b> .....	<b>24</b>	..	<b>3</b>	<b>2</b>	<b>11</b>	<b>2</b>	<b>1</b>	..	..	..
<b>Prestiti a breve termine</b> .....	<b>1.853</b>	<b>1.805</b>	<b>1.714</b>	<b>1.872</b>	<b>1.839</b>	..	..	..	..	..
di IFM .....	1.853	1.805	1.714	1.872	1.839	-	-	-	-	-
di altre Società finanziarie .....	-	-	-	-	-	-	-	-	-	-
di Amm. pubbliche .....	-	-	-	-	-	-	-	-	-	-
di altri residenti .....	-	-	-	-	-	-	-	-	-	-
del Resto del mondo .....	-	-	-	-	-	-	-	-	-	-
<b>Prestiti a medio/lungo termine</b> .....	<b>66</b>	<b>64</b>	<b>63</b>	<b>59</b>	<b>57</b>	<b>6</b>	..	..	<b>5</b>	<b>6</b>
di IFM .....	66	64	63	59	57	..	..	..	..	..
di altre Società finanziarie .....	-	-	-	-	-	-	-	-	-	-
di Amm. pubbliche .....	-	-	-	-	-	6	..	..	5	6
di altri residenti .....	-	-	-	-	-	-	-	-	-	-
del Resto del mondo .....	-	-	-	-	-	..	..	..	..	..
<b>Azioni e altre partecipazioni</b> .....	<b>20.446</b>	<b>20.969</b>	<b>21.554</b>	<b>23.389</b>	<b>23.928</b>	<b>7.500</b>	<b>7.500</b>	<b>7.500</b>	<b>7.500</b>	<b>7.500</b>
emesse da residenti .....	4.680	5.106	5.359	5.549	5.794	7.500	7.500	7.500	7.500	7.500
di cui: azioni quotate .....	4.083	4.510	4.763	4.952	5.198	-	-	-	-	-
emesse dal Resto del mondo .....	15.766	15.862	16.195	17.840	18.134	-	-	-	-	-
<b>Quote di fondi comuni</b> .....	<b>4.903</b>	<b>4.523</b>	<b>4.543</b>	<b>4.821</b>	<b>5.036</b>	..	..	..	..	..
emesse da residenti .....	144	143	152	156	173	..	..	..	..	..
emesse dal Resto del mondo .....	4.760	4.379	4.391	4.665	4.863	-	-	-	-	-
<b>Riserve assicurative e garanzie standard</b> .....	..	..	..	..	..	<b>7.835</b>	<b>7.828</b>	<b>7.890</b>	<b>7.942</b>	<b>7.983</b>
Riserve ramo vita e fondi pensione .....	-	-	-	-	-	7.835	7.828	7.890	7.942	7.983
Altre riserve .....	..	..	..	..	..	-	-	-	-	-
<b>Altri conti attivi e passivi</b> .....	..	..	..	..	..	..	..	..	..	..
Crediti commerciali .....	-	-	-	-	-	-	-	-	-	-
Altri .....	..	..	..	..	..	..	..	..	..	..
<b>Totale</b> .....	<b>1.062.254</b>	<b>1.055.783</b>	<b>1.037.211</b>	<b>1.055.620</b>	<b>1.078.035</b>	<b>866.856</b>	<b>839.064</b>	<b>818.520</b>	<b>801.412</b>	<b>788.094</b>

## Conti finanziari

## Tavola 8

Accesso ai dati:

[TFAT0002](#)

### Banca Centrale

(flussi in milioni di euro)

Strumenti finanziari	ATTIVITÀ					PASSIVITÀ				
	2024 IV trim	2025 I trim	2025 II trim	2025 III trim	2025 IV trim	2024 IV trim	2025 I trim	2025 II trim	2025 III trim	2025 IV trim
<b>Oro monetario e DSP</b> .....	<b>-464</b>	<b>41</b>	<b>311</b>	<b>-493</b>	<b>53</b>	..	..	..	..	..
<b>Biglietti, monete e depositi a vista</b> .....	<b>-927</b>	<b>457</b>	<b>-53</b>	<b>-645</b>	<b>-78</b>	<b>-30.656</b>	<b>-25.190</b>	<b>-19.298</b>	<b>-16.892</b>	<b>-17.271</b>
presso IFM .....	-2	..	..	..	1	-30.656	-25.190	-19.298	-16.892	-17.271
presso altri residenti .....	..	..	..	..	..	-	-	-	-	-
presso Resto del mondo .....	-925	457	-53	-645	-79	-	-	-	-	-
<b>Altri depositi</b> .....	<b>-10.459</b>	<b>-4.164</b>	<b>-573</b>	<b>775</b>	<b>6.540</b>	<b>270</b>	<b>-2.009</b>	<b>-58</b>	<b>-175</b>	<b>3.628</b>
presso IFM .....	-9.597	-5.269	-3.318	-846	7.713	270	-2.009	-58	-175	3.628
presso altri residenti .....	37	19	34	48	40	-	-	-	-	-
presso Resto del mondo .....	-899	1.086	2.710	1.574	-1.213	-	-	-	-	-
<b>Titoli a breve termine</b> .....	<b>-2.731</b>	<b>-276</b>	<b>67</b>	<b>-1.150</b>	<b>137</b>	..	..	..	..	..
emessi dalle Amm. pubbliche .....	-183	-259	-10	..	..	-	-	-	-	-
emessi da altri residenti .....	..	..	..	..	..	..	..	..	..	..
emessi dal Resto del mondo .....	-2.548	-17	77	-1.150	137	-	-	-	-	-
<b>Titoli a medio/lungo termine</b> .....	<b>-15.689</b>	<b>-23.290</b>	<b>-18.904</b>	<b>-14.848</b>	<b>-18.713</b>	..	..	..	..	..
emessi da IFM .....	-90	-1.938	-636	-1.040	-2.261	..	..	..	..	..
emessi dalle Amm. centrali: CCT .....	-4.508	-3.266	-3.154	-3.176	..	-	-	-	-	-
emessi dalle Amm. centrali: altri .....	-14.735	-18.050	-14.806	-10.723	-15.368	-	-	-	-	-
emessi dalle Amm. locali .....	..	..	..	..	..	-	-	-	-	-
emessi da altri residenti .....	-442	-582	-790	-1.644	-793	-	-	-	-	-
emessi dal Resto del mondo .....	4.085	545	482	1.735	-291	-	-	-	-	-
<b>Derivati e stock option di dipendenti</b> .....	..	..	..	..	..	..	..	..	..	..
<b>Prestiti a breve termine</b> .....	<b>-337</b>	<b>-48</b>	<b>-91</b>	<b>160</b>	<b>-34</b>	..	..	..	..	..
di IFM .....	-337	-48	-91	160	-34	-	-	-	-	-
di altre Società finanziarie .....	-	-	-	-	-	-	-	-	-	-
di Amm. pubbliche .....	-	-	-	-	-	-	-	-	-	-
di altri residenti .....	-	-	-	-	-	-	-	-	-	-
del Resto del mondo .....	-	-	-	-	-	-	-	-	-	-
<b>Prestiti a medio/lungo termine</b> .....	..	<b>-2</b>	<b>-1</b>	<b>-4</b>	<b>-2</b>	<b>1</b>	<b>-6</b>	..	<b>5</b>	<b>1</b>
di IFM .....	..	-2	-1	-4	-2	..	..	..	..	..
di altre Società finanziarie .....	-	-	-	-	-	-	-	-	-	-
di Amm. pubbliche .....	-	-	-	-	-	1	-6	..	5	1
di altri residenti .....	-	-	-	-	-	-	-	-	-	-
del Resto del mondo .....	-	-	-	-	-	..	..	..	..	..
<b>Azioni e altre partecipazioni</b> .....	<b>354</b>	<b>174</b>	<b>13</b>	<b>1.786</b>	<b>27</b>	..	..	..	..	..
emesse da residenti .....	24	129	13	-16	17	..	..	..	..	..
di cui: azioni quotate .....	25	129	13	-16	17	-	-	-	-	-
emesse dal Resto del mondo .....	331	45	..	1.802	10	-	-	-	-	-
<b>Quote di fondi comuni</b> .....	<b>-186</b>	<b>1</b>	<b>-62</b>	<b>43</b>	<b>32</b>	..	..	..	..	..
emesse da residenti .....	15	..	7	6	17	..	..	..	..	..
emesse dal Resto del mondo .....	-202	1	-69	37	15	-	-	-	-	-
<b>Riserve assicurative e garanzie standard</b>	..	..	..	..	..	<b>11</b>	<b>9</b>	<b>33</b>	<b>21</b>	<b>22</b>
Riserve ramo vita e fondi pensione .....	-	-	-	-	-	11	9	33	21	22
Altre riserve .....	..	..	..	..	..	-	-	-	-	-
<b>Altri conti attivi e passivi</b> .....	..	..	..	..	<b>-5</b>	..	..	..	..	..
Crediti commerciali .....	-	-	-	-	-	-	-	-	-	-
Altri .....	..	..	..	..	-5	..	..	..	..	..
<b>Totale</b> .....	<b>-30.440</b>	<b>-27.108</b>	<b>-19.294</b>	<b>-14.375</b>	<b>-12.041</b>	<b>-30.374</b>	<b>-27.196</b>	<b>-19.323</b>	<b>-17.042</b>	<b>-13.620</b>

## Istituzioni finanziarie monetarie esclusa la Banca Centrale

(consistenze in milioni di euro)

Strumenti finanziari	ATTIVITÀ					PASSIVITÀ				
	2024 IV trim	2025 I trim	2025 II trim	2025 III trim	2025 IV trim	2024 IV trim	2025 I trim	2025 II trim	2025 III trim	2025 IV trim
<b>Oro monetario e DSP</b> .....	-	-	-	-	-	-	-	-	-	-
<b>Biglietti, monete e depositi a vista</b> .....	<b>481.373</b>	<b>464.569</b>	<b>528.794</b>	<b>533.145</b>	<b>521.986</b>	<b>1.507.755</b>	<b>1.487.692</b>	<b>1.517.971</b>	<b>1.536.217</b>	<b>1.574.622</b>
presso IFM .....	201.848	181.705	190.614	187.925	183.883	1.507.755	1.487.692	1.517.971	1.536.217	1.574.622
presso altri residenti .....	146.489	141.603	141.505	139.184	131.775	-	-	-	-	-
presso Resto del mondo .....	133.037	141.260	196.675	206.036	206.327	-	-	-	-	-
<b>Altri depositi</b> .....	<b>130.406</b>	<b>130.958</b>	<b>131.769</b>	<b>133.260</b>	<b>134.278</b>	<b>1.178.961</b>	<b>1.194.193</b>	<b>1.233.976</b>	<b>1.258.914</b>	<b>1.277.617</b>
presso IFM .....	130.406	130.958	131.769	133.260	134.278	1.178.961	1.194.193	1.233.976	1.258.914	1.277.617
presso altri residenti .....	..	..	..	..	..	-	-	-	-	-
presso Resto del mondo .....	..	..	..	..	..	-	-	-	-	-
<b>Titoli a breve termine</b> .....	<b>19.047</b>	<b>18.588</b>	<b>21.851</b>	<b>21.055</b>	<b>22.209</b>	..	..	..	..	..
emessi dalle Amm. pubbliche .....	8.132	8.415	11.349	11.684	11.471	-	-	-	-	-
emessi da altri residenti .....	38	48	44	89	78	..	..	..	..	..
emessi dal Resto del mondo .....	10.876	10.124	10.458	9.282	10.659	-	-	-	-	-
<b>Titoli a medio/lungo termine</b> .....	<b>748.204</b>	<b>777.306</b>	<b>787.441</b>	<b>795.242</b>	<b>822.647</b>	<b>319.514</b>	<b>322.765</b>	<b>325.759</b>	<b>326.530</b>	<b>325.861</b>
emessi da IFM .....	52.500	54.601	56.606	55.896	55.608	319.514	322.765	325.759	326.530	325.861
emessi dalle Amm. centrali: CCT .....	84.770	85.232	81.571	80.649	89.909	-	-	-	-	-
emessi dalle Amm. centrali: altri .....	265.369	284.842	292.542	296.630	299.128	-	-	-	-	-
emessi dalle Amm. locali .....	780	763	539	431	205	-	-	-	-	-
emessi da altri residenti .....	124.756	119.151	119.762	117.424	133.980	-	-	-	-	-
emessi dal Resto del mondo .....	220.028	232.716	236.421	244.213	243.817	-	-	-	-	-
<b>Derivati e stock option di dipendenti</b> .....	<b>239.980</b>	<b>243.897</b>	<b>249.616</b>	<b>247.301</b>	<b>265.716</b>	<b>249.149</b>	<b>247.546</b>	<b>250.779</b>	<b>247.818</b>	<b>263.904</b>
<b>Prestiti a breve termine</b> .....	<b>343.942</b>	<b>346.164</b>	<b>364.111</b>	<b>363.074</b>	<b>370.802</b>	..	..	..	..	..
di IFM .....	343.942	346.164	364.111	363.074	370.802	..	..	..	..	..
di altre Società finanziarie .....	-	-	-	-	-	..	..	..	..	..
di Amm. pubbliche .....	-	-	-	-	-	-	-	-	-	-
di altri residenti .....	-	-	-	-	-	-	-	-	-	-
del Resto del mondo .....	-	-	-	-	-	..	..	..	..	..
<b>Prestiti a medio/lungo termine</b> .....	<b>1.387.750</b>	<b>1.392.858</b>	<b>1.399.920</b>	<b>1.414.858</b>	<b>1.417.255</b>	<b>52.121</b>	<b>53.432</b>	<b>53.334</b>	<b>58.725</b>	<b>59.327</b>
di IFM .....	1.387.750	1.392.858	1.399.920	1.414.858	1.417.255	48.998	50.314	50.488	55.879	56.590
di altre Società finanziarie .....	-	-	-	-	-	25	20	18	18	25
di Amm. pubbliche .....	-	-	-	-	-	3.098	3.098	2.828	2.828	2.712
di altri residenti .....	-	-	-	-	-	-	-	-	-	-
del Resto del mondo .....	-	-	-	-	-	..	..	..	..	..
<b>Azioni e altre partecipazioni</b> .....	<b>176.928</b>	<b>180.572</b>	<b>180.247</b>	<b>209.766</b>	<b>219.087</b>	<b>357.305</b>	<b>441.191</b>	<b>469.455</b>	<b>543.442</b>	<b>588.694</b>
emesse da residenti .....	92.668	97.401	98.425	120.050	126.214	357.305	441.191	469.455	543.442	588.694
di cui: azioni quotate .....	29.489	31.934	31.784	52.879	55.841	208.944	258.271	273.401	324.589	355.115
emesse dal Resto del mondo .....	84.260	83.170	81.822	89.716	92.873	-	-	-	-	-
<b>Quote di fondi comuni</b> .....	<b>35.538</b>	<b>36.259</b>	<b>31.573</b>	<b>31.627</b>	<b>31.519</b>	<b>6.567</b>	<b>7.646</b>	<b>8.559</b>	<b>9.030</b>	<b>9.898</b>
emesse da residenti .....	32.271	32.873	28.130	28.184	28.040	6.567	7.646	8.559	9.030	9.898
emesse dal Resto del mondo .....	3.267	3.386	3.443	3.443	3.478	-	-	-	-	-
<b>Riserve assicurative e garanzie standard</b>	<b>38.016</b>	<b>38.354</b>	<b>38.204</b>	<b>37.720</b>	<b>37.157</b>	<b>2.389</b>	<b>2.139</b>	<b>1.893</b>	<b>1.993</b>	<b>1.893</b>
Riserve ramo vita e fondi pensione .....	-	-	-	-	-	2.389	2.139	1.893	1.993	1.893
Altre riserve .....	38.016	38.354	38.204	37.720	37.157	-	-	-	-	-
<b>Altri conti attivi e passivi</b> .....	<b>82.550</b>	<b>86.813</b>	<b>76.885</b>	<b>82.244</b>	<b>70.574</b>	<b>6.071</b>	<b>6.057</b>	<b>6.445</b>	<b>5.974</b>	<b>6.666</b>
Crediti commerciali .....	359	582	475	334	344	901	819	617	552	559
Altri .....	82.190	86.231	76.409	81.910	70.230	5.170	5.238	5.828	5.422	6.107
<b>Totale</b> .....	<b>3.683.735</b>	<b>3.716.336</b>	<b>3.810.410</b>	<b>3.869.291</b>	<b>3.913.231</b>	<b>3.679.833</b>	<b>3.762.661</b>	<b>3.868.172</b>	<b>3.988.644</b>	<b>4.108.483</b>

## Istituzioni finanziarie monetarie esclusa la Banca Centrale

(flussi in milioni di euro)

Strumenti finanziari	ATTIVITÀ					PASSIVITÀ				
	2024 IV trim	2025 I trim	2025 II trim	2025 III trim	2025 IV trim	2024 IV trim	2025 I trim	2025 II trim	2025 III trim	2025 IV trim
<b>Oro monetario e DSP</b> .....	-	-	-	-	-	-	-	-	-	-
<b>Biglietti, monete e depositi a vista</b> .....	<b>5.605</b>	<b>-15.833</b>	<b>68.721</b>	<b>4.483</b>	<b>-11.081</b>	<b>41.399</b>	<b>-20.063</b>	<b>30.279</b>	<b>18.246</b>	<b>38.405</b>
presso IFM .....	-1.289	-20.142	8.908	-2.689	-4.042	41.399	-20.063	30.279	18.246	38.405
presso altri residenti .....	34	-4.886	-98	-2.321	-7.408	-	-	-	-	-
presso Resto del mondo .....	6.860	9.195	59.911	9.494	369	-	-	-	-	-
<b>Altri depositi</b> .....	<b>5.907</b>	<b>551</b>	<b>812</b>	<b>1.491</b>	<b>1.018</b>	<b>-39.545</b>	<b>16.961</b>	<b>43.739</b>	<b>25.132</b>	<b>18.968</b>
presso IFM .....	5.907	551	812	1.491	1.018	-39.545	16.961	43.739	25.132	18.968
presso altri residenti .....	..	..	..	..	..	-	-	-	-	-
presso Resto del mondo .....	..	..	..	..	..	-	-	-	-	-
<b>Titoli a breve termine</b> .....	<b>37</b>	<b>-462</b>	<b>3.300</b>	<b>-788</b>	<b>1.143</b>	<b>..</b>	<b>..</b>	<b>..</b>	<b>..</b>	<b>..</b>
emessi dalle Amm. pubbliche .....	-1.162	279	2.967	339	-226	-	-	-	-	-
emessi da altri residenti .....	-5	10	-4	44	-11	..	..	..	..	..
emessi dal Resto del mondo .....	1.205	-751	338	-1.172	1.380	-	-	-	-	-
<b>Titoli a medio/lungo termine</b> .....	<b>-6.721</b>	<b>33.505</b>	<b>4.417</b>	<b>9.273</b>	<b>25.510</b>	<b>2.731</b>	<b>1.710</b>	<b>2.909</b>	<b>-1.405</b>	<b>-940</b>
emessi da IFM .....	-712	2.106	1.818	-566	-170	2.731	1.710	2.909	-1.405	-940
emessi dalle Amm. centrali: CCT .....	877	338	-4.361	-949	8.492	-	-	-	-	-
emessi dalle Amm. centrali: altri .....	-3.180	21.820	2.319	6.051	696	-	-	-	-	-
emessi dalle Amm. locali .....	-2	-90	-153	-98	-171	-	-	-	-	-
emessi da altri residenti .....	-2.622	-5.330	557	-3.216	16.744	-	-	-	-	-
emessi dal Resto del mondo .....	-1.082	14.661	4.236	8.051	-80	-	-	-	-	-
<b>Derivati e stock option di dipendenti</b> .....	<b>1.166</b>	<b>-1.574</b>	<b>-2.175</b>	<b>-5.140</b>	<b>-1.636</b>	<b>471</b>	<b>-4.193</b>	<b>-3.726</b>	<b>-2.851</b>	<b>-2.525</b>
<b>Prestiti a breve termine</b> .....	<b>-10.666</b>	<b>1.647</b>	<b>18.897</b>	<b>-548</b>	<b>7.832</b>	<b>..</b>	<b>..</b>	<b>..</b>	<b>..</b>	<b>..</b>
di IFM .....	-10.666	1.647	18.897	-548	7.832	..	..	..	..	..
di altre Società finanziarie .....	-	-	-	-	-	..	..	..	..	..
di Amm. pubbliche .....	-	-	-	-	-	-	-	-	-	-
di altri residenti .....	-	-	-	-	-	-	-	-	-	-
del Resto del mondo .....	-	-	-	-	-	..	..	..	..	..
<b>Prestiti a medio/lungo termine</b> .....	<b>1.252</b>	<b>8.517</b>	<b>10.105</b>	<b>14.793</b>	<b>3.992</b>	<b>-3.317</b>	<b>1.311</b>	<b>-98</b>	<b>5.391</b>	<b>602</b>
di IFM .....	1.252	8.517	10.105	14.793	3.992	-3.161	1.316	174	5.391	711
di altre Società finanziarie .....	-	-	-	-	-	10	-5	-2	..	7
di Amm. pubbliche .....	-	-	-	-	-	-166	..	-270	..	-115
di altri residenti .....	-	-	-	-	-	-	-	-	-	-
del Resto del mondo .....	-	-	-	-	-	..	..	..	..	..
<b>Azioni e altre partecipazioni</b> .....	<b>7.657</b>	<b>-530</b>	<b>2.676</b>	<b>29.276</b>	<b>4.770</b>	<b>11.067</b>	<b>337</b>	<b>-1.539</b>	<b>24.557</b>	<b>17.594</b>
emesse da residenti .....	862	3.164	1.692	20.182	2.542	11.067	337	-1.539	24.557	17.594
di cui: azioni quotate .....	477	823	144	19.753	2.261	-5.096	12	1	18.052	-2.196
emesse dal Resto del mondo .....	6.795	-3.694	985	9.094	2.228	-	-	-	-	-
<b>Quote di fondi comuni</b> .....	<b>142</b>	<b>342</b>	<b>569</b>	<b>-214</b>	<b>-43</b>	<b>2.065</b>	<b>1.079</b>	<b>913</b>	<b>471</b>	<b>868</b>
emesse da residenti .....	561	205	541	-196	-101	2.065	1.079	913	471	868
emesse dal Resto del mondo .....	-419	137	28	-18	58	-	-	-	-	-
<b>Riserve assicurative e garanzie standard</b>	<b>-424</b>	<b>-58</b>	<b>-324</b>	<b>-625</b>	<b>-796</b>	<b>243</b>	<b>-1.048</b>	<b>-1.108</b>	<b>1.112</b>	<b>870</b>
Riserve ramo vita e fondi pensione .....	-	-	-	-	-	243	-1.048	-1.108	1.112	870
Altre riserve .....	-424	-58	-324	-625	-796	-	-	-	-	-
<b>Altri conti attivi e passivi</b> .....	<b>-3.480</b>	<b>1.490</b>	<b>-8.288</b>	<b>5.361</b>	<b>-9.283</b>	<b>1.388</b>	<b>930</b>	<b>429</b>	<b>-470</b>	<b>694</b>
Crediti commerciali .....	26	226	-98	-144	9	-20	-68	-184	-64	7
Altri .....	-3.506	1.264	-8.191	5.506	-9.291	1.408	999	613	-406	687
<b>Totale</b> .....	<b>475</b>	<b>27.597</b>	<b>98.710</b>	<b>57.363</b>	<b>21.428</b>	<b>16.501</b>	<b>-2.977</b>	<b>71.798</b>	<b>70.184</b>	<b>74.535</b>

## Altri intermediari finanziari esclusi i fondi comuni non monetari

(consistenze in milioni di euro)

Strumenti finanziari	ATTIVITÀ					PASSIVITÀ				
	2024 IV trim	2025 I trim	2025 II trim	2025 III trim	2025 IV trim	2024 IV trim	2025 I trim	2025 II trim	2025 III trim	2025 IV trim
<b>Oro monetario e DSP</b> .....	-	-	-	-	-	-	-	-	-	-
<b>Biglietti, monete e depositi a vista</b> .....	<b>54.375</b>	<b>59.978</b>	<b>57.825</b>	<b>53.831</b>	<b>55.035</b>	-	-	-	-	-
presso IFM .....	52.457	58.019	55.856	51.975	53.272	-	-	-	-	-
presso altri residenti .....	381	337	347	325	310	-	-	-	-	-
presso Resto del mondo .....	1.537	1.622	1.622	1.531	1.452	-	-	-	-	-
<b>Altri depositi</b> .....	<b>204.526</b>	<b>202.208</b>	<b>203.137</b>	<b>199.286</b>	<b>208.808</b>	..	..	..	..	..
presso IFM .....	204.526	202.208	203.137	199.286	208.808	-	-	-	-	-
presso altri residenti .....	-	-	-	-	-	..	..	..	..	..
presso Resto del mondo .....	..	..	..	..	..	-	-	-	-	-
<b>Titoli a breve termine</b> .....	<b>351</b>	<b>327</b>	<b>317</b>	<b>207</b>	<b>237</b>	<b>35</b>	<b>44</b>	<b>27</b>	<b>27</b>	<b>37</b>
emessi dalle Amm. pubbliche .....	..	..	..	..	..	-	-	-	-	-
emessi da altri residenti .....	36	31	10	5	14	35	44	27	27	37
emessi dal Resto del mondo .....	314	296	307	202	223	-	-	-	-	-
<b>Titoli a medio/lungo termine</b> .....	<b>19.872</b>	<b>20.419</b>	<b>20.544</b>	<b>25.864</b>	<b>30.998</b>	<b>238.907</b>	<b>228.787</b>	<b>226.858</b>	<b>222.153</b>	<b>244.162</b>
emessi da IFM .....	4.945	5.125	5.213	5.166	5.217	-	-	-	-	-
emessi dalle Amm. centrali: CCT .....	233	261	242	292	288	-	-	-	-	-
emessi dalle Amm. centrali: altri .....	2.641	2.806	2.911	3.147	3.266	-	-	-	-	-
emessi dalle Amm. locali .....	..	..	1	1	1	-	-	-	-	-
emessi da altri residenti .....	6.441	6.438	5.252	8.928	13.561	238.907	228.787	226.858	222.153	244.162
emessi dal Resto del mondo .....	5.611	5.788	6.925	8.330	8.664	-	-	-	-	-
<b>Derivati e stock option di dipendenti</b> .....	<b>1.898</b>	<b>1.985</b>	<b>1.896</b>	<b>2.038</b>	<b>2.216</b>	<b>1.247</b>	<b>1.142</b>	<b>1.202</b>	<b>1.216</b>	<b>983</b>
<b>Prestiti a breve termine</b> .....	<b>60.607</b>	<b>60.376</b>	<b>58.113</b>	<b>54.662</b>	<b>58.533</b>	<b>164.138</b>	<b>170.484</b>	<b>165.088</b>	<b>158.304</b>	<b>153.004</b>
di IFM .....	-	-	-	-	-	78.263	82.262	96.383	95.833	94.381
di altre Società finanziarie .....	60.607	60.376	58.113	54.662	58.533	-	-	-	-	-
di Amm. pubbliche .....	-	-	-	-	-	17.344	41.165	26.729	19.070	20.656
di altri residenti .....	-	-	-	-	-	-	-	-	-	-
del Resto del mondo .....	-	-	-	-	-	68.531	47.057	41.976	43.400	37.968
<b>Prestiti a medio/lungo termine</b> .....	<b>336.548</b>	<b>333.052</b>	<b>331.204</b>	<b>326.533</b>	<b>330.307</b>	<b>109.402</b>	<b>107.871</b>	<b>106.813</b>	<b>105.467</b>	<b>105.756</b>
di IFM .....	-	-	-	-	-	72.633	70.128	68.997	68.759	70.436
di altre Società finanziarie .....	336.548	333.052	331.204	326.533	330.307	5.795	5.866	5.195	5.150	4.842
di Amm. pubbliche .....	-	-	-	-	-	..	..	..	..	..
di altri residenti .....	-	-	-	-	-	-	-	-	-	-
del Resto del mondo .....	-	-	-	-	-	30.973	31.878	32.621	31.558	30.477
<b>Azioni e altre partecipazioni</b> .....	<b>302.822</b>	<b>296.577</b>	<b>288.450</b>	<b>345.361</b>	<b>364.284</b>	<b>271.500</b>	<b>272.930</b>	<b>273.311</b>	<b>277.241</b>	<b>273.808</b>
emesse da residenti .....	268.846	262.227	252.838	309.958	324.423	271.500	272.930	273.311	277.241	273.808
di cui: azioni quotate .....	42.016	46.530	45.359	51.600	54.693	806	794	837	1.179	1.048
emesse dal Resto del mondo .....	33.976	34.350	35.612	35.403	39.862	-	-	-	-	-
<b>Quote di fondi comuni</b> .....	<b>17.191</b>	<b>17.696</b>	<b>19.067</b>	<b>21.490</b>	<b>22.992</b>	..	..	..	..	..
emesse da residenti .....	701	766	781	828	805	..	..	..	..	..
emesse dal Resto del mondo .....	16.490	16.930	18.285	20.662	22.186	-	-	-	-	-
<b>Riserve assicurative e garanzie standard</b>	-	-	-	-	-	-	-	-	-	-
Riserve ramo vita e fondi pensione .....	-	-	-	-	-	-	-	-	-	-
Altre riserve .....	-	-	-	-	-	-	-	-	-	-
<b>Altri conti attivi e passivi</b> .....	<b>4.397</b>	<b>3.069</b>	<b>3.769</b>	<b>3.536</b>	<b>3.853</b>	<b>3.591</b>	<b>3.611</b>	<b>3.502</b>	<b>3.350</b>	<b>3.733</b>
Crediti commerciali .....	-	-	-	-	-	-	-	-	-	-
Altri .....	4.397	3.069	3.769	3.536	3.853	3.591	3.611	3.502	3.350	3.733
<b>Totale</b> .....	<b>1.002.587</b>	<b>995.687</b>	<b>984.321</b>	<b>1.032.808</b>	<b>1.077.263</b>	<b>788.819</b>	<b>784.870</b>	<b>776.800</b>	<b>767.759</b>	<b>781.484</b>

## Altri intermediari finanziari esclusi i fondi comuni non monetari

(flussi in milioni di euro)

Strumenti finanziari	ATTIVITÀ					PASSIVITÀ				
	2024 IV trim	2025 I trim	2025 II trim	2025 III trim	2025 IV trim	2024 IV trim	2025 I trim	2025 II trim	2025 III trim	2025 IV trim
<b>Oro monetario e DSP</b> .....	-	-	-	-	-	-	-	-	-	-
<b>Biglietti, monete e depositi a vista</b> .....	<b>-3.514</b>	<b>5.524</b>	<b>-2.283</b>	<b>-4.045</b>	<b>947</b>	-	-	-	-	-
presso IFM.....	-3.336	5.517	-2.320	-3.904	1.162	-	-	-	-	-
presso altri residenti.....	2	-44	11	-22	-15	-	-	-	-	-
presso Resto del mondo.....	-180	52	26	-118	-200	-	-	-	-	-
<b>Altri depositi</b> .....	<b>-25.546</b>	<b>-2.318</b>	<b>929</b>	<b>-3.852</b>	<b>9.522</b>	..	..	..	..	..
presso IFM.....	-25.546	-2.318	929	-3.852	9.522	-	-	-	-	-
presso altri residenti.....	-	-	-	-	-	..	..	..	..	..
presso Resto del mondo.....	..	..	..	..	..	-	-	-	-	-
<b>Titoli a breve termine</b> .....	<b>45</b>	<b>-24</b>	<b>-9</b>	<b>-110</b>	<b>31</b>	<b>14</b>	<b>10</b>	<b>-18</b>	<b>..</b>	<b>10</b>
emessi dalle Amm. pubbliche .....	..	..	..	..	..	-	-	-	-	-
emessi da altri residenti .....	36	-6	-21	-5	10	14	10	-18	..	10
emessi dal Resto del mondo.....	9	-18	12	-105	21	-	-	-	-	-
<b>Titoli a medio/lungo termine</b> .....	<b>159</b>	<b>-755</b>	<b>918</b>	<b>4.250</b>	<b>3.014</b>	<b>2.563</b>	<b>-4.719</b>	<b>-1.488</b>	<b>-3.995</b>	<b>21.354</b>
emessi da IFM .....	29	168	72	-49	45	-	-	-	-	-
emessi dalle Amm. centrali:CCT.....	-41	26	-25	50	-12	-	-	-	-	-
emessi dalle Amm. centrali: altri .....	66	194	59	248	111	-	-	-	-	-
emessi dalle Amm. locali.....	..	..	1	..	..	-	-	-	-	-
emessi da altri residenti .....	197	-1.246	-199	2.671	2.638	2.563	-4.719	-1.488	-3.995	21.354
emessi dal Resto del mondo.....	-92	104	1.010	1.330	232	-	-	-	-	-
<b>Derivati e stock option di dipendenti</b> .....	<b>-18</b>	<b>2</b>	<b>-2</b>	<b>13</b>	<b>-33</b>	<b>-41</b>	<b>23</b>	<b>-39</b>	<b>30</b>	<b>119</b>
<b>Prestiti a breve termine</b> .....	<b>298</b>	<b>275</b>	<b>-3.065</b>	<b>-3.590</b>	<b>4.476</b>	<b>-24.028</b>	<b>6.812</b>	<b>-6.191</b>	<b>-6.951</b>	<b>-5.483</b>
di IFM .....	-	-	-	-	-	-13.593	4.003	14.121	-550	-1.447
di altre Società finanziarie.....	298	275	-3.065	-3.590	4.476	-	-	-	-	-
di Amm. pubbliche.....	-	-	-	-	-	-3.107	23.821	-14.436	-7.659	1.586
di altri residenti.....	-	-	-	-	-	-	-	-	-	-
del Resto del mondo.....	-	-	-	-	-	-7.327	-21.012	-5.876	1.257	-5.622
<b>Prestiti a medio/lungo termine</b> .....	<b>3.869</b>	<b>-3.970</b>	<b>-1.591</b>	<b>-2.938</b>	<b>3.739</b>	<b>1.926</b>	<b>-1.540</b>	<b>-789</b>	<b>-1.086</b>	<b>138</b>
di IFM .....	-	-	-	-	-	2.084	-1.975	-860	-238	1.736
di altre Società finanziarie.....	3.869	-3.970	-1.591	-2.938	3.739	78	19	-572	-143	-178
di Amm. pubbliche.....	-	-	-	-	-	..	..	..	..	..
di altri residenti.....	-	-	-	-	-	-	-	-	-	-
del Resto del mondo.....	-	-	-	-	-	-237	417	643	-706	-1.420
<b>Azioni e altre partecipazioni</b> .....	<b>30.783</b>	<b>-26.849</b>	<b>-10.804</b>	<b>30.523</b>	<b>32.308</b>	<b>-6.466</b>	<b>6.614</b>	<b>795</b>	<b>506</b>	<b>-19.294</b>
emesse da residenti.....	29.137	-28.354	-11.158	25.877	34.677	-6.466	6.614	795	506	-19.294
<i>di cui:</i> azioni quotate .....	411	-4.869	-5.277	-1.306	-1.397	39	3	5	..	9
emesse dal Resto del mondo .....	1.646	1.505	354	4.645	-2.369	-	-	-	-	-
<b>Quote di fondi comuni</b> .....	<b>577</b>	<b>849</b>	<b>1.092</b>	<b>1.791</b>	<b>1.307</b>	..	..	..	..	..
emesse da residenti.....	17	55	-16	24	-37	..	..	..	..	..
emesse dal Resto del mondo .....	560	794	1.108	1.767	1.344	-	-	-	-	-
<b>Riserve assicurative e garanzie standard</b>	-	-	-	-	-	-	-	-	-	-
Riserve ramo vita e fondi pensione.....	-	-	-	-	-	-	-	-	-	-
Altre riserve.....	-	-	-	-	-	-	-	-	-	-
<b>Altri conti attivi e passivi</b> .....	<b>1.034</b>	<b>-1.654</b>	<b>1.063</b>	<b>-251</b>	<b>281</b>	<b>811</b>	<b>29</b>	<b>-89</b>	<b>-150</b>	<b>381</b>
Crediti commerciali .....	-	-	-	-	-	-	-	-	-	-
Altri.....	1.034	-1.654	1.063	-251	281	811	29	-89	-150	381
<b>Totale</b> .....	<b>7.687</b>	<b>-28.919</b>	<b>-13.753</b>	<b>21.792</b>	<b>55.591</b>	<b>-25.219</b>	<b>7.228</b>	<b>-7.820</b>	<b>-11.647</b>	<b>-2.775</b>

## Fondi comuni non monetari

(consistenze in milioni di euro)

Strumenti finanziari	ATTIVITÀ					PASSIVITÀ				
	2024 IV trim	2025 I trim	2025 II trim	2025 III trim	2025 IV trim	2024 IV trim	2025 I trim	2025 II trim	2025 III trim	2025 IV trim
<b>Oro monetario e DSP</b> .....	-	-	-	-	-	-	-	-	-	-
<b>Biglietti, monete e depositi a vista</b> .....	<b>28.993</b>	<b>31.468</b>	<b>32.725</b>	<b>31.403</b>	<b>28.159</b>	-	-	-	-	-
presso IFM .....	21.640	23.531	24.604	23.245	21.466	-	-	-	-	-
presso altri residenti .....	3.054	3.054	2.885	2.885	3.130	-	-	-	-	-
presso Resto del mondo .....	4.298	4.882	5.236	5.274	3.563	-	-	-	-	-
<b>Altri depositi</b> .....	<b>905</b>	<b>905</b>	<b>905</b>	<b>905</b>	<b>905</b>	-	-	-	-	-
presso IFM .....	905	905	905	905	905	-	-	-	-	-
presso altri residenti .....	-	-	-	-	-	-	-	-	-	-
presso Resto del mondo .....	..	..	..	..	..	-	-	-	-	-
<b>Titoli a breve termine</b> .....	<b>14.018</b>	<b>16.286</b>	<b>16.732</b>	<b>14.872</b>	<b>14.124</b>	-	-	-	-	-
emessi dalle Amm. pubbliche .....	6.908	8.680	9.925	8.791	8.614	-	-	-	-	-
emessi da altri residenti .....	6	1	..	..	1	-	-	-	-	-
emessi dal Resto del mondo .....	7.104	7.606	6.807	6.082	5.510	-	-	-	-	-
<b>Titoli a medio/lungo termine</b> .....	<b>181.860</b>	<b>183.996</b>	<b>185.280</b>	<b>192.604</b>	<b>195.665</b>	-	-	-	-	-
emessi da IFM .....	11.449	11.624	11.996	12.288	12.809	-	-	-	-	-
emessi dalle Amm. centrali: CCT .....	919	570	880	768	831	-	-	-	-	-
emessi dalle Amm. centrali: altri .....	43.535	42.990	44.176	46.530	47.696	-	-	-	-	-
emessi dalle Amm. locali .....	..	..	..	..	..	-	-	-	-	-
emessi da altri residenti .....	17.695	18.002	19.434	20.235	20.658	-	-	-	-	-
emessi dal Resto del mondo .....	108.263	110.810	108.795	112.783	113.671	-	-	-	-	-
<b>Derivati e stock option di dipendenti</b> .....	<b>2.992</b>	<b>2.674</b>	<b>2.404</b>	<b>2.498</b>	<b>2.644</b>	<b>895</b>	<b>772</b>	<b>630</b>	<b>752</b>	<b>729</b>
<b>Prestiti a breve termine</b> .....	..	..	..	..	..	-	-	-	-	-
di IFM .....	-	-	-	-	-	-	-	-	-	-
di altre Società finanziarie .....	..	..	..	..	..	-	-	-	-	-
di Amm. pubbliche .....	-	-	-	-	-	-	-	-	-	-
di altri residenti .....	-	-	-	-	-	-	-	-	-	-
del Resto del mondo .....	-	-	-	-	-	-	-	-	-	-
<b>Prestiti a medio/lungo termine</b> .....	..	..	..	..	..	-	-	-	-	-
di IFM .....	-	-	-	-	-	-	-	-	-	-
di altre Società finanziarie .....	..	..	..	..	..	-	-	-	-	-
di Amm. pubbliche .....	-	-	-	-	-	-	-	-	-	-
di altri residenti .....	-	-	-	-	-	-	-	-	-	-
del Resto del mondo .....	-	-	-	-	-	-	-	-	-	-
<b>Azioni e altre partecipazioni</b> .....	<b>87.780</b>	<b>83.775</b>	<b>82.421</b>	<b>84.686</b>	<b>82.053</b>	-	-	-	-	-
emesse da residenti .....	37.468	38.187	37.976	38.463	34.559	-	-	-	-	-
di cui: azioni quotate .....	10.220	10.939	11.745	12.235	13.071	-	-	-	-	-
emesse dal Resto del mondo .....	50.311	45.588	44.444	46.222	47.494	-	-	-	-	-
<b>Quote di fondi comuni</b> .....	<b>53.315</b>	<b>50.526</b>	<b>51.330</b>	<b>55.611</b>	<b>55.815</b>	<b>456.838</b>	<b>456.065</b>	<b>463.391</b>	<b>472.052</b>	<b>479.662</b>
emesse da residenti .....	12.536	12.689	13.040	13.640	13.632	456.838	456.065	463.391	472.052	479.662
emesse dal Resto del mondo .....	40.779	37.837	38.290	41.972	42.183	-	-	-	-	-
<b>Riserve assicurative e garanzie standard</b>	-	-	-	-	-	-	-	-	-	-
Riserve ramo vita e fondi pensione .....	-	-	-	-	-	-	-	-	-	-
Altre riserve .....	-	-	-	-	-	-	-	-	-	-
<b>Altri conti attivi e passivi</b> .....	..	..	..	..	..	-	-	-	-	-
Crediti commerciali .....	-	-	-	-	-	-	-	-	-	-
Altri .....	..	..	..	..	..	-	-	-	-	-
<b>Totale</b> .....	<b>369.863</b>	<b>369.631</b>	<b>371.798</b>	<b>382.579</b>	<b>379.365</b>	<b>457.733</b>	<b>456.837</b>	<b>464.022</b>	<b>472.804</b>	<b>480.391</b>

## Fondi comuni non monetari

(flussi in milioni di euro)

Strumenti finanziari	ATTIVITÀ					PASSIVITÀ				
	2024 IV trim	2025 I trim	2025 II trim	2025 III trim	2025 IV trim	2024 IV trim	2025 I trim	2025 II trim	2025 III trim	2025 IV trim
<b>Oro monetario e DSP</b> .....	-	-	-	-	-	-	-	-	-	-
<b>Biglietti, monete e depositi a vista</b> .....	<b>-1.405</b>	<b>2.519</b>	<b>1.414</b>	<b>-1.299</b>	<b>-3.044</b>	-	-	-	-	-
presso IFM.....	-2.448	1.935	1.229	-1.337	-1.644	-	-	-	-	-
presso altri residenti.....	817	..	-169	..	310	-	-	-	-	-
presso Resto del mondo.....	225	584	354	38	-1.709	-	-	-	-	-
<b>Altri depositi</b> .....	..	..	..	..	..	-	-	-	-	-
presso IFM.....	..	..	..	..	..	-	-	-	-	-
presso altri residenti.....	-	-	-	-	-	-	-	-	-	-
presso Resto del mondo.....	..	..	..	..	..	-	-	-	-	-
<b>Titoli a breve termine</b> .....	<b>-606</b>	<b>2.181</b>	<b>504</b>	<b>-1.985</b>	<b>-326</b>	-	-	-	-	-
emessi dalle Amm. pubbliche .....	-272	1.733	1.306	-1.195	-193	-	-	-	-	-
emessi da altri residenti .....	..	-4	-1	..	1	-	-	-	-	-
emessi dal Resto del mondo.....	-334	453	-801	-790	-133	-	-	-	-	-
<b>Titoli a medio/lungo termine</b> .....	<b>6.113</b>	<b>5.618</b>	<b>1.721</b>	<b>7.591</b>	<b>3.051</b>	-	-	-	-	-
emessi da IFM .....	580	384	377	297	537	-	-	-	-	-
emessi dalle Amm. centrali:CCT.....	186	-350	302	-112	54	-	-	-	-	-
emessi dalle Amm. centrali: altri .....	1.887	344	724	2.536	639	-	-	-	-	-
emessi dalle Amm. locali.....	..	..	..	..	..	-	-	-	-	-
emessi da altri residenti .....	362	747	826	797	634	-	-	-	-	-
emessi dal Resto del mondo.....	3.097	4.493	-509	4.073	1.187	-	-	-	-	-
<b>Derivati e stock option di dipendenti</b> .....	<b>1.069</b>	<b>-915</b>	<b>-1.100</b>	<b>-187</b>	<b>-211</b>	..	..	..	..	..
<b>Prestiti a breve termine</b> .....	..	..	..	..	..	-	-	-	-	-
di IFM.....	-	-	-	-	-	-	-	-	-	-
di altre Società finanziarie.....	..	..	..	..	..	-	-	-	-	-
di Amm. pubbliche.....	-	-	-	-	-	-	-	-	-	-
di altri residenti.....	-	-	-	-	-	-	-	-	-	-
del Resto del mondo.....	-	-	-	-	-	-	-	-	-	-
<b>Prestiti a medio/lungo termine</b> .....	..	..	..	..	..	-	-	-	-	-
di IFM.....	-	-	-	-	-	-	-	-	-	-
di altre Società finanziarie.....	..	..	..	..	..	-	-	-	-	-
di Amm. pubbliche.....	-	-	-	-	-	-	-	-	-	-
di altri residenti.....	-	-	-	-	-	-	-	-	-	-
del Resto del mondo.....	-	-	-	-	-	-	-	-	-	-
<b>Azioni e altre partecipazioni</b> .....	<b>-1.916</b>	<b>-2.967</b>	<b>-4.972</b>	<b>-1.531</b>	<b>-3.651</b>	-	-	-	-	-
emesse da residenti.....	-609	-69	-2.540	-444	-3.717	-	-	-	-	-
<i>di cui:</i> azioni quotate .....	..	..	..	..	..	-	-	-	-	-
emesse dal Resto del mondo .....	-1.307	-2.898	-2.432	-1.087	66	-	-	-	-	-
<b>Quote di fondi comuni</b> .....	<b>886</b>	<b>-1.794</b>	<b>469</b>	<b>2.135</b>	<b>-89</b>	<b>7.100</b>	<b>2.680</b>	<b>2.869</b>	<b>3.475</b>	<b>4.597</b>
emesse da residenti.....	356	167	271	242	-148	7.100	2.680	2.869	3.475	4.597
emesse dal Resto del mondo .....	530	-1.961	198	1.892	59	-	-	-	-	-
<b>Riserve assicurative e garanzie standard</b>	-	-	-	-	-	-	-	-	-	-
Riserve ramo vita e fondi pensione.....	-	-	-	-	-	-	-	-	-	-
Altre riserve.....	-	-	-	-	-	-	-	-	-	-
<b>Altri conti attivi e passivi</b> .....	..	..	..	..	..	-	-	-	-	-
Crediti commerciali .....	-	-	-	-	-	-	-	-	-	-
Altri.....	..	..	..	..	..	-	-	-	-	-
<b>Totale</b> .....	<b>4.140</b>	<b>4.643</b>	<b>-1.965</b>	<b>4.724</b>	<b>-4.270</b>	<b>7.100</b>	<b>2.680</b>	<b>2.869</b>	<b>3.475</b>	<b>4.597</b>

## Ausiliari finanziari

(consistenze in milioni di euro)

Strumenti finanziari	ATTIVITÀ					PASSIVITÀ				
	2024 IV trim	2025 I trim	2025 II trim	2025 III trim	2025 IV trim	2024 IV trim	2025 I trim	2025 II trim	2025 III trim	2025 IV trim
<b>Oro monetario e DSP</b> .....	-	-	-	-	-	-	-	-	-	-
<b>Biglietti, monete e depositi a vista</b> .....	<b>18.654</b>	<b>19.390</b>	<b>19.421</b>	<b>18.195</b>	<b>19.029</b>	-	-	-	-	-
presso IFM .....	18.593	19.327	19.359	18.132	18.965	-	-	-	-	-
presso altri residenti .....	-	-	-	-	-	-	-	-	-	-
presso Resto del mondo .....	61	63	62	63	65	-	-	-	-	-
<b>Altri depositi</b> .....	<b>3.096</b>	<b>3.124</b>	<b>2.626</b>	<b>2.466</b>	<b>2.427</b>	-	-	-	-	-
presso IFM .....	3.096	3.124	2.626	2.466	2.427	-	-	-	-	-
presso altri residenti .....	-	-	-	-	-	-	-	-	-	-
presso Resto del mondo .....	..	..	..	..	..	-	-	-	-	-
<b>Titoli a breve termine</b> .....	<b>2.122</b>	<b>2.900</b>	<b>3.251</b>	<b>3.924</b>	<b>4.679</b>	-	-	-	-	-
emessi dalle Amm. pubbliche .....	1.817	2.759	2.747	3.463	4.439	-	-	-	-	-
emessi da altri residenti .....	..	..	..	13	..	-	-	-	-	-
emessi dal Resto del mondo .....	305	141	504	448	241	-	-	-	-	-
<b>Titoli a medio/lungo termine</b> .....	<b>45.807</b>	<b>44.132</b>	<b>48.516</b>	<b>41.467</b>	<b>42.161</b>	<b>9.057</b>	<b>8.702</b>	<b>9.441</b>	<b>9.640</b>	<b>9.609</b>
emessi da IFM .....	3.806	4.698	2.213	2.050	2.897	-	-	-	-	-
emessi dalle Amm. centrali: CCT .....	365	366	332	339	359	-	-	-	-	-
emessi dalle Amm. centrali: altri .....	35.520	32.604	39.936	32.126	31.956	-	-	-	-	-
emessi dalle Amm. locali .....	..	..	..	..	..	-	-	-	-	-
emessi da altri residenti .....	767	1.188	490	759	751	9.057	8.702	9.441	9.640	9.609
emessi dal Resto del mondo .....	5.348	5.275	5.546	6.194	6.198	-	-	-	-	-
<b>Derivati e stock option di dipendenti</b> .....	<b>5</b>	<b>8</b>	<b>12</b>	<b>11</b>	<b>6</b>	<b>38</b>	<b>50</b>	<b>49</b>	<b>61</b>	<b>41</b>
<b>Prestiti a breve termine</b> .....	<b>..</b>	<b>1</b>	<b>..</b>	<b>1</b>	<b>2</b>	<b>506</b>	<b>546</b>	<b>615</b>	<b>538</b>	<b>555</b>
di IFM .....	-	-	-	-	-	496	535	604	527	543
di altre Società finanziarie .....	..	1	..	1	2	-	-	-	-	-
di Amm. pubbliche .....	-	-	-	-	-	-	-	-	-	-
di altri residenti .....	-	-	-	-	-	-	-	-	-	-
del Resto del mondo .....	-	-	-	-	-	10	11	11	11	12
<b>Prestiti a medio/lungo termine</b> .....	<b>1.165</b>	<b>1.172</b>	<b>1.171</b>	<b>1.180</b>	<b>1.182</b>	<b>5.891</b>	<b>6.509</b>	<b>6.572</b>	<b>6.539</b>	<b>6.919</b>
di IFM .....	-	-	-	-	-	5.781	6.393	6.460	6.437	6.823
di altre Società finanziarie .....	1.165	1.172	1.171	1.180	1.182	110	111	107	99	94
di Amm. pubbliche .....	-	-	-	-	-	..	..	..	..	..
di altri residenti .....	-	-	-	-	-	-	-	-	-	-
del Resto del mondo .....	-	-	-	-	-	..	5	5	3	2
<b>Azioni e altre partecipazioni</b> .....	<b>127.111</b>	<b>119.855</b>	<b>121.744</b>	<b>127.479</b>	<b>117.006</b>	<b>74.080</b>	<b>74.874</b>	<b>76.246</b>	<b>78.629</b>	<b>78.634</b>
emesse da residenti .....	114.861	107.434	109.471	114.548	103.947	74.080	74.874	76.246	78.629	78.634
di cui: azioni quotate .....	26.995	30.534	31.649	35.381	37.305	13.791	13.477	13.741	14.117	13.914
emesse dal Resto del mondo .....	12.250	12.421	12.273	12.931	13.058	-	-	-	-	-
<b>Quote di fondi comuni</b> .....	<b>22.858</b>	<b>22.927</b>	<b>23.885</b>	<b>25.866</b>	<b>26.815</b>	-	-	-	-	-
emesse da residenti .....	601	570	608	630	593	-	-	-	-	-
emesse dal Resto del mondo .....	22.258	22.357	23.277	25.236	26.222	-	-	-	-	-
<b>Riserve assicurative e garanzie standard</b>	-	-	-	-	-	-	-	-	-	-
Riserve ramo vita e fondi pensione .....	-	-	-	-	-	-	-	-	-	-
Altre riserve .....	-	-	-	-	-	-	-	-	-	-
<b>Altri conti attivi e passivi</b> .....	<b>4</b>	<b>..</b>	<b>4</b>	<b>4</b>	<b>5</b>	<b>182</b>	<b>184</b>	<b>186</b>	<b>182</b>	<b>182</b>
Crediti commerciali .....	-	-	-	-	-	-	-	-	-	-
Altri .....	4	..	4	4	5	182	184	186	182	182
<b>Totale</b> .....	<b>220.822</b>	<b>213.509</b>	<b>220.630</b>	<b>220.594</b>	<b>213.313</b>	<b>89.753</b>	<b>90.866</b>	<b>93.109</b>	<b>95.589</b>	<b>95.940</b>

## Ausiliari finanziari

(flussi in milioni di euro)

Strumenti finanziari	ATTIVITÀ					PASSIVITÀ				
	2024 IV trim	2025 I trim	2025 II trim	2025 III trim	2025 IV trim	2024 IV trim	2025 I trim	2025 II trim	2025 III trim	2025 IV trim
<b>Oro monetario e DSP</b> .....	-	-	-	-	-	-	-	-	-	-
<b>Biglietti, monete e depositi a vista</b> .....	<b>1.307</b>	<b>732</b>	<b>29</b>	<b>-1.227</b>	<b>830</b>	-	-	-	-	-
presso IFM .....	1.478	731	30	-1.229	830	-	-	-	-	-
presso altri residenti .....	-	-	-	-	-	-	-	-	-	-
presso Resto del mondo .....	-171	1	-1	3	..	-	-	-	-	-
<b>Altri depositi</b> .....	<b>-402</b>	<b>28</b>	<b>-498</b>	<b>-160</b>	<b>-39</b>	-	-	-	-	-
presso IFM .....	-402	28	-498	-160	-39	-	-	-	-	-
presso altri residenti .....	-	-	-	-	-	-	-	-	-	-
presso Resto del mondo .....	..	..	..	..	..	-	-	-	-	-
<b>Titoli a breve termine</b> .....	<b>953</b>	<b>952</b>	<b>427</b>	<b>801</b>	<b>860</b>	-	-	-	-	-
emessi dalle Amm. pubbliche .....	897	1.116	63	844	1.081	-	-	-	-	-
emessi da altri residenti .....	..	..	..	13	-13	-	-	-	-	-
emessi dal Resto del mondo .....	56	-164	364	-56	-207	-	-	-	-	-
<b>Titoli a medio/lungo termine</b> .....	<b>7.214</b>	<b>-2.109</b>	<b>7.056</b>	<b>-5.699</b>	<b>-125</b>	<b>-36</b>	<b>236</b>	<b>804</b>	<b>278</b>	<b>-14</b>
emessi da IFM .....	84	-706	10	-638	-132	-	-	-	-	-
emessi dalle Amm. centrali: CCT .....	-77	-3	-44	7	11	-	-	-	-	-
emessi dalle Amm. centrali: altri .....	7.074	-526	7.255	-5.705	11	-	-	-	-	-
emessi dalle Amm. locali .....	..	..	..	..	..	-	-	-	-	-
emessi da altri residenti .....	11	-828	-449	19	-8	-36	236	804	278	-14
emessi dal Resto del mondo .....	121	-45	283	618	-6	-	-	-	-	-
<b>Derivati e stock option di dipendenti</b> .....	<b>-10</b>	<b>-2</b>	<b>-4</b>	<b>1</b>	<b>4</b>	<b>-8</b>	<b>2</b>	<b>2</b>	<b>4</b>	<b>5</b>
<b>Prestiti a breve termine</b> .....	<b>-4</b>	<b>1</b>	<b>-1</b>	<b>2</b>	<b>1</b>	<b>-162</b>	<b>40</b>	<b>70</b>	<b>-77</b>	<b>16</b>
di IFM .....	-	-	-	-	-	-163	40	70	-76	16
di altre Società finanziarie .....	-4	1	-1	2	1	-	-	-	-	-
di Amm. pubbliche .....	-	-	-	-	-	-	-	-	-	-
di altri residenti .....	-	-	-	-	-	-	-	-	-	-
del Resto del mondo .....	-	-	-	-	-	1	..	..	..	..
<b>Prestiti a medio/lungo termine</b> .....	<b>-365</b>	<b>6</b>	<b>-1</b>	<b>10</b>	<b>1</b>	<b>-98</b>	<b>617</b>	<b>-207</b>	<b>-30</b>	<b>381</b>
di IFM .....	-	-	-	-	-	-101	617	-204	-22	386
di altre Società finanziarie .....	-365	6	-1	10	1	4	1	-4	-8	-5
di Amm. pubbliche .....	-	-	-	-	-	..	..	..	..	..
di altri residenti .....	-	-	-	-	-	-	-	-	-	-
del Resto del mondo .....	-	-	-	-	-	-2	-1	1	..	..
<b>Azioni e altre partecipazioni</b> .....	<b>9.255</b>	<b>-6.917</b>	<b>-2.857</b>	<b>4.203</b>	<b>396</b>	<b>-1.755</b>	<b>1.290</b>	<b>1.290</b>	<b>-1.574</b>	<b>1.290</b>
emesse da residenti .....	9.675	-7.146	-2.698	3.661	361	-1.755	1.290	1.290	-1.574	1.290
di cui: azioni quotate .....	242	3.539	1.115	3.732	1.925	-330	..	..	-263	..
emesse dal Resto del mondo .....	-419	228	-159	542	35	-	-	-	-	-
<b>Quote di fondi comuni</b> .....	<b>-241</b>	<b>538</b>	<b>743</b>	<b>1.255</b>	<b>-1.332</b>	-	-	-	-	-
emesse da residenti .....	-9	-30	38	22	-37	-	-	-	-	-
emesse dal Resto del mondo .....	-232	568	705	1.233	-1.294	-	-	-	-	-
<b>Riserve assicurative e garanzie standard</b>	-	-	-	-	-	-	-	-	-	-
Riserve ramo vita e fondi pensione .....	-	-	-	-	-	-	-	-	-	-
Altre riserve .....	-	-	-	-	-	-	-	-	-	-
<b>Altri conti attivi e passivi</b> .....	<b>-21</b>	<b>-3</b>	<b>3</b>	<b>-3</b>	<b>..</b>	<b>..</b>	<b>3</b>	<b>3</b>	<b>-5</b>	<b>-1</b>
Crediti commerciali .....	-	-	-	-	-	-	-	-	-	-
Altri .....	-21	-3	3	-3	..	..	3	3	-5	-1
<b>Totale</b> .....	<b>17.686</b>	<b>-6.773</b>	<b>4.896</b>	<b>-817</b>	<b>597</b>	<b>-2.059</b>	<b>2.188</b>	<b>1.963</b>	<b>-1.402</b>	<b>1.676</b>

## Imprese di assicurazione

(consistenze in milioni di euro)

Strumenti finanziari	ATTIVITÀ					PASSIVITÀ				
	2024 IV trim	2025 I trim	2025 II trim	2025 III trim	2025 IV trim	2024 IV trim	2025 I trim	2025 II trim	2025 III trim	2025 IV trim
<b>Oro monetario e DSP</b> .....	-	-	-	-	-	-	-	-	-	-
<b>Biglietti, monete e depositi a vista</b> .....	<b>18.192</b>	<b>29.693</b>	<b>28.518</b>	<b>18.210</b>	<b>16.326</b>	-	-	-	-	-
presso IFM .....	15.185	16.056	14.663	15.342	13.071	-	-	-	-	-
presso altri residenti .....	950	722	708	731	830	-	-	-	-	-
presso Resto del mondo .....	2.057	12.915	13.147	2.138	2.425	-	-	-	-	-
<b>Altri depositi</b> .....	<b>422</b>	<b>2.713</b>	<b>386</b>	<b>624</b>	<b>410</b>	-	-	-	-	-
presso IFM .....	245	2.521	229	306	271	-	-	-	-	-
presso altri residenti .....	-	-	-	-	-	-	-	-	-	-
presso Resto del mondo .....	177	192	157	318	139	-	-	-	-	-
<b>Titoli a breve termine</b> .....	<b>16.096</b>	<b>12.969</b>	<b>12.409</b>	<b>10.874</b>	<b>11.236</b>	<b>467</b>	<b>369</b>	<b>170</b>	<b>170</b>	..
emessi dalle Amm. pubbliche .....	7.669	6.173	3.829	3.673	3.846	-	-	-	-	-
emessi da altri residenti .....	100	100	..	..	..	467	369	170	170	..
emessi dal Resto del mondo .....	8.327	6.696	8.580	7.201	7.390	-	-	-	-	-
<b>Titoli a medio/lungo termine</b> .....	<b>518.224</b>	<b>517.628</b>	<b>534.306</b>	<b>536.965</b>	<b>545.027</b>	<b>14.924</b>	<b>18.176</b>	<b>18.024</b>	<b>17.926</b>	<b>17.422</b>
emessi da IFM .....	12.258	12.739	12.679	13.166	12.579	-	-	-	-	-
emessi dalle Amm. centrali: CCT .....	4.396	3.294	2.311	2.443	2.354	-	-	-	-	-
emessi dalle Amm. centrali: altri .....	228.420	221.601	228.035	227.701	226.365	-	-	-	-	-
emessi dalle Amm. locali .....	279	272	276	226	223	-	-	-	-	-
emessi da altri residenti .....	11.592	12.276	12.633	12.574	12.600	14.924	18.176	18.024	17.926	17.422
emessi dal Resto del mondo .....	261.280	267.445	278.373	280.855	290.906	-	-	-	-	-
<b>Derivati e stock option di dipendenti</b> .....	<b>1.253</b>	<b>1.304</b>	<b>1.541</b>	<b>1.614</b>	<b>1.789</b>	<b>2.573</b>	<b>2.782</b>	<b>2.700</b>	<b>2.891</b>	<b>2.613</b>
<b>Prestiti a breve termine</b> .....	<b>4.065</b>	<b>5.754</b>	<b>5.525</b>	<b>5.250</b>	<b>4.679</b>	<b>5.782</b>	<b>7.397</b>	<b>7.243</b>	<b>7.121</b>	<b>6.739</b>
di IFM .....	-	-	-	-	-	257	275	280	337	307
di altre Società finanziarie .....	4.065	5.754	5.525	5.250	4.679	3.950	5.598	5.372	5.093	4.529
di Amm. pubbliche .....	-	-	-	-	-	-	-	-	-	-
di altri residenti .....	-	-	-	-	-	-	-	-	-	-
del Resto del mondo .....	-	-	-	-	-	1.576	1.524	1.591	1.691	1.903
<b>Prestiti a medio/lungo termine</b> .....	<b>4.609</b>	<b>4.638</b>	<b>4.511</b>	<b>4.412</b>	<b>4.317</b>	<b>15.694</b>	<b>16.075</b>	<b>16.227</b>	<b>16.190</b>	<b>15.726</b>
di IFM .....	-	-	-	-	-	5.838	6.387	6.584	6.709	6.213
di altre Società finanziarie .....	4.609	4.638	4.511	4.412	4.317	1.024	1.027	993	991	988
di Amm. pubbliche .....	-	-	-	-	-	366	366	366	366	366
di altri residenti .....	-	-	-	-	-	-	-	-	-	-
del Resto del mondo .....	-	-	-	-	-	8.466	8.294	8.284	8.123	8.160
<b>Azioni e altre partecipazioni</b> .....	<b>118.239</b>	<b>120.769</b>	<b>118.237</b>	<b>122.537</b>	<b>128.650</b>	<b>147.085</b>	<b>149.479</b>	<b>148.216</b>	<b>153.021</b>	<b>160.782</b>
emesse da residenti .....	71.489	74.608	72.875	75.082	78.935	147.085	149.479	148.216	153.021	160.782
di cui: azioni quotate .....	9.060	10.982	10.472	11.165	13.266	51.714	61.716	59.306	65.388	70.725
emesse dal Resto del mondo .....	46.750	46.161	45.362	47.455	49.715	-	-	-	-	-
<b>Quote di fondi comuni</b> .....	<b>307.776</b>	<b>302.444</b>	<b>303.097</b>	<b>306.334</b>	<b>316.363</b>	-	-	-	-	-
emesse da residenti .....	71.990	70.767	67.762	68.061	69.194	-	-	-	-	-
emesse dal Resto del mondo .....	235.785	231.678	235.334	238.273	247.168	-	-	-	-	-
<b>Riserve assicurative e garanzie standard</b>	<b>5.663</b>	<b>5.006</b>	<b>7.300</b>	<b>5.058</b>	<b>6.559</b>	<b>839.164</b>	<b>840.989</b>	<b>853.761</b>	<b>855.649</b>	<b>872.545</b>
Riserve ramo vita e fondi pensione .....	-	-	-	-	-	746.098	746.199	758.338	760.587	777.507
Altre riserve .....	5.663	5.006	7.300	5.058	6.559	93.066	94.790	95.423	95.062	95.038
<b>Altri conti attivi e passivi</b> .....	<b>10.152</b>	<b>10.301</b>	<b>9.849</b>	<b>10.167</b>	<b>9.175</b>	<b>7.238</b>	<b>7.233</b>	<b>7.498</b>	<b>7.365</b>	<b>7.267</b>
Crediti commerciali .....	2.024	2.024	2.024	2.024	2.024	3.043	3.043	3.043	3.043	3.043
Altri .....	8.128	8.277	7.825	8.143	7.152	4.195	4.191	4.456	4.323	4.225
<b>Totale</b> .....	<b>1.004.691</b>	<b>1.013.219</b>	<b>1.025.678</b>	<b>1.022.045</b>	<b>1.044.530</b>	<b>1.032.927</b>	<b>1.042.500</b>	<b>1.053.839</b>	<b>1.060.333</b>	<b>1.083.095</b>

## Imprese di assicurazione

(flussi in milioni di euro)

Strumenti finanziari	ATTIVITÀ					PASSIVITÀ				
	2024 IV trim	2025 I trim	2025 II trim	2025 III trim	2025 IV trim	2024 IV trim	2025 I trim	2025 II trim	2025 III trim	2025 IV trim
<b>Oro monetario e DSP</b> .....	-	-	-	-	-	-	-	-	-	-
<b>Biglietti, monete e depositi a vista</b> .....	<b>240</b>	<b>11.568</b>	<b>-1.173</b>	<b>-10.424</b>	<b>-2.083</b>	-	-	-	-	-
presso IFM .....	529	872	-1.394	679	-2.271	-	-	-	-	-
presso altri residenti .....	213	-229	-13	22	100	-	-	-	-	-
presso Resto del mondo .....	-502	10.925	234	-11.126	88	-	-	-	-	-
<b>Altri depositi</b> .....	<b>-34</b>	<b>2.289</b>	<b>-2.327</b>	<b>239</b>	<b>-223</b>	-	-	-	-	-
presso IFM .....	-32	2.276	-2.292	77	-35	-	-	-	-	-
presso altri residenti .....	-	-	-	-	-	-	-	-	-	-
presso Resto del mondo .....	-2	13	-35	162	-188	-	-	-	-	-
<b>Titoli a breve termine</b> .....	<b>352</b>	<b>-3.099</b>	<b>-363</b>	<b>-1.456</b>	<b>427</b>	<b>99</b>	<b>-97</b>	<b>-198</b>	<b>1</b>	<b>-169</b>
emessi dalle Amm. pubbliche .....	1.467	-1.510	-2.354	-150	171	-	-	-	-	-
emessi da altri residenti .....	100	..	-100	..	..	99	-97	-198	1	-169
emessi dal Resto del mondo .....	-1.214	-1.589	2.091	-1.306	256	-	-	-	-	-
<b>Titoli a medio/lungo termine</b> .....	<b>3.701</b>	<b>4.373</b>	<b>8.206</b>	<b>6.401</b>	<b>6.958</b>	<b>683</b>	<b>3</b>	<b>-277</b>	<b>-545</b>	<b>-13</b>
emessi da IFM .....	438	512	-81	-215	-591	-	-	-	-	-
emessi dalle Amm. centrali:CCT .....	-1.051	-1.100	-989	127	-97	-	-	-	-	-
emessi dalle Amm. centrali: altri .....	-10	-5.840	1.024	1.230	-648	-	-	-	-	-
emessi dalle Amm. locali .....	-5	-4	..	-50	-5	-	-	-	-	-
emessi da altri residenti .....	-523	600	317	-94	50	683	3	-277	-545	-13
emessi dal Resto del mondo .....	4.852	10.204	7.936	5.403	8.249	-	-	-	-	-
<b>Derivati e stock option di dipendenti</b> .....	<b>-67</b>	<b>-88</b>	<b>113</b>	<b>64</b>	<b>158</b>	<b>965</b>	<b>1.224</b>	<b>1.148</b>	<b>1.345</b>	<b>1.073</b>
<b>Prestiti a breve termine</b> .....	<b>105</b>	<b>1.685</b>	<b>-217</b>	<b>-278</b>	<b>-573</b>	<b>30</b>	<b>1.663</b>	<b>-172</b>	<b>-237</b>	<b>-574</b>
di IFM .....	-	-	-	-	-	-106	18	5	56	-29
di altre Società finanziarie .....	105	1.685	-217	-278	-573	76	1.654	-215	-280	-564
di Amm. pubbliche .....	-	-	-	-	-	-	-	-	-	-
di altri residenti .....	-	-	-	-	-	-	-	-	-	-
del Resto del mondo .....	-	-	-	-	-	60	-9	38	-13	19
<b>Prestiti a medio/lungo termine</b> .....	<b>152</b>	<b>60</b>	<b>-127</b>	<b>-88</b>	<b>-95</b>	<b>1.179</b>	<b>-143</b>	<b>681</b>	<b>-34</b>	<b>-472</b>
di IFM .....	-	-	-	-	-	945	26	721	125	-497
di altre Società finanziarie .....	152	60	-127	-88	-95	291	4	-34	1	-3
di Amm. pubbliche .....	-	-	-	-	-	..	..	..	..	..
di altri residenti .....	-	-	-	-	-	-	-	-	-	-
del Resto del mondo .....	-	-	-	-	-	-57	-172	-6	-159	28
<b>Azioni e altre partecipazioni</b> .....	<b>2.003</b>	<b>899</b>	<b>-2.799</b>	<b>2.496</b>	<b>3.201</b>	<b>580</b>	<b>-2.950</b>	<b>1.643</b>	<b>-49</b>	<b>-1.562</b>
emesse da residenti .....	1.920	1.557	-1.819	2.251	2.655	580	-2.950	1.643	-49	-1.562
di cui: azioni quotate .....	1.878	1.471	-337	308	1.447	..	..	-606	52	..
emesse dal Resto del mondo .....	83	-658	-980	245	546	-	-	-	-	-
<b>Quote di fondi comuni</b> .....	<b>757</b>	<b>-181</b>	<b>-5.305</b>	<b>-162</b>	<b>5.151</b>	-	-	-	-	-
emesse da residenti .....	1.343	-4.507	-5.891	1.777	6.155	-	-	-	-	-
emesse dal Resto del mondo .....	-586	4.326	586	-1.939	-1.004	-	-	-	-	-
<b>Riserve assicurative e garanzie standard</b>	<b>224</b>	<b>-645</b>	<b>2.318</b>	<b>-2.242</b>	<b>1.501</b>	<b>1.637</b>	<b>-148</b>	<b>2.051</b>	<b>854</b>	<b>3.312</b>
Riserve ramo vita e fondi pensione .....	-	-	-	-	-	1.988	-882	1.654	1.274	3.767
Altre riserve .....	224	-645	2.318	-2.242	1.501	-351	734	397	-420	-455
<b>Altri conti attivi e passivi</b> .....	<b>-1.124</b>	<b>158</b>	<b>-434</b>	<b>318</b>	<b>-991</b>	<b>162</b>	<b>-4</b>	<b>267</b>	<b>-133</b>	<b>-98</b>
Crediti commerciali .....	8	..	..	..	..	-33	..	..	..	..
Altri .....	-1.132	158	-434	318	-991	195	-4	266	-133	-98
<b>Totale</b> .....	<b>6.309</b>	<b>17.019</b>	<b>-2.106</b>	<b>-5.131</b>	<b>13.431</b>	<b>5.334</b>	<b>-451</b>	<b>5.144</b>	<b>1.204</b>	<b>1.497</b>

## Fondi pensione

(consistenze in milioni di euro)

Strumenti finanziari	ATTIVITÀ					PASSIVITÀ				
	2024 IV trim	2025 I trim	2025 II trim	2025 III trim	2025 IV trim	2024 IV trim	2025 I trim	2025 II trim	2025 III trim	2025 IV trim
<b>Oro monetario e DSP</b> .....	-	-	-	-	-	-	-	-	-	-
<b>Biglietti, monete e depositi a vista</b> .....	<b>7.349</b>	<b>7.717</b>	<b>8.499</b>	<b>6.868</b>	<b>6.923</b>	-	-	-	-	-
presso IFM .....	7.349	7.717	8.499	6.868	6.923	-	-	-	-	-
presso altri residenti .....	..	..	..	..	..	-	-	-	-	-
presso Resto del mondo .....	..	..	..	..	..	-	-	-	-	-
<b>Altri depositi</b> .....	<b>10</b>	<b>17</b>	<b>16</b>	<b>11</b>	<b>8</b>	-	-	-	-	-
presso IFM .....	10	17	16	11	8	-	-	-	-	-
presso altri residenti .....	-	-	-	-	-	-	-	-	-	-
presso Resto del mondo .....	..	..	..	..	..	-	-	-	-	-
<b>Titoli a breve termine</b> .....	<b>6.737</b>	<b>5.347</b>	<b>5.532</b>	<b>5.497</b>	<b>5.105</b>	-	-	-	-	-
emessi dalle Amm. pubbliche .....	3.868	2.463	2.418	2.509	2.408	-	-	-	-	-
emessi da altri residenti .....	..	..	..	..	..	-	-	-	-	-
emessi dal Resto del mondo .....	2.869	2.884	3.114	2.988	2.697	-	-	-	-	-
<b>Titoli a medio/lungo termine</b> .....	<b>72.394</b>	<b>74.289</b>	<b>75.649</b>	<b>80.070</b>	<b>80.110</b>	-	-	-	-	-
emessi da IFM .....	959	1.065	1.023	1.075	1.034	-	-	-	-	-
emessi dalle Amm. centrali: CCT .....	303	281	208	205	188	-	-	-	-	-
emessi dalle Amm. centrali: altri .....	13.157	13.665	14.370	15.425	15.976	-	-	-	-	-
emessi dalle Amm. locali .....	..	..	..	..	..	-	-	-	-	-
emessi da altri residenti .....	943	1.007	1.052	1.102	1.098	-	-	-	-	-
emessi dal Resto del mondo .....	57.033	58.271	58.995	62.263	61.814	-	-	-	-	-
<b>Derivati e stock option di dipendenti</b> .....	<b>142</b>	<b>310</b>	<b>608</b>	<b>373</b>	<b>365</b>	..	..	..	..	..
<b>Prestiti a breve termine</b> .....	<b>..</b>	<b>..</b>	<b>..</b>	<b>..</b>	<b>..</b>	<b>12</b>	<b>17</b>	<b>46</b>	<b>15</b>	<b>57</b>
di IFM .....	-	-	-	-	-	12	17	46	15	57
di altre Società finanziarie .....	..	..	..	..	..	-	-	-	-	-
di Amm. pubbliche .....	-	-	-	-	-	-	-	-	-	-
di altri residenti .....	-	-	-	-	-	-	-	-	-	-
del Resto del mondo .....	-	-	-	-	-	..	..	..	..	..
<b>Prestiti a medio/lungo termine</b> .....	<b>..</b>	<b>..</b>	<b>..</b>	<b>..</b>	<b>..</b>	<b>2</b>	<b>2</b>	<b>2</b>	<b>18</b>	<b>2</b>
di IFM .....	-	-	-	-	-	2	2	2	18	2
di altre Società finanziarie .....	..	..	..	..	..	-	-	-	-	-
di Amm. pubbliche .....	-	-	-	-	-	-	-	-	-	-
di altri residenti .....	-	-	-	-	-	-	-	-	-	-
del Resto del mondo .....	-	-	-	-	-	-	-	-	-	-
<b>Azioni e altre partecipazioni</b> .....	<b>39.441</b>	<b>38.058</b>	<b>40.460</b>	<b>42.944</b>	<b>45.028</b>	-	-	-	-	-
emesse da residenti .....	2.018	2.145	2.193	2.228	2.376	-	-	-	-	-
di cui: azioni quotate .....	1.356	1.477	1.520	1.564	1.716	-	-	-	-	-
emesse dal Resto del mondo .....	37.422	35.913	38.267	40.717	42.653	-	-	-	-	-
<b>Quote di fondi comuni</b> .....	<b>25.657</b>	<b>24.872</b>	<b>24.765</b>	<b>26.119</b>	<b>28.893</b>	-	-	-	-	-
emesse da residenti .....	5.857	5.878	6.081	6.339	6.558	-	-	-	-	-
emesse dal Resto del mondo .....	19.800	18.994	18.684	19.780	22.335	-	-	-	-	-
<b>Riserve assicurative e garanzie standard</b>	<b>31.472</b>	<b>31.445</b>	<b>31.366</b>	<b>31.278</b>	<b>31.221</b>	<b>180.547</b>	<b>181.609</b>	<b>186.290</b>	<b>191.148</b>	<b>195.039</b>
Riserve ramo vita e fondi pensione .....	-	-	-	-	-	180.547	181.609	186.290	191.148	195.039
Altre riserve .....	31.472	31.445	31.366	31.278	31.221	-	-	-	-	-
<b>Altri conti attivi e passivi</b> .....	<b>..</b>	<b>..</b>	<b>..</b>	<b>..</b>	<b>..</b>	<b>..</b>	<b>..</b>	<b>..</b>	<b>..</b>	<b>..</b>
Crediti commerciali .....	-	-	-	-	-	-	-	-	-	-
Altri .....	..	..	..	..	..	..	..	..	..	..
<b>Totale</b> .....	<b>183.201</b>	<b>182.054</b>	<b>186.894</b>	<b>193.160</b>	<b>197.653</b>	<b>180.561</b>	<b>181.628</b>	<b>186.339</b>	<b>191.181</b>	<b>195.098</b>

## Fondi pensione

(flussi in milioni di euro)

Strumenti finanziari	ATTIVITÀ					PASSIVITÀ				
	2024 IV trim	2025 I trim	2025 II trim	2025 III trim	2025 IV trim	2024 IV trim	2025 I trim	2025 II trim	2025 III trim	2025 IV trim
<b>Oro monetario e DSP</b> .....	-	-	-	-	-	-	-	-	-	-
<b>Biglietti, monete e depositi a vista</b> .....	<b>228</b>	<b>368</b>	<b>782</b>	<b>-1.631</b>	<b>55</b>	-	-	-	-	-
presso IFM .....	228	368	782	-1.631	55	-	-	-	-	-
presso altri residenti .....	..	..	..	..	..	-	-	-	-	-
presso Resto del mondo .....	..	..	..	..	..	-	-	-	-	-
<b>Altri depositi</b> .....	<b>-10</b>	<b>7</b>	<b>-1</b>	<b>-5</b>	<b>-3</b>	-	-	-	-	-
presso IFM .....	-10	7	-1	-5	-3	-	-	-	-	-
presso altri residenti .....	-	-	-	-	-	-	-	-	-	-
presso Resto del mondo .....	..	..	..	..	..	-	-	-	-	-
<b>Titoli a breve termine</b> .....	<b>-148</b>	<b>-1.534</b>	<b>35</b>	<b>-31</b>	<b>-395</b>	-	-	-	-	-
emessi dalle Amm. pubbliche .....	313	-1.411	-49	87	-104	-	-	-	-	-
emessi da altri residenti .....	..	..	..	..	..	-	-	-	-	-
emessi dal Resto del mondo .....	-461	-123	84	-118	-291	-	-	-	-	-
<b>Titoli a medio/lungo termine</b> .....	<b>158</b>	<b>2.608</b>	<b>2.053</b>	<b>4.281</b>	<b>140</b>	-	-	-	-	-
emessi da IFM .....	38	110	-43	51	-40	-	-	-	-	-
emessi dalle Amm. centrali: CCT .....	-106	-22	-73	-4	-18	-	-	-	-	-
emessi dalle Amm. centrali: altri .....	478	592	605	1.058	532	-	-	-	-	-
emessi dalle Amm. locali .....	..	..	..	..	..	-	-	-	-	-
emessi da altri residenti .....	9	70	43	47	-5	-	-	-	-	-
emessi dal Resto del mondo .....	-261	1.858	1.522	3.129	-329	-	-	-	-	-
<b>Derivati e stock option di dipendenti</b> .....	<b>-222</b>	<b>168</b>	<b>298</b>	<b>-235</b>	<b>-8</b>	..	..	..	..	..
<b>Prestiti a breve termine</b> .....	<b>..</b>	<b>..</b>	<b>..</b>	<b>..</b>	<b>..</b>	<b>-83</b>	<b>4</b>	<b>30</b>	<b>-31</b>	<b>42</b>
di IFM .....	-	-	-	-	-	-83	4	30	-31	42
di altre Società finanziarie .....	..	..	..	..	..	-	-	-	-	-
di Amm. pubbliche .....	-	-	-	-	-	-	-	-	-	-
di altri residenti .....	-	-	-	-	-	-	-	-	-	-
del Resto del mondo .....	-	-	-	-	-	..	..	..	..	..
<b>Prestiti a medio/lungo termine</b> .....	<b>..</b>	<b>..</b>	<b>..</b>	<b>..</b>	<b>..</b>	<b>..</b>	<b>..</b>	<b>..</b>	<b>16</b>	<b>-16</b>
di IFM .....	-	-	-	-	-	..	..	..	16	-16
di altre Società finanziarie .....	..	..	..	..	..	-	-	-	-	-
di Amm. pubbliche .....	-	-	-	-	-	-	-	-	-	-
di altri residenti .....	-	-	-	-	-	-	-	-	-	-
del Resto del mondo .....	-	-	-	-	-	-	-	-	-	-
<b>Azioni e altre partecipazioni</b> .....	<b>-169</b>	<b>64</b>	<b>1.341</b>	<b>41</b>	<b>537</b>	-	-	-	-	-
emesse da residenti .....	-1	69	58	3	103	-	-	-	-	-
di cui: azioni quotate .....	15	69	52	5	104	-	-	-	-	-
emesse dal Resto del mondo .....	-168	-5	1.283	38	435	-	-	-	-	-
<b>Quote di fondi comuni</b> .....	<b>155</b>	<b>-544</b>	<b>-712</b>	<b>428</b>	<b>2.159</b>	-	-	-	-	-
emesse da residenti .....	-83	-129	-168	-10	18	-	-	-	-	-
emesse dal Resto del mondo .....	238	-415	-544	438	2.141	-	-	-	-	-
<b>Riserve assicurative e garanzie standard</b>	<b>-132</b>	<b>-95</b>	<b>-258</b>	<b>-220</b>	<b>-215</b>	<b>1.088</b>	<b>2.391</b>	<b>2.440</b>	<b>280</b>	<b>573</b>
Riserve ramo vita e fondi pensione .....	-	-	-	-	-	1.088	2.391	2.440	280	573
Altre riserve .....	-132	-95	-258	-220	-215	-	-	-	-	-
<b>Altri conti attivi e passivi</b> .....	<b>..</b>	<b>..</b>	<b>..</b>	<b>..</b>	<b>..</b>	<b>..</b>	<b>..</b>	<b>..</b>	<b>..</b>	<b>..</b>
Crediti commerciali .....	-	-	-	-	-	-	-	-	-	-
Altri .....	..	..	..	..	..	..	..	..	..	..
<b>Totale</b> .....	<b>-140</b>	<b>1.042</b>	<b>3.538</b>	<b>2.629</b>	<b>2.269</b>	<b>1.004</b>	<b>2.396</b>	<b>2.470</b>	<b>265</b>	<b>599</b>

## Amministrazioni centrali

(consistenze in milioni di euro)

Strumenti finanziari	ATTIVITÀ					PASSIVITÀ				
	2024 IV trim	2025 I trim	2025 II trim	2025 III trim	2025 IV trim	2024 IV trim	2025 I trim	2025 II trim	2025 III trim	2025 IV trim
<b>Oro monetario e DSP</b> .....	-	-	-	-	-	-	-	-	-	-
<b>Biglietti, monete e depositi a vista</b> .....	<b>27.781</b>	<b>35.508</b>	<b>41.016</b>	<b>47.863</b>	<b>44.593</b>	<b>149.157</b>	<b>181.491</b>	<b>178.994</b>	<b>176.616</b>	<b>149.850</b>
presso IFM .....	9.745	13.281	13.969	16.814	23.820	-	-	-	-	-
presso altri residenti .....	9.936	16.227	19.047	17.549	9.524	149.157	181.491	178.994	176.616	149.850
presso Resto del mondo .....	8.100	6.000	8.000	13.500	11.250	-	-	-	-	-
<b>Altri depositi</b> .....	<b>13.108</b>	<b>11.874</b>	<b>13.837</b>	<b>10.482</b>	<b>9.851</b>	<b>40.933</b>	<b>35.871</b>	<b>34.741</b>	<b>34.012</b>	<b>31.920</b>
presso IFM .....	10.778	11.446	11.860	9.898	9.851	-	-	-	-	-
presso altri residenti .....	-	-	-	-	-	40.933	35.871	34.741	34.012	31.920
presso Resto del mondo .....	2.330	428	1.977	584	..	-	-	-	-	-
<b>Titoli a breve termine</b> .....	<b>980</b>	<b>551</b>	<b>440</b>	<b>397</b>	<b>1.787</b>	<b>129.973</b>	<b>128.317</b>	<b>132.048</b>	<b>128.212</b>	<b>130.909</b>
emessi dalle Amm. pubbliche .....	980	551	440	397	1.787	129.973	128.317	132.048	128.212	130.909
emessi da altri residenti .....	-	-	-	-	-	-	-	-	-	-
emessi dal Resto del mondo .....	-	-	-	-	-	-	-	-	-	-
<b>Titoli a medio/lungo termine</b> .....	<b>70.914</b>	<b>70.523</b>	<b>72.355</b>	<b>72.379</b>	<b>73.614</b>	<b>2.427.246</b>	<b>2.447.358</b>	<b>2.533.758</b>	<b>2.521.170</b>	<b>2.560.370</b>
emessi da IFM .....	955	1.082	1.145	1.181	1.107	-	-	-	-	-
emessi dalle Amm. centrali: CCT .....	1.235	871	307	22	22	137.567	134.030	126.722	117.889	124.280
emessi dalle Amm. centrali: altri .....	60.442	60.607	62.994	63.231	64.422	2.289.679	2.313.328	2.407.036	2.403.281	2.436.089
emessi dalle Amm. locali .....	..	..	..	..	..	-	-	-	-	-
emessi da altri residenti .....	2.750	1.801	2.033	1.987	1.708	-	-	-	-	-
emessi dal Resto del mondo .....	5.531	6.163	5.877	5.958	6.355	-	-	-	-	-
<b>Derivati e stock option di dipendenti</b> .....	<b>..</b>	<b>1.304</b>	<b>736</b>	<b>1.624</b>	<b>2.756</b>	<b>2.010</b>	<b>766</b>	<b>733</b>	<b>732</b>	<b>..</b>
<b>Prestiti a breve termine</b> .....	<b>17.344</b>	<b>41.165</b>	<b>26.729</b>	<b>19.070</b>	<b>20.656</b>	<b>32.660</b>	<b>36.119</b>	<b>33.242</b>	<b>30.386</b>	<b>32.159</b>
di IFM .....	-	-	-	-	-	2.823	2.360	3.029	2.461	3.050
di altre Società finanziarie .....	-	-	-	-	-	29.837	33.759	30.214	27.925	27.647
di Amm. pubbliche .....	17.344	41.165	26.729	19.070	20.656	-	-	-	-	-
di altri residenti .....	-	-	-	-	-	-	-	-	-	-
del Resto del mondo .....	-	-	-	-	-	..	..	..	..	1.463
<b>Prestiti a medio/lungo termine</b> .....	<b>108.962</b>	<b>107.917</b>	<b>107.524</b>	<b>107.474</b>	<b>109.331</b>	<b>200.085</b>	<b>199.289</b>	<b>199.861</b>	<b>215.381</b>	<b>220.974</b>
di IFM .....	-	-	-	-	-	38.041	38.496	37.798	38.394	38.245
di altre Società finanziarie .....	-	-	-	-	-	2.048	2.022	2.048	2.033	2.105
di Amm. pubbliche .....	108.962	107.917	107.524	107.474	109.331	444	444	415	417	388
di altri residenti .....	-	-	-	-	-	10.600	9.813	10.957	10.916	10.619
del Resto del mondo .....	-	-	-	-	-	148.952	148.515	148.644	163.621	169.618
<b>Azioni e altre partecipazioni</b> .....	<b>136.002</b>	<b>141.760</b>	<b>145.073</b>	<b>147.187</b>	<b>148.828</b>	<b>4.561</b>	<b>4.561</b>	<b>4.561</b>	<b>4.561</b>	<b>4.561</b>
emesse da residenti .....	120.808	126.566	129.879	131.943	133.471	4.561	4.561	4.561	4.561	4.561
di cui: azioni quotate .....	29.310	35.117	37.736	39.829	41.850	-	-	-	-	-
emesse dal Resto del mondo .....	15.194	15.194	15.194	15.245	15.357	-	-	-	-	-
<b>Quote di fondi comuni</b> .....	<b>347</b>	<b>423</b>	<b>498</b>	<b>574</b>	<b>650</b>	-	-	-	-	-
emesse da residenti .....	343	419	495	570	646	-	-	-	-	-
emesse dal Resto del mondo .....	4	4	4	4	4	-	-	-	-	-
<b>Riserve assicurative e garanzie standard</b> .....	<b>..</b>	<b>..</b>	<b>..</b>	<b>..</b>	<b>..</b>	<b>22.002</b>	<b>21.726</b>	<b>21.229</b>	<b>20.657</b>	<b>19.926</b>
Riserve ramo vita e fondi pensione .....	-	-	-	-	-	-	-	-	-	-
Altre riserve .....	..	..	..	..	..	22.002	21.726	21.229	20.657	19.926
<b>Altri conti attivi e passivi</b> .....	<b>71.870</b>	<b>66.023</b>	<b>69.575</b>	<b>69.040</b>	<b>70.802</b>	<b>170.684</b>	<b>163.687</b>	<b>144.573</b>	<b>149.486</b>	<b>132.481</b>
Crediti commerciali .....	-	-	-	-	-	7.216	7.226	6.933	6.404	9.247
Altri .....	71.870	66.023	69.575	69.040	70.802	163.468	156.461	137.640	143.082	123.234
<b>Totale</b> .....	<b>447.308</b>	<b>477.049</b>	<b>477.784</b>	<b>476.091</b>	<b>482.868</b>	<b>3.179.310</b>	<b>3.219.185</b>	<b>3.283.740</b>	<b>3.281.212</b>	<b>3.283.150</b>

## Amministrazioni centrali

(flussi in milioni di euro)

Strumenti finanziari	ATTIVITÀ					PASSIVITÀ				
	2024 IV trim	2025 I trim	2025 II trim	2025 III trim	2025 IV trim	2024 IV trim	2025 I trim	2025 II trim	2025 III trim	2025 IV trim
<b>Oro monetario e DSP</b> .....	-	-	-	-	-	-	-	-	-	-
<b>Biglietti, monete e depositi a vista</b> .....	<b>-9.897</b>	<b>7.758</b>	<b>5.577</b>	<b>6.850</b>	<b>-3.595</b>	<b>-7.312</b>	<b>32.334</b>	<b>-2.498</b>	<b>-2.377</b>	<b>-26.766</b>
presso IFM .....	-6.467	3.568	757	2.848	6.681	-	-	-	-	-
presso altri residenti .....	-4.530	6.291	2.820	-1.498	-8.025	-7.312	32.334	-2.498	-2.377	-26.766
presso Resto del mondo .....	1.100	-2.100	2.000	5.500	-2.250	-	-	-	-	-
<b>Altri depositi</b> .....	<b>-718</b>	<b>-1.233</b>	<b>1.963</b>	<b>-3.356</b>	<b>-631</b>	<b>-2.608</b>	<b>-5.062</b>	<b>-1.130</b>	<b>-729</b>	<b>-2.091</b>
presso IFM .....	-1.417	668	414	-1.962	-47	-	-	-	-	-
presso altri residenti .....	-	-	-	-	-	-2.608	-5.062	-1.130	-729	-2.091
presso Resto del mondo .....	699	-1.901	1.549	-1.393	-584	-	-	-	-	-
<b>Titoli a breve termine</b> .....	<b>83</b>	<b>-429</b>	<b>-111</b>	<b>-43</b>	<b>1.390</b>	<b>1.403</b>	<b>-1.562</b>	<b>3.776</b>	<b>-3.698</b>	<b>2.706</b>
emessi dalle Amm. pubbliche .....	83	-429	-111	-43	1.390	1.403	-1.562	3.776	-3.698	2.706
emessi da altri residenti .....	-	-	-	-	-	-	-	-	-	-
emessi dal Resto del mondo .....	-	-	-	-	-	-	-	-	-	-
<b>Titoli a medio/lungo termine</b> .....	<b>234</b>	<b>-351</b>	<b>1.833</b>	<b>28</b>	<b>1.234</b>	<b>11.629</b>	<b>42.158</b>	<b>48.177</b>	<b>1.330</b>	<b>34.332</b>
emessi da IFM .....	72	129	65	39	-71	-	-	-	-	-
emessi dalle Amm. centrali: CCT .....	55	-364	-564	-285	..	-5.997	-3.757	-8.063	-8.835	5.292
emessi dalle Amm. centrali: altri .....	335	165	2.387	237	1.190	17.626	45.916	56.240	10.165	29.040
emessi dalle Amm. locali .....	..	..	..	..	..	-	-	-	-	-
emessi da altri residenti .....	-695	-950	232	-46	-279	-	-	-	-	-
emessi dal Resto del mondo .....	466	669	-286	82	393	-	-	-	-	-
<b>Derivati e stock option di dipendenti</b> .....	<b>-358</b>	<b>-202</b>	<b>352</b>	<b>310</b>	<b>-41</b>	<b>2.016</b>	<b>..</b>	<b>..</b>	<b>..</b>	<b>-84</b>
<b>Prestiti a breve termine</b> .....	<b>-3.107</b>	<b>23.821</b>	<b>-14.436</b>	<b>-7.659</b>	<b>1.586</b>	<b>-3.817</b>	<b>3.459</b>	<b>-2.877</b>	<b>-2.856</b>	<b>1.773</b>
di IFM .....	-	-	-	-	-	19	-463	669	-568	589
di altre Società finanziarie .....	-	-	-	-	-	-3.836	3.923	-3.546	-2.289	-279
di Amm. pubbliche .....	-3.107	23.821	-14.436	-7.659	1.586	-	-	-	-	-
di altri residenti .....	-	-	-	-	-	-	-	-	-	-
del Resto del mondo .....	-	-	-	-	-	..	..	..	..	1.463
<b>Prestiti a medio/lungo termine</b> .....	<b>-1.493</b>	<b>-1.045</b>	<b>-393</b>	<b>-50</b>	<b>1.840</b>	<b>6.569</b>	<b>-796</b>	<b>573</b>	<b>15.519</b>	<b>5.594</b>
di IFM .....	-	-	-	-	-	-99	455	-698	596	-149
di altre Società finanziarie .....	-	-	-	-	-	-35	-26	26	-15	73
di Amm. pubbliche .....	-1.493	-1.045	-393	-50	1.840	-26	..	-29	2	-29
di altri residenti .....	-	-	-	-	-	875	-787	1.144	-41	-297
del Resto del mondo .....	-	-	-	-	-	5.853	-438	129	14.977	5.997
<b>Azioni e altre partecipazioni</b> .....	<b>-871</b>	<b>-52</b>	<b>572</b>	<b>16</b>	<b>-353</b>	<b>..</b>	<b>..</b>	<b>..</b>	<b>..</b>	<b>..</b>
emesse da residenti .....	-909	-52	572	-34	-466	..	..	..	..	..
di cui: azioni quotate .....	-1.087	..	..	..	..	-	-	-	-	-
emesse dal Resto del mondo .....	38	..	..	50	113	-	-	-	-	-
<b>Quote di fondi comuni</b> .....	<b>39</b>	<b>76</b>	<b>76</b>	<b>76</b>	<b>76</b>	<b>-</b>	<b>-</b>	<b>-</b>	<b>-</b>	<b>-</b>
emesse da residenti .....	39	76	76	76	76	-	-	-	-	-
emesse dal Resto del mondo .....	..	..	..	..	..	-	-	-	-	-
<b>Riserve assicurative e garanzie standard</b>	<b>..</b>	<b>..</b>	<b>..</b>	<b>..</b>	<b>..</b>	<b>-367</b>	<b>-275</b>	<b>-497</b>	<b>-572</b>	<b>-731</b>
Riserve ramo vita e fondi pensione .....	-	-	-	-	-	-	-	-	-	-
Altre riserve .....	..	..	..	..	..	-367	-275	-497	-572	-731
<b>Altri conti attivi e passivi</b> .....	<b>1.098</b>	<b>-5.848</b>	<b>3.552</b>	<b>-534</b>	<b>1.762</b>	<b>-4.157</b>	<b>-6.998</b>	<b>-19.113</b>	<b>4.914</b>	<b>-17.005</b>
Crediti commerciali .....	-	-	-	-	-	1.412	10	-292	-529	2.843
Altri .....	1.098	-5.848	3.552	-534	1.762	-5.569	-7.008	-18.821	5.443	-19.848
<b>Totale</b> .....	<b>-14.991</b>	<b>22.495</b>	<b>-1.015</b>	<b>-4.362</b>	<b>3.268</b>	<b>3.356</b>	<b>63.258</b>	<b>26.411</b>	<b>11.530</b>	<b>-2.273</b>

## Amministrazioni locali

(consistenze in milioni di euro)

Strumenti finanziari	ATTIVITÀ					PASSIVITÀ				
	2024 IV trim	2025 I trim	2025 II trim	2025 III trim	2025 IV trim	2024 IV trim	2025 I trim	2025 II trim	2025 III trim	2025 IV trim
<b>Oro monetario e DSP</b> .....	-	-	-	-	-	-	-	-	-	-
<b>Biglietti, monete e depositi a vista</b> .....	<b>17.507</b>	<b>17.999</b>	<b>19.119</b>	<b>19.060</b>	<b>19.394</b>	-	-	-	-	-
presso IFM .....	17.507	17.999	19.119	19.060	19.394	-	-	-	-	-
presso altri residenti .....	..	..	..	..	..	-	-	-	-	-
presso Resto del mondo .....	..	..	..	..	..	-	-	-	-	-
<b>Altri depositi</b> .....	<b>4.514</b>	<b>5.119</b>	<b>5.857</b>	<b>6.006</b>	<b>5.766</b>	-	-	-	-	-
presso IFM .....	4.514	5.119	5.857	6.006	5.766	-	-	-	-	-
presso altri residenti .....	-	-	-	-	-	-	-	-	-	-
presso Resto del mondo .....	..	..	..	..	..	-	-	-	-	-
<b>Titoli a breve termine</b> .....	<b>85</b>	<b>156</b>	<b>141</b>	<b>162</b>	<b>98</b>	..	..	..	..	..
emessi dalle Amm. pubbliche .....	85	156	141	162	98	..	..	..	..	..
emessi da altri residenti .....	-	-	-	-	-	-	-	-	-	-
emessi dal Resto del mondo .....	-	-	-	-	-	-	-	-	-	-
<b>Titoli a medio/lungo termine</b> .....	<b>2.670</b>	<b>2.600</b>	<b>2.309</b>	<b>2.307</b>	<b>2.575</b>	<b>8.239</b>	<b>8.173</b>	<b>7.827</b>	<b>7.732</b>	<b>7.415</b>
emessi da IFM .....	180	180	180	180	180	-	-	-	-	-
emessi dalle Amm. centrali: CCT .....	24	18	18	12	19	-	-	-	-	-
emessi dalle Amm. centrali: altri .....	2.210	2.148	1.857	1.860	1.985	-	-	-	-	-
emessi dalle Amm. locali .....	..	..	..	..	..	8.239	8.173	7.827	7.732	7.415
emessi da altri residenti .....	62	59	42	52	122	-	-	-	-	-
emessi dal Resto del mondo .....	194	195	211	203	269	-	-	-	-	-
<b>Derivati e stock option di dipendenti</b> .....	..	..	..	..	..	<b>133</b>	<b>105</b>	<b>96</b>	<b>62</b>	<b>55</b>
<b>Prestiti a breve termine</b> .....	-	-	-	-	-	<b>3.358</b>	<b>3.227</b>	<b>3.531</b>	<b>3.387</b>	<b>3.695</b>
di IFM .....	-	-	-	-	-	2.805	2.738	2.906	2.844	3.085
di altre Società finanziarie .....	-	-	-	-	-	553	490	624	544	610
di Amm. pubbliche .....	-	-	-	-	-	-	-	-	-	-
di altri residenti .....	-	-	-	-	-	-	-	-	-	-
del Resto del mondo .....	-	-	-	-	-	-	-	-	-	-
<b>Prestiti a medio/lungo termine</b> .....	<b>9.502</b>	<b>9.482</b>	<b>9.441</b>	<b>9.589</b>	<b>9.661</b>	<b>98.849</b>	<b>98.794</b>	<b>96.980</b>	<b>97.135</b>	<b>95.634</b>
di IFM .....	-	-	-	-	-	57.325	57.681	56.385	56.649	55.284
di altre Società finanziarie .....	-	-	-	-	-	11.205	10.990	10.939	10.823	10.920
di Amm. pubbliche .....	9.502	9.482	9.441	9.589	9.661	27.175	26.993	26.603	26.571	26.468
di altri residenti .....	-	-	-	-	-	-	-	-	-	-
del Resto del mondo .....	-	-	-	-	-	3.144	3.130	3.053	3.091	2.961
<b>Azioni e altre partecipazioni</b> .....	<b>13.387</b>	<b>13.472</b>	<b>13.446</b>	<b>13.677</b>	<b>13.744</b>	..	..	..	..	..
emesse da residenti .....	13.285	13.368	13.351	13.587	13.654	..	..	..	..	..
di cui: azioni quotate .....	4.049	4.179	4.359	4.300	4.476	-	-	-	-	-
emesse dal Resto del mondo .....	102	103	94	91	90	-	-	-	-	-
<b>Quote di fondi comuni</b> .....	<b>104</b>	<b>107</b>	<b>109</b>	<b>97</b>	<b>99</b>	-	-	-	-	-
emesse da residenti .....	62	62	62	62	62	-	-	-	-	-
emesse dal Resto del mondo .....	42	45	47	35	37	-	-	-	-	-
<b>Riserve assicurative e garanzie standard</b>	<b>1.232</b>	<b>1.267</b>	<b>1.281</b>	<b>1.276</b>	<b>1.276</b>	-	-	-	-	-
Riserve ramo vita e fondi pensione .....	-	-	-	-	-	-	-	-	-	-
Altre riserve .....	1.232	1.267	1.281	1.276	1.276	-	-	-	-	-
<b>Altri conti attivi e passivi</b> .....	<b>19.591</b>	<b>18.937</b>	<b>20.431</b>	<b>19.857</b>	<b>18.284</b>	<b>69.739</b>	<b>69.145</b>	<b>69.030</b>	<b>67.949</b>	<b>73.822</b>
Crediti commerciali .....	-	-	-	-	-	48.296	47.908	47.593	46.740	51.688
Altri .....	19.591	18.937	20.431	19.857	18.284	21.443	21.237	21.437	21.209	22.134
<b>Totale</b> .....	<b>68.591</b>	<b>69.138</b>	<b>72.134</b>	<b>72.030</b>	<b>70.898</b>	<b>180.318</b>	<b>179.445</b>	<b>177.465</b>	<b>176.265</b>	<b>180.621</b>

## Amministrazioni locali

(flussi in milioni di euro)

Strumenti finanziari	ATTIVITÀ					PASSIVITÀ				
	2024 IV trim	2025 I trim	2025 II trim	2025 III trim	2025 IV trim	2024 IV trim	2025 I trim	2025 II trim	2025 III trim	2025 IV trim
<b>Oro monetario e DSP</b> .....	-	-	-	-	-	-	-	-	-	-
<b>Biglietti, monete e depositi a vista</b> .....	<b>484</b>	<b>492</b>	<b>1.120</b>	<b>-59</b>	<b>334</b>	-	-	-	-	-
presso IFM .....	484	492	1.120	-59	334	-	-	-	-	-
presso altri residenti .....	..	..	..	..	..	-	-	-	-	-
presso Resto del mondo .....	..	..	..	..	..	-	-	-	-	-
<b>Altri depositi</b> .....	<b>-251</b>	<b>605</b>	<b>738</b>	<b>149</b>	<b>-240</b>	-	-	-	-	-
presso IFM .....	-251	605	738	149	-240	-	-	-	-	-
presso altri residenti .....	-	-	-	-	-	-	-	-	-	-
presso Resto del mondo .....	..	..	..	..	..	-	-	-	-	-
<b>Titoli a breve termine</b> .....	<b>-106</b>	<b>72</b>	<b>-15</b>	<b>21</b>	<b>-64</b>	..	..	..	..	..
emessi dalle Amm. pubbliche .....	-106	72	-15	21	-64	..	..	..	..	..
emessi da altri residenti .....	-	-	-	-	-	-	-	-	-	-
emessi dal Resto del mondo .....	-	-	-	-	-	-	-	-	-	-
<b>Titoli a medio/lungo termine</b> .....	<b>-78</b>	<b>-46</b>	<b>-329</b>	<b>11</b>	<b>123</b>	<b>-325</b>	<b>-66</b>	<b>-346</b>	<b>-95</b>	<b>-318</b>
emessi da IFM .....	..	..	..	..	..	-	-	-	-	-
emessi dalle Amm. centrali: CCT .....	-127	-6	1	-6	6	-	-	-	-	-
emessi dalle Amm. centrali: altri .....	55	-38	-329	15	121	-	-	-	-	-
emessi dalle Amm. locali .....	..	..	..	..	..	-325	-66	-346	-95	-318
emessi da altri residenti .....	35	-4	-15	11	-70	-	-	-	-	-
emessi dal Resto del mondo .....	-41	2	14	-9	67	-	-	-	-	-
<b>Derivati e stock option di dipendenti</b> .....	<b>-10</b>	..	..	..	<b>-39</b>	..	..	..	..	..
<b>Prestiti a breve termine</b> .....	-	-	-	-	-	<b>56</b>	<b>-131</b>	<b>303</b>	<b>-143</b>	<b>308</b>
di IFM .....	-	-	-	-	-	103	-67	169	-63	241
di altre Società finanziarie .....	-	-	-	-	-	-47	-64	134	-81	66
di Amm. pubbliche .....	-	-	-	-	-	-	-	-	-	-
di altri residenti .....	-	-	-	-	-	-	-	-	-	-
del Resto del mondo .....	-	-	-	-	-	-	-	-	-	-
<b>Prestiti a medio/lungo termine</b> .....	<b>-246</b>	<b>-20</b>	<b>-40</b>	<b>148</b>	<b>72</b>	<b>-1.029</b>	<b>-55</b>	<b>-1.814</b>	<b>155</b>	<b>-1.501</b>
di IFM .....	-	-	-	-	-	-740	356	-1.295	263	-1.364
di altre Società finanziarie .....	-	-	-	-	-	55	-215	-52	-115	97
di Amm. pubbliche .....	-246	-20	-40	148	72	-261	-182	-390	-32	-103
di altri residenti .....	-	-	-	-	-	-	-	-	-	-
del Resto del mondo .....	-	-	-	-	-	-84	-14	-77	38	-130
<b>Azioni e altre partecipazioni</b> .....	<b>181</b>	<b>152</b>	<b>-95</b>	<b>233</b>	<b>69</b>	..	..	..	..	..
emesse da residenti .....	182	151	-98	234	68	..	..	..	..	..
di cui: azioni quotate .....	103	33	-1	3	..	-	-	-	-	-
emesse dal Resto del mondo .....	-1	..	3	-1	1	-	-	-	-	-
<b>Quote di fondi comuni</b> .....	<b>3</b>	<b>4</b>	<b>2</b>	<b>-12</b>	<b>1</b>	-	-	-	-	-
emesse da residenti .....	..	..	..	..	..	-	-	-	-	-
emesse dal Resto del mondo .....	3	4	2	-12	1	-	-	-	-	-
<b>Riserve assicurative e garanzie standard</b>	<b>-4</b>	<b>17</b>	<b>13</b>	<b>-4</b>	<b>-5</b>	-	-	-	-	-
Riserve ramo vita e fondi pensione .....	-	-	-	-	-	-	-	-	-	-
Altre riserve .....	-4	17	13	-4	-5	-	-	-	-	-
<b>Altri conti attivi e passivi</b> .....	<b>-4.020</b>	<b>-654</b>	<b>1.494</b>	<b>-575</b>	<b>-1.573</b>	<b>2.201</b>	<b>-594</b>	<b>-115</b>	<b>-1.082</b>	<b>5.873</b>
Crediti commerciali .....	-	-	-	-	-	-379	-388	-315	-853	4.948
Altri .....	-4.020	-654	1.494	-575	-1.573	2.580	-206	200	-229	925
<b>Totale</b> .....	<b>-4.048</b>	<b>620</b>	<b>2.887</b>	<b>-89</b>	<b>-1.321</b>	<b>903</b>	<b>-845</b>	<b>-1.972</b>	<b>-1.166</b>	<b>4.362</b>

## Enti di previdenza e assistenza sociale

(consistenze in milioni di euro)

Strumenti finanziari	ATTIVITÀ					PASSIVITÀ				
	2024 IV trim	2025 I trim	2025 II trim	2025 III trim	2025 IV trim	2024 IV trim	2025 I trim	2025 II trim	2025 III trim	2025 IV trim
<b>Oro monetario e DSP</b> .....	-	-	-	-	-	-	-	-	-	-
<b>Biglietti, monete e depositi a vista</b> .....	<b>13.752</b>	<b>13.082</b>	<b>13.578</b>	<b>13.440</b>	<b>16.774</b>	-	-	-	-	-
presso IFM .....	13.752	13.082	13.578	13.440	16.774	-	-	-	-	-
presso altri residenti .....	..	..	..	..	..	-	-	-	-	-
presso Resto del mondo .....	..	..	..	..	..	-	-	-	-	-
<b>Altri depositi</b> .....	<b>1.651</b>	<b>1.525</b>	<b>600</b>	<b>1.517</b>	<b>963</b>	-	-	-	-	-
presso IFM .....	1.651	1.525	600	1.517	963	-	-	-	-	-
presso altri residenti .....	-	-	-	-	-	-	-	-	-	-
presso Resto del mondo .....	..	..	..	..	..	-	-	-	-	-
<b>Titoli a breve termine</b> .....	<b>462</b>	<b>13</b>	<b>281</b>	<b>45</b>	<b>100</b>	-	-	-	-	-
emessi dalle Amm. pubbliche .....	462	13	281	45	100	-	-	-	-	-
emessi da altri residenti .....	-	-	-	-	-	-	-	-	-	-
emessi dal Resto del mondo .....	-	-	-	-	-	-	-	-	-	-
<b>Titoli a medio/lungo termine</b> .....	<b>33.137</b>	<b>33.764</b>	<b>34.427</b>	<b>34.057</b>	<b>34.634</b>	-	-	-	-	-
emessi da IFM .....	1.081	1.081	1.081	1.081	1.081	-	-	-	-	-
emessi dalle Amm. centrali: CCT .....	21	22	13	11	11	-	-	-	-	-
emessi dalle Amm. centrali: altri .....	17.690	18.412	18.893	19.100	20.263	-	-	-	-	-
emessi dalle Amm. locali .....	48	47	47	46	46	-	-	-	-	-
emessi da altri residenti .....	4.487	4.740	5.678	5.247	5.069	-	-	-	-	-
emessi dal Resto del mondo .....	9.810	9.463	8.715	8.572	8.163	-	-	-	-	-
<b>Derivati e stock option di dipendenti</b> .....	..	..	..	..	..	..	..	..	..	..
<b>Prestiti a breve termine</b> .....	-	-	-	-	-	<b>77</b>	<b>80</b>	<b>72</b>	<b>63</b>	<b>65</b>
di IFM .....	-	-	-	-	-	77	80	72	63	65
di altre Società finanziarie .....	-	-	-	-	-	-	-	-	-	-
di Amm. pubbliche .....	-	-	-	-	-	..	..	..	..	..
di altri residenti .....	-	-	-	-	-	-	-	-	-	-
del Resto del mondo .....	-	-	-	-	-	-	-	-	-	-
<b>Prestiti a medio/lungo termine</b> .....	<b>3.370</b>	<b>3.436</b>	<b>3.492</b>	<b>3.507</b>	<b>3.651</b>	<b>12</b>	<b>11</b>	<b>11</b>	<b>12</b>	<b>10</b>
di IFM .....	-	-	-	-	-	12	11	11	12	10
di altre Società finanziarie .....	-	-	-	-	-	..	..	..	..	..
di Amm. pubbliche .....	3.370	3.436	3.492	3.507	3.651	-	-	-	-	-
di altri residenti .....	-	-	-	-	-	-	-	-	-	-
del Resto del mondo .....	-	-	-	-	-	-	-	-	-	-
<b>Azioni e altre partecipazioni</b> .....	<b>10.379</b>	<b>10.328</b>	<b>10.401</b>	<b>10.388</b>	<b>10.399</b>	-	-	-	-	-
emesse da residenti .....	8.784	8.818	7.766	7.579	7.519	-	-	-	-	-
di cui: azioni quotate .....	543	596	624	661	543	-	-	-	-	-
emesse dal Resto del mondo .....	1.594	1.510	2.635	2.809	2.880	-	-	-	-	-
<b>Quote di fondi comuni</b> .....	<b>52.927</b>	<b>53.273</b>	<b>53.921</b>	<b>55.533</b>	<b>57.366</b>	-	-	-	-	-
emesse da residenti .....	15.419	15.907	15.185	14.319	15.521	-	-	-	-	-
emesse dal Resto del mondo .....	37.508	37.367	38.736	41.214	41.844	-	-	-	-	-
<b>Riserve assicurative e garanzie standard</b>	..	..	..	..	..	-	-	-	-	-
Riserve ramo vita e fondi pensione .....	-	-	-	-	-	-	-	-	-	-
Altre riserve .....	..	..	..	..	..	-	-	-	-	-
<b>Altri conti attivi e passivi</b> .....	<b>37.152</b>	<b>34.537</b>	<b>41.930</b>	<b>40.078</b>	<b>40.360</b>	<b>24.187</b>	<b>25.918</b>	<b>25.370</b>	<b>28.176</b>	<b>25.813</b>
Crediti commerciali .....	-	-	-	-	-	3.271	3.303	3.340	3.375	3.296
Altri .....	37.152	34.537	41.930	40.078	40.360	20.916	22.615	22.030	24.801	22.517
<b>Totale</b> .....	<b>152.829</b>	<b>149.960</b>	<b>158.629</b>	<b>158.566</b>	<b>164.247</b>	<b>24.276</b>	<b>26.009</b>	<b>25.452</b>	<b>28.250</b>	<b>25.888</b>

## Enti di previdenza e assistenza sociale

(flussi in milioni di euro)

Strumenti finanziari	ATTIVITÀ					PASSIVITÀ				
	2024 IV trim	2025 I trim	2025 II trim	2025 III trim	2025 IV trim	2024 IV trim	2025 I trim	2025 II trim	2025 III trim	2025 IV trim
<b>Oro monetario e DSP</b> .....	-	-	-	-	-	-	-	-	-	-
<b>Biglietti, monete e depositi a vista</b> .....	<b>1.962</b>	<b>-670</b>	<b>496</b>	<b>-138</b>	<b>3.335</b>	-	-	-	-	-
presso IFM .....	1.962	-670	496	-138	3.335	-	-	-	-	-
presso altri residenti .....	..	..	..	..	..	-	-	-	-	-
presso Resto del mondo .....	..	..	..	..	..	-	-	-	-	-
<b>Altri depositi</b> .....	<b>825</b>	<b>-125</b>	<b>-925</b>	<b>917</b>	<b>-554</b>	-	-	-	-	-
presso IFM .....	825	-125	-925	917	-554	-	-	-	-	-
presso altri residenti .....	-	-	-	-	-	-	-	-	-	-
presso Resto del mondo .....	..	..	..	..	..	-	-	-	-	-
<b>Titoli a breve termine</b> .....	<b>-125</b>	<b>-454</b>	<b>270</b>	<b>-237</b>	<b>55</b>	-	-	-	-	-
emessi dalle Amm. pubbliche .....	-125	-454	270	-237	55	-	-	-	-	-
emessi da altri residenti .....	-	-	-	-	-	-	-	-	-	-
emessi dal Resto del mondo .....	-	-	-	-	-	-	-	-	-	-
<b>Titoli a medio/lungo termine</b> .....	<b>1.495</b>	<b>837</b>	<b>334</b>	<b>-239</b>	<b>524</b>	-	-	-	-	-
emessi da IFM .....	..	..	..	..	..	-	-	-	-	-
emessi dalle Amm. centrali: CCT .....	-2	1	-9	-1	..	-	-	-	-	-
emessi dalle Amm. centrali: altri .....	1.331	932	152	338	1.110	-	-	-	-	-
emessi dalle Amm. locali .....	..	-1	..	-1	..	-	-	-	-	-
emessi da altri residenti .....	-359	73	605	-441	-165	-	-	-	-	-
emessi dal Resto del mondo .....	525	-168	-414	-133	-422	-	-	-	-	-
<b>Derivati e stock option di dipendenti</b> .....	..	..	..	..	..	..	..	..	..	..
<b>Prestiti a breve termine</b> .....	-	-	-	-	-	..	<b>3</b>	<b>-8</b>	<b>-9</b>	<b>3</b>
di IFM .....	-	-	-	-	-	..	3	-8	-9	3
di altre Società finanziarie .....	-	-	-	-	-	-	-	-	-	-
di Amm. pubbliche .....	-	-	-	-	-	..	..	..	..	..
di altri residenti .....	-	-	-	-	-	-	-	-	-	-
del Resto del mondo .....	-	-	-	-	-	-	-	-	-	-
<b>Prestiti a medio/lungo termine</b> .....	<b>-28</b>	<b>66</b>	<b>56</b>	<b>15</b>	<b>144</b>	<b>-1</b>	<b>-1</b>	<b>-1</b>	<b>1</b>	<b>-2</b>
di IFM .....	-	-	-	-	-	-1	-1	-1	1	-2
di altre Società finanziarie .....	-	-	-	-	-	..	..	..	..	..
di Amm. pubbliche .....	-28	66	56	15	144	-	-	-	-	-
di altri residenti .....	-	-	-	-	-	-	-	-	-	-
del Resto del mondo .....	-	-	-	-	-	-	-	-	-	-
<b>Azioni e altre partecipazioni</b> .....	<b>-52</b>	<b>26</b>	<b>-5</b>	<b>-165</b>	<b>-101</b>	-	-	-	-	-
emesse da residenti .....	-66	34	-1.053	-186	-61	-	-	-	-	-
di cui: azioni quotate .....	..	..	..	..	..	-	-	-	-	-
emesse dal Resto del mondo .....	15	-8	1.048	21	-40	-	-	-	-	-
<b>Quote di fondi comuni</b> .....	<b>1.058</b>	<b>1.000</b>	<b>419</b>	<b>751</b>	<b>1.511</b>	-	-	-	-	-
emesse da residenti .....	-107	488	-722	-866	1.202	-	-	-	-	-
emesse dal Resto del mondo .....	1.165	512	1.141	1.617	309	-	-	-	-	-
<b>Riserve assicurative e garanzie standard</b>	..	..	..	..	..	-	-	-	-	-
Riserve ramo vita e fondi pensione .....	-	-	-	-	-	-	-	-	-	-
Altre riserve .....	..	..	..	..	..	-	-	-	-	-
<b>Altri conti attivi e passivi</b> .....	<b>9.151</b>	<b>-2.615</b>	<b>7.393</b>	<b>-1.853</b>	<b>282</b>	<b>-6.716</b>	<b>1.731</b>	<b>-548</b>	<b>2.805</b>	<b>-2.363</b>
Crediti commerciali .....	-	-	-	-	-	-348	32	37	35	-79
Altri .....	9.151	-2.615	7.393	-1.853	282	-6.368	1.699	-585	2.770	-2.284
<b>Totale</b> .....	<b>14.287</b>	<b>-1.935</b>	<b>8.038</b>	<b>-949</b>	<b>5.195</b>	<b>-6.717</b>	<b>1.733</b>	<b>-556</b>	<b>2.797</b>	<b>-2.362</b>

## Famiglie e istituzioni senza scopo di lucro al servizio delle famiglie

(consistenze in milioni di euro)

Strumenti finanziari	ATTIVITÀ					PASSIVITÀ				
	2024 IV trim	2025 I trim	2025 II trim	2025 III trim	2025 IV trim	2024 IV trim	2025 I trim	2025 II trim	2025 III trim	2025 IV trim
<b>Oro monetario e DSP</b> .....	-	-	-	-	-	-	-	-	-	-
<b>Biglietti, monete e depositi a vista</b> .....	<b>1.137.928</b>	<b>1.129.556</b>	<b>1.140.898</b>	<b>1.152.471</b>	<b>1.172.764</b>	-	-	-	-	-
presso IFM .....	1.059.540	1.053.595	1.066.660	1.078.553	1.096.538	-	-	-	-	-
presso altri residenti .....	50.950	50.531	50.324	50.813	52.343	-	-	-	-	-
presso Resto del mondo .....	27.438	25.430	23.914	23.105	23.883	-	-	-	-	-
<b>Altri depositi</b> .....	<b>441.772</b>	<b>438.231</b>	<b>432.514</b>	<b>431.822</b>	<b>430.403</b>	-	-	-	-	-
presso IFM .....	406.227	407.767	403.214	403.300	404.012	-	-	-	-	-
presso altri residenti .....	35.545	30.464	29.300	28.522	26.391	-	-	-	-	-
presso Resto del mondo .....	..	..	..	..	..	-	-	-	-	-
<b>Titoli a breve termine</b> .....	<b>35.100</b>	<b>32.473</b>	<b>32.324</b>	<b>30.237</b>	<b>29.448</b>	-	-	-	-	-
emessi dalle Amm. pubbliche .....	31.923	29.793	29.683	27.983	27.397	-	-	-	-	-
emessi da altri residenti .....	..	..	2	2	2	-	-	-	-	-
emessi dal Resto del mondo .....	3.177	2.680	2.638	2.252	2.049	-	-	-	-	-
<b>Titoli a medio/lungo termine</b> .....	<b>460.796</b>	<b>475.775</b>	<b>481.095</b>	<b>481.879</b>	<b>494.165</b>	-	-	-	-	-
emessi da IFM .....	53.249	52.761	56.711	58.222	58.303	-	-	-	-	-
emessi dalle Amm. centrali: CCT .....	4.966	5.180	4.717	4.643	4.655	-	-	-	-	-
emessi dalle Amm. centrali: altri .....	272.908	287.336	292.483	297.159	311.110	-	-	-	-	-
emessi dalle Amm. locali .....	3	3	3	3	3	-	-	-	-	-
emessi da altri residenti .....	19.920	21.275	17.539	12.447	9.081	-	-	-	-	-
emessi dal Resto del mondo .....	109.750	109.221	109.643	109.404	111.012	-	-	-	-	-
<b>Derivati e stock option di dipendenti</b> .....	<b>10.484</b>	<b>10.688</b>	<b>11.175</b>	<b>11.630</b>	<b>11.809</b>	<b>634</b>	<b>642</b>	<b>619</b>	<b>622</b>	<b>641</b>
<b>Prestiti a breve termine</b> .....	<b>8.460</b>	<b>8.348</b>	<b>8.261</b>	<b>8.228</b>	<b>8.192</b>	<b>42.213</b>	<b>41.972</b>	<b>41.708</b>	<b>41.812</b>	<b>42.861</b>
di IFM .....	-	-	-	-	-	40.466	40.254	39.967	39.822	40.717
di altre Società finanziarie .....	-	-	-	-	-	1.748	1.718	1.741	1.990	2.144
di Amm. pubbliche .....	-	-	-	-	-	-	-	-	-	-
di altri residenti .....	8.460	8.348	8.261	8.228	8.192	-	-	-	-	-
del Resto del mondo .....	-	-	-	-	-	-	-	-	-	-
<b>Prestiti a medio/lungo termine</b> .....	-	-	-	-	-	<b>749.920</b>	<b>751.763</b>	<b>757.497</b>	<b>760.705</b>	<b>768.510</b>
di IFM .....	-	-	-	-	-	627.572	629.981	634.934	638.089	643.226
di altre Società finanziarie .....	-	-	-	-	-	118.963	118.331	119.056	119.094	121.619
di Amm. pubbliche .....	-	-	-	-	-	3.385	3.451	3.507	3.522	3.666
di altri residenti .....	-	-	-	-	-	-	-	-	-	-
del Resto del mondo .....	-	-	-	-	-	-	-	-	-	-
<b>Azioni e altre partecipazioni</b> .....	<b>1.784.304</b>	<b>1.895.020</b>	<b>1.945.347</b>	<b>2.001.522</b>	<b>2.077.232</b>	-	-	-	-	-
emesse da residenti .....	1.643.283	1.756.537	1.806.008	1.858.168	1.933.597	-	-	-	-	-
di cui: azioni quotate .....	78.147	86.494	89.758	94.503	99.059	-	-	-	-	-
emesse dal Resto del mondo .....	141.021	138.483	139.339	143.354	143.634	-	-	-	-	-
<b>Quote di fondi comuni</b> .....	<b>843.826</b>	<b>837.374</b>	<b>858.213</b>	<b>890.160</b>	<b>901.938</b>	-	-	-	-	-
emesse da residenti .....	259.645	258.944	273.351	281.109	286.148	-	-	-	-	-
emesse dal Resto del mondo .....	584.181	578.431	584.862	609.052	615.790	-	-	-	-	-
<b>Riserve assicurative e garanzie standard</b>	<b>1.128.429</b>	<b>1.118.842</b>	<b>1.135.781</b>	<b>1.153.660</b>	<b>1.174.437</b>	<b>39.663</b>	<b>39.762</b>	<b>39.853</b>	<b>39.940</b>	<b>40.025</b>
Riserve ramo vita e fondi pensione .....	1.105.219	1.100.525	1.117.129	1.129.677	1.150.437	39.663	39.762	39.853	39.940	40.025
Altre riserve .....	23.210	18.317	18.652	23.983	23.999	-	-	-	-	-
<b>Altri conti attivi e passivi</b> .....	<b>190.301</b>	<b>177.156</b>	<b>178.217</b>	<b>179.545</b>	<b>187.274</b>	<b>206.866</b>	<b>189.853</b>	<b>202.790</b>	<b>203.648</b>	<b>210.042</b>
Crediti commerciali .....	131.625	120.310	125.595	127.424	136.611	128.187	116.808	122.023	123.702	132.783
Altri .....	58.676	56.846	52.622	52.121	50.663	78.680	73.045	80.767	79.946	77.258
<b>Totale</b> .....	<b>6.041.400</b>	<b>6.123.465</b>	<b>6.223.824</b>	<b>6.341.156</b>	<b>6.487.661</b>	<b>1.039.297</b>	<b>1.023.991</b>	<b>1.042.467</b>	<b>1.046.728</b>	<b>1.062.078</b>

## Famiglie e istituzioni senza scopo di lucro al servizio delle famiglie

(flussi in milioni di euro)

Strumenti finanziari	ATTIVITÀ					PASSIVITÀ				
	2024 IV trim	2025 I trim	2025 II trim	2025 III trim	2025 IV trim	2024 IV trim	2025 I trim	2025 II trim	2025 III trim	2025 IV trim
<b>Oro monetario e DSP</b> .....	-	-	-	-	-	-	-	-	-	-
<b>Biglietti, monete e depositi a vista</b> .....	<b>24.984</b>	<b>-11.109</b>	<b>9.456</b>	<b>10.418</b>	<b>21.405</b>	-	-	-	-	-
presso IFM .....	21.874	-5.945	13.066	11.892	17.986	-	-	-	-	-
presso altri residenti .....	1.571	-420	-207	489	1.530	-	-	-	-	-
presso Resto del mondo .....	1.539	-4.744	-3.403	-1.963	1.889	-	-	-	-	-
<b>Altri depositi</b> .....	<b>-1.803</b>	<b>-3.542</b>	<b>-5.717</b>	<b>-691</b>	<b>-1.419</b>	-	-	-	-	-
presso IFM .....	841	1.540	-4.553	86	712	-	-	-	-	-
presso altri residenti .....	-2.645	-5.081	-1.164	-777	-2.131	-	-	-	-	-
presso Resto del mondo .....	..	..	..	..	..	-	-	-	-	-
<b>Titoli a breve termine</b> .....	<b>-1.035</b>	<b>-2.667</b>	<b>-266</b>	<b>-2.071</b>	<b>-861</b>	-	-	-	-	-
emessi dalle Amm. pubbliche .....	-1.128	-2.172	-229	-1.685	-657	-	-	-	-	-
emessi da altri residenti .....	..	..	2	..	..	-	-	-	-	-
emessi dal Resto del mondo .....	93	-495	-39	-386	-205	-	-	-	-	-
<b>Titoli a medio/lungo termine</b> .....	<b>-5.897</b>	<b>17.597</b>	<b>-840</b>	<b>2.497</b>	<b>11.101</b>	-	-	-	-	-
emessi da IFM .....	-1.428	-745	936	1.237	37	-	-	-	-	-
emessi dalle Amm. centrali: CCT .....	-1.217	184	-524	-66	-105	-	-	-	-	-
emessi dalle Amm. centrali: altri .....	-5.257	17.588	1.552	5.894	12.584	-	-	-	-	-
emessi dalle Amm. locali .....	..	..	..	..	..	-	-	-	-	-
emessi da altri residenti .....	1.106	-66	-4.089	-3.728	-2.469	-	-	-	-	-
emessi dal Resto del mondo .....	899	637	1.285	-841	1.054	-	-	-	-	-
<b>Derivati e stock option di dipendenti</b> .....	<b>7</b>	<b>-3</b>	<b>-3</b>	<b>-3</b>	<b>-3</b>	..	..	..	..	..
<b>Prestiti a breve termine</b> .....	<b>-12</b>	<b>-112</b>	<b>-87</b>	<b>-32</b>	<b>-36</b>	<b>712</b>	<b>-60</b>	<b>-121</b>	<b>166</b>	<b>583</b>
di IFM .....	-	-	-	-	-	683	-21	-144	-83	430
di altre Società finanziarie .....	-	-	-	-	-	30	-40	23	249	154
di Amm. pubbliche .....	-	-	-	-	-	-	-	-	-	-
di altri residenti .....	-12	-112	-87	-32	-36	-	-	-	-	-
del Resto del mondo .....	-	-	-	-	-	-	-	-	-	-
<b>Prestiti a medio/lungo termine</b> .....	<b>-</b>	<b>-</b>	<b>-</b>	<b>-</b>	<b>-</b>	<b>5.620</b>	<b>2.448</b>	<b>6.132</b>	<b>3.875</b>	<b>8.560</b>
di IFM .....	-	-	-	-	-	3.608	2.977	5.351	3.397	5.861
di altre Società finanziarie .....	-	-	-	-	-	2.040	-596	725	463	2.556
di Amm. pubbliche .....	-	-	-	-	-	-28	66	56	15	144
di altri residenti .....	-	-	-	-	-	-	-	-	-	-
del Resto del mondo .....	-	-	-	-	-	-	-	-	-	-
<b>Azioni e altre partecipazioni</b> .....	<b>1.748</b>	<b>4.475</b>	<b>17.709</b>	<b>-28.834</b>	<b>-7.903</b>	-	-	-	-	-
emesse da residenti .....	1.474	3.528	16.765	-28.544	-7.433	-	-	-	-	-
di cui: azioni quotate .....	-78	-2.547	-972	-3.062	-1.699	-	-	-	-	-
emesse dal Resto del mondo .....	274	947	943	-290	-470	-	-	-	-	-
<b>Quote di fondi comuni</b> .....	<b>11.089</b>	<b>14.615</b>	<b>8.486</b>	<b>8.312</b>	<b>-797</b>	-	-	-	-	-
emesse da residenti .....	5.074	6.530	8.731	1.989	-3.044	-	-	-	-	-
emesse dal Resto del mondo .....	6.015	8.085	-245	6.323	2.247	-	-	-	-	-
<b>Riserve assicurative e garanzie standard</b>	<b>3.151</b>	<b>-10.497</b>	<b>3.219</b>	<b>13.230</b>	<b>5.000</b>	<b>107</b>	<b>98</b>	<b>91</b>	<b>87</b>	<b>85</b>
Riserve ramo vita e fondi pensione .....	3.234	-5.203	2.928	7.868	5.098	107	98	91	87	85
Altre riserve .....	-84	-5.294	290	5.361	-97	-	-	-	-	-
<b>Altri conti attivi e passivi</b> .....	<b>3.914</b>	<b>-13.029</b>	<b>1.298</b>	<b>1.328</b>	<b>7.729</b>	<b>11.935</b>	<b>-17.014</b>	<b>12.937</b>	<b>858</b>	<b>6.394</b>
Crediti commerciali .....	7.869	-11.315	5.285	1.830	9.186	8.092	-11.379	5.215	1.679	9.081
Altri .....	-3.954	-1.714	-3.986	-501	-1.458	3.843	-5.635	7.721	-821	-2.687
<b>Totale</b> .....	<b>36.146</b>	<b>-4.270</b>	<b>33.253</b>	<b>4.152</b>	<b>34.214</b>	<b>18.375</b>	<b>-14.528</b>	<b>19.039</b>	<b>4.986</b>	<b>15.622</b>

## Resto del mondo

(consistenze in milioni di euro)

Strumenti finanziari	ATTIVITÀ					PASSIVITÀ				
	2024 IV trim	2025 I trim	2025 II trim	2025 III trim	2025 IV trim	2024 IV trim	2025 I trim	2025 II trim	2025 III trim	2025 IV trim
<b>Oro monetario e DSP</b> .....	<b>26.376</b>	<b>25.825</b>	<b>24.643</b>	<b>24.545</b>	<b>24.499</b>	<b>225.166</b>	<b>254.151</b>	<b>246.483</b>	<b>281.316</b>	<b>314.414</b>
<b>Biglietti, monete e depositi a vista</b> .....	<b>498.707</b>	<b>518.621</b>	<b>492.883</b>	<b>482.715</b>	<b>450.891</b>	<b>234.050</b>	<b>248.511</b>	<b>303.777</b>	<b>306.065</b>	<b>301.996</b>
presso IFM .....	495.853	483.776	462.271	450.909	429.020	-	-	-	-	-
presso altri residenti .....	2.853	34.845	30.612	31.806	21.870	-	-	-	-	-
presso Resto del mondo .....	-	-	-	-	-	234.050	248.511	303.777	306.065	301.996
<b>Altri depositi</b> .....	<b>341.285</b>	<b>355.003</b>	<b>409.153</b>	<b>438.692</b>	<b>447.012</b>	<b>66.949</b>	<b>66.333</b>	<b>70.156</b>	<b>70.469</b>	<b>68.828</b>
presso IFM .....	341.285	355.003	409.153	438.692	447.012	-	-	-	-	-
presso altri residenti .....	-	-	-	-	-	-	-	-	-	-
presso Resto del mondo .....	-	-	-	-	-	66.949	66.333	70.156	70.469	68.828
<b>Titoli a breve termine</b> .....	<b>68.707</b>	<b>70.512</b>	<b>71.326</b>	<b>71.072</b>	<b>70.127</b>	<b>35.806</b>	<b>33.590</b>	<b>35.489</b>	<b>30.618</b>	<b>31.413</b>
emessi dalle Amm. pubbliche .....	62.134	63.452	65.485	64.112	65.175	-	-	-	-	-
emessi da altri residenti .....	6.573	7.060	5.841	6.959	4.952	-	-	-	-	-
emessi dal Resto del mondo .....	-	-	-	-	-	35.806	33.590	35.489	30.618	31.413
<b>Titoli a medio/lungo termine</b> .....	<b>1.105.839</b>	<b>1.130.682</b>	<b>1.204.087</b>	<b>1.207.412</b>	<b>1.240.508</b>	<b>870.179</b>	<b>892.664</b>	<b>905.591</b>	<b>928.844</b>	<b>941.262</b>
emessi da IFM .....	146.751	146.861	148.990	150.591	152.241	-	-	-	-	-
emessi dalle Amm. centrali: CCT .....	21.058	21.692	23.103	18.633	15.728	-	-	-	-	-
emessi dalle Amm. centrali: altri .....	691.634	711.018	774.222	778.322	805.240	-	-	-	-	-
emessi dalle Amm. locali .....	7.129	7.087	6.962	7.026	6.938	-	-	-	-	-
emessi da altri residenti .....	239.267	244.024	250.810	252.841	260.361	-	-	-	-	-
emessi dal Resto del mondo .....	-	-	-	-	-	870.179	892.664	905.591	928.844	941.262
<b>Derivati e stock option di dipendenti</b> .....	<b>230.272</b>	<b>227.765</b>	<b>230.864</b>	<b>229.171</b>	<b>243.883</b>	<b>229.986</b>	<b>236.080</b>	<b>240.867</b>	<b>241.585</b>	<b>261.989</b>
<b>Prestiti a breve termine</b> .....	<b>142.661</b>	<b>115.687</b>	<b>112.421</b>	<b>114.366</b>	<b>111.166</b>	<b>110.410</b>	<b>103.207</b>	<b>103.473</b>	<b>109.241</b>	<b>113.028</b>
di IFM .....	-	-	-	-	-	74.672	71.177	71.344	76.524	79.516
di altre Società finanziarie .....	-	-	-	-	-	3.180	2.681	3.483	3.632	3.704
di Amm. pubbliche .....	-	-	-	-	-	..	..	..	..	..
di altri residenti .....	-	-	-	-	-	32.558	29.348	28.647	29.085	29.807
del Resto del mondo .....	142.661	115.687	112.421	114.366	111.166	-	-	-	-	-
<b>Prestiti a medio/lungo termine</b> .....	<b>292.604</b>	<b>294.115</b>	<b>297.223</b>	<b>310.125</b>	<b>310.598</b>	<b>161.301</b>	<b>164.004</b>	<b>166.007</b>	<b>170.618</b>	<b>167.160</b>
di IFM .....	-	-	-	-	-	78.644	80.516	83.019	88.570	85.364
di altre Società finanziarie .....	-	-	-	-	-	13.939	14.249	14.618	13.276	14.766
di Amm. pubbliche .....	-	-	-	-	-	46.722	46.583	46.734	46.770	45.561
di altri residenti .....	-	-	-	-	-	21.996	22.656	21.636	22.002	21.469
del Resto del mondo .....	292.604	294.115	297.223	310.125	310.598	-	-	-	-	-
<b>Azioni e altre partecipazioni</b> .....	<b>748.381</b>	<b>807.382</b>	<b>827.049</b>	<b>866.601</b>	<b>899.055</b>	<b>850.805</b>	<b>843.560</b>	<b>839.371</b>	<b>862.840</b>	<b>879.993</b>
emesse da residenti .....	748.381	807.382	827.049	866.601	899.055	-	-	-	-	-
di cui: azioni quotate .....	338.333	389.148	412.084	449.475	479.678	-	-	-	-	-
emesse dal Resto del mondo .....	-	-	-	-	-	850.805	843.560	839.371	862.840	879.993
<b>Quote di fondi comuni</b> .....	<b>48.918</b>	<b>49.337</b>	<b>49.818</b>	<b>50.429</b>	<b>51.029</b>	<b>999.771</b>	<b>987.969</b>	<b>1.004.103</b>	<b>1.046.133</b>	<b>1.069.943</b>
emesse da residenti .....	48.918	49.337	49.818	50.429	51.029	-	-	-	-	-
emesse dal Resto del mondo .....	-	-	-	-	-	999.771	987.969	1.004.103	1.046.133	1.069.943
<b>Riserve assicurative e garanzie standard</b>	<b>5.319</b>	<b>16.576</b>	<b>16.505</b>	<b>5.612</b>	<b>5.608</b>	<b>42.624</b>	<b>41.770</b>	<b>43.848</b>	<b>41.235</b>	<b>42.415</b>
Riserve ramo vita e fondi pensione .....	2.659	8.288	8.252	2.806	2.804	36.961	36.764	36.548	36.178	35.856
Altre riserve .....	2.659	8.288	8.252	2.806	2.804	5.663	5.006	7.300	5.058	6.559
<b>Altri conti attivi e passivi</b> .....	<b>170.427</b>	<b>168.675</b>	<b>168.994</b>	<b>171.712</b>	<b>170.734</b>	<b>177.314</b>	<b>179.181</b>	<b>178.907</b>	<b>175.797</b>	<b>176.428</b>
Crediti commerciali .....	124.365	123.054	124.703	123.752	125.299	126.144	127.036	127.292	125.201	128.509
Altri .....	46.061	45.621	44.291	47.961	45.434	51.170	52.145	51.615	50.596	47.919
<b>Totale</b> .....	<b>3.679.495</b>	<b>3.780.180</b>	<b>3.904.967</b>	<b>3.972.451</b>	<b>4.025.111</b>	<b>4.004.359</b>	<b>4.051.021</b>	<b>4.138.071</b>	<b>4.264.760</b>	<b>4.368.872</b>

## Resto del mondo

(flussi in milioni di euro)

Strumenti finanziari	ATTIVITÀ					PASSIVITÀ				
	2024 IV trim	2025 I trim	2025 II trim	2025 III trim	2025 IV trim	2024 IV trim	2025 I trim	2025 II trim	2025 III trim	2025 IV trim
<b>Oro monetario e DSP</b> .....	..	..	..	..	..	<b>-464</b>	<b>41</b>	<b>311</b>	<b>-493</b>	<b>53</b>
<b>Biglietti, monete e depositi a vista</b> .....	<b>-29.416</b>	<b>19.916</b>	<b>-25.738</b>	<b>-10.168</b>	<b>-31.824</b>	<b>10.037</b>	<b>15.159</b>	<b>58.660</b>	<b>634</b>	<b>-5.148</b>
presso IFM .....	-26.146	-12.076	-21.504	-11.362	-21.889	-	-	-	-	-
presso altri residenti .....	-3.270	31.992	-4.234	1.194	-9.935	-	-	-	-	-
presso Resto del mondo .....	-	-	-	-	-	10.037	15.159	58.660	634	-5.148
<b>Altri depositi</b> .....	<b>-5.856</b>	<b>15.595</b>	<b>58.159</b>	<b>29.731</b>	<b>8.586</b>	<b>-323</b>	<b>-626</b>	<b>4.319</b>	<b>391</b>	<b>-1.901</b>
presso IFM .....	-5.856	15.595	58.159	29.731	8.586	-	-	-	-	-
presso altri residenti .....	-	-	-	-	-	-	-	-	-	-
presso Resto del mondo .....	-	-	-	-	-	-323	-626	4.319	391	-1.901
<b>Titoli a breve termine</b> .....	<b>1.819</b>	<b>1.900</b>	<b>883</b>	<b>-171</b>	<b>-911</b>	<b>-3.260</b>	<b>-2.309</b>	<b>2.065</b>	<b>-4.857</b>	<b>1.335</b>
emessi dalle Amm. pubbliche .....	1.895	1.376	2.064	-1.301	1.091	-	-	-	-	-
emessi da altri residenti .....	-77	524	-1.182	1.131	-2.002	-	-	-	-	-
emessi dal Resto del mondo .....	-	-	-	-	-	-3.260	-2.309	2.065	-4.857	1.335
<b>Titoli a medio/lungo termine</b> .....	<b>39.629</b>	<b>33.533</b>	<b>64.010</b>	<b>5.863</b>	<b>33.682</b>	<b>12.984</b>	<b>33.932</b>	<b>16.399</b>	<b>25.857</b>	<b>10.808</b>
emessi da IFM .....	3.702	1.313	2.877	908	2.021	-	-	-	-	-
emessi dalle Amm. centrali: CCT .....	379	596	1.544	-4.457	-2.982	-	-	-	-	-
emessi dalle Amm. centrali: altri .....	28.186	25.542	53.350	7.768	26.870	-	-	-	-	-
emessi dalle Amm. locali .....	-317	29	-193	54	-142	-	-	-	-	-
emessi da altri residenti .....	7.679	6.052	6.433	1.589	7.915	-	-	-	-	-
emessi dal Resto del mondo .....	-	-	-	-	-	12.984	33.932	16.399	25.857	10.808
<b>Derivati e stock option di dipendenti</b> .....	<b>1.890</b>	<b>141</b>	<b>-317</b>	<b>2.804</b>	<b>88</b>	..	..	..	..	..
<b>Prestiti a breve termine</b> .....	<b>-1.908</b>	<b>-21.010</b>	<b>-4.546</b>	<b>865</b>	<b>-6.760</b>	<b>-762</b>	<b>-2.788</b>	<b>235</b>	<b>5.442</b>	<b>2.545</b>
di IFM .....	-	-	-	-	-	-1.724	-3.246	771	5.238	3.050
di altre Società finanziarie .....	-	-	-	-	-	-70	6	..	10	6
di Amm. pubbliche .....	-	-	-	-	-	..	..	..	..	..
di altri residenti .....	-	-	-	-	-	1.032	453	-536	194	-510
del Resto del mondo .....	-1.908	-21.010	-4.546	865	-6.760	-	-	-	-	-
<b>Prestiti a medio/lungo termine</b> .....	<b>5.398</b>	<b>795</b>	<b>2.891</b>	<b>13.251</b>	<b>-331</b>	<b>2.070</b>	<b>3.267</b>	<b>3.921</b>	<b>5.106</b>	<b>-4.087</b>
di IFM .....	-	-	-	-	-	1.670	2.761	4.215	5.642	-3.224
di altre Società finanziarie .....	-	-	-	-	-	963	-139	528	-897	1.242
di Amm. pubbliche .....	-	-	-	-	-	-1.374	-139	151	36	-1.226
di altri residenti .....	-	-	-	-	-	812	784	-973	325	-879
del Resto del mondo .....	5.398	795	2.891	13.251	-331	-	-	-	-	-
<b>Azioni e altre partecipazioni</b> .....	<b>-3.765</b>	<b>9.990</b>	<b>-5.614</b>	<b>6.243</b>	<b>1.065</b>	<b>9.487</b>	<b>1.335</b>	<b>2.177</b>	<b>18.811</b>	<b>3.710</b>
emesse da residenti .....	-3.765	9.990	-5.614	6.243	1.065	-	-	-	-	-
di cui: azioni quotate .....	-3.037	1.018	-429	1.314	-550	-	-	-	-	-
emesse dal Resto del mondo .....	-	-	-	-	-	9.487	1.335	2.177	18.811	3.710
<b>Quote di fondi comuni</b> .....	<b>1.153</b>	<b>422</b>	<b>458</b>	<b>686</b>	<b>677</b>	<b>8.626</b>	<b>14.411</b>	<b>4.621</b>	<b>13.389</b>	<b>5.525</b>
emesse da residenti .....	1.153	422	458	686	677	-	-	-	-	-
emesse dal Resto del mondo .....	-	-	-	-	-	8.626	14.411	4.621	13.389	5.525
<b>Riserve assicurative e garanzie standard</b>	<b>-17</b>	<b>11.284</b>	<b>-31</b>	<b>-10.890</b>	<b>-7</b>	<b>-225</b>	<b>-903</b>	<b>2.064</b>	<b>-2.719</b>	<b>1.037</b>
Riserve ramo vita e fondi pensione .....	-8	5.642	-15	-5.445	-3	-450	-258	-254	-477	-464
Altre riserve .....	-8	5.642	-15	-5.445	-3	224	-645	2.318	-2.242	1.501
<b>Altri conti attivi e passivi</b> .....	<b>7.019</b>	<b>-756</b>	<b>271</b>	<b>2.652</b>	<b>-906</b>	<b>657</b>	<b>-990</b>	<b>2.225</b>	<b>-3.120</b>	<b>2.984</b>
Crediti commerciali .....	6.403	-1.290	1.489	-1.022	1.622	3.325	899	277	-2.092	3.312
Altri .....	616	533	-1.218	3.673	-2.528	-2.668	-1.889	1.948	-1.028	-329
<b>Totale</b> .....	<b>15.946</b>	<b>71.809</b>	<b>90.425</b>	<b>40.867</b>	<b>3.357</b>	<b>38.826</b>	<b>60.529</b>	<b>96.996</b>	<b>58.443</b>	<b>16.861</b>

## Totale degli strumenti finanziari

(consistenze in milioni di euro)

Strumenti finanziari	2024 I trim	2024 II trim	2024 III trim	2024 IV trim	2025 I trim	2025 II trim	2025 III trim	2025 IV trim
<b>Oro monetario e DSP .....</b>	<b>213.651</b>	<b>224.346</b>	<b>238.208</b>	<b>251.542</b>	<b>279.976</b>	<b>271.126</b>	<b>305.860</b>	<b>338.914</b>
<b>Biglietti, monete e depositi a vista .....</b>	<b>2.803.263</b>	<b>2.843.863</b>	<b>2.764.763</b>	<b>2.784.051</b>	<b>2.785.696</b>	<b>2.849.699</b>	<b>2.851.121</b>	<b>2.845.683</b>
presso IFM .....	2.365.537	2.390.503	2.319.155	2.330.627	2.285.347	2.296.259	2.297.614	2.319.077
presso altri residenti .....	227.064	224.903	224.848	219.373	251.838	249.663	247.442	224.610
presso Resto del mondo .....	210.662	228.456	220.760	234.050	248.511	303.777	306.065	301.996
<b>Altri depositi .....</b>	<b>1.356.018</b>	<b>1.327.162</b>	<b>1.326.923</b>	<b>1.289.108</b>	<b>1.296.652</b>	<b>1.339.072</b>	<b>1.363.418</b>	<b>1.382.017</b>
presso IFM .....	1.240.869	1.219.766	1.216.125	1.181.226	1.194.449	1.234.174	1.258.938	1.281.268
presso altri residenti .....	45.151	44.167	43.541	40.933	35.871	34.741	34.012	31.920
presso Resto del mondo .....	69.998	63.229	67.257	66.949	66.333	70.156	70.469	68.828
<b>Titoli a breve termine .....</b>	<b>163.989</b>	<b>174.567</b>	<b>174.327</b>	<b>172.657</b>	<b>169.292</b>	<b>173.612</b>	<b>166.156</b>	<b>167.638</b>
emessi dalle Amm. pubbliche .....	123.386	130.825	128.449	129.973	128.317	132.048	128.212	130.909
emessi da altri residenti .....	6.348	6.490	6.810	6.878	7.385	6.075	7.326	5.317
emessi dal Resto del mondo .....	34.255	37.251	39.069	35.806	33.590	35.489	30.618	31.413
<b>Titoli a medio/lungo termine .....</b>	<b>3.859.273</b>	<b>3.898.067</b>	<b>4.049.146</b>	<b>4.078.679</b>	<b>4.128.372</b>	<b>4.235.109</b>	<b>4.244.006</b>	<b>4.319.731</b>
emessi da IFM .....	309.899	316.383	316.106	319.514	322.765	325.759	326.530	325.861
emessi dalle Amm. centrali:CCT .....	132.706	137.251	143.666	137.567	134.030	126.722	117.889	124.280
emessi dalle Amm. centrali: altri .....	2.189.434	2.198.097	2.274.825	2.289.679	2.313.328	2.407.036	2.403.281	2.436.089
emessi dalle Amm. locali .....	9.008	8.660	8.563	8.239	8.173	7.827	7.732	7.415
emessi da altri residenti .....	436.979	442.258	451.694	453.501	457.411	462.175	459.730	484.823
emessi dal Resto del mondo .....	781.246	795.418	854.291	870.179	892.664	905.591	928.844	941.262
<b>Derivati e stock option di dipendenti .....</b>	<b>238.063</b>	<b>214.924</b>	<b>509.572</b>	<b>497.033</b>	<b>499.952</b>	<b>508.204</b>	<b>505.292</b>	<b>540.102</b>
<b>Prestiti a breve termine .....</b>	<b>608.033</b>	<b>619.879</b>	<b>628.177</b>	<b>621.872</b>	<b>619.717</b>	<b>617.277</b>	<b>608.051</b>	<b>618.806</b>
di IFM .....	336.368	349.135	356.219	345.795	347.969	365.825	364.946	372.641
di altre Società finanziarie .....	69.317	69.470	64.300	64.671	66.130	63.638	59.912	63.214
di Amm. pubbliche .....	19.403	20.713	20.452	17.344	41.165	26.729	19.070	20.656
di altri residenti .....	49.669	48.948	47.879	51.401	48.766	48.664	49.757	51.129
del Resto del mondo .....	133.276	131.613	139.327	142.661	115.687	112.421	114.366	111.166
<b>Prestiti a medio/lungo termine .....</b>	<b>2.250.041</b>	<b>2.240.122</b>	<b>2.221.441</b>	<b>2.229.962</b>	<b>2.232.330</b>	<b>2.240.608</b>	<b>2.264.462</b>	<b>2.272.593</b>
di IFM .....	1.410.393	1.404.517	1.387.073	1.387.817	1.392.922	1.399.983	1.414.916	1.417.312
di altre Società finanziarie .....	343.450	343.081	339.987	342.323	338.862	336.885	332.126	335.806
di Amm. pubbliche .....	124.314	123.812	123.591	121.834	120.835	120.458	120.570	122.643
di altri residenti .....	82.592	84.229	83.347	85.384	85.596	86.060	86.724	86.234
del Resto del mondo .....	289.293	284.482	287.444	292.604	294.115	297.223	310.125	310.598
<b>Azioni e altre partecipazioni .....</b>	<b>4.342.486</b>	<b>4.330.707</b>	<b>4.424.078</b>	<b>4.458.554</b>	<b>4.676.203</b>	<b>4.777.130</b>	<b>4.991.188</b>	<b>5.137.101</b>
emesse da residenti .....	3.520.130	3.509.051	3.591.676	3.607.750	3.832.643	3.937.759	4.128.348	4.257.108
di cui: azioni quotate .....	667.667	656.816	685.973	684.789	767.915	807.540	888.474	947.541
emesse dal Resto del mondo .....	822.356	821.656	832.402	850.805	843.560	839.371	862.840	879.993
<b>Quote di fondi comuni .....</b>	<b>1.368.965</b>	<b>1.386.269</b>	<b>1.425.453</b>	<b>1.463.176</b>	<b>1.451.681</b>	<b>1.476.054</b>	<b>1.527.215</b>	<b>1.559.503</b>
emesse da residenti .....	402.249	414.372	448.362	463.405	463.712	471.951	481.082	489.560
emesse dal Resto del mondo .....	966.716	971.897	977.091	999.771	987.969	1.004.103	1.046.133	1.069.943
<b>Riserve assicurative e garanzie standard</b>	<b>1.190.688</b>	<b>1.186.843</b>	<b>1.215.269</b>	<b>1.228.609</b>	<b>1.230.336</b>	<b>1.249.333</b>	<b>1.253.260</b>	<b>1.274.764</b>
Riserve ramo vita e fondi pensione .....	1.072.535	1.067.937	1.095.765	1.107.878	1.108.813	1.125.382	1.132.483	1.153.241
Altre riserve .....	118.153	118.906	119.504	120.731	121.522	123.952	120.777	121.523
<b>Altri conti attivi e passivi .....</b>	<b>1.388.682</b>	<b>1.360.780</b>	<b>1.363.235</b>	<b>1.369.590</b>	<b>1.347.192</b>	<b>1.350.376</b>	<b>1.358.346</b>	<b>1.363.015</b>
Crediti commerciali .....	962.221	953.323	950.055	959.399	950.453	960.463	965.286	992.199
Altri .....	426.461	407.457	413.181	410.191	396.739	389.913	393.059	370.817
<b>Totale .....</b>	<b>19.783.152</b>	<b>19.807.529</b>	<b>20.340.594</b>	<b>20.444.832</b>	<b>20.717.399</b>	<b>21.087.600</b>	<b>21.438.374</b>	<b>21.819.867</b>

## Totale degli strumenti finanziari

(flussi in milioni di euro)

Strumenti finanziari	2024 I trim	2024 II trim	2024 III trim	2024 IV trim	2025 I trim	2025 II trim	2025 III trim	2025 IV trim
<b>Oro monetario e DSP .....</b>	<b>117</b>	<b>-14</b>	<b>430</b>	<b>-464</b>	<b>41</b>	<b>311</b>	<b>-493</b>	<b>53</b>
<b>Biglietti, monete e depositi a vista .....</b>	<b>-126.100</b>	<b>40.547</b>	<b>-78.947</b>	<b>15.305</b>	<b>2.370</b>	<b>67.465</b>	<b>-233</b>	<b>-6.781</b>
presso IFM .....	-141.787	24.936	-71.340	10.743	-45.253	10.981	1.354	21.134
presso altri residenti .....	-4.373	-2.160	-55	-5.475	32.465	-2.175	-2.221	-22.767
presso Resto del mondo .....	20.060	17.771	-7.552	10.037	15.159	58.660	634	-5.148
<b>Altri depositi .....</b>	<b>-68.330</b>	<b>-29.742</b>	<b>656</b>	<b>-42.206</b>	<b>9.263</b>	<b>46.870</b>	<b>24.620</b>	<b>18.603</b>
presso IFM .....	-61.593	-22.067	-2.708	-39.275	14.952	43.681	24.958	22.596
presso altri residenti .....	-3.195	-984	-626	-2.608	-5.062	-1.130	-729	-2.091
presso Resto del mondo .....	-3.542	-6.691	3.990	-323	-626	4.319	391	-1.901
<b>Titoli a breve termine .....</b>	<b>-4.285</b>	<b>10.750</b>	<b>-706</b>	<b>-1.772</b>	<b>-3.329</b>	<b>4.567</b>	<b>-7.293</b>	<b>2.029</b>
emessi dalle Amm. pubbliche .....	3.299	7.447	-2.628	1.403	-1.562	3.776	-3.698	2.706
emessi da altri residenti .....	197	167	334	86	542	-1.273	1.262	-2.012
emessi dal Resto del mondo .....	-7.781	3.136	1.587	-3.260	-2.309	2.065	-4.857	1.335
<b>Titoli a medio/lungo termine .....</b>	<b>77.458</b>	<b>77.531</b>	<b>30.318</b>	<b>31.960</b>	<b>79.570</b>	<b>71.445</b>	<b>21.923</b>	<b>68.562</b>
emessi da IFM .....	8.856	2.833	-2.902	2.731	1.710	2.909	-1.405	-940
emessi dalle Amm. centrali:CCT .....	-8.959	5.114	5.924	-5.997	-3.757	-8.063	-8.835	5.292
emessi dalle Amm. centrali: altri .....	46.397	45.159	869	17.626	45.916	56.240	10.165	29.040
emessi dalle Amm. locali .....	-76	-348	-97	-325	-66	-346	-95	-318
emessi da altri residenti .....	961	3.509	4.223	4.940	1.835	4.306	-3.764	24.680
emessi dal Resto del mondo .....	30.279	21.264	22.301	12.984	33.932	16.399	25.857	10.808
<b>Derivati e stock option di dipendenti .....</b>	<b>-1.016</b>	<b>-1.484</b>	<b>4.114</b>	<b>3.280</b>	<b>-2.898</b>	<b>-2.630</b>	<b>-1.526</b>	<b>-1.298</b>
<b>Prestiti a breve termine .....</b>	<b>7.271</b>	<b>13.700</b>	<b>11.263</b>	<b>-16.687</b>	<b>7.398</b>	<b>-3.396</b>	<b>-10.198</b>	<b>6.667</b>
di IFM .....	-58	11.886	7.562	-11.003	1.599	18.806	-388	7.798
di altre Società finanziarie .....	1.182	1.451	-3.820	400	1.961	-3.283	-3.866	3.904
di Amm. pubbliche .....	15.327	1.310	-261	-3.107	23.821	-14.436	-7.659	1.586
di altri residenti .....	-713	-894	-1.150	-1.068	1.028	63	848	140
del Resto del mondo .....	-8.467	-52	8.933	-1.908	-21.010	-4.546	865	-6.760
<b>Prestiti a medio/lungo termine .....</b>	<b>-11.470</b>	<b>-6.362</b>	<b>-15.347</b>	<b>10.723</b>	<b>4.742</b>	<b>11.409</b>	<b>25.760</b>	<b>8.523</b>
di IFM .....	-2.299	-4.859	-15.672	1.252	8.515	10.104	14.789	3.990
di altre Società finanziarie .....	-4.508	810	-2.606	3.656	-3.905	-1.719	-3.017	3.645
di Amm. pubbliche .....	-294	-502	-222	-1.766	-999	-377	112	2.056
di altri residenti .....	2.443	2.399	-74	2.184	336	510	624	-837
del Resto del mondo .....	-6.812	-4.210	3.226	5.398	795	2.891	13.251	-331
<b>Azioni e altre partecipazioni .....</b>	<b>-11.275</b>	<b>-34.164</b>	<b>24.219</b>	<b>16.588</b>	<b>7.237</b>	<b>10.010</b>	<b>46.229</b>	<b>6.811</b>
emesse da residenti .....	-14.843	-31.703	13.882	7.102	5.902	7.833	27.418	3.101
di cui: azioni quotate .....	-3.853	-560	1.702	-4.986	-2.052	1.106	18.104	-1.000
emesse dal Resto del mondo .....	3.568	-2.461	10.336	9.487	1.335	2.177	18.811	3.710
<b>Quote di fondi comuni .....</b>	<b>-2.846</b>	<b>5.837</b>	<b>6.490</b>	<b>17.790</b>	<b>18.171</b>	<b>8.403</b>	<b>17.334</b>	<b>10.990</b>
emesse da residenti .....	3.820	12.362	3.488	9.165	3.760	3.782	3.945	5.465
emesse dal Resto del mondo .....	-6.665	-6.525	3.002	8.626	14.411	4.621	13.389	5.525
<b>Riserve assicurative e garanzie standard</b>	<b>-6.918</b>	<b>-1.921</b>	<b>1.514</b>	<b>2.732</b>	<b>253</b>	<b>5.131</b>	<b>-810</b>	<b>5.409</b>
Riserve ramo vita e fondi pensione .....	-5.902	-2.345	902	3.226	439	2.913	2.423	5.094
Altre riserve .....	-1.015	424	611	-494	-186	2.218	-3.233	315
<b>Altri conti attivi e passivi .....</b>	<b>-46.441</b>	<b>-28.348</b>	<b>3.947</b>	<b>4.005</b>	<b>-24.261</b>	<b>5.635</b>	<b>7.893</b>	<b>7.095</b>
Crediti commerciali .....	-17.468	-9.024	-2.073	7.317	-8.917	9.872	4.753	26.991
Altri .....	-28.972	-19.324	6.020	-3.311	-15.344	-4.237	3.140	-19.896
<b>Totale .....</b>	<b>-193.836</b>	<b>46.331</b>	<b>-12.049</b>	<b>41.255</b>	<b>98.557</b>	<b>225.220</b>	<b>123.206</b>	<b>126.663</b>

Tutti i fascicoli della collana Statistiche sono disponibili sul sito internet della Banca d'Italia:  
<http://www.bancaditalia.it/pubblicazioni>

Eventuali chiarimenti sui dati contenuti in questa pubblicazione possono essere richiesti via e-mail all'indirizzo: [statistiche@bancaditalia.it](mailto:statistiche@bancaditalia.it)

Pubblicazione non soggetta a registrazione ai sensi dell'art. 3 bis della L. 103/2012