

# Conti finanziari

17 gennaio 2022

Per informazioni: [statistiche@bancaditalia.it](mailto:statistiche@bancaditalia.it)  
[www.bancaditalia.it/statistiche/index.html](http://www.bancaditalia.it/statistiche/index.html)

Figura 1

## Attività finanziarie delle famiglie (flussi in miliardi di euro)

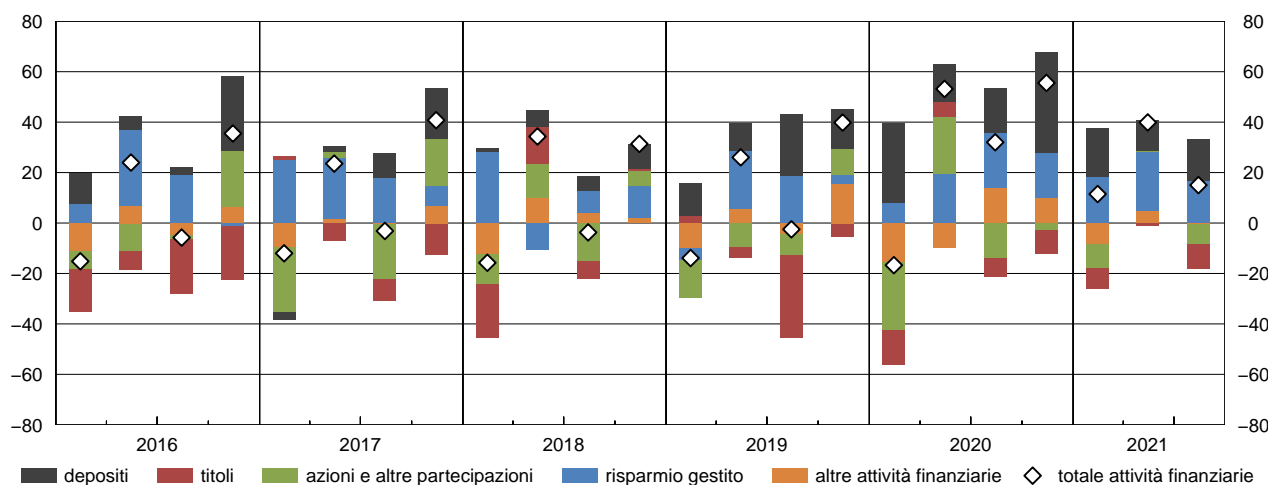

Nel terzo trimestre del 2021 le famiglie hanno acquisito attività finanziarie per 15 miliardi di euro. La vendita di titoli di debito (-10,1 miliardi di euro), di azioni e partecipazioni (-7,9 miliardi di euro) e di altre attività finanziarie (-0,3 miliardi di euro) è stata più che compensata dall'aumento dei depositi (16,9 miliardi di euro) e dall'acquisto degli strumenti del risparmio gestito (16,4 miliardi di euro).

Figura 2

## Passività finanziarie delle famiglie (flussi in miliardi di euro)

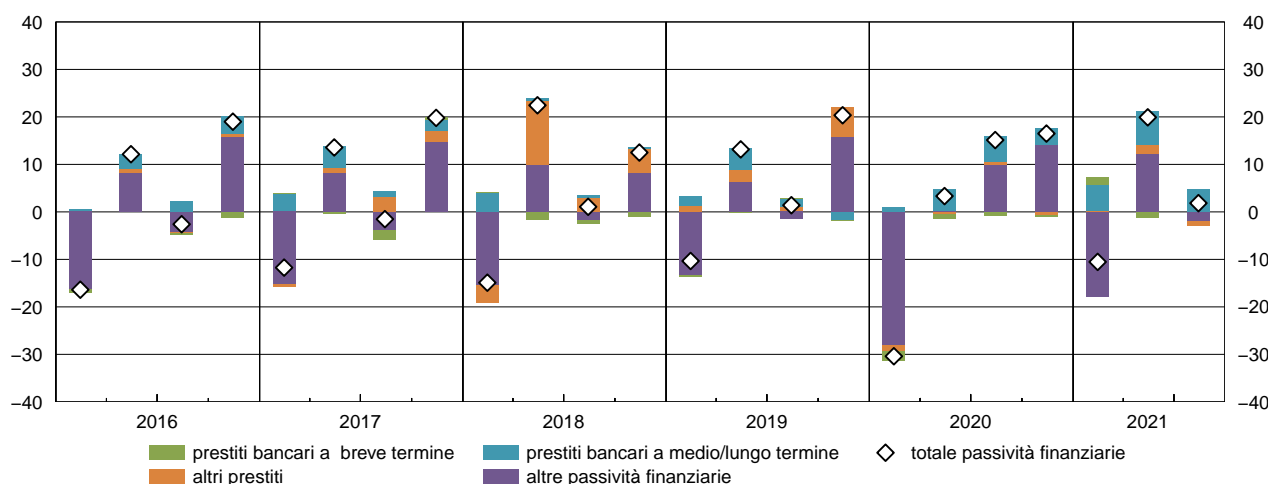

Nel terzo trimestre del 2021 le passività finanziarie delle famiglie sono aumentate di 1,8 miliardi di euro, cui hanno contribuito i prestiti per 3,7 miliardi.

**Figura 3**

**Attività finanziarie delle società non finanziarie**  
(flussi in miliardi di euro)

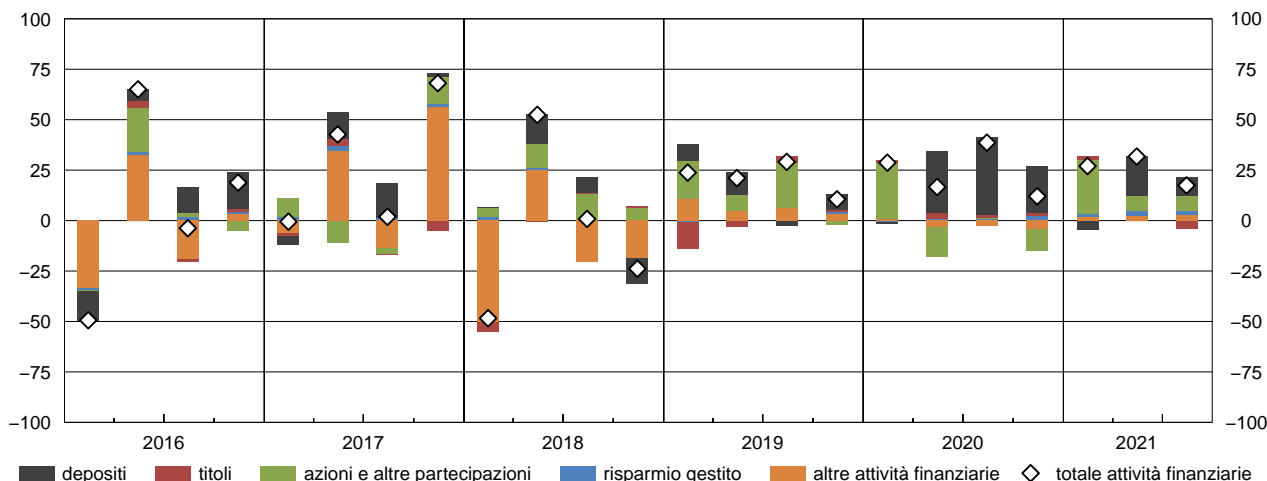

Nel terzo trimestre del 2021 le società non finanziarie hanno acquisito attività finanziarie per 17,4 miliardi di euro, aumentando i depositi (9,3 miliardi di euro) e acquisendo azioni e altre partecipazioni (7,6 miliardi di euro), strumenti del risparmio gestito (1,9 miliardi di euro) e altre attività finanziarie (2,5 miliardi di euro) a fronte della vendita di titoli di debito per 3,9 miliardi di euro.

**Figura 4**

**Passività finanziarie delle società non finanziarie**  
(flussi in miliardi di euro)

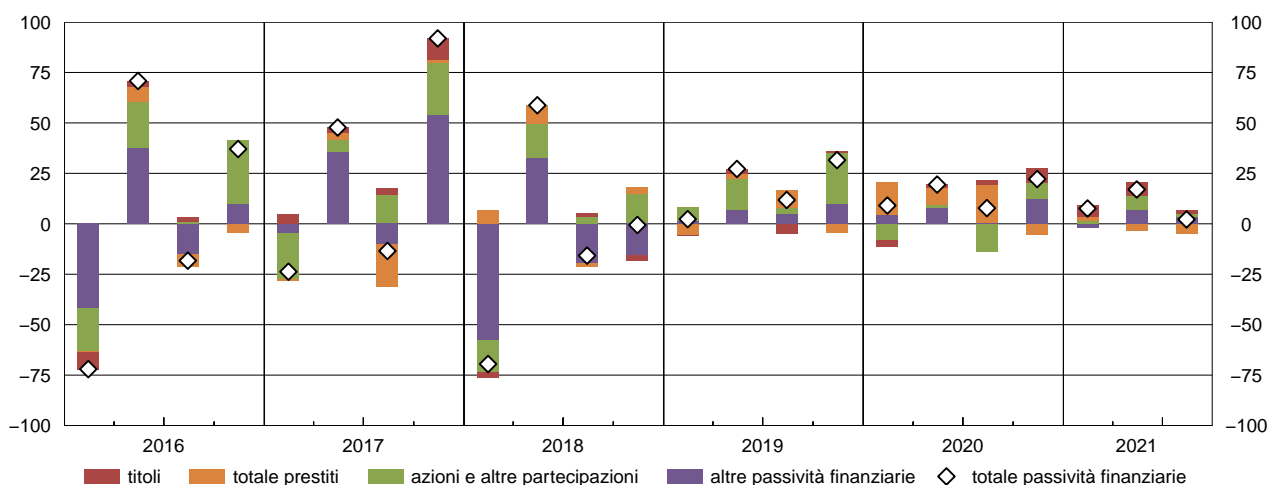

Nel terzo trimestre del 2021 le società non finanziarie hanno assunto passività finanziarie per 2,2 miliardi di euro. La riduzione dei prestiti (-4,7 miliardi di euro) è stata più che compensata dalle emissioni nette di titoli di debito (2,3 miliardi di euro), di azioni e altre partecipazioni (1,2 miliardi di euro) e dall'aumento delle altre passività finanziarie (3,4 miliardi di euro).

## Avviso

Con la pubblicazione del fascicolo *Conti finanziari* del secondo trimestre 2020, le serie storiche delle consistenze e dei relativi flussi di “titoli a medio/lungo termine emessi da IFM” all’attivo e al passivo delle *Istituzioni finanziarie e monetarie* non includono più i titoli di propria emissione riacquistati. Le revisioni partono dall’ultimo trimestre del 2017 e determinano una diminuzione delle corrispondenti consistenze di circa 147 miliardi di euro a fine 2017. Il trattamento statistico di tale fenomeno è stato modificato per effetto dell’analogo cambiamento adottato nelle statistiche bancarie (cfr. *Metodi e fonti: note metodologiche di Banche e moneta: serie nazionali* [https://www.bancaditalia.it/pubblicazioni/metodi-e-fonti-note/metodi-note-2020/BAM\\_note-met\\_20200409.pdf](https://www.bancaditalia.it/pubblicazioni/metodi-e-fonti-note/metodi-note-2020/BAM_note-met_20200409.pdf)).

A partire dal fascicolo del 4 giugno 2021, è disponibile una nuova ripartizione delle statistiche sull’estero per settore istituzionale. La nuova metodologia, adottata per la Bilancia dei pagamenti e la Posizione patrimoniale verso l’estero, si avvale di dati di maggiore dettaglio sulla proprietà dei fondi pensione e delle imprese di assicurazione. Le revisioni hanno effetti principalmente sulla ripartizione degli investimenti in quote di fondi comuni, la cui componente depositata all’estero non è osservabile e risente fortemente delle ipotesi di stima. Le revisioni maggiori rispetto ai dati stimati in precedenza riguardano principalmente il settore Famiglie e ISSL, cui la nuova metodologia attribuisce un ammontare di quote di fondi comuni esteri considerevolmente più elevato, e gli Altri intermediari finanziari, le cui consistenze, al contrario, si riducono sensibilmente. Altre revisioni significative interessano le Imprese di assicurazione, Fondi pensione e gli Ausiliari finanziari.

La descrizione della metodologia e delle principali fonti statistiche utilizzate per la produzione delle statistiche sui conti finanziari è contenuta nella pubblicazione “I Conti Finanziari dell’Italia”, che può essere consultata al seguente link: [https://www.bancaditalia.it/pubblicazioni/metodi-e-fonti-manuali/manuale\\_CF.pdf](https://www.bancaditalia.it/pubblicazioni/metodi-e-fonti-manuali/manuale_CF.pdf).

## Avvertenze

- I. Le elaborazioni, salvo diversa indicazione, sono eseguite dalla Banca d'Italia.
- II. Segni convenzionali:
  - il fenomeno non esiste;
  - .... il fenomeno esiste ma i dati non si conoscono;
  - .. i dati non raggiungono la cifra significativa dell'ordine minimo considerato.I dati riportati fra parentesi sono provvisori, quelli fra parentesi in corsivo sono stimati.
- III. Le tavole sono contrassegnate, oltre che da un numero progressivo, da un codice alfanumerico che individua in modo univoco il contenuto della tavola nell'archivio elettronico in cui sono memorizzate le informazioni destinate alla diffusione esterna. Analogo codice identifica le diverse grandezze riportate in ciascuna tavola.

### Indice

*Accesso ai dati in BDS:*

Tavola 1 - Attività e passività finanziarie dell'Italia nel 2019 (consistenze)	<a href="#"><u>TFAA0000</u></a>
Tavola 2 - Attività e passività finanziarie dell'Italia nel 2019 (flussi)	<a href="#"><u>TFAA0000</u></a>
Tavola 3 - Attività e passività finanziarie dell'Italia nel 2020 (consistenze)	<a href="#"><u>TFAA0000</u></a>
Tavola 4 - Attività e passività finanziarie dell'Italia nel 2020 (flussi)	<a href="#"><u>TFAA0000</u></a>
Tavola 5 - Società non finanziarie (consistenze)	<a href="#"><u>TFAT0001</u></a>
Tavola 6 - Società non finanziarie (flussi)	<a href="#"><u>TFAT0001</u></a>
Tavola 7 - Banca Centrale (consistenze)	<a href="#"><u>TFAT0002</u></a>
Tavola 8 - Banca Centrale (flussi)	<a href="#"><u>TFAT0002</u></a>
Tavola 9 - Istituzioni finanziarie monetarie esclusa la Banca Centrale (consistenze)	<a href="#"><u>TFAT0003</u></a>
Tavola 10 - Istituzioni finanziarie monetarie esclusa la Banca Centrale (flussi)	<a href="#"><u>TFAT0003</u></a>
Tavola 11 - Altri intermediari finanziari esclusi i fondi comuni non monetari (consistenze)	<a href="#"><u>TFAT0004</u></a>
Tavola 12 - Altri intermediari finanziari esclusi i fondi comuni non monetari (flussi)	<a href="#"><u>TFAT0004</u></a>
Tavola 13 - Fondi comuni non monetari (consistenze)	<a href="#"><u>TFAT0005</u></a>
Tavola 14 - Fondi comuni non monetari (flussi)	<a href="#"><u>TFAT0005</u></a>
Tavola 15 - Ausiliari finanziari (consistenze)	<a href="#"><u>TFAT0006</u></a>
Tavola 16 - Ausiliari finanziari (flussi)	<a href="#"><u>TFAT0006</u></a>
Tavola 17 - Imprese di assicurazione (consistenze)	<a href="#"><u>TFAT0007</u></a>
Tavola 18 - Imprese di assicurazione (flussi)	<a href="#"><u>TFAT0007</u></a>
Tavola 19 - Fondi pensione (consistenze)	<a href="#"><u>TFAT0008</u></a>
Tavola 20 - Fondi pensione (flussi)	<a href="#"><u>TFAT0008</u></a>
Tavola 21 - Amministrazioni centrali (consistenze)	<a href="#"><u>TFAT0009</u></a>
Tavola 22 - Amministrazioni centrali (flussi)	<a href="#"><u>TFAT0009</u></a>
Tavola 23 - Amministrazioni locali (consistenze)	<a href="#"><u>TFAT0010</u></a>
Tavola 24 - Amministrazioni locali (flussi)	<a href="#"><u>TFAT0010</u></a>
Tavola 25 - Enti di previdenza e assistenza sociale (consistenze)	<a href="#"><u>TFAT0011</u></a>
Tavola 26 - Enti di previdenza e assistenza sociale (flussi)	<a href="#"><u>TFAT0011</u></a>
Tavola 27 - Famiglie e istituzioni senza scopo di lucro al servizio delle famiglie (consistenze)	<a href="#"><u>TFAT0012</u></a>
Tavola 28 - Famiglie e istituzioni senza scopo di lucro al servizio delle famiglie (flussi)	<a href="#"><u>TFAT0012</u></a>
Tavola 29 - Resto del mondo (consistenze)	<a href="#"><u>TFAT0013</u></a>
Tavola 30 - Resto del mondo (flussi)	<a href="#"><u>TFAT0013</u></a>
Tavola 31 - Totale degli strumenti finanziari (consistenze)	<a href="#"><u>TFAT0014</u></a>
Tavola 32 - Totale degli strumenti finanziari (flussi)	<a href="#"><u>TFAT0014</u></a>

## Attività e passività finanziarie dell'Italia nel 2019

(consistenze in milioni di euro)

Strumenti finanziari	Settori istituzionali										
	Società non finanziarie		Società finanziarie								
			Istituzioni finanziarie monetarie		Altri intermediari finanziari		Ausiliari finanziari		Imprese di assicurazione e fondi pensione		
	Attività	Passività	Attività	Passività	Attività	Passività	Attività	Passività	Attività	Passività	
<b>Oro monetario e DSP .....</b>	-	-	<b>113.805</b>	<b>8.127</b>	-	-	-	-	-	-	-
<b>Biglietti, monete e depositi a vista..</b>	<b>362.617</b>	<b>48.419</b>	<b>470.963</b>	<b>2.116.973</b>	<b>84.036</b>	-	<b>20.476</b>	-	<b>18.174</b>	-	
presso IFM .....	314.331	-	189.749	2.116.973	79.536	-	20.422	-	17.247	-	
presso altri residenti .....	7.327	48.419	155.808	-	832	-	-	-	340	-	
presso Resto del mondo .....	40.959	-	125.406	-	3.668	-	54	-	587	-	
<b>Altri depositi .....</b>	<b>25.464</b>	-	<b>554.569</b>	<b>1.433.531</b>	<b>137.225</b>	..	<b>120.178</b>	-	<b>472</b>	-	
presso IFM .....	16.686	-	492.283	1.433.531	137.225	-	120.178	-	466	-	
presso altri residenti .....	..	-	4.742	-	-	..	-	-	-	-	
presso Resto del mondo .....	8.779	-	57.544	-	..	-	..	-	6	-	
<b>Titoli a breve termine .....</b>	<b>457</b>	<b>2.084</b>	<b>30.112</b>	..	<b>11.347</b>	..	<b>6.494</b>	-	<b>9.580</b>	-	
emessi dalle Amm. pubbliche .....	245	-	13.965	-	9.597	-	6.076	-	6.001	-	
emessi da altri residenti .....	..	2.084	1	..	..	..	..	-	8	..	
emessi dal Resto del mondo .....	212	-	16.145	-	1.749	-	418	-	3.571	-	
<b>Titoli a medio/lungo termine .....</b>	<b>53.992</b>	<b>143.918</b>	<b>1.265.122</b>	<b>312.385</b>	<b>128.717</b>	<b>224.559</b>	<b>67.605</b>	-	<b>637.792</b>	<b>15.643</b>	
emessi da IFM .....	3.397	-	91.432	312.385	10.007	-	2.263	-	17.011	-	
emessi dalle Amm. centrali:CCT .....	148	-	87.364	-	1.258	-	971	-	11.717	-	
emessi dalle Amm. centrali: altri .....	36.282	-	730.179	-	41.199	-	57.107	-	334.230	-	
emessi dalle Amm. locali .....	11	-	3.485	-	..	-	..	-	485	-	
emessi da altri residenti .....	2.061	143.918	165.944	-	13.278	224.559	1.504	-	18.414	15.643	
emessi dal Resto del mondo .....	12.093	-	186.718	-	62.975	-	5.760	-	255.935	-	
<b>Derivati e stock option di dipendenti</b>	<b>14.987</b>	<b>11.829</b>	<b>148.499</b>	<b>164.873</b>	<b>2.808</b>	<b>1.833</b>	<b>450</b>	<b>4.971</b>	<b>720</b>	<b>647</b>	
<b>Prestiti a breve termine .....</b>	<b>48.419</b>	<b>291.350</b>	<b>432.453</b>	..	<b>31.865</b>	<b>95.538</b>	..	<b>89.818</b>	<b>3</b>	<b>1.447</b>	
di IFM .....	-	197.427	432.453	..	-	56.094	-	89.817	-	486	
di altre Società finanziarie .....	-	20.875	-	..	31.865	-	..	-	3	..	
di Amm. pubbliche .....	-	-	-	-	-	-	-	-	-	-	
di altri residenti .....	48.419	45.832	-	-	-	-	-	-	-	-	
del Resto del mondo .....	-	27.216	-	..	-	39.444	-	1	-	961	
<b>Prestiti a medio/lungo termine .....</b>	<b>34.586</b>	<b>787.442</b>	<b>1.325.534</b>	<b>40.188</b>	<b>306.590</b>	<b>122.929</b>	..	<b>6.178</b>	<b>1.908</b>	<b>10.329</b>	
di IFM .....	-	433.779	1.325.534	33.524	-	83.633	-	6.020	-	3.584	
di altre Società finanziarie .....	-	184.375	-	46	306.590	6.070	..	158	1.908	18	
di Amm. pubbliche .....	-	52.954	-	6.618	-	..	-	..	-	366	
di altri residenti .....	34.586	19.973	-	-	-	-	-	-	-	-	
del Resto del mondo .....	-	96.361	-	..	-	33.226	-	..	-	6.361	
<b>Azioni e altre partecipazioni .....</b>	<b>749.235</b>	<b>1.948.660</b>	<b>171.548</b>	<b>202.012</b>	<b>284.079</b>	<b>213.851</b>	<b>44.673</b>	<b>24.088</b>	<b>126.368</b>	<b>119.414</b>	
emesse da residenti .....	395.112	1.948.660	91.372	202.012	235.849	213.851	35.225	24.088	63.256	119.414	
di cui: azioni quotate .....	92.402	385.222	28.810	113.226	50.185	19.644	10.593	-	4.577	37.472	
emesse dal Resto del mondo .....	354.123	-	80.177	-	48.230	-	9.448	-	63.112	-	
<b>Quote di fondi comuni .....</b>	<b>26.805</b>	-	<b>23.017</b>	<b>1.579</b>	<b>63.807</b>	<b>337.782</b>	<b>55.137</b>	-	<b>260.576</b>	-	
emesse da residenti .....	8.025	-	18.035	1.579	1.025	337.782	19.585	-	27.894	-	
emesse dal Resto del mondo .....	18.779	-	4.982	-	62.782	-	35.552	-	232.683	-	
<b>Riserve assicurative e garanzie standard</b>	<b>15.615</b>	<b>109.296</b>	<b>13.667</b>	<b>11.590</b>	-	-	-	-	<b>3.772</b>	<b>942.718</b>	
Riserve ramo vita e fondi pensione ..	-	109.296	-	11.590	-	-	-	-	-	890.668	
Altre riserve .....	15.615	-	13.667	-	-	-	-	-	3.772	52.050	
<b>Altri conti attivi e passivi .....</b>	<b>588.537</b>	<b>559.643</b>	<b>18.326</b>	<b>2.229</b>	<b>2.678</b>	<b>843</b>	<b>25</b>	<b>64</b>	<b>3.025</b>	<b>4.072</b>	
Crediti commerciali .....	552.056	506.402	452	365	-	-	-	-	1.690	1.371	
Altri .....	36.481	53.241	17.874	1.863	2.678	843	25	64	1.335	2.700	
<b>Totale .....</b>	<b>1.920.714</b>	<b>3.902.640</b>	<b>4.567.615</b>	<b>4.293.488</b>	<b>1.053.151</b>	<b>997.334</b>	<b>315.037</b>	<b>125.119</b>	<b>1.062.389</b>	<b>1.094.270</b>	

(segue)

**Attività e passività finanziarie dell'Italia nel 2019**

(consistenze in milioni di euro)

Strumenti finanziari	Settori istituzionali											
	Amministrazioni pubbliche						Famiglie e istituzioni senza scopo di lucro al servizio delle famiglie	Resto del mondo		Totale		
	Amministrazioni centrali		Amministrazioni locali		Enti di previdenza e assistenza sociale			Attività	Passività	Attività	Passività	
	Attività	Passività	Attività	Passività	Attività	Passività	Attività					Passività
<b>Oro monetario e DSP</b> .....	-	-	-	-	-	-	-	-	<b>8.127</b>	<b>113.805</b>	<b>121.932</b>	<b>121.932</b>
<b>Biglietti, monete e depositi a vista</b> ..	<b>42.104</b>	<b>162.234</b>	<b>16.319</b>	-	<b>9.719</b>	-	<b>1.011.525</b>	-	<b>507.469</b>	<b>215.776</b>	<b>2.543.402</b>	<b>2.543.402</b>
presso IFM .....	24.870	-	14.111	-	9.719	-	939.728	-	507.260	-	2.116.973	2.116.973
presso altri residenti .....	6.776	162.234	..	-	..	-	39.362	-	209	-	210.653	210.653
presso Resto del mondo .....	10.458	-	2.208	-	..	-	32.436	-	-	215.776	215.776	215.776
<b>Altri depositi</b> .....	<b>20.888</b>	<b>71.834</b>	<b>3.030</b>	-	<b>723</b>	-	<b>440.428</b>	-	<b>271.441</b>	<b>69.054</b>	<b>1.574.418</b>	<b>1.574.418</b>
presso IFM .....	18.364	-	2.829	-	723	-	373.337	-	271.441	-	1.433.531	1.433.531
presso altri residenti .....	-	71.834	-	-	-	-	67.092	-	-	-	71.834	71.834
presso Resto del mondo .....	2.524	-	201	-	..	-	..	-	-	69.054	69.054	69.054
<b>Titoli a breve termine</b> .....	<b>109</b>	<b>114.046</b>	<b>2</b>	..	<b>31</b>	-	<b>1.858</b>	-	<b>78.391</b>	<b>22.253</b>	<b>138.382</b>	<b>138.382</b>
emessi dalle Amm. pubbliche .....	109	114.046	2	..	31	-	1.702	-	76.316	-	114.046	114.046
emessi da altri residenti .....	-	-	-	-	-	-	..	-	2.075	-	2.084	2.084
emessi dal Resto del mondo .....	-	-	-	-	-	-	156	-	-	22.253	22.253	22.253
<b>Titoli a medio/lungo termine</b> .....	<b>5.645</b>	<b>2.143.604</b>	<b>2.336</b>	<b>13.237</b>	<b>34.538</b>	-	<b>266.473</b>	-	<b>1.000.535</b>	<b>609.410</b>	<b>3.462.755</b>	<b>3.462.755</b>
emessi da IFM .....	14	-	523	-	1.081	-	56.708	-	129.949	-	312.385	312.385
emessi dalle Amm. centrali: CCT .....	96	122.271	46	-	560	-	752	-	19.359	-	122.271	122.271
emessi dalle Amm. centrali: altri .....	437	2.021.333	1.226	-	9.061	-	124.296	-	687.316	-	2.021.333	2.021.333
emessi dalle Amm. locali .....	..	-	..	13.237	57	-	4	-	9.194	-	13.237	13.237
emessi da altri residenti .....	5.099	-	290	-	20.882	-	1.931	-	154.717	-	384.120	384.120
emessi dal Resto del mondo .....	-	-	251	-	2.897	-	82.782	-	-	609.410	609.410	609.410
<b>Derivati e stock option di dipendenti</b>	..	<b>26.090</b>	..	<b>906</b>	..	..	<b>538</b>	<b>41</b>	<b>104.180</b>	<b>60.993</b>	<b>272.182</b>	<b>272.182</b>
<b>Prestiti a breve termine</b> .....	..	<b>6.650</b>	-	<b>4.335</b>	-	<b>69</b>	<b>9.609</b>	<b>47.895</b>	<b>67.622</b>	<b>52.869</b>	<b>589.971</b>	<b>589.971</b>
di IFM .....	-	3.878	-	3.463	-	69	-	43.251	-	37.969	432.453	432.453
di altre Società finanziarie .....	-	2.773	-	872	-	-	-	4.645	-	2.703	31.868	31.868
di Amm. pubbliche .....	..	-	-	-	-	..	-	-	-	..	..	..
di altri residenti .....	-	-	-	-	-	-	9.609	-	-	12.196	58.028	58.028
del Resto del mondo .....	-	-	-	-	-	-	-	-	67.622	-	67.622	67.622
<b>Prestiti a medio/lungo termine</b> .....	<b>136.302</b>	<b>98.298</b>	<b>11.723</b>	<b>107.312</b>	<b>5.384</b>	<b>29</b>	-	<b>689.960</b>	<b>185.391</b>	<b>144.752</b>	<b>2.007.418</b>	<b>2.007.418</b>
di IFM .....	-	47.569	-	57.744	-	29	-	587.167	-	72.486	1.325.534	1.325.534
di altre Società finanziarie .....	-	790	-	7.773	-	..	-	97.393	-	11.874	308.498	308.498
di Amm. pubbliche .....	136.302	805	11.723	38.762	5.384	-	-	5.400	-	48.504	153.409	153.409
di altri residenti .....	-	2.725	-	-	-	-	-	-	-	11.888	34.586	34.586
del Resto del mondo .....	-	46.409	-	3.033	-	-	-	-	185.391	-	185.391	185.391
<b>Azioni e altre partecipazioni</b> .....	<b>135.899</b>	-	<b>15.175</b>	..	<b>22.098</b>	-	<b>1.013.750</b>	-	<b>607.068</b>	<b>661.870</b>	<b>3.169.894</b>	<b>3.169.894</b>
emesse da residenti .....	116.524	-	13.369	..	21.688	-	928.560	-	607.068	-	2.508.024	2.508.024
di cui: azioni quotate .....	26.372	-	3.401	-	543	-	61.857	-	276.823	-	555.564	555.564
emesse dal Resto del mondo .....	19.374	-	1.807	-	410	-	85.190	-	-	661.870	661.870	661.870
<b>Quote di fondi comuni</b> .....	<b>71</b>	-	<b>2.868</b>	-	<b>1.290</b>	-	<b>664.239</b>	-	<b>22.822</b>	<b>781.270</b>	<b>1.120.632</b>	<b>1.120.632</b>
emesse da residenti .....	67	-	62	-	1.265	-	240.581	-	22.822	-	339.361	339.361
emesse dal Resto del mondo .....	4	-	2.806	-	25	-	423.658	-	-	781.270	781.270	781.270
<b>Riserve assicurative e garanzie standard</b>	<b>78</b>	<b>10.023</b>	<b>1.041</b>	-	..	-	<b>1.116.664</b>	<b>38.201</b>	<b>2.446</b>	<b>41.455</b>	<b>1.153.283</b>	<b>1.153.283</b>
Riserve ramo vita e fondi pensione ..	-	-	-	-	-	-	1.086.215	38.201	1.223	37.684	1.087.438	1.087.438
Altre riserve .....	78	10.023	1.041	-	..	-	30.449	-	1.223	3.772	65.845	65.845
<b>Altri conti attivi e passivi</b> .....	<b>70.381</b>	<b>25.182</b>	<b>23.611</b>	<b>57.439</b>	<b>29.318</b>	<b>14.508</b>	<b>138.370</b>	<b>187.721</b>	<b>108.927</b>	<b>131.497</b>	<b>983.198</b>	<b>983.198</b>
Crediti commerciali .....	-	6.276	-	40.723	-	2.117	112.812	104.391	87.086	92.450	754.096	754.096
Altri .....	70.381	18.906	23.611	16.716	29.318	12.391	25.558	83.330	21.841	39.046	229.102	229.102
<b>Totale</b> .....	<b>411.477</b>	<b>2.657.961</b>	<b>76.106</b>	<b>183.229</b>	<b>103.102</b>	<b>14.607</b>	<b>4.663.456</b>	<b>963.818</b>	<b>2.964.419</b>	<b>2.905.002</b>	<b>17.137.468</b>	<b>17.137.468</b>

## Attività e passività finanziarie dell'Italia nel 2019

(flussi in milioni di euro)

Strumenti finanziari	Settori istituzionali										
	Società non finanziarie		Società finanziarie								
			Istituzioni finanziarie monetarie		Altri intermediari finanziari		Ausiliari finanziari		Imprese di assicurazione e fondi pensione		
	Attività	Passività	Attività	Passività	Attività	Passività	Attività	Passività	Attività	Passività	
<b>Oro monetario e DSP .....</b>	-	-	<b>209</b>	..	-	-	-	-	-	-	-
<b>Biglietti, monete e depositi a vista ..</b>	<b>21.877</b>	<b>2.267</b>	<b>14.693</b>	<b>45.091</b>	<b>1.103</b>	-	<b>1.607</b>	-	<b>-1.843</b>	-	
presso IFM .....	17.307	-	11.663	45.091	1.688	-	1.581	-	-79	-	
presso altri residenti .....	-280	2.267	-5.422	-	25	-	-	-	-312	-	
presso Resto del mondo .....	4.849	-	8.452	-	-610	-	25	-	-1.452	-	
<b>Altri depositi .....</b>	<b>3.395</b>	-	<b>-18.918</b>	<b>-6.670</b>	<b>14.480</b>	..	<b>-29.024</b>	-	<b>-421</b>	-	
presso IFM .....	3.604	-	-16.583	-6.670	14.480	-	-29.024	-	-310	-	
presso altri residenti .....	..	-	107	-	-	..	-	-	-	-	
presso Resto del mondo .....	-209	-	-2.442	-	..	-	..	-	-110	-	
<b>Titoli a breve termine .....</b>	<b>135</b>	<b>1.617</b>	<b>594</b>	..	<b>2.676</b>	..	<b>3.268</b>	-	<b>1.642</b>	-	
emessi dalle Amm. pubbliche .....	56	-	-1.909	-	1.661	-	2.906	-	194	-	
emessi da altri residenti .....	..	1.617	-1	..	..	..	..	-	8	..	
emessi dal Resto del mondo .....	79	-	2.504	-	1.015	-	363	-	1.441	-	
<b>Titoli a medio/lungo termine .....</b>	<b>-12.591</b>	<b>-3.577</b>	<b>34.639</b>	<b>1.801</b>	<b>-8.924</b>	<b>26.421</b>	<b>5.366</b>	-	<b>20.925</b>	<b>-1.186</b>	
emessi da IFM .....	2.043	-	4.372	1.801	-2.783	-	-445	-	-979	-	
emessi dalle Amm. centrali: CCT .....	-224	-	-309	-	-719	-	-899	-	-2.861	-	
emessi dalle Amm. centrali: altri .....	-13.460	-	-3.115	-	-4.883	-	7.192	-	5.272	-	
emessi dalle Amm. locali .....	..	-	-461	-	..	-	..	-	185	-	
emessi da altri residenti .....	-1.360	-3.577	16.049	-	65	26.421	-410	-	544	-1.186	
emessi dal Resto del mondo .....	409	-	18.104	-	-605	-	-71	-	18.763	-	
<b>Derivati e stock option di dipendenti</b>	<b>-426</b>	<b>-236</b>	<b>1.591</b>	..	<b>-120</b>	<b>-109</b>	..	<b>-4</b>	<b>1.030</b>	..	
<b>Prestiti a breve termine .....</b>	<b>1.952</b>	<b>-12.417</b>	<b>5.681</b>	..	<b>-252</b>	<b>-47.540</b>	..	<b>20.663</b>	..	<b>-32</b>	
di IFM .....	-	-13.421	5.681	..	-	104	-	20.662	-	-34	
di altre Società finanziarie .....	-	172	-	..	-252	-	..	-	..	..	
di Amm. pubbliche .....	-	-	-	-	-	-	-	-	-	-	
di altri residenti .....	1.952	2.846	-	-	-	-	-	-	-	-	
del Resto del mondo .....	-	-2.013	-	..	-	-47.644	-	1	-	2	
<b>Prestiti a medio/lungo termine .....</b>	<b>9.532</b>	<b>13.871</b>	<b>-40.670</b>	<b>-21.971</b>	<b>26.036</b>	<b>7.669</b>	..	<b>-175</b>	<b>-1.499</b>	<b>184</b>	
di IFM .....	-	-22.591	-40.670	-21.729	-	-712	-	-118	-	-227	
di altre Società finanziarie .....	-	12.196	-	-5	26.036	1.014	..	-53	-1.499	-2	
di Amm. pubbliche .....	-	548	-	-237	-	..	..	..	-	..	
di altri residenti .....	9.532	8.972	-	-	-	-	-	-	-	-	
del Resto del mondo .....	-	14.746	-	..	-	7.368	-	-4	-	413	
<b>Azioni e altre partecipazioni .....</b>	<b>46.136</b>	<b>51.041</b>	<b>4.649</b>	<b>4.737</b>	<b>40.949</b>	<b>20.685</b>	<b>6.562</b>	<b>2.277</b>	<b>10.094</b>	<b>-499</b>	
emesse da residenti .....	28.742	51.041	-748	4.737	43.271	20.685	5.385	2.277	7.719	-499	
di cui: azioni quotate .....	-13.369	1.185	-503	701	-796	..	4.063	-	773	..	
emesse dal Resto del mondo .....	17.394	-	5.397	-	-2.321	-	1.178	-	2.375	-	
<b>Quote di fondi comuni .....</b>	<b>257</b>	-	<b>804</b>	<b>-1.610</b>	<b>-4.216</b>	<b>4.562</b>	<b>2.406</b>	-	<b>24.390</b>	-	
emesse da residenti .....	-102	-	1.356	-1.610	-204	4.562	309	-	5.330	-	
emesse dal Resto del mondo .....	359	-	-552	-	-4.012	-	2.097	-	19.060	-	
<b>Riserve assicurative e garanzie standard</b>	<b>97</b>	<b>2.778</b>	<b>874</b>	<b>-1.796</b>	-	-	-	-	<b>433</b>	<b>27.065</b>	
Riserve ramo vita e fondi pensione ..	-	2.778	-	-1.796	-	-	-	-	-	26.650	
Altre riserve .....	97	-	874	-	-	-	-	-	433	415	
<b>Altri conti attivi e passivi .....</b>	<b>14.110</b>	<b>17.495</b>	<b>2.503</b>	<b>-168</b>	<b>-1.045</b>	<b>-1.197</b>	<b>-80</b>	<b>10</b>	<b>770</b>	<b>-757</b>	
Crediti commerciali .....	11.628	14.852	8	-34	-	-	-	-	697	-1.139	
Altri .....	2.482	2.642	2.495	-134	-1.045	-1.197	-80	10	73	381	
<b>Totale .....</b>	<b>84.474</b>	<b>72.839</b>	<b>6.649</b>	<b>19.415</b>	<b>70.687</b>	<b>10.491</b>	<b>-9.895</b>	<b>22.771</b>	<b>55.521</b>	<b>24.775</b>	

(segue)



**Attività e passività finanziarie dell'Italia nel 2019**

(flussi in milioni di euro)

Strumenti finanziari	Settori istituzionali											
	Amministrazioni pubbliche						Famiglie e istituzioni senza scopo di lucro al servizio delle famiglie		Resto del mondo		Totale	
	Amministrazioni centrali		Amministrazioni locali		Enti di previdenza e assistenza sociale		Attività	Passività	Attività	Passività	Attività	Passività
	Attività	Passività	Attività	Passività	Attività	Passività						
<b>Oro monetario e DSP .....</b>	-	-	-	-	-	-	-	-	..	<b>209</b>	<b>209</b>	<b>209</b>
<b>Biglietti, monete e depositi a vista ..</b>	<b>-12.487</b>	<b>-5.813</b>	<b>1.549</b>	-	<b>844</b>	-	<b>60.418</b>	-	<b>-30.406</b>	<b>15.810</b>	<b>57.355</b>	<b>57.355</b>
presso IFM .....	-13.184	-	1.549	-	844	-	54.136	-	-30.415	-	45.091	45.091
presso altri residenti .....	697	-5.813	..	-	..	-	1.734	-	10	-	-3.547	-3.547
presso Resto del mondo .....	..	-	..	-	..	-	4.547	-	-	15.810	15.810	15.810
<b>Altri depositi .....</b>	<b>13.217</b>	<b>-3.802</b>	<b>-914</b>	-	<b>10</b>	-	<b>4.707</b>	-	<b>1.357</b>	<b>-1.638</b>	<b>-12.110</b>	<b>-12.110</b>
presso IFM .....	12.094	-	-914	-	10	-	8.616	-	1.357	-	-6.670	-6.670
presso altri residenti .....	-	-3.802	-	-	-	-	-3.909	-	-	-	-3.802	-3.802
presso Resto del mondo .....	1.123	-	..	-	..	-	..	-	-	-1.638	-1.638	-1.638
<b>Titoli a breve termine .....</b>	<b>87</b>	<b>6.408</b>	<b>1</b>	..	<b>-4</b>	-	<b>-298</b>	-	<b>5.218</b>	<b>5.295</b>	<b>13.320</b>	<b>13.320</b>
emessi dalle Amm. pubbliche .....	87	6.408	1	..	-4	-	-192	-	3.608	-	6.408	6.408
emessi da altri residenti .....	-	-	-	-	-	-	..	-	1.610	-	1.617	1.617
emessi dal Resto del mondo .....	-	-	-	-	-	-	-106	-	-	5.295	5.295	5.295
<b>Titoli a medio/lungo termine .....</b>	<b>-15</b>	<b>43.154</b>	<b>309</b>	<b>-1.077</b>	<b>671</b>	-	<b>-40.171</b>	-	<b>98.395</b>	<b>33.066</b>	<b>98.603</b>	<b>98.603</b>
emessi da IFM .....	..	-	..	-	..	-	-9.439	-	9.032	-	1.801	1.801
emessi dalle Amm. centrali: CCT .....	-5	-3.132	5	-	-579	-	-1.371	-	3.830	-	-3.132	-3.132
emessi dalle Amm. centrali: altri .....	-317	46.286	313	-	-862	-	-22.007	-	78.153	-	46.286	46.286
emessi dalle Amm. locali .....	..	-	..	-1.077	-2	-	..	-	-799	-	-1.077	-1.077
emessi da altri residenti .....	307	-	-10	-	2.114	-	-3.819	-	8.179	-	21.658	21.658
emessi dal Resto del mondo .....	-	-	..	-	..	-	-3.534	-	-	33.066	33.066	33.066
<b>Derivati e stock option di dipendenti</b>	<b>2.551</b>	..	<b>307</b>	..	..	..	<b>-242</b>	..	<b>-5.039</b>	..	<b>-349</b>	<b>-349</b>
<b>Prestiti a breve termine .....</b>	<b>..</b>	<b>-305</b>	-	<b>-173</b>	-	<b>-8</b>	<b>-462</b>	<b>-90</b>	<b>-49.655</b>	<b>-2.834</b>	<b>-42.735</b>	<b>-42.735</b>
di IFM .....	-	161	-	-78	-	-8	-	-351	-	-1.353	5.681	5.681
di altre Società finanziarie .....	-	-465	-	-94	-	-	-	261	-	-125	-252	-252
di Amm. pubbliche .....	..	-	-	-	-	..	-	-	-	..	..	..
di altri residenti .....	-	-	-	-	-	-	-462	-	-	-1.355	1.490	1.490
del Resto del mondo .....	-	-	-	-	-	-	-	-	-49.655	-	-49.655	-49.655
<b>Prestiti a medio/lungo termine .....</b>	<b>-1.513</b>	<b>-6.365</b>	<b>135</b>	<b>-2.989</b>	<b>-531</b>	<b>-20</b>	-	<b>17.529</b>	<b>20.469</b>	<b>4.226</b>	<b>11.959</b>	<b>11.959</b>
di IFM .....	-	-4.760	-	-2.407	-	-20	-	6.521	-	5.373	-40.670	-40.670
di altre Società finanziarie .....	-	-47	-	756	-	..	-	11.539	-	-860	24.537	24.537
di Amm. pubbliche .....	-1.513	-17	135	-1.267	-531	-	-	-531	-	-405	-1.909	-1.909
di altri residenti .....	-	442	-	-	-	-	-	-	-	118	9.532	9.532
del Resto del mondo .....	-	-1.983	-	-71	-	-	-	-	20.469	-	20.469	20.469
<b>Azioni e altre partecipazioni .....</b>	<b>110</b>	-	<b>-845</b>	..	<b>2.395</b>	-	<b>-22.280</b>	-	<b>16.470</b>	<b>26.001</b>	<b>104.242</b>	<b>104.242</b>
emesse da residenti .....	-447	-	-845	..	2.395	-	-23.701	-	16.470	-	78.241	78.241
di cui: azioni quotate .....	6.873	-	30	-	..	-	-4.350	-	9.165	-	1.886	1.886
emesse dal Resto del mondo .....	557	-	..	-	..	-	1.421	-	-	26.001	26.001	26.001
<b>Quote di fondi comuni .....</b>	<b>..</b>	-	..	-	..	-	<b>9.833</b>	-	<b>5.537</b>	<b>36.058</b>	<b>39.010</b>	<b>39.010</b>
emesse da residenti .....	..	-	..	-	..	-	-9.273	-	5.537	-	2.952	2.952
emesse dal Resto del mondo .....	..	-	..	-	..	-	19.106	-	-	36.058	36.058	36.058
<b>Riserve assicurative e garanzie standard</b>	<b>1</b>	<b>839</b>	<b>8</b>	-	..	-	<b>29.992</b>	<b>520</b>	<b>-1.838</b>	<b>160</b>	<b>29.566</b>	<b>29.566</b>
Riserve ramo vita e fondi pensione ..	-	-	-	-	-	-	28.798	520	-919	-273	27.879	27.879
Altre riserve .....	1	839	8	-	..	-	1.194	-	-919	433	1.687	1.687
<b>Altri conti attivi e passivi .....</b>	<b>2.803</b>	<b>3.101</b>	<b>-247</b>	<b>3.450</b>	<b>942</b>	<b>1.446</b>	<b>7.967</b>	<b>6.606</b>	<b>3.138</b>	<b>875</b>	<b>30.861</b>	<b>30.861</b>
Crediti commerciali .....	-	698	-	1.811	-	-27	4.029	3.795	1.988	-1.606	18.351	18.351
Altri .....	2.803	2.403	-247	1.639	942	1.473	3.938	2.811	1.150	2.481	12.510	12.510
<b>Totale .....</b>	<b>4.755</b>	<b>37.216</b>	<b>303</b>	<b>-788</b>	<b>4.327</b>	<b>1.418</b>	<b>49.464</b>	<b>24.565</b>	<b>63.646</b>	<b>117.230</b>	<b>329.931</b>	<b>329.931</b>

## Attività e passività finanziarie dell'Italia nel 2020

(consistenze in milioni di euro)

Strumenti finanziari	Settori istituzionali										
	Società non finanziarie		Società finanziarie								
			Istituzioni finanziarie monetarie		Altri intermediari finanziari		Ausiliari finanziari		Imprese di assicurazione e fondi pensione		
	Attività	Passività	Attività	Passività	Attività	Passività	Attività	Passività	Attività	Passività	
<b>Oro monetario e DSP .....</b>	-	-	<b>128.560</b>	<b>7.751</b>	-	-	-	-	-	-	-
<b>Biglietti, monete e depositi a vista..</b>	<b>449.779</b>	<b>61.035</b>	<b>669.211</b>	<b>2.592.390</b>	<b>82.187</b>	-	<b>20.882</b>	-	<b>20.106</b>	-	
presso IFM .....	402.625	-	380.536	2.592.390	76.754	-	20.735	-	18.969	-	
presso altri residenti .....	10.674	61.035	161.229	-	1.554	-	-	-	612	-	
presso Resto del mondo .....	36.480	-	127.447	-	3.879	-	146	-	525	-	
<b>Altri depositi .....</b>	<b>28.270</b>	-	<b>585.010</b>	<b>1.400.637</b>	<b>140.563</b>	..	<b>87.458</b>	-	<b>501</b>	-	
presso IFM .....	17.456	-	520.709	1.400.637	140.563	-	87.458	-	487	-	
presso altri residenti .....	..	-	4.831	-	-	..	-	-	-	-	
presso Resto del mondo .....	10.814	-	59.470	-	..	-	..	-	15	-	
<b>Titoli a breve termine.....</b>	<b>1.647</b>	<b>2.598</b>	<b>34.869</b>	..	<b>13.510</b>	<b>27</b>	<b>8.166</b>	-	<b>9.979</b>	-	
emessi dalle Amm. pubbliche.....	1.390	-	17.909	-	12.851	-	6.879	-	4.479	-	
emessi da altri residenti.....	..	2.598	..	..	27	27	..	-	..	..	
emessi dal Resto del mondo .....	256	-	16.960	-	632	-	1.286	-	5.500	-	
<b>Titoli a medio/lungo termine .....</b>	<b>65.101</b>	<b>151.678</b>	<b>1.491.199</b>	<b>278.538</b>	<b>122.634</b>	<b>228.804</b>	<b>60.191</b>	-	<b>673.913</b>	<b>15.079</b>	
emessi da IFM .....	2.772	-	79.541	278.538	10.237	-	1.721	-	16.108	-	
emessi dalle Amm. centrali:CCT .....	295	-	95.569	-	897	-	777	-	10.633	-	
emessi dalle Amm. centrali: altri.....	46.729	-	943.110	-	32.250	-	51.154	-	343.228	-	
emessi dalle Amm. locali .....	11	-	3.825	-	..	-	..	-	520	-	
emessi da altri residenti.....	2.008	151.678	173.887	-	14.887	228.804	365	-	17.065	15.079	
emessi dal Resto del mondo .....	13.286	-	195.266	-	64.363	-	6.173	-	286.359	-	
<b>Derivati e stock option di dipendenti</b>	<b>15.143</b>	<b>15.696</b>	<b>152.143</b>	<b>177.227</b>	<b>3.250</b>	<b>1.700</b>	<b>700</b>	<b>667</b>	<b>1.120</b>	<b>866</b>	
<b>Prestiti a breve termine .....</b>	<b>36.932</b>	<b>231.788</b>	<b>356.526</b>	..	<b>34.167</b>	<b>102.856</b>	..	<b>52.661</b>	<b>19</b>	<b>1.928</b>	
di IFM .....	-	151.953	356.526	..	-	52.081	-	52.589	-	817	
di altre Società finanziarie .....	-	19.549	-	..	34.167	-	..	-	19	..	
di Amm. pubbliche .....	-	-	-	-	-	-	-	-	-	-	
di altri residenti .....	36.932	36.710	-	-	-	-	-	-	-	-	
del Resto del mondo .....	-	23.577	-	..	-	50.775	-	71	-	1.111	
<b>Prestiti a medio/lungo termine .....</b>	<b>35.952</b>	<b>881.057</b>	<b>1.445.842</b>	<b>67.635</b>	<b>312.485</b>	<b>115.141</b>	..	<b>7.850</b>	<b>2.249</b>	<b>10.724</b>	
di IFM .....	-	516.027	1.445.842	61.671	-	82.242	-	7.656	-	3.572	
di altre Società finanziarie .....	-	188.006	-	27	312.485	6.115	..	149	2.249	16	
di Amm. pubbliche .....	-	56.570	-	5.937	-	..	-	..	-	366	
di altri residenti .....	35.952	17.708	-	-	-	-	-	-	-	-	
del Resto del mondo .....	-	102.745	-	..	-	26.784	-	45	-	6.770	
<b>Azioni e altre partecipazioni .....</b>	<b>697.493</b>	<b>1.864.192</b>	<b>173.647</b>	<b>161.599</b>	<b>272.025</b>	<b>204.412</b>	<b>43.716</b>	<b>22.921</b>	<b>129.234</b>	<b>123.036</b>	
emesse da residenti .....	364.421	1.864.192	96.920	161.599	216.717	204.412	33.169	22.921	62.063	123.036	
di cui: azioni quotate.....	102.883	371.169	30.520	97.719	45.185	19.578	5.683	-	4.403	29.505	
emesse dal Resto del mondo.....	333.072	-	76.727	-	55.308	-	10.547	-	67.171	-	
<b>Quote di fondi comuni.....</b>	<b>29.323</b>	-	<b>26.573</b>	<b>1.877</b>	<b>66.217</b>	<b>343.731</b>	<b>56.197</b>	-	<b>289.311</b>	-	
emesse da residenti .....	8.572	-	21.784	1.877	1.246	343.731	19.496	-	35.283	-	
emesse dal Resto del mondo.....	20.751	-	4.789	-	64.971	-	36.701	-	254.028	-	
<b>Riserve assicurative e garanzie standard</b>	<b>15.430</b>	<b>111.493</b>	<b>24.190</b>	<b>11.475</b>	-	-	-	-	<b>3.496</b>	<b>1.010.340</b>	
Riserve ramo vita e fondi pensione. .	-	111.493	-	11.475	-	-	-	-	-	958.906	
Altre riserve .....	15.430	-	24.190	-	-	-	-	-	3.496	51.434	
<b>Altri conti attivi e passivi.....</b>	<b>589.976</b>	<b>561.112</b>	<b>11.492</b>	<b>3.149</b>	<b>4.894</b>	<b>1.860</b>	<b>52</b>	<b>16</b>	<b>3.745</b>	<b>6.793</b>	
Crediti commerciali.....	553.899	503.791	229	292	-	-	-	-	1.073	4.057	
Altri .....	36.077	57.322	11.263	2.858	4.894	1.860	52	16	2.671	2.736	
<b>Totale .....</b>	<b>1.965.046</b>	<b>3.880.648</b>	<b>5.099.263</b>	<b>4.702.278</b>	<b>1.051.932</b>	<b>998.532</b>	<b>277.361</b>	<b>84.115</b>	<b>1.133.672</b>	<b>1.168.766</b>	

(segue)

**Attività e passività finanziarie dell'Italia nel 2020**

(consistenze in milioni di euro)

Strumenti finanziari	Settori istituzionali											
	Amministrazioni pubbliche						Famiglie e istituzioni senza scopo di lucro al servizio delle famiglie		Resto del mondo		Totale	
	Amministrazioni centrali		Amministrazioni locali		Enti di previdenza e assistenza sociale		Attività	Passività	Attività	Passività	Attività	Passività
	Attività	Passività	Attività	Passività	Attività	Passività						
<b>Oro monetario e DSP .....</b>	-	-	-	-	-	-	-	-	<b>7.751</b>	<b>128.560</b>	<b>136.311</b>	<b>136.311</b>
<b>Biglietti, monete e depositi a vista..</b>	<b>58.257</b>	<b>168.591</b>	<b>16.860</b>	-	<b>11.355</b>	-	<b>1.119.045</b>	-	<b>586.745</b>	<b>212.410</b>	<b>3.034.425</b>	<b>3.034.425</b>
presso IFM .....	40.232	-	14.651	-	11.355	-	1.040.029	-	586.504	-	2.592.390	2.592.390
presso altri residenti .....	7.568	168.591	..	-	..	-	47.748	-	241	-	229.626	229.626
presso Resto del mondo .....	10.458	-	2.208	-	..	-	31.267	-	-	212.410	212.410	212.410
<b>Altri depositi .....</b>	<b>15.287</b>	<b>67.905</b>	<b>3.869</b>	-	<b>344</b>	-	<b>437.446</b>	-	<b>244.385</b>	<b>74.591</b>	<b>1.543.133</b>	<b>1.543.133</b>
presso IFM .....	11.195	-	3.668	-	344	-	374.372	-	244.385	-	1.400.637	1.400.637
presso altri residenti .....	-	67.905	-	-	-	-	63.074	-	-	-	67.905	67.905
presso Resto del mondo .....	4.092	-	201	-	..	-	..	-	-	74.591	74.591	74.591
<b>Titoli a breve termine .....</b>	<b>1</b>	<b>125.589</b>	<b>9</b>	..	<b>16</b>	-	<b>1.242</b>	-	<b>83.550</b>	<b>24.775</b>	<b>152.989</b>	<b>152.989</b>
emessi dalle Amm. pubbliche .....	1	125.589	9	..	16	-	1.102	-	80.952	-	125.589	125.589
emessi da altri residenti .....	-	-	-	-	-	-	..	-	2.598	-	2.625	2.625
emessi dal Resto del mondo .....	-	-	-	-	-	-	140	-	-	24.775	24.775	24.775
<b>Titoli a medio/lungo termine .....</b>	<b>6.107</b>	<b>2.371.501</b>	<b>2.480</b>	<b>12.143</b>	<b>36.386</b>	-	<b>246.383</b>	-	<b>998.718</b>	<b>645.369</b>	<b>3.703.111</b>	<b>3.703.111</b>
emessi da IFM .....	12	-	523	-	1.081	-	36.463	-	130.081	-	278.538	278.538
emessi dalle Amm. centrali:CCT .....	34	124.611	22	-	121	-	1.367	-	14.895	-	124.611	124.611
emessi dalle Amm. centrali: altri .....	564	2.246.890	1.409	-	11.037	-	130.184	-	687.226	-	2.246.890	2.246.890
emessi dalle Amm. locali .....	..	-	..	12.143	55	-	4	-	7.727	-	12.143	12.143
emessi da altri residenti .....	5.497	-	275	-	21.195	-	1.592	-	158.789	-	395.561	395.561
emessi dal Resto del mondo .....	-	-	251	-	2.897	-	76.774	-	-	645.369	645.369	645.369
<b>Derivati e stock option di dipendenti</b>	<b>..</b>	<b>28.843</b>	<b>..</b>	<b>883</b>	<b>..</b>	<b>..</b>	<b>868</b>	<b>27</b>	<b>119.925</b>	<b>67.239</b>	<b>293.148</b>	<b>293.148</b>
<b>Prestiti a breve termine .....</b>	<b>..</b>	<b>8.150</b>	<b>-</b>	<b>4.438</b>	<b>-</b>	<b>129</b>	<b>10.844</b>	<b>41.430</b>	<b>75.534</b>	<b>70.641</b>	<b>514.022</b>	<b>514.022</b>
di IFM .....	-	3.929	-	3.591	-	129	-	38.473	-	52.964	356.526	356.526
di altre Società finanziarie .....	-	4.222	-	847	-	-	-	2.957	-	6.612	34.186	34.186
di Amm. pubbliche .....	..	-	-	-	-	..	-	-	-	..	..	..
di altri residenti .....	-	-	-	-	-	-	10.844	-	-	11.066	47.776	47.776
del Resto del mondo .....	-	-	-	-	-	-	-	-	75.534	-	75.534	75.534
<b>Prestiti a medio/lungo termine .....</b>	<b>138.345</b>	<b>114.262</b>	<b>11.657</b>	<b>107.064</b>	<b>4.902</b>	<b>16</b>	<b>-</b>	<b>703.825</b>	<b>205.524</b>	<b>149.381</b>	<b>2.156.955</b>	<b>2.156.955</b>
di IFM .....	-	44.889	-	57.793	-	16	-	602.208	-	69.769	1.445.842	1.445.842
di altre Società finanziarie .....	-	711	-	7.958	-	..	-	96.700	-	15.053	314.733	314.733
di Amm. pubbliche .....	138.345	694	11.657	38.004	4.902	-	-	4.918	-	48.414	154.903	154.903
di altri residenti .....	-	2.099	-	-	-	-	-	-	-	16.145	35.952	35.952
del Resto del mondo .....	-	65.870	-	3.310	-	-	-	-	205.524	-	205.524	205.524
<b>Azioni e altre partecipazioni .....</b>	<b>136.322</b>	<b>-</b>	<b>15.095</b>	<b>..</b>	<b>24.005</b>	<b>-</b>	<b>973.962</b>	<b>-</b>	<b>568.031</b>	<b>657.370</b>	<b>3.033.530</b>	<b>3.033.530</b>
emesse da residenti .....	116.468	-	13.288	..	23.595	-	881.486	-	568.031	-	2.376.160	2.376.160
di cui: azioni quotate .....	26.436	-	2.661	-	543	-	60.346	-	239.311	-	517.971	517.971
emesse dal Resto del mondo .....	19.853	-	1.807	-	410	-	92.475	-	-	657.370	657.370	657.370
<b>Quote di fondi comuni .....</b>	<b>71</b>	<b>-</b>	<b>2.868</b>	<b>-</b>	<b>1.290</b>	<b>-</b>	<b>689.141</b>	<b>-</b>	<b>25.770</b>	<b>841.154</b>	<b>1.186.763</b>	<b>1.186.763</b>
emesse da residenti .....	67	-	62	-	1.265	-	232.062	-	25.770	-	345.608	345.608
emesse dal Resto del mondo .....	4	-	2.806	-	25	-	457.079	-	-	841.154	841.154	841.154
<b>Riserve assicurative e garanzie standard</b>	<b>77</b>	<b>20.075</b>	<b>1.029</b>	<b>-</b>	<b>..</b>	<b>-</b>	<b>1.185.996</b>	<b>38.667</b>	<b>2.550</b>	<b>40.717</b>	<b>1.232.767</b>	<b>1.232.767</b>
Riserve ramo vita e fondi pensione ..	-	-	-	-	-	-	1.156.487	38.667	1.275	37.221	1.157.762	1.157.762
Altre riserve .....	77	20.075	1.029	-	..	-	29.508	-	1.275	3.496	75.005	75.005
<b>Altri conti attivi e passivi .....</b>	<b>73.446</b>	<b>23.680</b>	<b>23.338</b>	<b>62.183</b>	<b>28.766</b>	<b>17.199</b>	<b>135.257</b>	<b>183.235</b>	<b>109.747</b>	<b>121.486</b>	<b>980.713</b>	<b>980.713</b>
Crediti commerciali .....	-	4.602	-	45.116	-	2.078	108.107	99.663	85.896	89.608	749.205	749.205
Altri .....	73.446	19.078	23.338	17.068	28.766	15.121	27.150	83.572	23.852	31.878	231.508	231.508
<b>Totale .....</b>	<b>427.912</b>	<b>2.928.597</b>	<b>77.203</b>	<b>186.712</b>	<b>107.065</b>	<b>17.343</b>	<b>4.800.182</b>	<b>967.183</b>	<b>3.028.230</b>	<b>3.033.694</b>	<b>17.967.867</b>	<b>17.967.867</b>

## Attività e passività finanziarie dell'Italia nel 2020

(flussi in milioni di euro)

Strumenti finanziari	Settori istituzionali										
	Società non finanziarie		Società finanziarie								
			Istituzioni finanziarie monetarie		Altri intermediari finanziari		Ausiliari finanziari		Imprese di assicurazione e fondi pensione		
	Attività	Passività	Attività	Passività	Attività	Passività	Attività	Passività	Attività	Passività	
<b>Oro monetario e DSP .....</b>	-	-	<b>122</b>	..	-	-	-	-	-	-	-
<b>Biglietti, monete e depositi a vista ..</b>	<b>87.784</b>	<b>12.616</b>	<b>198.731</b>	<b>476.000</b>	<b>-2.791</b>	-	<b>334</b>	-	<b>1.712</b>	-	
presso IFM .....	88.294	-	190.787	476.000	-2.781	-	313	-	1.722	-	
presso altri residenti .....	3.347	12.616	5.421	-	722	-	-	-	272	-	
presso Resto del mondo .....	-3.857	-	2.524	-	-732	-	21	-	-283	-	
<b>Altri depositi .....</b>	<b>3.623</b>	-	<b>185.226</b>	<b>125.022</b>	<b>3.338</b>	..	<b>-32.720</b>	-	<b>308</b>	-	
presso IFM .....	770	-	182.848	125.022	3.338	-	-32.720	-	50	-	
presso altri residenti .....	..	-	89	-	-	..	-	-	-	-	
presso Resto del mondo .....	2.853	-	2.290	-	..	-	..	-	258	-	
<b>Titoli a breve termine .....</b>	<b>1.191</b>	<b>519</b>	<b>5.136</b>	..	<b>2.148</b>	<b>-26</b>	<b>1.489</b>	-	<b>298</b>	-	
emessi dalle Amm. pubbliche .....	1.146	-	3.825	-	3.274	-	621	-	-1.565	-	
emessi da altri residenti .....	..	519	-1	..	-27	-26	..	-	-8	..	
emessi dal Resto del mondo .....	45	-	1.312	-	-1.100	-	868	-	1.871	-	
<b>Titoli a medio/lungo termine .....</b>	<b>6.983</b>	<b>7.765</b>	<b>196.429</b>	<b>-22.492</b>	<b>-7.055</b>	<b>1.348</b>	<b>-18.894</b>	-	<b>22.593</b>	<b>-102</b>	
emessi da IFM .....	-677	-	-4.694	-22.492	-196	-	-1.157	-	-766	-	
emessi dalle Amm. centrali: CCT .....	71	-	7.339	-	-370	-	-449	-	-934	-	
emessi dalle Amm. centrali: altri .....	6.535	-	177.140	-	-9.134	-	-16.061	-	2.052	-	
emessi dalle Amm. locali .....	..	-	-732	-	..	-	..	-	41	-	
emessi da altri residenti .....	-206	7.765	8.576	-	-1.049	1.348	-1.719	-	-2.055	-102	
emessi dal Resto del mondo .....	1.261	-	8.800	-	3.693	-	492	-	24.255	-	
<b>Derivati e stock option di dipendenti</b>	<b>-5.355</b>	<b>289</b>	<b>1.892</b>	..	<b>-385</b>	<b>-297</b>	..	<b>1</b>	<b>315</b>	..	
<b>Prestiti a breve termine .....</b>	<b>-10.418</b>	<b>-54.785</b>	<b>-70.956</b>	..	<b>-1.401</b>	<b>5.994</b>	..	<b>-37.228</b>	<b>18</b>	<b>309</b>	
di IFM .....	-	-42.337	-70.956	..	-	-3.896	-	-37.228	-	331	
di altre Società finanziarie .....	-	-1.326	-	..	-1.401	-	..	-	18	..	
di Amm. pubbliche .....	-	-	-	-	-	-	-	-	-	-	
di altri residenti .....	-10.418	-9.122	-	-	-	-	-	-	-	-	
del Resto del mondo .....	-	-2.000	-	..	-	9.890	-	-1	-	-23	
<b>Prestiti a medio/lungo termine .....</b>	<b>1.530</b>	<b>93.142</b>	<b>125.737</b>	<b>27.447</b>	<b>2.801</b>	<b>-3.269</b>	..	<b>1.671</b>	<b>341</b>	<b>646</b>	
di IFM .....	-	85.736	125.737	28.147	-	-1.303	-	1.637	-	-12	
di altre Società finanziarie .....	-	3.341	-	-19	2.801	-435	..	-9	341	-1	
di Amm. pubbliche .....	-	4.080	-	-681	-	..	..	-	-	..	
di altri residenti .....	1.530	-2.265	-	-	-	-	-	-	-	-	
del Resto del mondo .....	-	2.251	-	..	-	-1.531	-	44	-	659	
<b>Azioni e altre partecipazioni .....</b>	<b>2.770</b>	<b>-12.179</b>	<b>9.213</b>	<b>11.723</b>	<b>3.232</b>	<b>-24.514</b>	<b>-1.079</b>	<b>-3.699</b>	<b>4.451</b>	<b>-835</b>	
emesse da residenti .....	6.906	-12.179	9.774	11.723	-1.804	-24.514	-1.813	-3.699	1.849	-835	
di cui: azioni quotate .....	-2.662	1.201	7.086	1.576	4.967	2	-4.910	-	492	..	
emesse dal Resto del mondo .....	-4.137	-	-562	-	5.037	-	735	-	2.602	-	
<b>Quote di fondi comuni .....</b>	<b>2.722</b>	-	<b>2.999</b>	<b>298</b>	<b>2.454</b>	<b>8.763</b>	<b>669</b>	-	<b>11.608</b>	-	
emesse da residenti .....	1.230	-	2.733	298	221	8.763	332	-	-5.944	-	
emesse dal Resto del mondo .....	1.492	-	266	-	2.234	-	338	-	17.553	-	
<b>Riserve assicurative e garanzie standard</b>	<b>-53</b>	<b>2.197</b>	<b>11.863</b>	<b>-703</b>	-	-	-	-	<b>-258</b>	<b>29.314</b>	
Riserve ramo vita e fondi pensione ..	-	2.197	-	-703	-	-	-	-	-	29.490	
Altre riserve .....	-53	-	11.863	-	-	-	-	-	-258	-176	
<b>Altri conti attivi e passivi .....</b>	<b>5.212</b>	<b>8.866</b>	<b>3.180</b>	<b>956</b>	<b>2.221</b>	<b>1.017</b>	<b>28</b>	<b>-48</b>	<b>740</b>	<b>2.731</b>	
Crediti commerciali .....	5.527	4.747	-213	-71	-	-	-	-	-604	2.690	
Altri .....	-315	4.119	3.393	1.026	2.221	1.017	28	-48	1.344	41	
<b>Totale .....</b>	<b>95.988</b>	<b>58.430</b>	<b>669.571</b>	<b>618.250</b>	<b>4.563</b>	<b>-10.984</b>	<b>-50.172</b>	<b>-39.303</b>	<b>42.126</b>	<b>32.062</b>	

(segue)

## Attività e passività finanziarie dell'Italia nel 2020

(flussi in milioni di euro)

Strumenti finanziari	Settori istituzionali											
	Amministrazioni pubbliche						Famiglie e istituzioni senza scopo di lucro al servizio delle famiglie	Resto del mondo		Totale		
	Amministrazioni centrali		Amministrazioni locali		Enti di previdenza e assistenza sociale							
	Attività	Passività	Attività	Passività	Attività	Passività	Attività	Passività	Attività	Passività	Attività	Passività
<b>Oro monetario e DSP .....</b>	-	-	-	-	-	-	-	-	..	<b>122</b>	<b>122</b>	<b>122</b>
<b>Biglietti, monete e depositi a vista ..</b>	<b>16.194</b>	<b>6.357</b>	<b>1.081</b>	-	<b>1.636</b>	-	<b>107.666</b>	-	<b>79.276</b>	<b>-3.349</b>	<b>491.623</b>	<b>491.623</b>
presso IFM .....	15.402	-	1.081	-	1.636	-	100.301	-	79.244	-	476.000	476.000
presso altri residenti .....	792	6.357	..	-	..	-	8.387	-	32	-	18.972	18.972
presso Resto del mondo .....	..	-	..	-	..	-	-1.022	-	-	-3.349	-3.349	-3.349
<b>Altri depositi .....</b>	<b>-5.601</b>	<b>-3.928</b>	<b>839</b>	-	<b>-379</b>	-	<b>-2.982</b>	-	<b>-23.590</b>	<b>6.969</b>	<b>128.063</b>	<b>128.063</b>
presso IFM .....	-7.169	-	839	-	-379	-	1.035	-	-23.590	-	125.022	125.022
presso altri residenti .....	-	-3.928	-	-	-	-	-4.017	-	-	-	-3.928	-3.928
presso Resto del mondo .....	1.568	-	..	-	..	-	..	-	-	6.969	6.969	6.969
<b>Titoli a breve termine .....</b>	<b>-108</b>	<b>11.157</b>	<b>7</b>	..	<b>-15</b>	-	<b>-669</b>	-	<b>5.158</b>	<b>2.983</b>	<b>14.634</b>	<b>14.634</b>
emessi dalle Amm. pubbliche .....	-108	11.157	7	..	-15	-	-657	-	4.629	-	11.157	11.157
emessi da altri residenti .....	-	-	-	-	-	-	..	-	529	-	493	493
emessi dal Resto del mondo .....	-	-	-	-	-	-	-12	-	-	2.983	2.983	2.983
<b>Titoli a medio/lungo termine .....</b>	<b>-407</b>	<b>134.627</b>	<b>88</b>	<b>-1.094</b>	<b>1.278</b>	-	<b>-24.020</b>	-	<b>-22.246</b>	<b>34.698</b>	<b>154.749</b>	<b>154.749</b>
emessi da IFM .....	..	-	..	-	..	-	-18.267	-	3.264	-	-22.492	-22.492
emessi dalle Amm. centrali: CCT .....	-61	1.084	-24	-	-436	-	485	-	-4.537	-	1.084	1.084
emessi dalle Amm. centrali: altri .....	127	133.543	116	-	1.403	-	-2.131	-	-26.504	-	133.543	133.543
emessi dalle Amm. locali .....	..	-	..	-1.094	-2	-	..	-	-400	-	-1.094	-1.094
emessi da altri residenti .....	-472	-	-4	-	313	-	-304	-	5.932	-	9.010	9.010
emessi dal Resto del mondo .....	-	-	..	-	..	-	-3.803	-	-	34.698	34.698	34.698
<b>Derivati e stock option di dipendenti</b>	<b>1.993</b>	<b>-2.124</b>	<b>290</b>	..	..	..	<b>290</b>	..	<b>-1.171</b>	..	<b>-2.131</b>	<b>-2.131</b>
<b>Prestiti a breve termine .....</b>	<b>..</b>	<b>1.500</b>	-	<b>103</b>	-	<b>60</b>	<b>1.235</b>	<b>-5.973</b>	<b>7.866</b>	<b>16.365</b>	<b>-73.657</b>	<b>-73.657</b>
di IFM .....	-	51	-	128	-	60	-	-4.286	-	16.220	-70.956	-70.956
di altre Società finanziarie .....	-	1.449	-	-25	-	-	-	-1.688	-	207	-1.383	-1.383
di Amm. pubbliche .....	..	-	-	-	-	..	-	-	-	..	..	..
di altri residenti .....	-	-	-	-	-	-	1.235	-	-	-62	-9.184	-9.184
del Resto del mondo .....	-	-	-	-	-	-	-	-	7.866	-	7.866	7.866
<b>Prestiti a medio/lungo termine .....</b>	<b>2.532</b>	<b>15.964</b>	<b>-67</b>	<b>-248</b>	<b>-482</b>	<b>-14</b>	-	<b>14.537</b>	<b>21.160</b>	<b>3.677</b>	<b>153.553</b>	<b>153.553</b>
di IFM .....	-	-2.680	-	49	-	-14	-	14.558	-	-380	125.737	125.737
di altre Società finanziarie .....	-	-80	-	185	-	..	-	460	-	-300	3.142	3.142
di Amm. pubbliche .....	2.532	-111	-67	-759	-482	-	-	-482	-	-63	1.983	1.983
di altri residenti .....	-	-625	-	-	-	-	-	-	-	4.421	1.530	1.530
del Resto del mondo .....	-	19.461	-	277	-	-	-	-	21.160	-	21.160	21.160
<b>Azioni e altre partecipazioni .....</b>	<b>-121</b>	-	<b>-81</b>	..	<b>1.907</b>	-	<b>-21.179</b>	-	<b>-22.007</b>	<b>6.610</b>	<b>-22.894</b>	<b>-22.894</b>
emesse da residenti .....	-600	-	-81	..	1.907	-	-23.635	-	-22.007	-	-29.504	-29.504
di cui: azioni quotate .....	64	-	-740	-	..	-	8.309	-	-9.826	-	2.779	2.779
emesse dal Resto del mondo .....	479	-	..	-	..	-	2.456	-	-	6.610	6.610	6.610
<b>Quote di fondi comuni .....</b>	<b>..</b>	-	..	-	..	-	<b>36.125</b>	-	<b>2.795</b>	<b>50.312</b>	<b>59.373</b>	<b>59.373</b>
emesse da residenti .....	..	-	..	-	..	-	7.695	-	2.795	-	9.061	9.061
emesse dal Resto del mondo .....	..	-	..	-	..	-	28.429	-	-	50.312	50.312	50.312
<b>Riserve assicurative e garanzie standard</b>	<b>..</b>	<b>11.871</b>	<b>-4</b>	-	..	-	<b>30.478</b>	<b>466</b>	<b>123</b>	<b>-996</b>	<b>42.149</b>	<b>42.149</b>
Riserve ramo vita e fondi pensione ..	-	-	-	-	-	-	30.650	466	62	-738	30.712	30.712
Altre riserve .....	..	11.871	-4	-	..	-	-173	-	62	-258	11.437	11.437
<b>Altri conti attivi e passivi .....</b>	<b>3.064</b>	<b>-1.502</b>	<b>-273</b>	<b>4.745</b>	<b>-552</b>	<b>2.691</b>	<b>-2.944</b>	<b>-4.486</b>	<b>8.263</b>	<b>3.970</b>	<b>18.938</b>	<b>18.938</b>
Crediti commerciali .....	-	-1.674	-	4.393	-	-39	-4.705	-4.728	6.176	863	6.180	6.180
Altri .....	3.064	172	-273	352	-552	2.730	1.761	242	2.087	3.108	12.758	12.758
<b>Totale .....</b>	<b>17.546</b>	<b>173.921</b>	<b>1.881</b>	<b>3.506</b>	<b>3.393</b>	<b>2.737</b>	<b>123.999</b>	<b>4.543</b>	<b>55.628</b>	<b>121.361</b>	<b>964.523</b>	<b>964.523</b>

## Società non finanziarie

(consistenze in milioni di euro)

Strumenti finanziari	ATTIVITÀ					PASSIVITÀ				
	2020 III trim	2020 IV trim	2021 I trim	2021 II trim	2021 III trim	2020 III trim	2020 IV trim	2021 I trim	2021 II trim	2021 III trim
<b>Oro monetario e DSP</b> .....	-	-	-	-	-	-	-	-	-	-
<b>Biglietti, monete e depositi a vista</b> .....	<b>423.939</b>	<b>449.779</b>	<b>444.057</b>	<b>466.504</b>	<b>477.320</b>	<b>56.798</b>	<b>61.035</b>	<b>62.912</b>	<b>64.796</b>	<b>67.127</b>
presso IFM .....	376.727	402.625	396.065	416.870	426.978	-	-	-	-	-
presso altri residenti .....	11.334	10.674	11.927	12.719	13.607	56.798	61.035	62.912	64.796	67.127
presso Resto del mondo .....	35.878	36.480	36.065	36.914	36.735	-	-	-	-	-
<b>Altri depositi</b> .....	<b>31.155</b>	<b>28.270</b>	<b>27.625</b>	<b>24.984</b>	<b>25.753</b>	-	-	-	-	-
presso IFM .....	21.596	17.456	16.552	13.791	13.993	-	-	-	-	-
presso altri residenti .....	..	..	..	..	..	-	-	-	-	-
presso Resto del mondo .....	9.558	10.814	11.073	11.192	11.760	-	-	-	-	-
<b>Titoli a breve termine</b> .....	<b>315</b>	<b>1.647</b>	<b>893</b>	<b>223</b>	<b>416</b>	<b>2.159</b>	<b>2.598</b>	<b>2.629</b>	<b>2.648</b>	<b>2.869</b>
emessi dalle Amm. pubbliche .....	98	1.390	662	21	21	-	-	-	-	-
emessi da altri residenti .....	..	..	..	..	..	2.159	2.598	2.629	2.648	2.869
emessi dal Resto del mondo .....	217	256	231	201	395	-	-	-	-	-
<b>Titoli a medio/lungo termine</b> .....	<b>62.839</b>	<b>65.101</b>	<b>66.722</b>	<b>65.153</b>	<b>61.596</b>	<b>142.213</b>	<b>151.678</b>	<b>158.014</b>	<b>165.802</b>	<b>168.227</b>
emessi da IFM .....	3.619	2.772	2.600	3.122	3.177	-	-	-	-	-
emessi dalle Amm. centrali: CCT .....	313	295	360	286	445	-	-	-	-	-
emessi dalle Amm. centrali: altri .....	43.395	46.729	48.134	45.837	41.952	-	-	-	-	-
emessi dalle Amm. locali .....	11	11	..	..	..	-	-	-	-	-
emessi da altri residenti .....	2.091	2.008	2.109	2.243	2.328	142.213	151.678	158.014	165.802	168.227
emessi dal Resto del mondo .....	13.409	13.286	13.520	13.665	13.694	-	-	-	-	-
<b>Derivati e stock option di dipendenti</b> .....	<b>15.757</b>	<b>15.143</b>	<b>13.734</b>	<b>13.472</b>	<b>13.638</b>	<b>15.619</b>	<b>15.696</b>	<b>15.874</b>	<b>15.791</b>	<b>16.491</b>
<b>Prestiti a breve termine</b> .....	<b>38.726</b>	<b>36.932</b>	<b>36.542</b>	<b>36.976</b>	<b>37.171</b>	<b>248.786</b>	<b>231.788</b>	<b>222.424</b>	<b>221.901</b>	<b>217.924</b>
di IFM .....	-	-	-	-	-	169.139	151.953	147.535	145.867	139.074
di altre Società finanziarie .....	-	-	-	-	-	15.558	19.549	17.072	18.008	16.952
di Amm. pubbliche .....	-	-	-	-	-	-	-	-	-	-
di altri residenti .....	38.726	36.932	36.542	36.976	37.171	38.995	36.710	37.069	37.405	37.725
del Resto del mondo .....	-	-	-	-	-	25.095	23.577	20.748	20.622	24.172
<b>Prestiti a medio/lungo termine</b> .....	<b>35.825</b>	<b>35.952</b>	<b>36.211</b>	<b>37.237</b>	<b>37.425</b>	<b>871.002</b>	<b>881.057</b>	<b>891.802</b>	<b>887.082</b>	<b>888.167</b>
di IFM .....	-	-	-	-	-	507.873	516.027	523.677	520.269	518.731
di altre Società finanziarie .....	-	-	-	-	-	183.998	188.006	189.048	190.892	191.678
di Amm. pubbliche .....	-	-	-	-	-	53.475	56.570	56.999	57.653	58.388
di altri residenti .....	35.825	35.952	36.211	37.237	37.425	18.274	17.708	17.579	17.450	17.321
del Resto del mondo .....	-	-	-	-	-	107.381	102.745	104.500	100.818	102.049
<b>Azioni e altre partecipazioni</b> .....	<b>689.368</b>	<b>697.493</b>	<b>705.979</b>	<b>703.812</b>	<b>696.468</b>	<b>1.792.723</b>	<b>1.864.192</b>	<b>1.886.374</b>	<b>1.924.649</b>	<b>1.913.056</b>
emesse da residenti .....	346.497	364.421	367.590	365.286	354.893	1.792.723	1.864.192	1.886.374	1.924.649	1.913.056
di cui: azioni quotate .....	81.090	102.883	105.656	113.595	116.009	320.948	371.169	396.744	409.835	398.406
emesse dal Resto del mondo .....	342.871	333.072	338.389	338.526	341.575	-	-	-	-	-
<b>Quote di fondi comuni</b> .....	<b>26.833</b>	<b>29.323</b>	<b>31.268</b>	<b>33.834</b>	<b>35.393</b>	-	-	-	-	-
emesse da residenti .....	7.935	8.572	8.766	9.256	9.744	-	-	-	-	-
emesse dal Resto del mondo .....	18.898	20.751	22.502	24.578	25.648	-	-	-	-	-
<b>Riserve assicurative e garanzie standard</b>	<b>15.581</b>	<b>15.430</b>	<b>15.284</b>	<b>15.843</b>	<b>16.085</b>	<b>111.009</b>	<b>111.493</b>	<b>111.931</b>	<b>112.338</b>	<b>112.745</b>
Riserve ramo vita e fondi pensione .....	-	-	-	-	-	111.009	111.493	111.931	112.338	112.745
Altre riserve .....	15.581	15.430	15.284	15.843	16.085	-	-	-	-	-
<b>Altri conti attivi e passivi</b> .....	<b>591.865</b>	<b>589.976</b>	<b>591.944</b>	<b>592.869</b>	<b>595.339</b>	<b>554.499</b>	<b>561.112</b>	<b>557.073</b>	<b>561.254</b>	<b>561.868</b>
Crediti commerciali .....	558.521	553.899	554.676	556.492	555.492	505.427	503.791	504.400	505.582	507.027
Altri .....	33.344	36.077	37.269	36.377	39.847	49.072	57.322	52.673	55.672	54.841
<b>Totale</b> .....	<b>1.932.203</b>	<b>1.965.046</b>	<b>1.970.260</b>	<b>1.990.906</b>	<b>1.996.603</b>	<b>3.794.807</b>	<b>3.880.648</b>	<b>3.909.032</b>	<b>3.956.259</b>	<b>3.948.472</b>

## Società non finanziarie

(flussi in milioni di euro)

Strumenti finanziari	ATTIVITÀ					PASSIVITÀ				
	2020 III trim	2020 IV trim	2021 I trim	2021 II trim	2021 III trim	2020 III trim	2020 IV trim	2021 I trim	2021 II trim	2021 III trim
<b>Oro monetario e DSP</b> .....	-	-	-	-	-	-	-	-	-	-
<b>Biglietti, monete e depositi a vista</b> .....	<b>36.217</b>	<b>25.352</b>	<b>-3.927</b>	<b>22.419</b>	<b>8.802</b>	<b>1.423</b>	<b>4.237</b>	<b>1.877</b>	<b>1.884</b>	<b>2.331</b>
presso IFM .....	30.751	25.899	-6.560	20.805	10.108	-	-	-	-	-
presso altri residenti .....	976	-660	1.253	792	887	1.423	4.237	1.877	1.884	2.331
presso Resto del mondo .....	4.490	114	1.380	822	-2.194	-	-	-	-	-
<b>Altri depositi</b> .....	<b>2.416</b>	<b>-2.432</b>	<b>-793</b>	<b>-2.674</b>	<b>513</b>	-	-	-	-	-
presso IFM .....	716	-4.140	-904	-2.761	201	-	-	-	-	-
presso altri residenti .....	..	..	..	..	..	-	-	-	-	-
presso Resto del mondo .....	1.700	1.708	111	87	312	-	-	-	-	-
<b>Titoli a breve termine</b> .....	<b>-87</b>	<b>1.332</b>	<b>-754</b>	<b>-670</b>	<b>193</b>	<b>-68</b>	<b>439</b>	<b>31</b>	<b>22</b>	<b>218</b>
emessi dalle Amm. pubbliche .....	-81	1.292	-727	-641	..	-	-	-	-	-
emessi da altri residenti .....	..	..	..	..	..	-68	439	31	22	218
emessi dal Resto del mondo .....	-6	40	-27	-29	193	-	-	-	-	-
<b>Titoli a medio/lungo termine</b> .....	<b>1.659</b>	<b>375</b>	<b>2.621</b>	<b>398</b>	<b>-4.107</b>	<b>2.725</b>	<b>7.011</b>	<b>6.332</b>	<b>6.586</b>	<b>2.073</b>
emessi da IFM .....	-37	-881	-98	649	-133	-	-	-	-	-
emessi dalle Amm. centrali: CCT .....	34	-43	46	-68	144	-	-	-	-	-
emessi dalle Amm. centrali: altri .....	2.307	1.614	2.315	-483	-4.175	-	-	-	-	-
emessi dalle Amm. locali .....	..	..	-11	..	..	-	-	-	-	-
emessi da altri residenti .....	-375	-107	103	129	83	2.725	7.011	6.332	6.586	2.073
emessi dal Resto del mondo .....	-269	-207	267	171	-25	-	-	-	-	-
<b>Derivati e stock option di dipendenti</b> .....	<b>-68</b>	<b>-264</b>	<b>-292</b>	<b>-477</b>	<b>-566</b>	<b>72</b>	<b>72</b>	<b>-36</b>	<b>-36</b>	<b>-36</b>
<b>Prestiti a breve termine</b> .....	<b>-2.442</b>	<b>-2.808</b>	<b>44</b>	<b>579</b>	<b>453</b>	<b>-20.455</b>	<b>-17.372</b>	<b>-6.316</b>	<b>241</b>	<b>-5.183</b>
di IFM .....	-	-	-	-	-	-16.745	-15.975	-3.992	-694	-6.089
di altre Società finanziarie .....	-	-	-	-	-	-296	3.991	-2.477	637	-1.055
di Amm. pubbliche .....	-	-	-	-	-	-	-	-	-	-
di altri residenti .....	-2.442	-2.808	44	579	453	-2.365	-2.286	360	336	320
del Resto del mondo .....	-	-	-	-	-	-1.049	-3.102	-206	-37	1.641
<b>Prestiti a medio/lungo termine</b> .....	<b>1.277</b>	<b>171</b>	<b>160</b>	<b>1.054</b>	<b>191</b>	<b>39.290</b>	<b>11.871</b>	<b>8.221</b>	<b>-3.619</b>	<b>506</b>
di IFM .....	-	-	-	-	-	32.951	9.159	8.026	-2.664	-589
di altre Società finanziarie .....	-	-	-	-	-	1.450	3.650	-1.637	2.207	-307
di Amm. pubbliche .....	-	-	-	-	-	546	3.558	428	654	736
di altri residenti .....	1.277	171	160	1.054	191	-566	-566	-129	-129	-129
del Resto del mondo .....	-	-	-	-	-	4.909	-3.929	1.532	-3.687	795
<b>Azioni e altre partecipazioni</b> .....	<b>389</b>	<b>-10.641</b>	<b>26.820</b>	<b>7.710</b>	<b>7.551</b>	<b>-13.926</b>	<b>8.201</b>	<b>1.218</b>	<b>7.292</b>	<b>1.248</b>
emesse da residenti .....	-5.212	-3.973	25.055	5.871	4.051	-13.926	8.201	1.218	7.292	1.248
di cui: azioni quotate .....	2.044	-7.036	-2.041	4.147	-1.125	34	455	262	1.898	765
emesse dal Resto del mondo .....	5.601	-6.668	1.766	1.840	3.500	-	-	-	-	-
<b>Quote di fondi comuni</b> .....	<b>211</b>	<b>2.238</b>	<b>1.531</b>	<b>2.001</b>	<b>1.665</b>	-	-	-	-	-
emesse da residenti .....	-34	1.246	164	371	501	-	-	-	-	-
emesse dal Resto del mondo .....	245	991	1.368	1.630	1.164	-	-	-	-	-
<b>Riserve assicurative e garanzie standard</b>	<b>419</b>	<b>-94</b>	<b>-97</b>	<b>502</b>	<b>251</b>	<b>534</b>	<b>484</b>	<b>438</b>	<b>407</b>	<b>407</b>
Riserve ramo vita e fondi pensione .....	-	-	-	-	-	534	484	438	407	407
Altre riserve .....	419	-94	-97	502	251	-	-	-	-	-
<b>Altri conti attivi e passivi</b> .....	<b>-1.380</b>	<b>-1.206</b>	<b>1.697</b>	<b>926</b>	<b>2.502</b>	<b>-1.821</b>	<b>7.219</b>	<b>-4.185</b>	<b>4.223</b>	<b>597</b>
Crediti commerciali .....	-31	-3.965	539	1.818	-970	-469	-1.068	563	1.224	1.393
Altri .....	-1.350	2.759	1.158	-892	3.472	-1.351	8.287	-4.748	2.999	-796
<b>Totale</b> .....	<b>38.611</b>	<b>12.022</b>	<b>27.011</b>	<b>31.769</b>	<b>17.447</b>	<b>7.774</b>	<b>22.162</b>	<b>7.580</b>	<b>17.000</b>	<b>2.161</b>

## Banca Centrale

(consistenze in milioni di euro)

Strumenti finanziari	ATTIVITÀ					PASSIVITÀ				
	2020 III trim	2020 IV trim	2021 I trim	2021 II trim	2021 III trim	2020 III trim	2020 IV trim	2021 I trim	2021 II trim	2021 III trim
<b>Oro monetario e DSP</b> .....	<b>133.660</b>	<b>128.560</b>	<b>120.311</b>	<b>123.532</b>	<b>142.278</b>	<b>7.906</b>	<b>7.751</b>	<b>7.949</b>	<b>7.893</b>	<b>25.576</b>
<b>Biglietti, monete e depositi a vista</b> .....	<b>5.146</b>	<b>4.220</b>	<b>4.521</b>	<b>3.229</b>	<b>4.489</b>	<b>1.076.862</b>	<b>1.101.394</b>	<b>1.210.818</b>	<b>1.265.830</b>	<b>1.284.386</b>
presso IFM .....	..	..	3	2	1	1.076.862	1.101.394	1.210.818	1.265.830	1.284.386
presso altri residenti .....	..	..	..	..	..	-	-	-	-	-
presso Resto del mondo .....	5.146	4.220	4.519	3.227	4.488	-	-	-	-	-
<b>Altri depositi</b> .....	<b>435.161</b>	<b>439.485</b>	<b>515.431</b>	<b>532.057</b>	<b>520.159</b>	<b>710</b>	<b>6.446</b>	<b>2.539</b>	<b>852</b>	<b>970</b>
presso IFM .....	367.649	375.185	448.741	464.634	449.474	710	6.446	2.539	852	970
presso altri residenti .....	4.805	4.831	4.836	4.845	4.904	-	-	-	-	-
presso Resto del mondo .....	62.707	59.470	61.854	62.578	65.781	-	-	-	-	-
<b>Titoli a breve termine</b> .....	<b>10.820</b>	<b>16.426</b>	<b>17.487</b>	<b>17.728</b>	<b>10.940</b>	<b>..</b>	<b>..</b>	<b>..</b>	<b>..</b>	<b>..</b>
emessi dalle Amm. pubbliche .....	5.607	7.358	7.303	7.318	5.270	-	-	-	-	-
emessi da altri residenti .....	..	..	..	..	..	..	..	..	..	..
emessi dal Resto del mondo .....	5.213	9.068	10.185	10.410	5.670	-	-	-	-	-
<b>Titoli a medio/lungo termine</b> .....	<b>712.739</b>	<b>748.547</b>	<b>774.978</b>	<b>802.581</b>	<b>840.913</b>	<b>..</b>	<b>..</b>	<b>..</b>	<b>..</b>	<b>..</b>
emessi da IFM .....	31.301	29.873	29.219	29.149	29.163	..	..	..	..	..
emessi dalle Amm. centrali: CCT .....	31.183	28.829	30.128	31.157	33.363	-	-	-	-	-
emessi dalle Amm. centrali: altri .....	564.438	606.921	633.613	659.349	693.401	-	-	-	-	-
emessi dalle Amm. locali .....	..	..	..	..	..	-	-	-	-	-
emessi da altri residenti .....	21.629	22.910	23.346	24.209	24.757	-	-	-	-	-
emessi dal Resto del mondo .....	64.189	60.014	58.672	58.717	60.229	-	-	-	-	-
<b>Derivati e stock option di dipendenti</b> .....	<b>15</b>	<b>3</b>	<b>33</b>	<b>35</b>	<b>34</b>	<b>8</b>	<b>18</b>	<b>13</b>	<b>3</b>	<b>2</b>
<b>Prestiti a breve termine</b> .....	<b>841</b>	<b>762</b>	<b>765</b>	<b>1.010</b>	<b>1.014</b>	<b>..</b>	<b>..</b>	<b>..</b>	<b>..</b>	<b>..</b>
di IFM .....	841	762	765	1.010	1.014	-	-	-	-	-
di altre Società finanziarie .....	-	-	-	-	-	-	-	-	-	-
di Amm. pubbliche .....	-	-	-	-	-	-	-	-	-	-
di altri residenti .....	-	-	-	-	-	-	-	-	-	-
del Resto del mondo .....	-	-	-	-	-	-	-	-	-	-
<b>Prestiti a medio/lungo termine</b> .....	<b>1.303</b>	<b>1.216</b>	<b>1.066</b>	<b>1.300</b>	<b>1.287</b>	<b>..</b>	<b>..</b>	<b>..</b>	<b>..</b>	<b>4</b>
di IFM .....	1.303	1.216	1.066	1.300	1.287	..	..	..	..	..
di altre Società finanziarie .....	-	-	-	-	-	-	-	-	-	-
di Amm. pubbliche .....	-	-	-	-	-	..	..	..	..	4
di altri residenti .....	-	-	-	-	-	-	-	-	-	-
del Resto del mondo .....	-	-	-	-	-	..	..	..	..	..
<b>Azioni e altre partecipazioni</b> .....	<b>13.232</b>	<b>14.831</b>	<b>15.790</b>	<b>17.038</b>	<b>17.557</b>	<b>7.500</b>	<b>7.500</b>	<b>7.500</b>	<b>7.500</b>	<b>7.500</b>
emesse da residenti .....	3.443	4.003	4.376	4.439	4.462	7.500	7.500	7.500	7.500	7.500
di cui: azioni quotate .....	2.845	3.405	3.779	3.841	3.864	-	-	-	-	-
emesse dal Resto del mondo .....	9.790	10.828	11.414	12.599	13.095	-	-	-	-	-
<b>Quote di fondi comuni</b> .....	<b>1.915</b>	<b>1.840</b>	<b>2.432</b>	<b>2.841</b>	<b>2.959</b>	<b>..</b>	<b>..</b>	<b>..</b>	<b>..</b>	<b>..</b>
emesse da residenti .....	..	..	..	..	..	..	..	..	..	..
emesse dal Resto del mondo .....	1.915	1.840	2.432	2.841	2.959	-	-	-	-	-
<b>Riserve assicurative e garanzie standard</b> .....	<b>..</b>	<b>..</b>	<b>..</b>	<b>..</b>	<b>..</b>	<b>7.440</b>	<b>7.496</b>	<b>7.529</b>	<b>7.574</b>	<b>7.590</b>
Riserve ramo vita e fondi pensione .....	-	-	-	-	-	7.440	7.496	7.529	7.574	7.590
Altre riserve .....	..	..	..	..	..	-	-	-	-	-
<b>Altri conti attivi e passivi</b> .....	<b>..</b>	<b>..</b>	<b>167</b>	<b>..</b>	<b>..</b>	<b>..</b>	<b>..</b>	<b>..</b>	<b>..</b>	<b>..</b>
Crediti commerciali .....	-	-	-	-	-	-	-	-	-	-
Altri .....	..	..	167	..	..	..	..	..	..	..
<b>Totale</b> .....	<b>1.314.834</b>	<b>1.355.890</b>	<b>1.452.981</b>	<b>1.501.352</b>	<b>1.541.629</b>	<b>1.100.426</b>	<b>1.130.604</b>	<b>1.236.347</b>	<b>1.289.653</b>	<b>1.326.028</b>



## Banca Centrale

(flussi in milioni di euro)

Strumenti finanziari	ATTIVITÀ					PASSIVITÀ				
	2020 III trim	2020 IV trim	2021 I trim	2021 II trim	2021 III trim	2020 III trim	2020 IV trim	2021 I trim	2021 II trim	2021 III trim
<b>Oro monetario e DSP</b> .....	<b>-31</b>	<b>195</b>	<b>20</b>	<b>-252</b>	<b>17.862</b>	..	..	..	..	<b>17.445</b>
<b>Biglietti, monete e depositi a vista</b> .....	<b>1.441</b>	<b>-837</b>	<b>157</b>	<b>-1.250</b>	<b>1.228</b>	<b>60.084</b>	<b>24.242</b>	<b>109.629</b>	<b>55.016</b>	<b>18.543</b>
presso IFM .....	..	..	3	-1	-1	60.084	24.242	109.629	55.016	18.543
presso altri residenti .....	..	..	..	..	..	-	-	-	-	-
presso Resto del mondo .....	1.441	-837	155	-1.249	1.229	-	-	-	-	-
<b>Altri depositi</b> .....	<b>19.155</b>	<b>4.561</b>	<b>75.763</b>	<b>16.672</b>	<b>-11.097</b>	<b>705</b>	<b>5.735</b>	<b>-3.907</b>	<b>-1.686</b>	<b>117</b>
presso IFM .....	17.816	7.604	73.563	15.900	-14.220	705	5.735	-3.907	-1.686	117
presso altri residenti .....	49	26	5	9	59	-	-	-	-	-
presso Resto del mondo .....	1.291	-3.068	2.195	763	3.064	-	-	-	-	-
<b>Titoli a breve termine</b> .....	<b>-46</b>	<b>5.757</b>	<b>778</b>	<b>389</b>	<b>-6.937</b>	..	..	..	..	..
emessi dalle Amm. pubbliche .....	2.340	1.752	-44	20	-2.039	-	-	-	-	-
emessi da altri residenti .....	-67	..	..	..	..	..	..	..	..	..
emessi dal Resto del mondo .....	-2.320	4.004	822	369	-4.898	-	-	-	-	-
<b>Titoli a medio/lungo termine</b> .....	<b>45.798</b>	<b>25.216</b>	<b>33.048</b>	<b>35.511</b>	<b>40.587</b>	..	..	..	..	..
emessi da IFM .....	133	-1.428	-370	83	140	..	..	..	..	..
emessi dalle Amm. centrali: CCT .....	924	-2.525	1.326	1.036	2.181	-	-	-	-	-
emessi dalle Amm. centrali: altri .....	41.614	31.468	33.720	33.007	36.556	-	-	-	-	-
emessi dalle Amm. locali .....	..	..	..	..	..	-	-	-	-	-
emessi da altri residenti .....	1.394	969	623	888	647	-	-	-	-	-
emessi dal Resto del mondo .....	1.733	-3.269	-2.252	497	1.063	-	-	-	-	-
<b>Derivati e stock option di dipendenti</b> .....	..	..	..	..	..	..	..	..	..	..
<b>Prestiti a breve termine</b> .....	<b>32</b>	<b>-63</b>	<b>-16</b>	<b>249</b>	<b>-10</b>	..	..	..	..	..
di IFM .....	32	-63	-16	249	-10	-	-	-	-	-
di altre Società finanziarie .....	-	-	-	-	-	-	-	-	-	-
di Amm. pubbliche .....	-	-	-	-	-	-	-	-	-	-
di altri residenti .....	-	-	-	-	-	-	-	-	-	-
del Resto del mondo .....	-	-	-	-	-	-	-	-	-	-
<b>Prestiti a medio/lungo termine</b> .....	<b>25</b>	<b>-63</b>	<b>-191</b>	<b>240</b>	<b>-30</b>	..	..	..	..	<b>4</b>
di IFM .....	25	-63	-191	240	-30	..	..	..	..	..
di altre Società finanziarie .....	-	-	-	-	-	-	-	-	-	-
di Amm. pubbliche .....	-	-	-	-	-	..	..	..	..	<b>4</b>
di altri residenti .....	-	-	-	-	-	-	-	-	-	-
del Resto del mondo .....	-	-	-	-	-	..	..	..	..	..
<b>Azioni e altre partecipazioni</b> .....	<b>394</b>	<b>262</b>	<b>170</b>	<b>709</b>	<b>490</b>	..	..	..	..	..
emesse da residenti .....	295	223	181	-22	104	..	..	..	..	..
di cui: azioni quotate .....	295	223	181	-22	104	-	-	-	-	-
emesse dal Resto del mondo .....	100	39	-11	731	386	-	-	-	-	-
<b>Quote di fondi comuni</b> .....	<b>3</b>	<b>164</b>	<b>-9</b>	<b>251</b>	<b>7</b>	..	..	..	..	..
emesse da residenti .....	..	..	..	..	..	..	..	..	..	..
emesse dal Resto del mondo .....	3	164	-9	251	7	-	-	-	-	-
<b>Riserve assicurative e garanzie standard</b> .....	..	..	..	..	..	<b>10</b>	<b>18</b>	<b>3</b>	<b>23</b>	<b>7</b>
Riserve ramo vita e fondi pensione .....	-	-	-	-	-	10	18	3	23	7
Altre riserve .....	..	..	..	..	..	-	-	-	-	-
<b>Altri conti attivi e passivi</b> .....	..	..	<b>161</b>	<b>-162</b>	..	..	..	..	..	..
Crediti commerciali .....	-	-	-	-	-	-	-	-	-	-
Altri .....	..	..	161	-162	..	..	..	..	..	..
<b>Totale</b> .....	<b>66.773</b>	<b>35.192</b>	<b>109.880</b>	<b>52.357</b>	<b>42.101</b>	<b>60.799</b>	<b>29.995</b>	<b>105.725</b>	<b>53.352</b>	<b>36.117</b>

## Istituzioni finanziarie monetarie esclusa la Banca Centrale

(consistenze in milioni di euro)

Strumenti finanziari	ATTIVITÀ					PASSIVITÀ				
	2020 III trim	2020 IV trim	2021 I trim	2021 II trim	2021 III trim	2020 III trim	2020 IV trim	2021 I trim	2021 II trim	2021 III trim
<b>Oro monetario e DSP</b> .....	-	-	-	-	-	-	-	-	-	-
<b>Biglietti, monete e depositi a vista</b> .....	<b>563.287</b>	<b>664.991</b>	<b>717.437</b>	<b>773.630</b>	<b>780.734</b>	<b>1.423.505</b>	<b>1.490.996</b>	<b>1.503.525</b>	<b>1.556.542</b>	<b>1.571.363</b>
presso IFM .....	285.176	380.536	436.504	483.964	495.398	1.423.505	1.490.996	1.503.525	1.556.542	1.571.363
presso altri residenti .....	159.174	161.229	166.623	170.271	164.158	-	-	-	-	-
presso Resto del mondo .....	118.937	123.227	114.309	119.395	121.178	-	-	-	-	-
<b>Altri depositi</b> .....	<b>149.687</b>	<b>145.525</b>	<b>162.989</b>	<b>150.156</b>	<b>148.968</b>	<b>1.393.637</b>	<b>1.394.191</b>	<b>1.453.078</b>	<b>1.450.122</b>	<b>1.448.685</b>
presso IFM .....	149.687	145.525	162.989	150.156	148.968	1.393.637	1.394.191	1.453.078	1.450.122	1.448.685
presso altri residenti .....	..	..	..	..	..	-	-	-	-	-
presso Resto del mondo .....	..	..	..	..	..	-	-	-	-	-
<b>Titoli a breve termine</b> .....	<b>20.928</b>	<b>18.443</b>	<b>21.172</b>	<b>20.584</b>	<b>17.488</b>	<b>..</b>	<b>..</b>	<b>..</b>	<b>..</b>	<b>..</b>
emessi dalle Amm. pubbliche .....	14.325	10.551	14.869	13.186	10.826	-	-	-	-	-
emessi da altri residenti .....	..	..	..	1	16	..	..	..	..	..
emessi dal Resto del mondo .....	6.604	7.892	6.303	7.398	6.646	-	-	-	-	-
<b>Titoli a medio/lungo termine</b> .....	<b>775.379</b>	<b>742.652</b>	<b>747.342</b>	<b>753.580</b>	<b>753.133</b>	<b>284.440</b>	<b>278.538</b>	<b>275.651</b>	<b>274.437</b>	<b>280.758</b>
emessi da IFM .....	52.291	49.668	48.146	50.084	50.908	284.440	278.538	275.651	274.437	280.758
emessi dalle Amm. centrali: CCT .....	70.177	66.741	67.630	72.997	79.449	-	-	-	-	-
emessi dalle Amm. centrali: altri .....	361.609	336.188	340.513	332.879	329.444	-	-	-	-	-
emessi dalle Amm. locali .....	4.230	3.825	1.959	2.167	1.990	-	-	-	-	-
emessi da altri residenti .....	146.433	150.977	144.742	143.921	141.269	-	-	-	-	-
emessi dal Resto del mondo .....	140.640	135.253	144.351	151.534	150.074	-	-	-	-	-
<b>Derivati e stock option di dipendenti</b> .....	<b>154.351</b>	<b>152.140</b>	<b>132.429</b>	<b>123.932</b>	<b>122.939</b>	<b>181.165</b>	<b>177.210</b>	<b>148.548</b>	<b>138.826</b>	<b>137.121</b>
<b>Prestiti a breve termine</b> .....	<b>384.147</b>	<b>355.764</b>	<b>338.929</b>	<b>335.849</b>	<b>335.112</b>	<b>..</b>	<b>..</b>	<b>..</b>	<b>..</b>	<b>..</b>
di IFM .....	384.147	355.764	338.929	335.849	335.112	..	..	..	..	..
di altre Società finanziarie .....	-	-	-	-	-	..	..	..	..	..
di Amm. pubbliche .....	-	-	-	-	-	-	-	-	-	-
di altri residenti .....	-	-	-	-	-	-	-	-	-	-
del Resto del mondo .....	-	-	-	-	-	..	..	..	..	..
<b>Prestiti a medio/lungo termine</b> .....	<b>1.430.857</b>	<b>1.444.626</b>	<b>1.461.294</b>	<b>1.466.904</b>	<b>1.470.304</b>	<b>61.088</b>	<b>67.635</b>	<b>69.214</b>	<b>69.362</b>	<b>69.340</b>
di IFM .....	1.430.857	1.444.626	1.461.294	1.466.904	1.470.304	54.853	61.671	63.474	63.857	63.993
di altre Società finanziarie .....	-	-	-	-	-	27	27	26	26	26
di Amm. pubbliche .....	-	-	-	-	-	6.208	5.937	5.714	5.479	5.322
di altri residenti .....	-	-	-	-	-	-	-	-	-	-
del Resto del mondo .....	-	-	-	-	-	..	..	..	..	..
<b>Azioni e altre partecipazioni</b> .....	<b>158.714</b>	<b>158.816</b>	<b>161.170</b>	<b>160.421</b>	<b>161.622</b>	<b>126.852</b>	<b>154.099</b>	<b>184.306</b>	<b>183.040</b>	<b>199.960</b>
emesse da residenti .....	91.770	92.917	95.549	93.377	93.239	126.852	154.099	184.306	183.040	199.960
di cui: azioni quotate .....	30.539	27.115	32.211	29.083	29.331	82.017	97.719	117.119	114.993	124.264
emesse dal Resto del mondo .....	66.944	65.899	65.621	67.044	68.383	-	-	-	-	-
<b>Quote di fondi comuni</b> .....	<b>21.925</b>	<b>24.733</b>	<b>26.236</b>	<b>26.401</b>	<b>27.032</b>	<b>2.327</b>	<b>1.877</b>	<b>1.992</b>	<b>1.807</b>	<b>1.821</b>
emesse da residenti .....	19.086	21.784	22.611	23.018	23.750	2.327	1.877	1.992	1.807	1.821
emesse dal Resto del mondo .....	2.839	2.949	3.625	3.383	3.282	-	-	-	-	-
<b>Riserve assicurative e garanzie standard</b> .....	<b>19.958</b>	<b>24.190</b>	<b>26.024</b>	<b>28.449</b>	<b>29.647</b>	<b>3.979</b>	<b>3.979</b>	<b>3.713</b>	<b>3.525</b>	<b>3.525</b>
Riserve ramo vita e fondi pensione .....	-	-	-	-	-	3.979	3.979	3.713	3.525	3.525
Altre riserve .....	19.958	24.190	26.024	28.449	29.647	-	-	-	-	-
<b>Altri conti attivi e passivi</b> .....	<b>10.682</b>	<b>11.492</b>	<b>11.546</b>	<b>9.764</b>	<b>12.280</b>	<b>2.363</b>	<b>3.149</b>	<b>3.357</b>	<b>2.918</b>	<b>2.670</b>
Crediti commerciali .....	294	229	258	255	236	233	292	549	462	366
Altri .....	10.388	11.263	11.288	9.509	12.044	2.130	2.858	2.808	2.455	2.303
<b>Totale</b> .....	<b>3.689.915</b>	<b>3.743.372</b>	<b>3.806.568</b>	<b>3.849.670</b>	<b>3.859.260</b>	<b>3.479.356</b>	<b>3.571.674</b>	<b>3.643.383</b>	<b>3.680.579</b>	<b>3.715.242</b>

## Istituzioni finanziarie monetarie esclusa la Banca Centrale

(flussi in milioni di euro)

Strumenti finanziari	ATTIVITÀ					PASSIVITÀ				
	2020 III trim	2020 IV trim	2021 I trim	2021 II trim	2021 III trim	2020 III trim	2020 IV trim	2021 I trim	2021 II trim	2021 III trim
<b>Oro monetario e DSP</b> .....	-	-	-	-	-	-	-	-	-	-
<b>Biglietti, monete e depositi a vista</b> .....	<b>9.620</b>	<b>103.082</b>	<b>51.372</b>	<b>56.485</b>	<b>6.439</b>	<b>37.229</b>	<b>68.349</b>	<b>12.528</b>	<b>53.238</b>	<b>14.821</b>
presso IFM .....	21.018	95.360	55.969	47.460	11.434	37.229	68.349	12.528	53.238	14.821
presso altri residenti .....	-2.043	2.055	5.395	3.647	-6.112	-	-	-	-	-
presso Resto del mondo .....	-9.355	5.668	-9.991	5.377	1.117	-	-	-	-	-
<b>Altri depositi</b> .....	<b>10.205</b>	<b>-4.162</b>	<b>17.465</b>	<b>4.566</b>	<b>-1.187</b>	<b>-1.573</b>	<b>2.129</b>	<b>55.369</b>	<b>14.792</b>	<b>1.483</b>
presso IFM .....	10.205	-4.162	17.465	4.566	-1.187	-1.573	2.129	55.369	14.792	1.483
presso altri residenti .....	..	..	..	..	..	-	-	-	-	-
presso Resto del mondo .....	..	..	..	..	..	-	-	-	-	-
<b>Titoli a breve termine</b> .....	<b>-4.367</b>	<b>-2.555</b>	<b>2.760</b>	<b>-578</b>	<b>-3.086</b>	<b>..</b>	<b>..</b>	<b>..</b>	<b>..</b>	<b>..</b>
emessi dalle Amm. pubbliche .....	-3.782	-3.830	4.376	-1.698	-2.350	-	-	-	-	-
emessi da altri residenti .....	-1	..	..	..	15	..	..	..	..	..
emessi dal Resto del mondo .....	-585	1.275	-1.616	1.119	-751	-	-	-	-	-
<b>Titoli a medio/lungo termine</b> .....	<b>2.223</b>	<b>-36.012</b>	<b>9.709</b>	<b>8.409</b>	<b>276</b>	<b>1.275</b>	<b>-10.182</b>	<b>-7.126</b>	<b>7.567</b>	<b>1.109</b>
emessi da IFM .....	-382	-2.913	-1.447	2.132	724	1.275	-10.182	-7.126	7.567	1.109
emessi dalle Amm. centrali: CCT .....	1.579	-3.696	1.123	5.370	6.294	-	-	-	-	-
emessi dalle Amm. centrali: altri .....	6.060	-28.855	5.597	-6.147	-3.261	-	-	-	-	-
emessi dalle Amm. locali .....	-193	-285	-1.944	318	-151	-	-	-	-	-
emessi da altri residenti .....	-1.822	4.674	-5.023	-1.121	-1.367	-	-	-	-	-
emessi dal Resto del mondo .....	-3.018	-4.937	11.402	7.857	-1.963	-	-	-	-	-
<b>Derivati e stock option di dipendenti</b> .....	<b>224</b>	<b>759</b>	<b>63</b>	<b>-53</b>	<b>98</b>	<b>..</b>	<b>..</b>	<b>..</b>	<b>..</b>	<b>..</b>
<b>Prestiti a breve termine</b> .....	<b>-10.553</b>	<b>-26.826</b>	<b>-16.554</b>	<b>-1.914</b>	<b>239</b>	<b>..</b>	<b>..</b>	<b>..</b>	<b>..</b>	<b>..</b>
di IFM .....	-10.553	-26.826	-16.554	-1.914	239	..	..	..	..	..
di altre Società finanziarie .....	-	-	-	-	-	..	..	..	..	..
di Amm. pubbliche .....	-	-	-	-	-	-	-	-	-	-
di altri residenti .....	-	-	-	-	-	-	-	-	-	-
del Resto del mondo .....	-	-	-	-	-	..	..	..	..	..
<b>Prestiti a medio/lungo termine</b> .....	<b>44.152</b>	<b>14.338</b>	<b>16.547</b>	<b>9.075</b>	<b>3.097</b>	<b>6.703</b>	<b>6.547</b>	<b>1.579</b>	<b>148</b>	<b>-22</b>
di IFM .....	44.152	14.338	16.547	9.075	3.097	6.838	6.818	1.803	384	136
di altre Società finanziarie .....	-	-	-	-	-	..	..	-1	..	..
di Amm. pubbliche .....	-	-	-	-	-	-135	-271	-223	-235	-157
di altri residenti .....	-	-	-	-	-	-	-	-	-	-
del Resto del mondo .....	-	-	-	-	-	..	..	..	..	..
<b>Azioni e altre partecipazioni</b> .....	<b>5.701</b>	<b>-933</b>	<b>686</b>	<b>2.545</b>	<b>2.422</b>	<b>5.900</b>	<b>3.969</b>	<b>7.268</b>	<b>1.626</b>	<b>1.249</b>
emesse da residenti .....	4.669	593	1.019	1.562	42	5.900	3.969	7.268	1.626	1.249
di cui: azioni quotate .....	4.210	287	140	729	50	1.027	541	81	1	11
emesse dal Resto del mondo .....	1.032	-1.526	-333	983	2.380	-	-	-	-	-
<b>Quote di fondi comuni</b> .....	<b>309</b>	<b>1.764</b>	<b>1.038</b>	<b>664</b>	<b>581</b>	<b>-28</b>	<b>-450</b>	<b>115</b>	<b>-185</b>	<b>14</b>
emesse da residenti .....	279	1.724	393	942	681	-28	-450	115	-185	14
emesse dal Resto del mondo .....	30	40	645	-279	-100	-	-	-	-	-
<b>Riserve assicurative e garanzie standard</b> .....	<b>4.062</b>	<b>5.936</b>	<b>1.847</b>	<b>2.410</b>	<b>1.201</b>	<b>-246</b>	<b>-54</b>	<b>1.427</b>	<b>-508</b>	<b>19</b>
Riserve ramo vita e fondi pensione .....	-	-	-	-	-	-246	-54	1.427	-508	19
Altre riserve .....	4.062	5.936	1.847	2.410	1.201	-	-	-	-	-
<b>Altri conti attivi e passivi</b> .....	<b>1.318</b>	<b>815</b>	<b>26</b>	<b>-1.785</b>	<b>2.512</b>	<b>-117</b>	<b>797</b>	<b>183</b>	<b>-431</b>	<b>-253</b>
Crediti commerciali .....	-39	-62	28	-5	-20	-259	60	254	-86	-99
Altri .....	1.358	878	-2	-1.780	2.532	142	738	-71	-345	-154
<b>Totale</b> .....	<b>62.895</b>	<b>56.208</b>	<b>84.959</b>	<b>79.823</b>	<b>12.591</b>	<b>49.144</b>	<b>71.105</b>	<b>71.343</b>	<b>76.247</b>	<b>18.420</b>

## Altri intermediari finanziari esclusi i fondi comuni non monetari

(consistenze in milioni di euro)

Strumenti finanziari	ATTIVITÀ					PASSIVITÀ				
	2020 III trim	2020 IV trim	2021 I trim	2021 II trim	2021 III trim	2020 III trim	2020 IV trim	2021 I trim	2021 II trim	2021 III trim
<b>Oro monetario e DSP</b> .....	-	-	-	-	-	-	-	-	-	-
<b>Biglietti, monete e depositi a vista</b> .....	<b>51.952</b>	<b>55.684</b>	<b>59.397</b>	<b>64.000</b>	<b>56.962</b>	-	-	-	-	-
presso IFM .....	48.645	52.003	55.364	60.730	53.038	-	-	-	-	-
presso altri residenti .....	170	614	671	645	760	-	-	-	-	-
presso Resto del mondo .....	3.137	3.067	3.362	2.625	3.164	-	-	-	-	-
<b>Altri depositi</b> .....	<b>130.934</b>	<b>139.658</b>	<b>129.019</b>	<b>125.168</b>	<b>124.032</b>	..	..	..	..	..
presso IFM .....	130.934	139.658	129.019	125.168	124.032	-	-	-	-	-
presso altri residenti .....	-	-	-	-	-	..	..	..	..	..
presso Resto del mondo .....	..	..	..	..	..	-	-	-	-	-
<b>Titoli a breve termine</b> .....	<b>68</b>	<b>49</b>	<b>15</b>	<b>22</b>	<b>48</b>	..	<b>27</b>	<b>27</b>	..	<b>18</b>
emessi dalle Amm. pubbliche .....	..	..	..	..	..	-	-	-	-	-
emessi da altri residenti .....	..	..	..	..	2	..	27	27	..	18
emessi dal Resto del mondo .....	68	49	15	22	45	-	-	-	-	-
<b>Titoli a medio/lungo termine</b> .....	<b>7.013</b>	<b>7.896</b>	<b>7.910</b>	<b>7.787</b>	<b>8.614</b>	<b>216.096</b>	<b>228.804</b>	<b>222.570</b>	<b>217.336</b>	<b>215.131</b>
emessi da IFM .....	1.149	1.682	2.083	1.828	2.168	-	-	-	-	-
emessi dalle Amm. centrali: CCT .....	15	21	25	24	22	-	-	-	-	-
emessi dalle Amm. centrali: altri .....	659	611	588	609	351	-	-	-	-	-
emessi dalle Amm. locali .....	..	..	..	..	..	-	-	-	-	-
emessi da altri residenti .....	2.026	1.975	1.484	1.797	2.251	216.096	228.804	222.570	217.336	215.131
emessi dal Resto del mondo .....	3.165	3.607	3.730	3.529	3.823	-	-	-	-	-
<b>Derivati e stock option di dipendenti</b> .....	<b>1.557</b>	<b>1.556</b>	<b>1.461</b>	<b>1.385</b>	<b>1.373</b>	<b>1.093</b>	<b>1.109</b>	<b>1.059</b>	<b>1.011</b>	<b>985</b>
<b>Prestiti a breve termine</b> .....	<b>29.634</b>	<b>34.167</b>	<b>31.420</b>	<b>32.464</b>	<b>31.751</b>	<b>89.678</b>	<b>102.856</b>	<b>104.296</b>	<b>116.245</b>	<b>123.233</b>
di IFM .....	-	-	-	-	-	46.886	52.081	47.228	47.768	45.757
di altre Società finanziarie .....	29.634	34.167	31.420	32.464	31.751	-	-	-	-	-
di Amm. pubbliche .....	-	-	-	-	-	-	-	-	-	-
di altri residenti .....	-	-	-	-	-	-	-	-	-	-
del Resto del mondo .....	-	-	-	-	-	42.791	50.775	57.069	68.477	77.476
<b>Prestiti a medio/lungo termine</b> .....	<b>303.163</b>	<b>312.485</b>	<b>310.591</b>	<b>316.703</b>	<b>315.138</b>	<b>116.870</b>	<b>115.141</b>	<b>113.456</b>	<b>115.696</b>	<b>115.994</b>
di IFM .....	-	-	-	-	-	83.094	82.242	80.170	81.919	80.490
di altre Società finanziarie .....	303.163	312.485	310.591	316.703	315.138	6.209	6.115	5.962	5.807	5.933
di Amm. pubbliche .....	-	-	-	-	-	..	..	..	..	..
di altri residenti .....	-	-	-	-	-	-	-	-	-	-
del Resto del mondo .....	-	-	-	-	-	27.568	26.784	27.324	27.971	29.572
<b>Azioni e altre partecipazioni</b> .....	<b>224.408</b>	<b>214.295</b>	<b>176.989</b>	<b>172.803</b>	<b>171.749</b>	<b>205.725</b>	<b>204.412</b>	<b>198.718</b>	<b>173.164</b>	<b>181.092</b>
emesse da residenti .....	205.624	192.829	154.117	149.149	147.215	205.725	204.412	198.718	173.164	181.092
di cui: azioni quotate .....	28.043	35.454	40.875	39.884	42.806	18.548	19.578	19.959	22.481	28.483
emesse dal Resto del mondo .....	18.785	21.466	22.871	23.654	24.534	-	-	-	-	-
<b>Quote di fondi comuni</b> .....	<b>12.473</b>	<b>12.612</b>	<b>13.033</b>	<b>13.359</b>	<b>13.499</b>	..	..	..	..	..
emesse da residenti .....	1.108	1.246	1.281	1.258	1.326	..	..	..	..	..
emesse dal Resto del mondo .....	11.364	11.366	11.752	12.101	12.173	-	-	-	-	-
<b>Riserve assicurative e garanzie standard</b>	-	-	-	-	-	-	-	-	-	-
Riserve ramo vita e fondi pensione .....	-	-	-	-	-	-	-	-	-	-
Altre riserve .....	-	-	-	-	-	-	-	-	-	-
<b>Altri conti attivi e passivi</b> .....	<b>4.540</b>	<b>4.894</b>	<b>5.191</b>	<b>5.737</b>	<b>5.007</b>	<b>1.839</b>	<b>1.860</b>	<b>1.689</b>	<b>2.019</b>	<b>2.020</b>
Crediti commerciali .....	-	-	-	-	-	-	-	-	-	-
Altri .....	4.540	4.894	5.191	5.737	5.007	1.839	1.860	1.689	2.019	2.020
<b>Totale</b> .....	<b>765.744</b>	<b>783.295</b>	<b>735.027</b>	<b>739.428</b>	<b>728.172</b>	<b>631.301</b>	<b>654.209</b>	<b>641.815</b>	<b>625.471</b>	<b>638.472</b>

## Altri intermediari finanziari esclusi i fondi comuni non monetari

(flussi in milioni di euro)

Strumenti finanziari	ATTIVITÀ					PASSIVITÀ				
	2020 III trim	2020 IV trim	2021 I trim	2021 II trim	2021 III trim	2020 III trim	2020 IV trim	2021 I trim	2021 II trim	2021 III trim
<b>Oro monetario e DSP</b> .....	-	-	-	-	-	-	-	-	-	-
<b>Biglietti, monete e depositi a vista</b> .....	<b>-4.406</b>	<b>3.591</b>	<b>3.626</b>	<b>4.594</b>	<b>-7.064</b>	-	-	-	-	-
presso IFM.....	-4.372	3.298	3.378	5.314	-7.621	-	-	-	-	-
presso altri residenti.....	-66	444	57	-26	115	-	-	-	-	-
presso Resto del mondo.....	33	-151	191	-693	441	-	-	-	-	-
<b>Altri depositi</b> .....	<b>-2.772</b>	<b>8.724</b>	<b>-10.639</b>	<b>-3.851</b>	<b>-1.136</b>	..	..	..	..	..
presso IFM.....	-2.772	8.724	-10.639	-3.851	-1.136	-	-	-	-	-
presso altri residenti.....	-	-	-	-	-	..	..	..	..	..
presso Resto del mondo.....	..	..	..	..	..	-	-	-	-	-
<b>Titoli a breve termine</b> .....	<b>-281</b>	<b>-19</b>	<b>-35</b>	<b>7</b>	<b>26</b>	..	<b>-26</b>	..	<b>24</b>	<b>17</b>
emessi dalle Amm. pubbliche .....	..	..	..	..	..	-	-	-	-	-
emessi da altri residenti .....	..	..	..	..	2	..	-26	..	24	17
emessi dal Resto del mondo.....	-281	-19	-35	7	23	-	-	-	-	-
<b>Titoli a medio/lungo termine</b> .....	<b>-1.382</b>	<b>-1.801</b>	<b>-518</b>	<b>144</b>	<b>169</b>	<b>-6.067</b>	<b>10.261</b>	<b>-6.169</b>	<b>-4.922</b>	<b>-4.771</b>
emessi da IFM .....	-66	-799	-194	300	-104	-	-	-	-	-
emessi dalle Amm. centrali:CCT.....	-1	5	2	..	-4	-	-	-	-	-
emessi dalle Amm. centrali: altri .....	-134	-60	-17	27	-257	-	-	-	-	-
emessi dalle Amm. locali.....	..	..	..	..	..	-	-	-	-	-
emessi da altri residenti .....	-985	-1.362	-411	9	252	-6.067	10.261	-6.169	-4.922	-4.771
emessi dal Resto del mondo.....	-195	415	102	-193	283	-	-	-	-	-
<b>Derivati e stock option di dipendenti</b> .....	<b>-4</b>	<b>-10</b>	<b>-17</b>	<b>-19</b>	<b>-19</b>	<b>7</b>	<b>-692</b>	<b>682</b>	<b>50</b>	<b>253</b>
<b>Prestiti a breve termine</b> .....	<b>-467</b>	<b>3.533</b>	<b>-3.354</b>	<b>991</b>	<b>-844</b>	<b>-21.428</b>	<b>13.572</b>	<b>511</b>	<b>13.117</b>	<b>7.538</b>
di IFM .....	-	-	-	-	-	-2.247	5.263	-4.850	546	-1.759
di altre Società finanziarie.....	-467	3.533	-3.354	991	-844	-	-	-	-	-
di Amm. pubbliche.....	-	-	-	-	-	-	-	-	-	-
di altri residenti.....	-	-	-	-	-	-	-	-	-	-
del Resto del mondo.....	-	-	-	-	-	-19.182	8.309	5.361	12.571	9.297
<b>Prestiti a medio/lungo termine</b> .....	<b>1.130</b>	<b>6.005</b>	<b>-2.522</b>	<b>3.856</b>	<b>-1.509</b>	<b>-1.758</b>	<b>-2.126</b>	<b>-2.335</b>	<b>2.234</b>	<b>211</b>
di IFM .....	-	-	-	-	-	-1.151	-791	-2.065	1.764	-1.214
di altre Società finanziarie.....	1.130	6.005	-2.522	3.856	-1.509	-183	-317	-292	-291	112
di Amm. pubbliche.....	-	-	-	-	-	..	..	..	..	..
di altri residenti.....	-	-	-	-	-	-	-	-	-	-
del Resto del mondo.....	-	-	-	-	-	-425	-1.018	22	761	1.312
<b>Azioni e altre partecipazioni</b> .....	<b>10.844</b>	<b>-2.481</b>	<b>-26.428</b>	<b>-6.199</b>	<b>3.943</b>	<b>4.076</b>	<b>-13.418</b>	<b>-13.249</b>	<b>-6.154</b>	<b>-7.225</b>
emesse da residenti.....	10.149	-3.166	-26.953	-6.833	-4.199	4.076	-13.418	-13.249	-6.154	-7.225
<i>di cui:</i> azioni quotate .....	-404	2.049	-1.810	-2.286	175	..	2	..	..	..
emesse dal Resto del mondo .....	696	685	526	634	8.142	-	-	-	-	-
<b>Quote di fondi comuni</b> .....	<b>373</b>	<b>8</b>	<b>375</b>	<b>233</b>	<b>189</b>	..	..	..	..	..
emesse da residenti.....	90	137	35	-22	67	..	..	..	..	..
emesse dal Resto del mondo .....	283	-130	340	256	122	-	-	-	-	-
<b>Riserve assicurative e garanzie standard</b>	-	-	-	-	-	-	-	-	-	-
Riserve ramo vita e fondi pensione.....	-	-	-	-	-	-	-	-	-	-
Altre riserve.....	-	-	-	-	-	-	-	-	-	-
<b>Altri conti attivi e passivi</b> .....	<b>-2.083</b>	<b>356</b>	<b>283</b>	<b>543</b>	<b>-664</b>	<b>81</b>	<b>21</b>	<b>-175</b>	<b>330</b>	<b>4</b>
Crediti commerciali .....	-	-	-	-	-	-	-	-	-	-
Altri.....	-2.083	356	283	543	-664	81	21	-175	330	4
<b>Totale</b> .....	<b>953</b>	<b>17.906</b>	<b>-39.227</b>	<b>299</b>	<b>-6.907</b>	<b>-25.090</b>	<b>7.592</b>	<b>-20.734</b>	<b>4.679</b>	<b>-3.973</b>

## Fondi comuni non monetari

(consistenze in milioni di euro)

Strumenti finanziari	ATTIVITÀ					PASSIVITÀ				
	2020 III trim	2020 IV trim	2021 I trim	2021 II trim	2021 III trim	2020 III trim	2020 IV trim	2021 I trim	2021 II trim	2021 III trim
<b>Oro monetario e DSP</b> .....	-	-	-	-	-	-	-	-	-	-
<b>Biglietti, monete e depositi a vista</b> .....	<b>25.153</b>	<b>26.504</b>	<b>27.584</b>	<b>30.693</b>	<b>27.701</b>	-	-	-	-	-
presso IFM .....	23.699	24.751	25.810	28.739	25.737	-	-	-	-	-
presso altri residenti .....	644	940	940	1.030	1.030	-	-	-	-	-
presso Resto del mondo .....	810	812	834	924	934	-	-	-	-	-
<b>Altri depositi</b> .....	<b>905</b>	<b>905</b>	<b>905</b>	<b>905</b>	<b>905</b>	-	-	-	-	-
presso IFM .....	905	905	905	905	905	-	-	-	-	-
presso altri residenti .....	-	-	-	-	-	-	-	-	-	-
presso Resto del mondo .....	..	..	..	..	..	-	-	-	-	-
<b>Titoli a breve termine</b> .....	<b>13.325</b>	<b>13.461</b>	<b>12.141</b>	<b>12.587</b>	<b>11.373</b>	-	-	-	-	-
emessi dalle Amm. pubbliche .....	12.328	12.851	11.600	11.815	10.130	-	-	-	-	-
emessi da altri residenti .....	1	27	27	..	..	-	-	-	-	-
emessi dal Resto del mondo .....	996	583	514	771	1.243	-	-	-	-	-
<b>Titoli a medio/lungo termine</b> .....	<b>115.029</b>	<b>114.738</b>	<b>117.270</b>	<b>116.359</b>	<b>120.260</b>	-	-	-	-	-
emessi da IFM .....	8.555	8.555	8.382	7.765	7.769	-	-	-	-	-
emessi dalle Amm. centrali: CCT .....	1.097	876	909	1.187	1.254	-	-	-	-	-
emessi dalle Amm. centrali: altri .....	35.642	31.639	32.630	29.586	29.767	-	-	-	-	-
emessi dalle Amm. locali .....	..	..	..	..	..	-	-	-	-	-
emessi da altri residenti .....	11.687	12.912	13.081	13.472	13.755	-	-	-	-	-
emessi dal Resto del mondo .....	58.049	60.757	62.269	64.349	67.715	-	-	-	-	-
<b>Derivati e stock option di dipendenti</b> .....	<b>1.871</b>	<b>1.694</b>	<b>1.947</b>	<b>1.541</b>	<b>1.622</b>	<b>681</b>	<b>591</b>	<b>676</b>	<b>689</b>	<b>767</b>
<b>Prestiti a breve termine</b> .....	..	..	..	..	..	-	-	-	-	-
di IFM .....	-	-	-	-	-	-	-	-	-	-
di altre Società finanziarie .....	..	..	..	..	..	-	-	-	-	-
di Amm. pubbliche .....	-	-	-	-	-	-	-	-	-	-
di altri residenti .....	-	-	-	-	-	-	-	-	-	-
del Resto del mondo .....	-	-	-	-	-	-	-	-	-	-
<b>Prestiti a medio/lungo termine</b> .....	..	..	..	..	..	-	-	-	-	-
di IFM .....	-	-	-	-	-	-	-	-	-	-
di altre Società finanziarie .....	..	..	..	..	..	-	-	-	-	-
di Amm. pubbliche .....	-	-	-	-	-	-	-	-	-	-
di altri residenti .....	-	-	-	-	-	-	-	-	-	-
del Resto del mondo .....	-	-	-	-	-	-	-	-	-	-
<b>Azioni e altre partecipazioni</b> .....	<b>51.079</b>	<b>57.730</b>	<b>61.943</b>	<b>64.976</b>	<b>66.405</b>	-	-	-	-	-
emesse da residenti .....	21.290	23.888	24.719	25.993	26.244	-	-	-	-	-
di cui: azioni quotate .....	8.928	9.731	10.750	11.249	11.482	-	-	-	-	-
emesse dal Resto del mondo .....	29.788	33.843	37.225	38.983	40.162	-	-	-	-	-
<b>Quote di fondi comuni</b> .....	<b>48.971</b>	<b>53.605</b>	<b>52.558</b>	<b>52.789</b>	<b>53.736</b>	<b>326.494</b>	<b>343.731</b>	<b>347.239</b>	<b>358.446</b>	<b>360.081</b>
emesse da residenti .....	..	..	..	..	..	326.494	343.731	347.239	358.446	360.081
emesse dal Resto del mondo .....	48.971	53.605	52.558	52.789	53.736	-	-	-	-	-
<b>Riserve assicurative e garanzie standard</b>	-	-	-	-	-	-	-	-	-	-
Riserve ramo vita e fondi pensione .....	-	-	-	-	-	-	-	-	-	-
Altre riserve .....	-	-	-	-	-	-	-	-	-	-
<b>Altri conti attivi e passivi</b> .....	..	..	..	..	..	-	-	-	-	-
Crediti commerciali .....	-	-	-	-	-	-	-	-	-	-
Altri .....	..	..	..	..	..	-	-	-	-	-
<b>Totale</b> .....	<b>256.332</b>	<b>268.637</b>	<b>274.348</b>	<b>279.850</b>	<b>282.002</b>	<b>327.175</b>	<b>344.322</b>	<b>347.915</b>	<b>359.135</b>	<b>360.848</b>

## Fondi comuni non monetari

(flussi in milioni di euro)

Strumenti finanziari	ATTIVITÀ					PASSIVITÀ				
	2020 III trim	2020 IV trim	2021 I trim	2021 II trim	2021 III trim	2020 III trim	2020 IV trim	2021 I trim	2021 II trim	2021 III trim
<b>Oro monetario e DSP</b> .....	-	-	-	-	-	-	-	-	-	-
<b>Biglietti, monete e depositi a vista</b> .....	<b>-83</b>	<b>1.412</b>	<b>1.063</b>	<b>3.162</b>	<b>-3.063</b>	-	-	-	-	-
presso IFM.....	-79	1.112	1.042	2.982	-3.073	-	-	-	-	-
presso altri residenti.....	..	296	..	90	..	-	-	-	-	-
presso Resto del mondo.....	-4	4	21	90	10	-	-	-	-	-
<b>Altri depositi</b> .....	..	..	..	..	..	-	-	-	-	-
presso IFM.....	..	..	..	..	..	-	-	-	-	-
presso altri residenti.....	-	-	-	-	-	-	-	-	-	-
presso Resto del mondo.....	..	..	..	..	..	-	-	-	-	-
<b>Titoli a breve termine</b> .....	<b>923</b>	<b>145</b>	<b>-1.309</b>	<b>-1.158</b>	<b>-1.162</b>	-	-	-	-	-
emessi dalle Amm. pubbliche .....	1.113	579	-1.240	-1.427	-1.635	-	-	-	-	-
emessi da altri residenti .....	..	-26	..	26	..	-	-	-	-	-
emessi dal Resto del mondo.....	-189	-408	-69	243	473	-	-	-	-	-
<b>Titoli a medio/lungo termine</b> .....	<b>-1.669</b>	<b>-1.645</b>	<b>3.263</b>	<b>1.496</b>	<b>4.257</b>	-	-	-	-	-
emessi da IFM .....	-25	-6	-186	-563	84	-	-	-	-	-
emessi dalle Amm. centrali:CCT.....	17	-225	34	278	65	-	-	-	-	-
emessi dalle Amm. centrali: altri .....	-2.241	-4.298	1.212	-1.120	244	-	-	-	-	-
emessi dalle Amm. locali.....	..	..	..	..	..	-	-	-	-	-
emessi da altri residenti .....	234	645	206	644	261	-	-	-	-	-
emessi dal Resto del mondo.....	346	2.239	1.997	2.256	3.601	-	-	-	-	-
<b>Derivati e stock option di dipendenti</b> .....	<b>7</b>	<b>-692</b>	<b>682</b>	<b>50</b>	<b>253</b>	..	..	..	..	..
<b>Prestiti a breve termine</b> .....	..	..	..	..	..	-	-	-	-	-
di IFM.....	-	-	-	-	-	-	-	-	-	-
di altre Società finanziarie.....	..	..	..	..	..	-	-	-	-	-
di Amm. pubbliche.....	-	-	-	-	-	-	-	-	-	-
di altri residenti.....	-	-	-	-	-	-	-	-	-	-
del Resto del mondo.....	-	-	-	-	-	-	-	-	-	-
<b>Prestiti a medio/lungo termine</b> .....	..	..	..	..	..	-	-	-	-	-
di IFM.....	-	-	-	-	-	-	-	-	-	-
di altre Società finanziarie.....	..	..	..	..	..	-	-	-	-	-
di Amm. pubbliche.....	-	-	-	-	-	-	-	-	-	-
di altri residenti.....	-	-	-	-	-	-	-	-	-	-
del Resto del mondo.....	-	-	-	-	-	-	-	-	-	-
<b>Azioni e altre partecipazioni</b> .....	<b>1.088</b>	<b>149</b>	<b>-399</b>	<b>-769</b>	<b>695</b>	-	-	-	-	-
emesse da residenti.....	52	-734	-460	-552	-102	-	-	-	-	-
<i>di cui:</i> azioni quotate .....	173	..	..	..	..	-	-	-	-	-
emesse dal Resto del mondo .....	1.036	883	61	-217	797	-	-	-	-	-
<b>Quote di fondi comuni</b> .....	<b>1.044</b>	<b>1.331</b>	<b>86</b>	<b>370</b>	<b>934</b>	<b>-895</b>	<b>9.917</b>	<b>74</b>	<b>6.940</b>	<b>2.089</b>
emesse da residenti.....	..	..	..	..	..	-895	9.917	74	6.940	2.089
emesse dal Resto del mondo .....	1.044	1.331	86	370	934	-	-	-	-	-
<b>Riserve assicurative e garanzie standard</b>	-	-	-	-	-	-	-	-	-	-
Riserve ramo vita e fondi pensione.....	-	-	-	-	-	-	-	-	-	-
Altre riserve.....	-	-	-	-	-	-	-	-	-	-
<b>Altri conti attivi e passivi</b> .....	..	..	..	..	..	-	-	-	-	-
Crediti commerciali .....	-	-	-	-	-	-	-	-	-	-
Altri.....	..	..	..	..	..	-	-	-	-	-
<b>Totale</b> .....	<b>1.309</b>	<b>700</b>	<b>3.387</b>	<b>3.150</b>	<b>1.915</b>	<b>-895</b>	<b>9.917</b>	<b>74</b>	<b>6.940</b>	<b>2.089</b>

## Ausiliari finanziari

(consistenze in milioni di euro)

Strumenti finanziari	ATTIVITÀ					PASSIVITÀ				
	2020 III trim	2020 IV trim	2021 I trim	2021 II trim	2021 III trim	2020 III trim	2020 IV trim	2021 I trim	2021 II trim	2021 III trim
<b>Oro monetario e DSP</b> .....	-	-	-	-	-	-	-	-	-	-
<b>Biglietti, monete e depositi a vista</b> .....	<b>20.195</b>	<b>20.882</b>	<b>24.176</b>	<b>26.598</b>	<b>23.345</b>	-	-	-	-	-
presso IFM .....	20.073	20.735	24.028	26.450	23.198	-	-	-	-	-
presso altri residenti .....	-	-	-	-	-	-	-	-	-	-
presso Resto del mondo .....	122	146	148	148	147	-	-	-	-	-
<b>Altri depositi</b> .....	<b>99.231</b>	<b>87.458</b>	<b>87.151</b>	<b>85.459</b>	<b>98.421</b>	-	-	-	-	-
presso IFM .....	99.231	87.458	87.151	85.459	98.421	-	-	-	-	-
presso altri residenti .....	-	-	-	-	-	-	-	-	-	-
presso Resto del mondo .....	..	..	..	..	..	-	-	-	-	-
<b>Titoli a breve termine</b> .....	<b>8.287</b>	<b>8.166</b>	<b>6.468</b>	<b>3.640</b>	<b>4.304</b>	-	-	-	-	-
emessi dalle Amm. pubbliche .....	7.193	6.879	6.433	3.611	4.279	-	-	-	-	-
emessi da altri residenti .....	..	..	..	..	..	-	-	-	-	-
emessi dal Resto del mondo .....	1.094	1.286	36	29	25	-	-	-	-	-
<b>Titoli a medio/lungo termine</b> .....	<b>51.073</b>	<b>60.191</b>	<b>53.113</b>	<b>60.648</b>	<b>66.264</b>	-	-	-	-	-
emessi da IFM .....	1.243	1.721	3.717	3.706	6.198	-	-	-	-	-
emessi dalle Amm. centrali: CCT .....	937	777	685	503	881	-	-	-	-	-
emessi dalle Amm. centrali: altri .....	41.940	51.154	42.385	50.641	53.136	-	-	-	-	-
emessi dalle Amm. locali .....	..	..	..	..	..	-	-	-	-	-
emessi da altri residenti .....	668	365	355	352	316	-	-	-	-	-
emessi dal Resto del mondo .....	6.284	6.173	5.971	5.446	5.733	-	-	-	-	-
<b>Derivati e stock option di dipendenti</b> .....	<b>783</b>	<b>700</b>	<b>669</b>	<b>538</b>	<b>527</b>	<b>686</b>	<b>667</b>	<b>871</b>	<b>598</b>	<b>503</b>
<b>Prestiti a breve termine</b> .....	<b>..</b>	<b>..</b>	<b>..</b>	<b>..</b>	<b>..</b>	<b>66.413</b>	<b>52.661</b>	<b>49.471</b>	<b>39.690</b>	<b>43.986</b>
di IFM .....	-	-	-	-	-	66.354	52.589	49.396	39.618	43.914
di altre Società finanziarie .....	..	..	..	..	..	-	-	-	-	-
di Amm. pubbliche .....	-	-	-	-	-	-	-	-	-	-
di altri residenti .....	-	-	-	-	-	-	-	-	-	-
del Resto del mondo .....	-	-	-	-	-	58	71	75	72	72
<b>Prestiti a medio/lungo termine</b> .....	<b>..</b>	<b>..</b>	<b>..</b>	<b>..</b>	<b>..</b>	<b>7.780</b>	<b>7.850</b>	<b>6.710</b>	<b>6.569</b>	<b>5.019</b>
di IFM .....	-	-	-	-	-	7.595	7.656	6.516	6.335	4.792
di altre Società finanziarie .....	..	..	..	..	..	150	149	148	187	177
di Amm. pubbliche .....	-	-	-	-	-	..	..	..	..	..
di altri residenti .....	-	-	-	-	-	-	-	-	-	-
del Resto del mondo .....	-	-	-	-	-	35	45	46	46	50
<b>Azioni e altre partecipazioni</b> .....	<b>42.953</b>	<b>43.716</b>	<b>44.516</b>	<b>44.775</b>	<b>44.859</b>	<b>23.213</b>	<b>22.921</b>	<b>23.453</b>	<b>15.985</b>	<b>16.517</b>
emesse da residenti .....	33.484	33.169	32.202	31.536	30.738	23.213	22.921	23.453	15.985	16.517
di cui: azioni quotate .....	5.083	5.683	6.299	6.334	6.005	-	-	-	-	-
emesse dal Resto del mondo .....	9.469	10.547	12.315	13.239	14.121	-	-	-	-	-
<b>Quote di fondi comuni</b> .....	<b>52.992</b>	<b>56.197</b>	<b>56.163</b>	<b>59.493</b>	<b>60.454</b>	-	-	-	-	-
emesse da residenti .....	18.072	19.496	18.599	19.799	20.198	-	-	-	-	-
emesse dal Resto del mondo .....	34.920	36.701	37.564	39.694	40.256	-	-	-	-	-
<b>Riserve assicurative e garanzie standard</b>	-	-	-	-	-	-	-	-	-	-
Riserve ramo vita e fondi pensione .....	-	-	-	-	-	-	-	-	-	-
Altre riserve .....	-	-	-	-	-	-	-	-	-	-
<b>Altri conti attivi e passivi</b> .....	<b>50</b>	<b>52</b>	<b>120</b>	<b>58</b>	<b>57</b>	<b>27</b>	<b>16</b>	<b>21</b>	<b>36</b>	<b>32</b>
Crediti commerciali .....	-	-	-	-	-	-	-	-	-	-
Altri .....	50	52	120	58	57	27	16	21	36	32
<b>Totale</b> .....	<b>275.564</b>	<b>277.361</b>	<b>272.377</b>	<b>281.209</b>	<b>298.231</b>	<b>98.119</b>	<b>84.115</b>	<b>80.526</b>	<b>62.878</b>	<b>66.057</b>



## Ausiliari finanziari

(flussi in milioni di euro)

Strumenti finanziari	ATTIVITÀ					PASSIVITÀ				
	2020 III trim	2020 IV trim	2021 I trim	2021 II trim	2021 III trim	2020 III trim	2020 IV trim	2021 I trim	2021 II trim	2021 III trim
<b>Oro monetario e DSP</b> .....	-	-	-	-	-	-	-	-	-	-
<b>Biglietti, monete e depositi a vista</b> .....	<b>258</b>	<b>674</b>	<b>3.290</b>	<b>2.425</b>	<b>-3.253</b>	-	-	-	-	-
presso IFM .....	245	663	3.293	2.422	-3.252	-	-	-	-	-
presso altri residenti .....	-	-	-	-	-	-	-	-	-	-
presso Resto del mondo .....	13	11	-3	3	-1	-	-	-	-	-
<b>Altri depositi</b> .....	<b>-18.017</b>	<b>-11.774</b>	<b>-306</b>	<b>-1.692</b>	<b>12.962</b>	-	-	-	-	-
presso IFM .....	-18.017	-11.774	-306	-1.692	12.962	-	-	-	-	-
presso altri residenti .....	-	-	-	-	-	-	-	-	-	-
presso Resto del mondo .....	..	..	..	..	..	-	-	-	-	-
<b>Titoli a breve termine</b> .....	<b>-2.669</b>	<b>-247</b>	<b>-1.479</b>	<b>-1.397</b>	<b>429</b>	-	-	-	-	-
emessi dalle Amm. pubbliche .....	-3.199	-439	-228	-1.390	432	-	-	-	-	-
emessi da altri residenti .....	..	..	..	..	..	-	-	-	-	-
emessi dal Resto del mondo .....	530	192	-1.251	-7	-4	-	-	-	-	-
<b>Titoli a medio/lungo termine</b> .....	<b>-6.626</b>	<b>-1.977</b>	<b>1.980</b>	<b>11.393</b>	<b>1.598</b>	-	-	-	-	-
emessi da IFM .....	3	-214	-161	4.742	-58	-	-	-	-	-
emessi dalle Amm. centrali: CCT .....	-308	-295	-143	-171	352	-	-	-	-	-
emessi dalle Amm. centrali: altri .....	-6.200	-619	2.497	7.277	1.078	-	-	-	-	-
emessi dalle Amm. locali .....	..	..	..	..	..	-	-	-	-	-
emessi da altri residenti .....	-299	-702	-10	2	-35	-	-	-	-	-
emessi dal Resto del mondo .....	177	-147	-202	-456	262	-	-	-	-	-
<b>Derivati e stock option di dipendenti</b> .....	..	..	..	..	..	..	..	..	..	..
<b>Prestiti a breve termine</b> .....	..	..	..	..	..	<b>-1.800</b>	<b>-13.765</b>	<b>-3.193</b>	<b>-9.779</b>	<b>4.296</b>
di IFM .....	-	-	-	-	-	-1.800	-13.765	-3.193	-9.778	4.296
di altre Società finanziarie .....	..	..	..	..	..	-	-	-	-	-
di Amm. pubbliche .....	-	-	-	-	-	-	-	-	-	-
di altri residenti .....	-	-	-	-	-	-	-	-	-	-
del Resto del mondo .....	-	-	-	-	-	..	..	..	..	..
<b>Prestiti a medio/lungo termine</b> .....	..	..	..	..	..	<b>191</b>	<b>70</b>	<b>-1.141</b>	<b>-141</b>	<b>-1.553</b>
di IFM .....	-	-	-	-	-	181	61	-1.140	-181	-1.543
di altre Società finanziarie .....	..	..	..	..	..	-1	-1	..	39	-10
di Amm. pubbliche .....	-	-	-	-	-	..	..	..	..	..
di altri residenti .....	-	-	-	-	-	-	-	-	-	-
del Resto del mondo .....	-	-	-	-	-	11	10	..	..	1
<b>Azioni e altre partecipazioni</b> .....	<b>1.780</b>	<b>-550</b>	<b>-4.344</b>	<b>-5.883</b>	<b>-884</b>	<b>282</b>	<b>-1.773</b>	<b>-1.540</b>	<b>-3.145</b>	<b>-687</b>
emesse da residenti .....	1.664	-745	-5.276	-6.315	-1.598	282	-1.773	-1.540	-3.145	-687
di cui: azioni quotate .....	-3.601	600	617	34	-329	-	-	-	-	-
emesse dal Resto del mondo .....	117	195	932	432	713	-	-	-	-	-
<b>Quote di fondi comuni</b> .....	<b>583</b>	<b>914</b>	<b>-1.035</b>	<b>1.476</b>	<b>886</b>	-	-	-	-	-
emesse da residenti .....	131	769	-1.148	177	207	-	-	-	-	-
emesse dal Resto del mondo .....	451	144	113	1.299	679	-	-	-	-	-
<b>Riserve assicurative e garanzie standard</b>	-	-	-	-	-	-	-	-	-	-
Riserve ramo vita e fondi pensione .....	-	-	-	-	-	-	-	-	-	-
Altre riserve .....	-	-	-	-	-	-	-	-	-	-
<b>Altri conti attivi e passivi</b> .....	<b>21</b>	<b>1</b>	<b>67</b>	<b>-62</b>	<b>-1</b>	<b>-20</b>	<b>-11</b>	<b>-3</b>	<b>15</b>	<b>-4</b>
Crediti commerciali .....	-	-	-	-	-	-	-	-	-	-
Altri .....	21	1	67	-62	-1	-20	-11	-3	15	-4
<b>Totale</b> .....	<b>-24.671</b>	<b>-12.959</b>	<b>-1.827</b>	<b>6.259</b>	<b>11.737</b>	<b>-1.348</b>	<b>-15.479</b>	<b>-5.878</b>	<b>-13.050</b>	<b>2.053</b>

## Imprese di assicurazione

(consistenze in milioni di euro)

Strumenti finanziari	ATTIVITÀ					PASSIVITÀ				
	2020 III trim	2020 IV trim	2021 I trim	2021 II trim	2021 III trim	2020 III trim	2020 IV trim	2021 I trim	2021 II trim	2021 III trim
<b>Oro monetario e DSP</b> .....	-	-	-	-	-	-	-	-	-	-
<b>Biglietti, monete e depositi a vista</b> .....	<b>14.852</b>	<b>12.751</b>	<b>13.581</b>	<b>13.821</b>	<b>16.702</b>	-	-	-	-	-
presso IFM .....	13.013	11.614	11.929	12.556	14.771	-	-	-	-	-
presso altri residenti .....	1.297	612	938	528	1.125	-	-	-	-	-
presso Resto del mondo .....	542	525	713	737	806	-	-	-	-	-
<b>Altri depositi</b> .....	<b>1.116</b>	<b>327</b>	<b>1.009</b>	<b>821</b>	<b>1.947</b>	-	-	-	-	-
presso IFM .....	878	313	632	396	1.487	-	-	-	-	-
presso altri residenti .....	-	-	-	-	-	-	-	-	-	-
presso Resto del mondo .....	238	15	376	426	460	-	-	-	-	-
<b>Titoli a breve termine</b> .....	<b>8.360</b>	<b>8.799</b>	<b>7.827</b>	<b>8.751</b>	<b>10.976</b>	..	..	..	..	..
emessi dalle Amm. pubbliche .....	5.397	3.854	2.798	3.659	3.717	-	-	-	-	-
emessi da altri residenti .....	5	..	..	..	..	..	..	..	..	..
emessi dal Resto del mondo .....	2.958	4.945	5.029	5.092	7.259	-	-	-	-	-
<b>Titoli a medio/lungo termine</b> .....	<b>593.560</b>	<b>611.837</b>	<b>605.496</b>	<b>599.953</b>	<b>595.354</b>	<b>13.971</b>	<b>15.079</b>	<b>14.886</b>	<b>15.084</b>	<b>15.384</b>
emessi da IFM .....	17.169	16.014	15.326	14.978	14.963	-	-	-	-	-
emessi dalle Amm. centrali:CCT .....	10.227	10.518	10.693	10.512	10.972	-	-	-	-	-
emessi dalle Amm. centrali: altri .....	318.516	327.839	323.536	318.506	309.540	-	-	-	-	-
emessi dalle Amm. locali .....	485	519	502	496	492	-	-	-	-	-
emessi da altri residenti .....	15.749	16.256	15.762	15.671	15.731	13.971	15.079	14.886	15.084	15.384
emessi dal Resto del mondo .....	231.414	240.691	239.677	239.792	243.655	-	-	-	-	-
<b>Derivati e stock option di dipendenti</b> .....	<b>1.019</b>	<b>1.120</b>	<b>1.273</b>	<b>1.360</b>	<b>1.522</b>	<b>805</b>	<b>866</b>	<b>880</b>	<b>893</b>	<b>927</b>
<b>Prestiti a breve termine</b> .....	<b>15</b>	<b>19</b>	<b>19</b>	<b>20</b>	<b>20</b>	<b>1.933</b>	<b>1.913</b>	<b>2.166</b>	<b>2.331</b>	<b>2.199</b>
di IFM .....	-	-	-	-	-	672	802	1.025	1.151	952
di altre Società finanziarie .....	15	19	19	20	20	..	..	..	..	..
di Amm. pubbliche .....	-	-	-	-	-	-	-	-	-	-
di altri residenti .....	-	-	-	-	-	-	-	-	-	-
del Resto del mondo .....	-	-	-	-	-	1.261	1.111	1.141	1.180	1.247
<b>Prestiti a medio/lungo termine</b> .....	<b>2.076</b>	<b>2.249</b>	<b>2.324</b>	<b>2.331</b>	<b>2.312</b>	<b>10.264</b>	<b>10.720</b>	<b>10.777</b>	<b>11.205</b>	<b>11.241</b>
di IFM .....	-	-	-	-	-	3.567	3.568	3.606	3.695	3.721
di altre Società finanziarie .....	2.076	2.249	2.324	2.331	2.312	18	16	15	13	13
di Amm. pubbliche .....	-	-	-	-	-	366	366	366	366	366
di altri residenti .....	-	-	-	-	-	-	-	-	-	-
del Resto del mondo .....	-	-	-	-	-	6.313	6.770	6.790	7.132	7.141
<b>Azioni e altre partecipazioni</b> .....	<b>93.720</b>	<b>101.601</b>	<b>107.407</b>	<b>108.972</b>	<b>111.304</b>	<b>109.376</b>	<b>123.036</b>	<b>130.804</b>	<b>133.099</b>	<b>134.950</b>
emesse da residenti .....	53.018	59.244	64.069	64.596	65.848	109.376	123.036	130.804	133.099	134.950
di cui: azioni quotate .....	3.864	4.403	5.100	5.538	6.065	26.044	29.505	35.112	34.953	37.694
emesse dal Resto del mondo .....	40.702	42.357	43.338	44.376	45.456	-	-	-	-	-
<b>Quote di fondi comuni</b> .....	<b>254.090</b>	<b>270.321</b>	<b>279.027</b>	<b>290.182</b>	<b>297.281</b>	-	-	-	-	-
emesse da residenti .....	31.148	33.666	34.160	36.395	36.282	-	-	-	-	-
emesse dal Resto del mondo .....	222.942	236.655	244.867	253.787	260.999	-	-	-	-	-
<b>Riserve assicurative e garanzie standard</b>	<b>3.521</b>	<b>3.496</b>	<b>3.739</b>	<b>3.637</b>	<b>4.130</b>	<b>860.732</b>	<b>886.561</b>	<b>881.238</b>	<b>892.969</b>	<b>900.495</b>
Riserve ramo vita e fondi pensione .....	-	-	-	-	-	808.794	835.127	830.290	840.160	846.878
Altre riserve .....	3.521	3.496	3.739	3.637	4.130	51.938	51.434	50.948	52.809	53.617
<b>Altri conti attivi e passivi</b> .....	<b>3.106</b>	<b>3.745</b>	<b>4.606</b>	<b>4.432</b>	<b>5.233</b>	<b>6.151</b>	<b>6.793</b>	<b>6.846</b>	<b>6.932</b>	<b>7.100</b>
Crediti commerciali .....	1.228	1.073	1.073	1.073	1.073	3.385	4.057	4.057	4.057	4.057
Altri .....	1.878	2.671	3.533	3.358	4.159	2.766	2.736	2.789	2.875	3.043
<b>Totale</b> .....	<b>975.435</b>	<b>1.016.264</b>	<b>1.026.307</b>	<b>1.034.279</b>	<b>1.046.781</b>	<b>1.003.232</b>	<b>1.044.968</b>	<b>1.047.597</b>	<b>1.062.513</b>	<b>1.072.295</b>

## Imprese di assicurazione

(flussi in milioni di euro)

Strumenti finanziari	ATTIVITÀ					PASSIVITÀ				
	2020 III trim	2020 IV trim	2021 I trim	2021 II trim	2021 III trim	2020 III trim	2020 IV trim	2021 I trim	2021 II trim	2021 III trim
<b>Oro monetario e DSP</b> .....	-	-	-	-	-	-	-	-	-	-
<b>Biglietti, monete e depositi a vista</b> .....	<b>2.274</b>	<b>-2.109</b>	<b>820</b>	<b>255</b>	<b>2.874</b>	-	-	-	-	-
presso IFM .....	1.485	-1.398	315	627	2.215	-	-	-	-	-
presso altri residenti .....	638	-685	326	-410	597	-	-	-	-	-
presso Resto del mondo .....	151	-26	179	39	62	-	-	-	-	-
<b>Altri depositi</b> .....	<b>821</b>	<b>-755</b>	<b>693</b>	<b>-189</b>	<b>1.126</b>	-	-	-	-	-
presso IFM .....	525	-536	332	-239	1.092	-	-	-	-	-
presso altri residenti .....	-	-	-	-	-	-	-	-	-	-
presso Resto del mondo .....	295	-220	361	49	34	-	-	-	-	-
<b>Titoli a breve termine</b> .....	<b>192</b>	<b>573</b>	<b>-1.051</b>	<b>1.017</b>	<b>2.193</b>	..	..	..	..	..
emessi dalle Amm. pubbliche .....	377	-1.541	-1.056	869	55	-	-	-	-	-
emessi da altri residenti .....	-1	-5	..	..	..	..	..	..	..	..
emessi dal Resto del mondo .....	-184	2.119	6	148	2.138	-	-	-	-	-
<b>Titoli a medio/lungo termine</b> .....	<b>9.683</b>	<b>11.307</b>	<b>1.216</b>	<b>90</b>	<b>-5.617</b>	<b>-3</b>	<b>1.084</b>	<b>-222</b>	<b>200</b>	<b>298</b>
emessi da IFM .....	582	-1.136	-672	-343	-3	-	-	-	-	-
emessi dalle Amm. centrali: CCT .....	-559	296	181	-199	447	-	-	-	-	-
emessi dalle Amm. centrali: altri .....	-845	6.860	-3.853	-2.277	-9.961	-	-	-	-	-
emessi dalle Amm. locali .....	14	34	-16	-7	-2	-	-	-	-	-
emessi da altri residenti .....	-95	478	-180	-156	78	-3	1.084	-222	200	298
emessi dal Resto del mondo .....	10.585	4.775	5.756	3.071	3.823	-	-	-	-	-
<b>Derivati e stock option di dipendenti</b> .....	<b>-309</b>	<b>-13</b>	<b>-527</b>	<b>25</b>	<b>425</b>	..	..	..	..	..
<b>Prestiti a breve termine</b> .....	<b>4</b>	<b>4</b>	<b>..</b>	<b>..</b>	<b>..</b>	<b>511</b>	<b>112</b>	<b>223</b>	<b>125</b>	<b>-199</b>
di IFM .....	-	-	-	-	-	493	129	223	126	-199
di altre Società finanziarie .....	4	4	..	..	..	..	..	..	..	..
di Amm. pubbliche .....	-	-	-	-	-	-	-	-	-	-
di altri residenti .....	-	-	-	-	-	-	-	-	-	-
del Resto del mondo .....	-	-	-	-	-	18	-18	..	..	..
<b>Prestiti a medio/lungo termine</b> .....	<b>-12</b>	<b>172</b>	<b>76</b>	<b>6</b>	<b>-18</b>	<b>593</b>	<b>463</b>	<b>62</b>	<b>429</b>	<b>35</b>
di IFM .....	-	-	-	-	-	624	1	37	89	26
di altre Società finanziarie .....	-12	172	76	6	-18	..	..	-1	-2	..
di Amm. pubbliche .....	-	-	-	-	-	..	..	..	..	..
di altri residenti .....	-	-	-	-	-	-	-	-	-	-
del Resto del mondo .....	-	-	-	-	-	-31	463	25	342	9
<b>Azioni e altre partecipazioni</b> .....	<b>2.432</b>	<b>6.485</b>	<b>4.087</b>	<b>587</b>	<b>2.004</b>	<b>10</b>	<b>197</b>	<b>-276</b>	<b>-171</b>	<b>-4</b>
emesse da residenti .....	3.213	6.937	4.078	252	1.183	10	197	-276	-171	-4
di cui: azioni quotate .....	-41	703	484	378	-305	..	..	..	..	1
emesse dal Resto del mondo .....	-781	-452	9	335	821	-	-	-	-	-
<b>Quote di fondi comuni</b> .....	<b>-4.499</b>	<b>12.870</b>	<b>6.538</b>	<b>7.518</b>	<b>7.709</b>	-	-	-	-	-
emesse da residenti .....	-6.736	7.668	3.363	3.300	783	-	-	-	-	-
emesse dal Resto del mondo .....	2.237	5.202	3.175	4.218	6.926	-	-	-	-	-
<b>Riserve assicurative e garanzie standard</b>	<b>233</b>	<b>-22</b>	<b>233</b>	<b>-102</b>	<b>493</b>	<b>10.490</b>	<b>8.037</b>	<b>6.838</b>	<b>9.123</b>	<b>7.354</b>
Riserve ramo vita e fondi pensione .....	-	-	-	-	-	9.095	8.350	7.162	7.451	6.517
Altre riserve .....	233	-22	233	-102	493	1.395	-313	-324	1.672	837
<b>Altri conti attivi e passivi</b> .....	<b>53</b>	<b>794</b>	<b>858</b>	<b>-174</b>	<b>801</b>	<b>780</b>	<b>644</b>	<b>52</b>	<b>85</b>	<b>168</b>
Crediti commerciali .....	-151	-151	..	..	..	672	672	..	..	..
Altri .....	204	945	858	-174	801	107	-29	52	85	168
<b>Totale</b> .....	<b>10.871</b>	<b>29.306</b>	<b>12.942</b>	<b>9.032</b>	<b>11.989</b>	<b>12.381</b>	<b>10.536</b>	<b>6.678</b>	<b>9.791</b>	<b>7.652</b>

## Fondi pensione

(consistenze in milioni di euro)

Strumenti finanziari	ATTIVITÀ					PASSIVITÀ				
	2020 III trim	2020 IV trim	2021 I trim	2021 II trim	2021 III trim	2020 III trim	2020 IV trim	2021 I trim	2021 II trim	2021 III trim
Oro monetario e DSP .....	-	-	-	-	-	-	-	-	-	-
<b>Biglietti, monete e depositi a vista .....</b>	<b>6.305</b>	<b>7.355</b>	<b>6.873</b>	<b>8.448</b>	<b>7.321</b>	-	-	-	-	-
presso IFM .....	6.305	7.355	6.873	8.448	7.321	-	-	-	-	-
presso altri residenti .....	..	..	..	..	..	-	-	-	-	-
presso Resto del mondo .....	..	..	..	..	..	-	-	-	-	-
<b>Altri depositi .....</b>	<b>223</b>	<b>174</b>	<b>186</b>	<b>213</b>	<b>212</b>	-	-	-	-	-
presso IFM .....	223	174	186	213	212	-	-	-	-	-
presso altri residenti .....	-	-	-	-	-	-	-	-	-	-
presso Resto del mondo .....	..	..	..	..	..	-	-	-	-	-
<b>Titoli a breve termine .....</b>	<b>1.031</b>	<b>1.180</b>	<b>1.424</b>	<b>1.318</b>	<b>848</b>	-	-	-	-	-
emessi dalle Amm. pubbliche .....	551	624	681	682	623	-	-	-	-	-
emessi da altri residenti .....	1	..	..	..	..	-	-	-	-	-
emessi dal Resto del mondo .....	480	556	743	636	225	-	-	-	-	-
<b>Titoli a medio/lungo termine .....</b>	<b>61.833</b>	<b>62.076</b>	<b>61.364</b>	<b>62.785</b>	<b>62.483</b>	-	-	-	-	-
emessi da IFM .....	80	94	64	281	340	-	-	-	-	-
emessi dalle Amm. centrali: CCT .....	101	115	101	102	105	-	-	-	-	-
emessi dalle Amm. centrali: altri .....	15.834	15.389	15.366	15.549	15.567	-	-	-	-	-
emessi dalle Amm. locali .....	2	2	2	..	..	-	-	-	-	-
emessi da altri residenti .....	614	809	641	830	851	-	-	-	-	-
emessi dal Resto del mondo .....	45.204	45.668	45.191	46.023	45.620	-	-	-	-	-
Derivati e stock option di dipendenti .....	..	..	..	..	..	..	..	..	..	..
<b>Prestiti a breve termine .....</b>	<b>..</b>	<b>..</b>	<b>..</b>	<b>..</b>	<b>..</b>	<b>66</b>	<b>16</b>	<b>48</b>	<b>15</b>	<b>41</b>
di IFM .....	-	-	-	-	-	66	16	48	15	41
di altre Società finanziarie .....	..	..	..	..	..	-	-	-	-	-
di Amm. pubbliche .....	-	-	-	-	-	-	-	-	-	-
di altri residenti .....	-	-	-	-	-	-	-	-	-	-
del Resto del mondo .....	-	-	-	-	-	..	..	..	..	..
<b>Prestiti a medio/lungo termine .....</b>	<b>..</b>	<b>..</b>	<b>..</b>	<b>..</b>	<b>..</b>	<b>4</b>	<b>3</b>	<b>11</b>	<b>4</b>	<b>4</b>
di IFM .....	-	-	-	-	-	4	3	11	4	4
di altre Società finanziarie .....	..	..	..	..	..	-	-	-	-	-
di Amm. pubbliche .....	-	-	-	-	-	-	-	-	-	-
di altri residenti .....	-	-	-	-	-	-	-	-	-	-
del Resto del mondo .....	-	-	-	-	-	-	-	-	-	-
<b>Azioni e altre partecipazioni .....</b>	<b>26.847</b>	<b>27.633</b>	<b>28.484</b>	<b>29.336</b>	<b>30.187</b>	-	-	-	-	-
emesse da residenti .....	4.757	2.819	1.349	1.029	1.625	-	-	-	-	-
di cui: azioni quotate .....	..	..	..	..	..	-	-	-	-	-
emesse dal Resto del mondo .....	22.090	24.814	27.136	28.307	28.562	-	-	-	-	-
<b>Quote di fondi comuni .....</b>	<b>18.561</b>	<b>18.990</b>	<b>19.302</b>	<b>19.615</b>	<b>19.927</b>	-	-	-	-	-
emesse da residenti .....	2.938	1.617	1.241	1.134	1.448	-	-	-	-	-
emesse dal Resto del mondo .....	15.623	17.373	18.061	18.480	18.479	-	-	-	-	-
<b>Riserve assicurative e garanzie standard</b>	<b>..</b>	<b>..</b>	<b>..</b>	<b>..</b>	<b>..</b>	<b>119.571</b>	<b>123.779</b>	<b>126.381</b>	<b>129.079</b>	<b>130.783</b>
Riserve ramo vita e fondi pensione .....	-	-	-	-	-	119.571	123.779	126.381	129.079	130.783
Altre riserve .....	..	..	..	..	..	-	-	-	-	-
<b>Altri conti attivi e passivi .....</b>	<b>..</b>	<b>..</b>	<b>..</b>	<b>..</b>	<b>..</b>	<b>..</b>	<b>..</b>	<b>..</b>	<b>..</b>	<b>..</b>
Crediti commerciali .....	-	-	-	-	-	-	-	-	-	-
Altri .....	..	..	..	..	..	..	..	..	..	..
<b>Totale .....</b>	<b>114.800</b>	<b>117.408</b>	<b>117.633</b>	<b>121.715</b>	<b>120.978</b>	<b>119.641</b>	<b>123.798</b>	<b>126.440</b>	<b>129.098</b>	<b>130.828</b>

## Fondi pensione

(flussi in milioni di euro)

Strumenti finanziari	ATTIVITÀ					PASSIVITÀ				
	2020 III trim	2020 IV trim	2021 I trim	2021 II trim	2021 III trim	2020 III trim	2020 IV trim	2021 I trim	2021 II trim	2021 III trim
<b>Oro monetario e DSP</b> .....	-	-	-	-	-	-	-	-	-	-
<b>Biglietti, monete e depositi a vista</b> .....	<b>-59</b>	<b>1.050</b>	<b>-482</b>	<b>1.575</b>	<b>-1.127</b>	-	-	-	-	-
presso IFM .....	-59	1.050	-482	1.575	-1.127	-	-	-	-	-
presso altri residenti .....	..	..	..	..	..	-	-	-	-	-
presso Resto del mondo .....	..	..	..	..	..	-	-	-	-	-
<b>Altri depositi</b> .....	<b>-34</b>	<b>-49</b>	<b>12</b>	<b>27</b>	<b>-1</b>	-	-	-	-	-
presso IFM .....	-34	-49	12	27	-1	-	-	-	-	-
presso altri residenti .....	-	-	-	-	-	-	-	-	-	-
presso Resto del mondo .....	..	..	..	..	..	-	-	-	-	-
<b>Titoli a breve termine</b> .....	<b>75</b>	<b>181</b>	<b>152</b>	<b>-113</b>	<b>-293</b>	-	-	-	-	-
emessi dalle Amm. pubbliche .....	54	74	57	2	-58	-	-	-	-	-
emessi da altri residenti .....	..	-1	..	..	..	-	-	-	-	-
emessi dal Resto del mondo .....	21	108	95	-115	-235	-	-	-	-	-
<b>Titoli a medio/lungo termine</b> .....	<b>1.017</b>	<b>-439</b>	<b>-555</b>	<b>1.273</b>	<b>117</b>	-	-	-	-	-
emessi da IFM .....	-11	12	-47	201	-76	-	-	-	-	-
emessi dalle Amm. centrali: CCT .....	15	6	-22	3	-2	-	-	-	-	-
emessi dalle Amm. centrali: altri .....	58	-621	29	267	7	-	-	-	-	-
emessi dalle Amm. locali .....	..	..	..	-1	..	-	-	-	-	-
emessi da altri residenti .....	-151	-139	-371	-114	138	-	-	-	-	-
emessi dal Resto del mondo .....	1.106	302	-145	917	50	-	-	-	-	-
<b>Derivati e stock option di dipendenti</b> .....	..	..	..	..	..	..	..	..	..	..
<b>Prestiti a breve termine</b> .....	..	..	..	..	..	<b>54</b>	<b>-51</b>	<b>33</b>	<b>-34</b>	<b>26</b>
di IFM .....	-	-	-	-	-	54	-51	33	-34	26
di altre Società finanziarie .....	..	..	..	..	..	-	-	-	-	-
di Amm. pubbliche .....	-	-	-	-	-	-	-	-	-	-
di altri residenti .....	-	-	-	-	-	-	-	-	-	-
del Resto del mondo .....	-	-	-	-	-	..	..	..	..	..
<b>Prestiti a medio/lungo termine</b> .....	..	..	..	..	..	..	..	<b>7</b>	<b>-7</b>	..
di IFM .....	-	-	-	-	-	..	..	7	-7	..
di altre Società finanziarie .....	..	..	..	..	..	-	-	-	-	-
di Amm. pubbliche .....	-	-	-	-	-	-	-	-	-	-
di altri residenti .....	-	-	-	-	-	-	-	-	-	-
del Resto del mondo .....	-	-	-	-	-	-	-	-	-	-
<b>Azioni e altre partecipazioni</b> .....	<b>787</b>	<b>787</b>	<b>851</b>	<b>851</b>	<b>851</b>	-	-	-	-	-
emesse da residenti .....	490	402	704	1.176	903	-	-	-	-	-
di cui: azioni quotate .....	..	..	..	..	..	-	-	-	-	-
emesse dal Resto del mondo .....	297	385	147	-325	-52	-	-	-	-	-
<b>Quote di fondi comuni</b> .....	<b>429</b>	<b>429</b>	<b>312</b>	<b>312</b>	<b>312</b>	-	-	-	-	-
emesse da residenti .....	76	-157	-89	88	464	-	-	-	-	-
emesse dal Resto del mondo .....	353	586	401	225	-152	-	-	-	-	-
<b>Riserve assicurative e garanzie standard</b> .....	..	..	..	..	..	<b>1.176</b>	<b>1.166</b>	<b>-477</b>	<b>1.430</b>	<b>919</b>
Riserve ramo vita e fondi pensione .....	-	-	-	-	-	1.176	1.166	-477	1.430	919
Altre riserve .....	..	..	..	..	..	-	-	-	-	-
<b>Altri conti attivi e passivi</b> .....	..	..	..	..	..	..	..	..	..	..
Crediti commerciali .....	-	-	-	-	-	-	-	-	-	-
Altri .....	..	..	..	..	..	..	..	..	..	..
<b>Totale</b> .....	<b>2.215</b>	<b>1.958</b>	<b>291</b>	<b>3.925</b>	<b>-141</b>	<b>1.229</b>	<b>1.115</b>	<b>-437</b>	<b>1.390</b>	<b>945</b>

## Amministrazioni centrali

(consistenze in milioni di euro)

Strumenti finanziari	ATTIVITÀ					PASSIVITÀ				
	2020 III trim	2020 IV trim	2021 I trim	2021 II trim	2021 III trim	2020 III trim	2020 IV trim	2021 I trim	2021 II trim	2021 III trim
<b>Oro monetario e DSP</b> .....	-	-	-	-	-	-	-	-	-	-
<b>Biglietti, monete e depositi a vista</b> .....	<b>99.493</b>	<b>58.257</b>	<b>100.599</b>	<b>99.912</b>	<b>113.680</b>	<b>167.264</b>	<b>168.591</b>	<b>173.948</b>	<b>177.150</b>	<b>173.754</b>
presso IFM .....	82.699	40.232	83.003	82.023	92.944	-	-	-	-	-
presso altri residenti .....	6.335	7.568	7.138	7.431	10.278	167.264	168.591	173.948	177.150	173.754
presso Resto del mondo .....	10.458	10.458	10.458	10.458	10.458	-	-	-	-	-
<b>Altri depositi</b> .....	<b>14.046</b>	<b>15.287</b>	<b>14.224</b>	<b>16.017</b>	<b>11.691</b>	<b>68.776</b>	<b>67.905</b>	<b>64.450</b>	<b>63.145</b>	<b>62.451</b>
presso IFM .....	11.504	11.195	10.132	11.925	7.599	-	-	-	-	-
presso altri residenti .....	-	-	-	-	-	68.776	67.905	64.450	63.145	62.451
presso Resto del mondo .....	2.542	4.092	4.092	4.092	4.092	-	-	-	-	-
<b>Titoli a breve termine</b> .....	<b>851</b>	<b>1</b>	<b>175</b>	<b>149</b>	<b>149</b>	<b>139.848</b>	<b>125.589</b>	<b>124.931</b>	<b>123.345</b>	<b>124.403</b>
emessi dalle Amm. pubbliche .....	851	1	175	149	149	139.848	125.589	124.931	123.345	124.403
emessi da altri residenti .....	-	-	-	-	-	-	-	-	-	-
emessi dal Resto del mondo .....	-	-	-	-	-	-	-	-	-	-
<b>Titoli a medio/lungo termine</b> .....	<b>5.869</b>	<b>6.107</b>	<b>6.476</b>	<b>9.838</b>	<b>9.786</b>	<b>2.334.694</b>	<b>2.371.501</b>	<b>2.407.874</b>	<b>2.430.169</b>	<b>2.425.781</b>
emessi da IFM .....	10	12	10	10	11	-	-	-	-	-
emessi dalle Amm. centrali: CCT .....	98	34	34	134	134	133.954	124.611	127.646	132.837	142.502
emessi dalle Amm. centrali: altri .....	573	564	678	3.922	3.946	2.200.740	2.246.890	2.280.228	2.297.332	2.283.279
emessi dalle Amm. locali .....	..	..	..	..	..	-	-	-	-	-
emessi da altri residenti .....	5.188	5.497	5.753	5.771	5.695	-	-	-	-	-
emessi dal Resto del mondo .....	-	-	-	-	-	-	-	-	-	-
<b>Derivati e stock option di dipendenti</b> .....	<b>..</b>	<b>..</b>	<b>..</b>	<b>..</b>	<b>..</b>	<b>28.366</b>	<b>28.843</b>	<b>22.983</b>	<b>21.940</b>	<b>21.011</b>
<b>Prestiti a breve termine</b> .....	<b>..</b>	<b>..</b>	<b>..</b>	<b>..</b>	<b>..</b>	<b>6.928</b>	<b>8.150</b>	<b>7.110</b>	<b>10.382</b>	<b>13.756</b>
di IFM .....	-	-	-	-	-	3.639	3.929	3.418	6.640	9.684
di altre Società finanziarie .....	-	-	-	-	-	3.290	4.222	3.692	3.742	4.072
di Amm. pubbliche .....	..	..	..	..	..	-	-	-	-	-
di altri residenti .....	-	-	-	-	-	-	-	-	-	-
del Resto del mondo .....	-	-	-	-	-	-	-	-	-	-
<b>Prestiti a medio/lungo termine</b> .....	<b>135.635</b>	<b>138.345</b>	<b>138.429</b>	<b>132.868</b>	<b>133.561</b>	<b>98.567</b>	<b>114.262</b>	<b>124.495</b>	<b>123.641</b>	<b>139.654</b>
di IFM .....	-	-	-	-	-	46.832	44.889	44.978	43.866	43.630
di altre Società finanziarie .....	-	-	-	-	-	752	711	696	652	644
di Amm. pubbliche .....	135.635	138.345	138.429	132.868	133.561	782	694	697	648	650
di altri residenti .....	-	-	-	-	-	2.355	2.099	2.589	3.189	3.419
del Resto del mondo .....	-	-	-	-	-	47.846	65.870	75.534	75.286	91.311
<b>Azioni e altre partecipazioni</b> .....	<b>132.837</b>	<b>136.322</b>	<b>138.566</b>	<b>137.711</b>	<b>136.258</b>	-	-	-	-	-
emesse da residenti .....	113.086	116.468	118.642	117.595	116.142	-	-	-	-	-
di cui: azioni quotate .....	23.545	26.436	28.556	26.938	24.728	-	-	-	-	-
emesse dal Resto del mondo .....	19.751	19.853	19.923	20.116	20.116	-	-	-	-	-
<b>Quote di fondi comuni</b> .....	<b>71</b>	<b>71</b>	<b>71</b>	<b>71</b>	<b>71</b>	-	-	-	-	-
emesse da residenti .....	67	67	67	67	67	-	-	-	-	-
emesse dal Resto del mondo .....	4	4	4	4	4	-	-	-	-	-
<b>Riserve assicurative e garanzie standard</b>	<b>78</b>	<b>77</b>	<b>76</b>	<b>79</b>	<b>80</b>	<b>15.933</b>	<b>20.075</b>	<b>21.948</b>	<b>24.224</b>	<b>25.358</b>
Riserve ramo vita e fondi pensione .....	-	-	-	-	-	-	-	-	-	-
Altre riserve .....	78	77	76	79	80	15.933	20.075	21.948	24.224	25.358
<b>Altri conti attivi e passivi</b> .....	<b>66.588</b>	<b>73.446</b>	<b>68.313</b>	<b>72.296</b>	<b>72.803</b>	<b>19.007</b>	<b>23.680</b>	<b>26.852</b>	<b>21.039</b>	<b>36.969</b>
Crediti commerciali .....	-	-	-	-	-	4.787	4.602	4.780	4.441	4.339
Altri .....	66.588	73.446	68.313	72.296	72.803	14.220	19.078	22.072	16.598	32.630
<b>Totale</b> .....	<b>455.468</b>	<b>427.912</b>	<b>466.928</b>	<b>468.941</b>	<b>478.079</b>	<b>2.879.383</b>	<b>2.928.597</b>	<b>2.974.590</b>	<b>2.995.034</b>	<b>3.023.136</b>

## Amministrazioni centrali

(flussi in milioni di euro)

Strumenti finanziari	ATTIVITÀ					PASSIVITÀ				
	2020 III trim	2020 IV trim	2021 I trim	2021 II trim	2021 III trim	2020 III trim	2020 IV trim	2021 I trim	2021 II trim	2021 III trim
<b>Oro monetario e DSP</b> .....	-	-	-	-	-	-	-	-	-	-
<b>Biglietti, monete e depositi a vista</b> .....	<b>17.436</b>	<b>-41.210</b>	<b>42.325</b>	<b>-463</b>	<b>13.754</b>	<b>-1.111</b>	<b>1.327</b>	<b>5.357</b>	<b>3.202</b>	<b>-3.395</b>
presso IFM .....	17.234	-42.442	42.754	-757	10.907	-	-	-	-	-
presso altri residenti .....	202	1.232	-429	293	2.847	-1.111	1.327	5.357	3.202	-3.395
presso Resto del mondo .....	..	..	..	..	..	-	-	-	-	-
<b>Altri depositi</b> .....	<b>6.219</b>	<b>1.241</b>	<b>-1.063</b>	<b>1.793</b>	<b>-4.326</b>	<b>-754</b>	<b>-871</b>	<b>-3.456</b>	<b>-1.305</b>	<b>-694</b>
presso IFM .....	6.333	-309	-1.063	1.793	-4.326	-	-	-	-	-
presso altri residenti .....	-	-	-	-	-	-754	-871	-3.456	-1.305	-694
presso Resto del mondo .....	-114	1.550	..	..	..	-	-	-	-	-
<b>Titoli a breve termine</b> .....	<b>839</b>	<b>-850</b>	<b>174</b>	<b>-26</b>	<b>..</b>	<b>-1.162</b>	<b>-14.411</b>	<b>-701</b>	<b>-1.801</b>	<b>897</b>
emessi dalle Amm. pubbliche .....	839	-850	174	-26	..	-1.162	-14.411	-701	-1.801	897
emessi da altri residenti .....	-	-	-	-	-	-	-	-	-	-
emessi dal Resto del mondo .....	-	-	-	-	-	-	-	-	-	-
<b>Titoli a medio/lungo termine</b> .....	<b>-88</b>	<b>-162</b>	<b>114</b>	<b>3.344</b>	<b>25</b>	<b>54.510</b>	<b>-8.135</b>	<b>63.764</b>	<b>47.241</b>	<b>-5.090</b>
emessi da IFM .....	..	..	..	..	..	-	-	-	-	-
emessi dalle Amm. centrali: CCT .....	..	-63	..	100	..	3.575	-10.104	3.129	5.238	9.321
emessi dalle Amm. centrali: altri .....	35	-10	114	3.244	25	50.935	1.968	60.635	42.004	-14.411
emessi dalle Amm. locali .....	..	..	..	..	..	-	-	-	-	-
emessi da altri residenti .....	-123	-89	..	..	..	-	-	-	-	-
emessi dal Resto del mondo .....	-	-	-	-	-	-	-	-	-	-
<b>Derivati e stock option di dipendenti</b> .....	<b>856</b>	<b>-145</b>	<b>582</b>	<b>783</b>	<b>353</b>	<b>..</b>	<b>-2.124</b>	<b>..</b>	<b>..</b>	<b>..</b>
<b>Prestiti a breve termine</b> .....	<b>..</b>	<b>..</b>	<b>..</b>	<b>..</b>	<b>..</b>	<b>57</b>	<b>1.222</b>	<b>-1.040</b>	<b>3.272</b>	<b>3.374</b>
di IFM .....	-	-	-	-	-	345	290	-511	3.223	3.044
di altre Società finanziarie .....	-	-	-	-	-	-288	932	-529	50	330
di Amm. pubbliche .....	..	..	..	..	..	-	-	-	-	-
di altri residenti .....	-	-	-	-	-	-	-	-	-	-
del Resto del mondo .....	-	-	-	-	-	-	-	-	-	-
<b>Prestiti a medio/lungo termine</b> .....	<b>2.516</b>	<b>3.198</b>	<b>84</b>	<b>-5.561</b>	<b>693</b>	<b>208</b>	<b>15.695</b>	<b>10.233</b>	<b>-854</b>	<b>16.013</b>
di IFM .....	-	-	-	-	-	-334	-1.943	90	-1.112	-236
di altre Società finanziarie .....	-	-	-	-	-	16	-42	-14	-44	-8
di Amm. pubbliche .....	2.516	3.198	84	-5.561	693	16	-88	3	-49	2
di altri residenti .....	-	-	-	-	-	500	-255	490	600	230
del Resto del mondo .....	-	-	-	-	-	10	18.023	9.665	-249	16.025
<b>Azioni e altre partecipazioni</b> .....	<b>-153</b>	<b>107</b>	<b>124</b>	<b>700</b>	<b>760</b>	<b>-</b>	<b>-</b>	<b>-</b>	<b>-</b>	<b>-</b>
emesse da residenti .....	-200	5	54	507	760	-	-	-	-	-
di cui: azioni quotate .....	-1.354	2.891	2.120	-1.618	-2.210	-	-	-	-	-
emesse dal Resto del mondo .....	47	102	70	193	..	-	-	-	-	-
<b>Quote di fondi comuni</b> .....	<b>..</b>	<b>..</b>	<b>..</b>	<b>..</b>	<b>..</b>	<b>-</b>	<b>-</b>	<b>-</b>	<b>-</b>	<b>-</b>
emesse da residenti .....	..	..	..	..	..	-	-	-	-	-
emesse dal Resto del mondo .....	..	..	..	..	..	-	-	-	-	-
<b>Riserve assicurative e garanzie standard</b>	<b>2</b>	<b>..</b>	<b>..</b>	<b>3</b>	<b>1</b>	<b>3.954</b>	<b>5.961</b>	<b>1.873</b>	<b>2.276</b>	<b>1.134</b>
Riserve ramo vita e fondi pensione .....	-	-	-	-	-	-	-	-	-	-
Altre riserve .....	2	..	..	3	1	3.954	5.961	1.873	2.276	1.134
<b>Altri conti attivi e passivi</b> .....	<b>1.870</b>	<b>6.858</b>	<b>-5.133</b>	<b>3.984</b>	<b>507</b>	<b>4.507</b>	<b>4.673</b>	<b>3.172</b>	<b>-5.812</b>	<b>15.930</b>
Crediti commerciali .....	-	-	-	-	-	-971	-185	178	-339	-102
Altri .....	1.870	6.858	-5.133	3.984	507	5.477	4.858	2.994	-5.474	16.032
<b>Totale</b> .....	<b>29.497</b>	<b>-30.964</b>	<b>37.206</b>	<b>4.555</b>	<b>11.768</b>	<b>60.208</b>	<b>3.337</b>	<b>79.202</b>	<b>46.219</b>	<b>28.169</b>

## Amministrazioni locali

(consistenze in milioni di euro)

Strumenti finanziari	ATTIVITÀ					PASSIVITÀ				
	2020 III trim	2020 IV trim	2021 I trim	2021 II trim	2021 III trim	2020 III trim	2020 IV trim	2021 I trim	2021 II trim	2021 III trim
<b>Oro monetario e DSP</b> .....	-	-	-	-	-	-	-	-	-	-
<b>Biglietti, monete e depositi a vista</b> .....	<b>15.927</b>	<b>16.860</b>	<b>16.679</b>	<b>16.373</b>	<b>16.581</b>	-	-	-	-	-
presso IFM .....	13.718	14.651	14.471	14.165	14.372	-	-	-	-	-
presso altri residenti .....	..	..	..	..	..	-	-	-	-	-
presso Resto del mondo .....	2.208	2.208	2.208	2.208	2.208	-	-	-	-	-
<b>Altri depositi</b> .....	<b>4.026</b>	<b>3.869</b>	<b>4.402</b>	<b>4.150</b>	<b>4.047</b>	-	-	-	-	-
presso IFM .....	3.825	3.668	4.201	3.949	3.846	-	-	-	-	-
presso altri residenti .....	-	-	-	-	-	-	-	-	-	-
presso Resto del mondo .....	201	201	201	201	201	-	-	-	-	-
<b>Titoli a breve termine</b> .....	<b>8</b>	<b>9</b>	<b>4</b>	<b>32</b>	<b>27</b>	..	..	..	..	..
emessi dalle Amm. pubbliche .....	8	9	4	32	27	..	..	..	..	..
emessi da altri residenti .....	-	-	-	-	-	-	-	-	-	-
emessi dal Resto del mondo .....	-	-	-	-	-	-	-	-	-	-
<b>Titoli a medio/lungo termine</b> .....	<b>2.400</b>	<b>2.480</b>	<b>2.524</b>	<b>2.562</b>	<b>3.441</b>	<b>12.535</b>	<b>12.143</b>	<b>12.052</b>	<b>11.857</b>	<b>11.686</b>
emessi da IFM .....	523	523	523	523	523	-	-	-	-	-
emessi dalle Amm. centrali: CCT .....	46	22	26	26	190	-	-	-	-	-
emessi dalle Amm. centrali: altri .....	1.298	1.409	1.451	1.492	2.210	-	-	-	-	-
emessi dalle Amm. locali .....	..	..	..	..	..	12.535	12.143	12.052	11.857	11.686
emessi da altri residenti .....	283	275	272	270	266	-	-	-	-	-
emessi dal Resto del mondo .....	251	251	251	251	251	-	-	-	-	-
<b>Derivati e stock option di dipendenti</b> .....	..	..	..	..	..	<b>924</b>	<b>883</b>	<b>817</b>	<b>773</b>	<b>758</b>
<b>Prestiti a breve termine</b> .....	-	-	-	-	-	<b>4.276</b>	<b>4.438</b>	<b>4.315</b>	<b>4.532</b>	<b>4.137</b>
di IFM .....	-	-	-	-	-	3.486	3.591	3.573	3.801	3.471
di altre Società finanziarie .....	-	-	-	-	-	791	847	742	731	666
di Amm. pubbliche .....	-	-	-	-	-	-	-	-	-	-
di altri residenti .....	-	-	-	-	-	-	-	-	-	-
del Resto del mondo .....	-	-	-	-	-	-	-	-	-	-
<b>Prestiti a medio/lungo termine</b> .....	<b>11.746</b>	<b>11.657</b>	<b>11.604</b>	<b>11.533</b>	<b>11.482</b>	<b>107.889</b>	<b>107.064</b>	<b>107.012</b>	<b>105.254</b>	<b>105.491</b>
di IFM .....	-	-	-	-	-	58.978	57.793	57.837	61.984	62.011
di altre Società finanziarie .....	-	-	-	-	-	7.714	7.958	7.888	7.888	7.844
di Amm. pubbliche .....	11.746	11.657	11.604	11.533	11.482	38.032	38.004	37.877	31.942	32.110
di altri residenti .....	-	-	-	-	-	-	-	-	-	-
del Resto del mondo .....	-	-	-	-	-	3.164	3.310	3.410	3.441	3.525
<b>Azioni e altre partecipazioni</b> .....	<b>14.838</b>	<b>15.095</b>	<b>14.937</b>	<b>15.509</b>	<b>15.578</b>	..	..	..	..	..
emesse da residenti .....	13.031	13.288	13.130	13.702	13.771	..	..	..	..	..
di cui: azioni quotate .....	2.511	2.661	3.102	3.384	3.494	-	-	-	-	-
emesse dal Resto del mondo .....	1.807	1.807	1.807	1.807	1.807	-	-	-	-	-
<b>Quote di fondi comuni</b> .....	<b>2.868</b>	<b>2.868</b>	<b>2.868</b>	<b>2.868</b>	<b>2.868</b>	-	-	-	-	-
emesse da residenti .....	62	62	62	62	62	-	-	-	-	-
emesse dal Resto del mondo .....	2.806	2.806	2.806	2.806	2.806	-	-	-	-	-
<b>Riserve assicurative e garanzie standard</b>	<b>1.039</b>	<b>1.029</b>	<b>1.019</b>	<b>1.056</b>	<b>1.072</b>	-	-	-	-	-
Riserve ramo vita e fondi pensione .....	-	-	-	-	-	-	-	-	-	-
Altre riserve .....	1.039	1.029	1.019	1.056	1.072	-	-	-	-	-
<b>Altri conti attivi e passivi</b> .....	<b>22.447</b>	<b>23.338</b>	<b>22.751</b>	<b>23.894</b>	<b>22.067</b>	<b>58.306</b>	<b>62.183</b>	<b>62.218</b>	<b>62.736</b>	<b>61.939</b>
Crediti commerciali .....	-	-	-	-	-	42.014	45.116	45.753	45.865	45.633
Altri .....	22.447	23.338	22.751	23.894	22.067	16.292	17.068	16.465	16.870	16.305
<b>Totale</b> .....	<b>75.300</b>	<b>77.203</b>	<b>76.787</b>	<b>77.977</b>	<b>77.163</b>	<b>183.930</b>	<b>186.712</b>	<b>186.414</b>	<b>185.151</b>	<b>184.010</b>



## Amministrazioni locali

(flussi in milioni di euro)

Strumenti finanziari	ATTIVITÀ					PASSIVITÀ				
	2020 III trim	2020 IV trim	2021 I trim	2021 II trim	2021 III trim	2020 III trim	2020 IV trim	2021 I trim	2021 II trim	2021 III trim
<b>Oro monetario e DSP</b> .....	-	-	-	-	-	-	-	-	-	-
<b>Biglietti, monete e depositi a vista</b> .....	<b>-45</b>	<b>1.474</b>	<b>-181</b>	<b>-305</b>	<b>207</b>	-	-	-	-	-
presso IFM .....	-45	1.474	-181	-305	207	-	-	-	-	-
presso altri residenti .....	..	..	..	..	..	-	-	-	-	-
presso Resto del mondo .....	..	..	..	..	..	-	-	-	-	-
<b>Altri depositi</b> .....	<b>-20</b>	<b>-157</b>	<b>534</b>	<b>-252</b>	<b>-103</b>	-	-	-	-	-
presso IFM .....	-20	-157	534	-252	-103	-	-	-	-	-
presso altri residenti .....	-	-	-	-	-	-	-	-	-	-
presso Resto del mondo .....	..	..	..	..	..	-	-	-	-	-
<b>Titoli a breve termine</b> .....	<b>7</b>	<b>1</b>	<b>-5</b>	<b>28</b>	<b>-5</b>	..	..	..	..	..
emessi dalle Amm. pubbliche .....	7	1	-5	28	-5	..	..	..	..	..
emessi da altri residenti .....	-	-	-	-	-	-	-	-	-	-
emessi dal Resto del mondo .....	-	-	-	-	-	-	-	-	-	-
<b>Titoli a medio/lungo termine</b> .....	<b>47</b>	<b>46</b>	<b>62</b>	<b>55</b>	<b>787</b>	<b>-171</b>	<b>-392</b>	<b>-91</b>	<b>-196</b>	<b>-172</b>
emessi da IFM .....	..	..	..	..	..	-	-	-	-	-
emessi dalle Amm. centrali: CCT .....	..	-24	4	..	161	-	-	-	-	-
emessi dalle Amm. centrali: altri .....	49	72	57	56	628	-	-	-	-	-
emessi dalle Amm. locali .....	..	..	..	..	..	-171	-392	-91	-196	-172
emessi da altri residenti .....	-1	-1	..	-1	-2	-	-	-	-	-
emessi dal Resto del mondo .....	..	..	..	..	..	-	-	-	-	-
<b>Derivati e stock option di dipendenti</b> .....	..	<b>290</b>	..	..	..	..	..	..	..	..
<b>Prestiti a breve termine</b> .....	-	-	-	-	-	<b>-255</b>	<b>162</b>	<b>-123</b>	<b>217</b>	<b>-394</b>
di IFM .....	-	-	-	-	-	-238	106	-18	227	-329
di altre Società finanziarie .....	-	-	-	-	-	-17	56	-105	-11	-65
di Amm. pubbliche .....	-	-	-	-	-	-	-	-	-	-
di altri residenti .....	-	-	-	-	-	-	-	-	-	-
del Resto del mondo .....	-	-	-	-	-	-	-	-	-	-
<b>Prestiti a medio/lungo termine</b> .....	<b>-145</b>	<b>-90</b>	<b>-53</b>	<b>-71</b>	<b>-50</b>	<b>1.801</b>	<b>-824</b>	<b>-53</b>	<b>-1.757</b>	<b>236</b>
di IFM .....	-	-	-	-	-	-96	-1.185	44	4.147	27
di altre Società finanziarie .....	-	-	-	-	-	-117	244	-69	-1	-43
di Amm. pubbliche .....	-145	-90	-53	-71	-50	1.976	-29	-127	-5.935	168
di altri residenti .....	-	-	-	-	-	-	-	-	-	-
del Resto del mondo .....	-	-	-	-	-	38	146	100	31	84
<b>Azioni e altre partecipazioni</b> .....	<b>-52</b>	<b>257</b>	<b>-158</b>	<b>572</b>	<b>69</b>	..	..	..	..	..
emesse da residenti .....	-52	257	-158	572	69	..	..	..	..	..
di cui: azioni quotate .....	-468	150	441	283	109	-	-	-	-	-
emesse dal Resto del mondo .....	..	..	..	..	..	-	-	-	-	-
<b>Quote di fondi comuni</b> .....	..	..	..	..	..	-	-	-	-	-
emesse da residenti .....	..	..	..	..	..	-	-	-	-	-
emesse dal Resto del mondo .....	..	..	..	..	..	-	-	-	-	-
<b>Riserve assicurative e garanzie standard</b>	<b>28</b>	<b>-6</b>	<b>-6</b>	<b>33</b>	<b>17</b>	-	-	-	-	-
Riserve ramo vita e fondi pensione .....	-	-	-	-	-	-	-	-	-	-
Altre riserve .....	28	-6	-6	33	17	-	-	-	-	-
<b>Altri conti attivi e passivi</b> .....	<b>-1.187</b>	<b>891</b>	<b>-588</b>	<b>1.144</b>	<b>-1.827</b>	<b>161</b>	<b>3.877</b>	<b>34</b>	<b>518</b>	<b>-797</b>
Crediti commerciali .....	-	-	-	-	-	336	3.102	637	113	-232
Altri .....	-1.187	891	-588	1.144	-1.827	-176	776	-603	406	-565
<b>Totale</b> .....	<b>-1.366</b>	<b>2.705</b>	<b>-395</b>	<b>1.203</b>	<b>-906</b>	<b>1.535</b>	<b>2.823</b>	<b>-233</b>	<b>-1.219</b>	<b>-1.127</b>

## Enti di previdenza e assistenza sociale

(consistenze in milioni di euro)

Strumenti finanziari	ATTIVITÀ					PASSIVITÀ				
	2020 III trim	2020 IV trim	2021 I trim	2021 II trim	2021 III trim	2020 III trim	2020 IV trim	2021 I trim	2021 II trim	2021 III trim
<b>Oro monetario e DSP</b> .....	-	-	-	-	-	-	-	-	-	-
<b>Biglietti, monete e depositi a vista</b> .....	<b>9.640</b>	<b>11.355</b>	<b>10.170</b>	<b>9.866</b>	<b>10.249</b>	-	-	-	-	-
presso IFM .....	9.640	11.355	10.170	9.866	10.249	-	-	-	-	-
presso altri residenti .....	..	..	..	..	..	-	-	-	-	-
presso Resto del mondo .....	..	..	..	..	..	-	-	-	-	-
<b>Altri depositi</b> .....	<b>754</b>	<b>344</b>	<b>359</b>	<b>356</b>	<b>385</b>	-	-	-	-	-
presso IFM .....	754	344	359	356	385	-	-	-	-	-
presso altri residenti .....	-	-	-	-	-	-	-	-	-	-
presso Resto del mondo .....	..	..	..	..	..	-	-	-	-	-
<b>Titoli a breve termine</b> .....	<b>44</b>	<b>16</b>	<b>20</b>	<b>15</b>	<b>24</b>	-	-	-	-	-
emessi dalle Amm. pubbliche .....	44	16	20	15	24	-	-	-	-	-
emessi da altri residenti .....	-	-	-	-	-	-	-	-	-	-
emessi dal Resto del mondo .....	-	-	-	-	-	-	-	-	-	-
<b>Titoli a medio/lungo termine</b> .....	<b>35.527</b>	<b>36.386</b>	<b>36.869</b>	<b>36.567</b>	<b>36.162</b>	-	-	-	-	-
emessi da IFM .....	1.081	1.081	1.081	1.081	1.081	-	-	-	-	-
emessi dalle Amm. centrali: CCT .....	355	121	119	125	130	-	-	-	-	-
emessi dalle Amm. centrali: altri .....	10.735	11.037	10.957	10.582	10.437	-	-	-	-	-
emessi dalle Amm. locali .....	55	55	55	55	54	-	-	-	-	-
emessi da altri residenti .....	20.404	21.195	21.762	21.829	21.563	-	-	-	-	-
emessi dal Resto del mondo .....	2.897	2.897	2.897	2.897	2.897	-	-	-	-	-
<b>Derivati e stock option di dipendenti</b> .....	..	..	..	..	..	..	..	..	..	..
<b>Prestiti a breve termine</b> .....	-	-	-	-	-	<b>202</b>	<b>129</b>	<b>114</b>	<b>84</b>	<b>109</b>
di IFM .....	-	-	-	-	-	202	129	114	84	109
di altre Società finanziarie .....	-	-	-	-	-	-	-	-	-	-
di Amm. pubbliche .....	-	-	-	-	-	..	..	..	..	..
di altri residenti .....	-	-	-	-	-	-	-	-	-	-
del Resto del mondo .....	-	-	-	-	-	-	-	-	-	-
<b>Prestiti a medio/lungo termine</b> .....	<b>5.034</b>	<b>4.902</b>	<b>4.837</b>	<b>4.755</b>	<b>4.693</b>	<b>26</b>	<b>16</b>	<b>16</b>	<b>14</b>	<b>13</b>
di IFM .....	-	-	-	-	-	26	16	16	14	13
di altre Società finanziarie .....	-	-	-	-	-	..	..	..	..	..
di Amm. pubbliche .....	5.034	4.902	4.837	4.755	4.693	-	-	-	-	-
di altri residenti .....	-	-	-	-	-	-	-	-	-	-
del Resto del mondo .....	-	-	-	-	-	-	-	-	-	-
<b>Azioni e altre partecipazioni</b> .....	<b>22.651</b>	<b>24.005</b>	<b>25.091</b>	<b>26.022</b>	<b>26.816</b>	-	-	-	-	-
emesse da residenti .....	22.241	23.595	24.681	25.612	26.406	-	-	-	-	-
di cui: azioni quotate .....	465	543	602	619	615	-	-	-	-	-
emesse dal Resto del mondo .....	410	410	410	410	410	-	-	-	-	-
<b>Quote di fondi comuni</b> .....	<b>1.290</b>	<b>1.290</b>	<b>1.290</b>	<b>1.290</b>	<b>1.290</b>	-	-	-	-	-
emesse da residenti .....	1.265	1.265	1.265	1.265	1.265	-	-	-	-	-
emesse dal Resto del mondo .....	25	25	25	25	25	-	-	-	-	-
<b>Riserve assicurative e garanzie standard</b>	..	..	..	..	..	-	-	-	-	-
Riserve ramo vita e fondi pensione .....	-	-	-	-	-	-	-	-	-	-
Altre riserve .....	..	..	..	..	..	-	-	-	-	-
<b>Altri conti attivi e passivi</b> .....	<b>24.060</b>	<b>28.766</b>	<b>22.828</b>	<b>26.272</b>	<b>22.695</b>	<b>16.487</b>	<b>17.199</b>	<b>19.088</b>	<b>19.372</b>	<b>20.956</b>
Crediti commerciali .....	-	-	-	-	-	2.086	2.078	2.069	2.060	1.828
Altri .....	24.060	28.766	22.828	26.272	22.695	14.401	15.121	17.019	17.312	19.128
<b>Totale</b> .....	<b>99.000</b>	<b>107.065</b>	<b>101.464</b>	<b>105.144</b>	<b>102.314</b>	<b>16.715</b>	<b>17.343</b>	<b>19.217</b>	<b>19.470</b>	<b>21.078</b>

## Enti di previdenza e assistenza sociale

(flussi in milioni di euro)

Strumenti finanziari	ATTIVITÀ					PASSIVITÀ				
	2020 III trim	2020 IV trim	2021 I trim	2021 II trim	2021 III trim	2020 III trim	2020 IV trim	2021 I trim	2021 II trim	2021 III trim
<b>Oro monetario e DSP</b> .....	-	-	-	-	-	-	-	-	-	-
<b>Biglietti, monete e depositi a vista</b> .....	<b>272</b>	<b>1.714</b>	<b>-1.185</b>	<b>-304</b>	<b>383</b>	-	-	-	-	-
presso IFM .....	272	1.714	-1.185	-304	383	-	-	-	-	-
presso altri residenti .....	..	..	..	..	..	-	-	-	-	-
presso Resto del mondo .....	..	..	..	..	..	-	-	-	-	-
<b>Altri depositi</b> .....	<b>-109</b>	<b>-410</b>	<b>15</b>	<b>-3</b>	<b>29</b>	-	-	-	-	-
presso IFM .....	-109	-410	15	-3	29	-	-	-	-	-
presso altri residenti .....	-	-	-	-	-	-	-	-	-	-
presso Resto del mondo .....	..	..	..	..	..	-	-	-	-	-
<b>Titoli a breve termine</b> .....	<b>-7</b>	<b>-28</b>	<b>4</b>	<b>-5</b>	<b>8</b>	-	-	-	-	-
emessi dalle Amm. pubbliche .....	-7	-28	4	-5	8	-	-	-	-	-
emessi da altri residenti .....	-	-	-	-	-	-	-	-	-	-
emessi dal Resto del mondo .....	-	-	-	-	-	-	-	-	-	-
<b>Titoli a medio/lungo termine</b> .....	<b>290</b>	<b>629</b>	<b>640</b>	<b>-95</b>	<b>-393</b>	-	-	-	-	-
emessi da IFM .....	..	..	..	..	..	-	-	-	-	-
emessi dalle Amm. centrali: CCT .....	-22	-232	-2	6	6	-	-	-	-	-
emessi dalle Amm. centrali: altri .....	-165	70	77	-168	-132	-	-	-	-	-
emessi dalle Amm. locali .....	-1	..	-1	..	-1	-	-	-	-	-
emessi da altri residenti .....	478	791	567	67	-266	-	-	-	-	-
emessi dal Resto del mondo .....	..	..	..	..	..	-	-	-	-	-
<b>Derivati e stock option di dipendenti</b> .....	..	..	..	..	..	..	..	..	..	..
<b>Prestiti a breve termine</b> .....	-	-	-	-	-	<b>25</b>	<b>-73</b>	<b>-15</b>	<b>-29</b>	<b>25</b>
di IFM .....	-	-	-	-	-	25	-73	-15	-29	25
di altre Società finanziarie .....	-	-	-	-	-	-	-	-	-	-
di Amm. pubbliche .....	-	-	-	-	-	..	..	..	..	..
di altri residenti .....	-	-	-	-	-	-	-	-	-	-
del Resto del mondo .....	-	-	-	-	-	-	-	-	-	-
<b>Prestiti a medio/lungo termine</b> .....	<b>-81</b>	<b>-132</b>	<b>-65</b>	<b>-82</b>	<b>-62</b>	<b>-2</b>	<b>-10</b>	<b>..</b>	<b>-2</b>	<b>-1</b>
di IFM .....	-	-	-	-	-	-2	-10	..	-2	-1
di altre Società finanziarie .....	-	-	-	-	-	..	..	..	..	..
di Amm. pubbliche .....	-81	-132	-65	-82	-62	-	-	-	-	-
di altri residenti .....	-	-	-	-	-	-	-	-	-	-
del Resto del mondo .....	-	-	-	-	-	-	-	-	-	-
<b>Azioni e altre partecipazioni</b> .....	<b>102</b>	<b>1.276</b>	<b>1.027</b>	<b>914</b>	<b>798</b>	-	-	-	-	-
emesse da residenti .....	102	1.276	1.027	914	798	-	-	-	-	-
di cui: azioni quotate .....	..	..	..	..	..	-	-	-	-	-
emesse dal Resto del mondo .....	..	..	..	..	..	-	-	-	-	-
<b>Quote di fondi comuni</b> .....	..	..	..	..	..	-	-	-	-	-
emesse da residenti .....	..	..	..	..	..	-	-	-	-	-
emesse dal Resto del mondo .....	..	..	..	..	..	-	-	-	-	-
<b>Riserve assicurative e garanzie standard</b>	..	..	..	..	..	-	-	-	-	-
Riserve ramo vita e fondi pensione .....	-	-	-	-	-	-	-	-	-	-
Altre riserve .....	..	..	..	..	..	-	-	-	-	-
<b>Altri conti attivi e passivi</b> .....	<b>-3.610</b>	<b>4.706</b>	<b>-5.939</b>	<b>3.445</b>	<b>-3.578</b>	<b>11</b>	<b>712</b>	<b>1.889</b>	<b>284</b>	<b>1.584</b>
Crediti commerciali .....	-	-	-	-	-	-8	-8	-9	-9	-232
Altri .....	-3.610	4.706	-5.939	3.445	-3.578	20	720	1.898	293	1.816
<b>Totale</b> .....	<b>-3.142</b>	<b>7.756</b>	<b>-5.503</b>	<b>3.870</b>	<b>-2.814</b>	<b>34</b>	<b>629</b>	<b>1.874</b>	<b>253</b>	<b>1.608</b>

## Famiglie e istituzioni senza scopo di lucro al servizio delle famiglie

(consistenze in milioni di euro)

Strumenti finanziari	ATTIVITÀ					PASSIVITÀ				
	2020 III trim	2020 IV trim	2021 I trim	2021 II trim	2021 III trim	2020 III trim	2020 IV trim	2021 I trim	2021 II trim	2021 III trim
<b>Oro monetario e DSP</b> .....	-	-	-	-	-	-	-	-	-	-
<b>Biglietti, monete e depositi a vista</b> .....	<b>1.074.415</b>	<b>1.119.045</b>	<b>1.138.443</b>	<b>1.154.790</b>	<b>1.175.024</b>	-	-	-	-	-
presso IFM .....	998.252	1.040.029	1.058.694	1.074.501	1.094.108	-	-	-	-	-
presso altri residenti .....	44.870	47.748	48.371	48.933	49.537	-	-	-	-	-
presso Resto del mondo .....	31.294	31.267	31.378	31.356	31.379	-	-	-	-	-
<b>Altri depositi</b> .....	<b>441.997</b>	<b>437.446</b>	<b>437.508</b>	<b>433.251</b>	<b>429.926</b>	-	-	-	-	-
presso IFM .....	378.026	374.372	377.895	374.951	372.380	-	-	-	-	-
presso altri residenti .....	63.971	63.074	59.614	58.299	57.546	-	-	-	-	-
presso Resto del mondo .....	..	..	..	..	..	-	-	-	-	-
<b>Titoli a breve termine</b> .....	<b>1.482</b>	<b>1.242</b>	<b>1.175</b>	<b>1.167</b>	<b>1.191</b>	-	-	-	-	-
emessi dalle Amm. pubbliche .....	1.291	1.102	1.009	1.025	1.001	-	-	-	-	-
emessi da altri residenti .....	..	..	..	..	..	-	-	-	-	-
emessi dal Resto del mondo .....	191	140	165	142	190	-	-	-	-	-
<b>Titoli a medio/lungo termine</b> .....	<b>252.876</b>	<b>246.383</b>	<b>238.643</b>	<b>233.552</b>	<b>226.044</b>	-	-	-	-	-
emessi da IFM .....	41.006	36.463	36.277	33.855	32.865	-	-	-	-	-
emessi dalle Amm. centrali: CCT .....	1.576	1.367	1.630	1.493	1.515	-	-	-	-	-
emessi dalle Amm. centrali: altri .....	131.297	130.184	124.477	125.726	119.923	-	-	-	-	-
emessi dalle Amm. locali .....	4	4	4	4	4	-	-	-	-	-
emessi da altri residenti .....	2.325	1.592	1.613	1.167	1.199	-	-	-	-	-
emessi dal Resto del mondo .....	76.666	76.774	74.642	71.307	70.539	-	-	-	-	-
<b>Derivati e stock option di dipendenti</b> .....	<b>747</b>	<b>868</b>	<b>784</b>	<b>745</b>	<b>706</b>	<b>18</b>	<b>27</b>	<b>21</b>	<b>17</b>	<b>21</b>
<b>Prestiti a breve termine</b> .....	<b>10.540</b>	<b>10.844</b>	<b>11.047</b>	<b>11.226</b>	<b>11.391</b>	<b>43.647</b>	<b>41.430</b>	<b>42.690</b>	<b>41.685</b>	<b>41.551</b>
di IFM .....	-	-	-	-	-	39.198	38.473	39.974	38.655	38.574
di altre Società finanziarie .....	-	-	-	-	-	4.449	2.957	2.716	3.030	2.976
di Amm. pubbliche .....	-	-	-	-	-	-	-	-	-	-
di altri residenti .....	10.540	10.844	11.047	11.226	11.391	-	-	-	-	-
del Resto del mondo .....	-	-	-	-	-	-	-	-	-	-
<b>Prestiti a medio/lungo termine</b> .....	<b>-</b>	<b>-</b>	<b>-</b>	<b>-</b>	<b>-</b>	<b>699.375</b>	<b>703.825</b>	<b>710.186</b>	<b>719.095</b>	<b>722.681</b>
di IFM .....	-	-	-	-	-	597.633	602.208	607.534	612.001	617.711
di altre Società finanziarie .....	-	-	-	-	-	96.693	96.700	97.799	102.323	100.261
di Amm. pubbliche .....	-	-	-	-	-	5.050	4.918	4.853	4.771	4.709
di altri residenti .....	-	-	-	-	-	-	-	-	-	-
del Resto del mondo .....	-	-	-	-	-	-	-	-	-	-
<b>Azioni e altre partecipazioni</b> .....	<b>906.098</b>	<b>973.962</b>	<b>1.034.044</b>	<b>1.037.189</b>	<b>1.062.790</b>	-	-	-	-	-
emesse da residenti .....	821.022	881.486	936.426	936.481	961.137	-	-	-	-	-
di cui: azioni quotate .....	53.066	60.346	70.020	72.017	70.909	-	-	-	-	-
emesse dal Resto del mondo .....	85.076	92.475	97.618	100.708	101.653	-	-	-	-	-
<b>Quote di fondi comuni</b> .....	<b>655.204</b>	<b>689.141</b>	<b>714.378</b>	<b>745.559</b>	<b>752.942</b>	-	-	-	-	-
emesse da residenti .....	222.776	232.062	234.302	240.021	239.768	-	-	-	-	-
emesse dal Resto del mondo .....	432.428	457.079	480.077	505.538	513.174	-	-	-	-	-
<b>Riserve assicurative e garanzie standard</b>	<b>1.155.383</b>	<b>1.185.996</b>	<b>1.183.817</b>	<b>1.197.805</b>	<b>1.206.630</b>	<b>38.553</b>	<b>38.667</b>	<b>38.779</b>	<b>38.891</b>	<b>39.003</b>
Riserve ramo vita e fondi pensione .....	1.125.461	1.156.487	1.154.630	1.167.536	1.176.107	38.553	38.667	38.779	38.891	39.003
Altre riserve .....	29.921	29.508	29.187	30.269	30.523	-	-	-	-	-
<b>Altri conti attivi e passivi</b> .....	<b>126.112</b>	<b>135.257</b>	<b>126.936</b>	<b>131.466</b>	<b>131.135</b>	<b>169.321</b>	<b>183.235</b>	<b>165.353</b>	<b>177.334</b>	<b>175.392</b>
Crediti commerciali .....	101.849	108.107	98.202	104.487	105.961	93.305	99.663	89.819	96.047	97.533
Altri .....	24.264	27.150	28.733	26.979	25.174	76.015	83.572	75.534	81.288	77.859
<b>Totale</b> .....	<b>4.624.853</b>	<b>4.800.182</b>	<b>4.886.775</b>	<b>4.946.750</b>	<b>4.997.779</b>	<b>950.914</b>	<b>967.183</b>	<b>957.029</b>	<b>977.022</b>	<b>978.648</b>

## Famiglie e istituzioni senza scopo di lucro al servizio delle famiglie

(flussi in milioni di euro)

Strumenti finanziari	ATTIVITÀ					PASSIVITÀ				
	2020 III trim	2020 IV trim	2021 I trim	2021 II trim	2021 III trim	2020 III trim	2020 IV trim	2021 I trim	2021 II trim	2021 III trim
Oro monetario e DSP .....	-	-	-	-	-	-	-	-	-	-
<b>Biglietti, monete e depositi a vista .....</b>	<b>21.401</b>	<b>44.656</b>	<b>19.288</b>	<b>16.369</b>	<b>20.212</b>	-	-	-	-	-
presso IFM .....	20.812	41.778	18.665	15.807	19.608	-	-	-	-	-
presso altri residenti .....	588	2.879	623	562	604	-	-	-	-	-
presso Resto del mondo .....	..	..	..	..	..	-	-	-	-	-
<b>Altri depositi .....</b>	<b>-3.519</b>	<b>-4.551</b>	<b>62</b>	<b>-4.258</b>	<b>-3.325</b>	-	-	-	-	-
presso IFM .....	-2.717	-3.654	3.523	-2.943	-2.572	-	-	-	-	-
presso altri residenti .....	-802	-897	-3.461	-1.314	-753	-	-	-	-	-
presso Resto del mondo .....	..	..	..	..	..	-	-	-	-	-
<b>Titoli a breve termine .....</b>	<b>-204</b>	<b>-278</b>	<b>-68</b>	<b>-8</b>	<b>23</b>	-	-	-	-	-
emessi dalle Amm. pubbliche .....	-211	-228	-92	17	-23	-	-	-	-	-
emessi da altri residenti .....	..	..	..	..	..	-	-	-	-	-
emessi dal Resto del mondo .....	7	-50	24	-24	46	-	-	-	-	-
<b>Titoli a medio/lungo termine .....</b>	<b>-7.250</b>	<b>-9.414</b>	<b>-8.255</b>	<b>-923</b>	<b>-10.086</b>	-	-	-	-	-
emessi da IFM .....	-1.480	-5.040	-1.023	-294	-2.678	-	-	-	-	-
emessi dalle Amm. centrali: CCT .....	280	-275	172	-109	-56	-	-	-	-	-
emessi dalle Amm. centrali: altri .....	-4.068	-2.892	-4.259	2.760	-5.678	-	-	-	-	-
emessi dalle Amm. locali .....	..	..	..	..	..	-	-	-	-	-
emessi da altri residenti .....	-1.182	-546	-660	-332	-379	-	-	-	-	-
emessi dal Resto del mondo .....	-800	-662	-2.486	-2.948	-1.296	-	-	-	-	-
<b>Derivati e stock option di dipendenti .....</b>	<b>73</b>	<b>73</b>	<b>-36</b>	<b>-36</b>	<b>-36</b>	..	..	..	..	..
<b>Prestiti a breve termine .....</b>	<b>224</b>	<b>303</b>	<b>203</b>	<b>180</b>	<b>164</b>	<b>-649</b>	<b>-2.033</b>	<b>1.331</b>	<b>-872</b>	<b>-24</b>
di IFM .....	-	-	-	-	-	-735	-541	1.572	-1.186	30
di altre Società finanziarie .....	-	-	-	-	-	85	-1.492	-241	314	-54
di Amm. pubbliche .....	-	-	-	-	-	-	-	-	-	-
di altri residenti .....	224	303	203	180	164	-	-	-	-	-
del Resto del mondo .....	-	-	-	-	-	-	-	-	-	-
<b>Prestiti a medio/lungo termine .....</b>	<b>-</b>	<b>-</b>	<b>-</b>	<b>-</b>	<b>-</b>	<b>5.885</b>	<b>4.497</b>	<b>5.907</b>	<b>8.688</b>	<b>3.695</b>
di IFM .....	-	-	-	-	-	5.499	3.488	5.499	6.983	4.688
di altre Società finanziarie .....	-	-	-	-	-	467	1.142	473	1.787	-931
di Amm. pubbliche .....	-	-	-	-	-	-81	-132	-65	-82	-62
di altri residenti .....	-	-	-	-	-	-	-	-	-	-
del Resto del mondo .....	-	-	-	-	-	-	-	-	-	-
<b>Azioni e altre partecipazioni .....</b>	<b>-13.828</b>	<b>-2.497</b>	<b>-9.532</b>	<b>713</b>	<b>-7.946</b>	-	-	-	-	-
emesse da residenti .....	-14.326	-2.689	-9.933	575	-8.078	-	-	-	-	-
di cui: azioni quotate .....	1.814	-383	-1.347	404	-606	-	-	-	-	-
emesse dal Resto del mondo .....	499	192	401	138	131	-	-	-	-	-
<b>Quote di fondi comuni .....</b>	<b>10.300</b>	<b>8.410</b>	<b>9.853</b>	<b>14.010</b>	<b>8.601</b>	-	-	-	-	-
emesse da residenti .....	3.970	-3.258	-3.593	841	-619	-	-	-	-	-
emesse dal Resto del mondo .....	6.330	11.667	13.446	13.168	9.221	-	-	-	-	-
<b>Riserve assicurative e garanzie standard</b>	<b>11.248</b>	<b>9.642</b>	<b>8.411</b>	<b>9.282</b>	<b>7.785</b>	<b>115</b>	<b>114</b>	<b>112</b>	<b>112</b>	<b>112</b>
Riserve ramo vita e fondi pensione .....	10.416	9.814	8.635	8.313	7.514	115	114	112	112	112
Altre riserve .....	831	-173	-224	969	271	-	-	-	-	-
<b>Altri conti attivi e passivi .....</b>	<b>13.571</b>	<b>9.191</b>	<b>-8.440</b>	<b>4.555</b>	<b>-363</b>	<b>9.771</b>	<b>13.914</b>	<b>-17.882</b>	<b>11.982</b>	<b>-1.942</b>
Crediti commerciali .....	11.833	6.259	-9.905	6.284	1.474	11.879	6.357	-9.844	6.228	1.486
Altri .....	1.738	2.932	1.465	-1.730	-1.837	-2.108	7.557	-8.038	5.754	-3.428
<b>Totale .....</b>	<b>32.016</b>	<b>55.535</b>	<b>11.487</b>	<b>39.883</b>	<b>15.029</b>	<b>15.122</b>	<b>16.492</b>	<b>-10.531</b>	<b>19.910</b>	<b>1.841</b>

## Resto del mondo

(consistenze in milioni di euro)

Strumenti finanziari	ATTIVITÀ					PASSIVITÀ				
	2020 III trim	2020 IV trim	2021 I trim	2021 II trim	2021 III trim	2020 III trim	2020 IV trim	2021 I trim	2021 II trim	2021 III trim
<b>Oro monetario e DSP</b> .....	<b>7.906</b>	<b>7.751</b>	<b>7.949</b>	<b>7.893</b>	<b>25.576</b>	<b>133.660</b>	<b>128.560</b>	<b>120.311</b>	<b>123.532</b>	<b>142.278</b>
<b>Biglietti, monete e depositi a vista</b> .....	<b>622.658</b>	<b>586.745</b>	<b>591.680</b>	<b>604.445</b>	<b>598.019</b>	<b>208.533</b>	<b>212.410</b>	<b>203.993</b>	<b>207.992</b>	<b>211.495</b>
presso IFM .....	622.420	586.504	591.429	604.058	597.633	-	-	-	-	-
presso altri residenti .....	238	241	250	387	385	-	-	-	-	-
presso Resto del mondo .....	-	-	-	-	-	208.533	212.410	203.993	207.992	211.495
<b>Altri depositi</b> .....	<b>229.134</b>	<b>244.385</b>	<b>216.853</b>	<b>219.071</b>	<b>227.953</b>	<b>75.247</b>	<b>74.591</b>	<b>77.596</b>	<b>78.488</b>	<b>82.294</b>
presso IFM .....	229.134	244.385	216.853	219.071	227.953	-	-	-	-	-
presso altri residenti .....	-	-	-	-	-	-	-	-	-	-
presso Resto del mondo .....	-	-	-	-	-	75.247	74.591	77.596	78.488	82.294
<b>Titoli a breve termine</b> .....	<b>94.308</b>	<b>83.550</b>	<b>82.008</b>	<b>84.479</b>	<b>91.204</b>	<b>17.821</b>	<b>24.775</b>	<b>23.221</b>	<b>24.701</b>	<b>21.697</b>
emessi dalle Amm. pubbliche .....	92.156	80.952	79.379	81.831	88.337	-	-	-	-	-
emessi da altri residenti .....	2.152	2.598	2.629	2.648	2.867	-	-	-	-	-
emessi dal Resto del mondo .....	-	-	-	-	-	17.821	24.775	23.221	24.701	21.697
<b>Titoli a medio/lungo termine</b> .....	<b>969.977</b>	<b>998.718</b>	<b>1.023.510</b>	<b>1.020.830</b>	<b>997.145</b>	<b>642.167</b>	<b>645.369</b>	<b>651.171</b>	<b>657.509</b>	<b>664.230</b>
emessi da IFM .....	126.413	130.081	128.222	128.055	131.592	-	-	-	-	-
emessi dalle Amm. centrali:CCT .....	17.829	14.895	15.306	14.291	14.041	-	-	-	-	-
emessi dalle Amm. centrali: altri .....	674.804	687.226	705.901	702.655	673.605	-	-	-	-	-
emessi dalle Amm. locali .....	7.748	7.727	9.531	9.136	9.146	-	-	-	-	-
emessi da altri residenti .....	143.183	158.789	164.550	166.691	168.761	-	-	-	-	-
emessi dal Resto del mondo .....	-	-	-	-	-	642.167	645.369	651.171	657.509	664.230
<b>Derivati e stock option di dipendenti</b> .....	<b>124.631</b>	<b>119.925</b>	<b>101.466</b>	<b>95.608</b>	<b>96.004</b>	<b>71.366</b>	<b>67.239</b>	<b>62.053</b>	<b>58.075</b>	<b>59.781</b>
<b>Prestiti a breve termine</b> .....	<b>69.205</b>	<b>75.534</b>	<b>79.032</b>	<b>90.351</b>	<b>102.967</b>	<b>71.180</b>	<b>70.641</b>	<b>65.121</b>	<b>71.031</b>	<b>72.489</b>
di IFM .....	-	-	-	-	-	55.346	52.964	47.383	53.260	54.549
di altre Società finanziarie .....	-	-	-	-	-	5.563	6.612	7.217	6.973	7.104
di Amm. pubbliche .....	-	-	-	-	-	..	..	..	..	..
di altri residenti .....	-	-	-	-	-	10.271	11.066	10.520	10.798	10.836
del Resto del mondo .....	69.205	75.534	79.032	90.351	102.967	-	-	-	-	-
<b>Prestiti a medio/lungo termine</b> .....	<b>192.308</b>	<b>205.524</b>	<b>217.604</b>	<b>214.693</b>	<b>233.648</b>	<b>145.084</b>	<b>149.381</b>	<b>150.283</b>	<b>150.402</b>	<b>152.244</b>
di IFM .....	-	-	-	-	-	71.706	69.769	74.541	74.261	76.496
di altre Società finanziarie .....	-	-	-	-	-	9.679	15.053	11.333	11.246	10.875
di Amm. pubbliche .....	-	-	-	-	-	48.502	48.414	48.365	48.298	48.188
di altri residenti .....	-	-	-	-	-	15.197	16.145	16.044	16.598	16.685
del Resto del mondo .....	192.308	205.524	217.604	214.693	233.648	-	-	-	-	-
<b>Azioni e altre partecipazioni</b> .....	<b>536.128</b>	<b>568.031</b>	<b>594.305</b>	<b>608.641</b>	<b>611.355</b>	<b>647.481</b>	<b>657.370</b>	<b>678.067</b>	<b>689.768</b>	<b>699.874</b>
emesse da residenti .....	536.128	568.031	594.305	608.641	611.355	-	-	-	-	-
di cui: azioni quotate .....	207.578	239.311	261.983	269.779	273.537	-	-	-	-	-
emesse dal Resto del mondo .....	-	-	-	-	-	647.481	657.370	678.067	689.768	699.874
<b>Quote di fondi comuni</b> .....	<b>24.363</b>	<b>25.770</b>	<b>26.878</b>	<b>27.976</b>	<b>27.992</b>	<b>792.734</b>	<b>841.154</b>	<b>876.274</b>	<b>916.026</b>	<b>933.542</b>
emesse da residenti .....	24.363	25.770	26.878	27.976	27.992	-	-	-	-	-
emesse dal Resto del mondo .....	-	-	-	-	-	792.734	841.154	876.274	916.026	933.542
<b>Riserve assicurative e garanzie standard</b>	<b>2.587</b>	<b>2.550</b>	<b>2.611</b>	<b>2.675</b>	<b>3.134</b>	<b>40.931</b>	<b>40.717</b>	<b>41.052</b>	<b>40.944</b>	<b>41.280</b>
Riserve ramo vita e fondi pensione .....	1.294	1.275	1.305	1.337	1.567	37.410	37.221	37.313	37.307	37.150
Altre riserve .....	1.294	1.275	1.305	1.337	1.567	3.521	3.496	3.739	3.637	4.130
<b>Altri conti attivi e passivi</b> .....	<b>104.173</b>	<b>109.747</b>	<b>114.597</b>	<b>111.452</b>	<b>126.035</b>	<b>125.624</b>	<b>121.486</b>	<b>126.503</b>	<b>124.603</b>	<b>123.707</b>
Crediti commerciali .....	81.875	85.896	89.832	88.100	90.057	92.528	89.608	92.615	91.894	92.035
Altri .....	22.298	23.852	24.764	23.352	35.978	33.097	31.878	33.888	32.709	31.671
<b>Totale</b> .....	<b>2.977.378</b>	<b>3.028.230</b>	<b>3.058.492</b>	<b>3.088.114</b>	<b>3.141.033</b>	<b>2.971.828</b>	<b>3.033.694</b>	<b>3.075.643</b>	<b>3.143.072</b>	<b>3.204.910</b>

## Resto del mondo

(flussi in milioni di euro)

Strumenti finanziari	ATTIVITÀ					PASSIVITÀ				
	2020 III trim	2020 IV trim	2021 I trim	2021 II trim	2021 III trim	2020 III trim	2020 IV trim	2021 I trim	2021 II trim	2021 III trim
<b>Oro monetario e DSP</b> .....	..	..	..	..	<b>17.445</b>	<b>-31</b>	<b>195</b>	<b>20</b>	<b>-252</b>	<b>17.862</b>
<b>Biglietti, monete e depositi a vista</b> .....	<b>10.068</b>	<b>-35.913</b>	<b>5.157</b>	<b>12.766</b>	<b>-6.427</b>	<b>-3.231</b>	<b>4.782</b>	<b>-8.068</b>	<b>4.388</b>	<b>665</b>
presso IFM .....	10.051	-35.916	5.148	12.629	-6.425	-	-	-	-	-
presso altri residenti .....	17	3	9	137	-2	-	-	-	-	-
presso Resto del mondo .....	-	-	-	-	-	-3.231	4.782	-8.068	4.388	665
<b>Altri depositi</b> .....	<b>-12.794</b>	<b>16.727</b>	<b>-31.068</b>	<b>2.562</b>	<b>10.862</b>	<b>3.172</b>	<b>-30</b>	<b>2.667</b>	<b>899</b>	<b>3.410</b>
presso IFM .....	-12.794	16.727	-31.068	2.562	10.862	-	-	-	-	-
presso altri residenti .....	-	-	-	-	-	-	-	-	-	-
presso Resto del mondo .....	-	-	-	-	-	3.172	-30	2.667	899	3.410
<b>Titoli a breve termine</b> .....	<b>1.389</b>	<b>-10.750</b>	<b>-1.891</b>	<b>2.469</b>	<b>6.731</b>	<b>-3.006</b>	<b>7.260</b>	<b>-2.052</b>	<b>1.710</b>	<b>-3.014</b>
emessi dalle Amm. pubbliche .....	1.387	-11.194	-1.922	2.450	6.513	-	-	-	-	-
emessi da altri residenti .....	2	444	31	19	218	-	-	-	-	-
emessi dal Resto del mondo .....	-	-	-	-	-	-3.006	7.260	-2.052	1.710	-3.014
<b>Titoli a medio/lungo termine</b> .....	<b>18.230</b>	<b>12.032</b>	<b>27.603</b>	<b>6.555</b>	<b>-28.368</b>	<b>9.664</b>	<b>-1.490</b>	<b>14.440</b>	<b>11.172</b>	<b>5.799</b>
emessi da IFM .....	2.558	2.221	-2.929	660	3.212	-	-	-	-	-
emessi dalle Amm. centrali: CCT .....	1.616	-3.033	408	-1.007	-268	-	-	-	-	-
emessi dalle Amm. centrali: altri .....	14.466	-760	23.146	5.560	-29.485	-	-	-	-	-
emessi dalle Amm. locali .....	9	-141	1.881	-506	-17	-	-	-	-	-
emessi da altri residenti .....	-418	13.744	5.097	1.848	-1.810	-	-	-	-	-
emessi dal Resto del mondo .....	-	-	-	-	-	9.664	-1.490	14.440	11.172	5.799
<b>Derivati e stock option di dipendenti</b> .....	<b>-698</b>	<b>-2.740</b>	<b>191</b>	<b>-259</b>	<b>-291</b>	..	..	..	..	..
<b>Prestiti a breve termine</b> .....	<b>-20.214</b>	<b>5.189</b>	<b>5.155</b>	<b>12.533</b>	<b>10.938</b>	<b>10.528</b>	<b>-2.442</b>	<b>-5.932</b>	<b>6.359</b>	<b>1.481</b>
di IFM .....	-	-	-	-	-	10.328	-2.272	-5.819	5.935	1.185
di altre Società finanziarie .....	-	-	-	-	-	53	50	-1	1	..
di Amm. pubbliche .....	-	-	-	-	-	..	..	..	..	..
di altri residenti .....	-	-	-	-	-	147	-219	-112	423	296
del Resto del mondo .....	-20.214	5.189	5.155	12.533	10.938	-	-	-	-	-
<b>Prestiti a medio/lungo termine</b> .....	<b>4.511</b>	<b>13.694</b>	<b>11.344</b>	<b>-2.801</b>	<b>18.227</b>	<b>464</b>	<b>1.110</b>	<b>2.901</b>	<b>598</b>	<b>1.414</b>
di IFM .....	-	-	-	-	-	-334	-1.323	4.056	-85	1.772
di altre Società finanziarie .....	-	-	-	-	-	-515	1.502	-905	167	-339
di Amm. pubbliche .....	-	-	-	-	-	-32	-62	-49	-67	-110
di altri residenti .....	-	-	-	-	-	1.344	993	-201	583	90
del Resto del mondo .....	4.511	13.694	11.344	-2.801	18.227	-	-	-	-	-
<b>Azioni e altre partecipazioni</b> .....	<b>-4.501</b>	<b>-1.210</b>	<b>4.084</b>	<b>1.742</b>	<b>648</b>	<b>8.642</b>	<b>-6.166</b>	<b>3.568</b>	<b>4.744</b>	<b>16.819</b>
emesse da residenti .....	-4.501	-1.210	4.084	1.742	648	-	-	-	-	-
di cui: azioni quotate .....	-1.606	1.514	1.558	-149	4.913	-	-	-	-	-
emesse dal Resto del mondo .....	-	-	-	-	-	8.642	-6.166	3.568	4.744	16.819
<b>Quote di fondi comuni</b> .....	<b>1.301</b>	<b>1.337</b>	<b>1.066</b>	<b>1.058</b>	<b>18</b>	<b>10.977</b>	<b>19.996</b>	<b>19.565</b>	<b>21.138</b>	<b>18.801</b>
emesse da residenti .....	1.301	1.337	1.066	1.058	18	-	-	-	-	-
emesse dal Resto del mondo .....	-	-	-	-	-	10.977	19.996	19.565	21.138	18.801
<b>Riserve assicurative e garanzie standard</b>	<b>14</b>	<b>-30</b>	<b>59</b>	<b>64</b>	<b>459</b>	<b>-28</b>	<b>-299</b>	<b>232</b>	<b>-672</b>	<b>255</b>
Riserve ramo vita e fondi pensione .....	7	-15	30	32	230	-261	-277	..	-570	-237
Altre riserve .....	7	-15	30	32	230	233	-22	233	-102	493
<b>Altri conti attivi e passivi</b> .....	<b>3.357</b>	<b>6.194</b>	<b>4.666</b>	<b>-3.094</b>	<b>14.563</b>	<b>-1.422</b>	<b>-3.246</b>	<b>4.573</b>	<b>-1.876</b>	<b>-832</b>
Crediti commerciali .....	2.220	4.591	3.887	-1.689	1.902	2.653	-2.257	2.770	-723	172
Altri .....	1.137	1.602	779	-1.405	12.661	-4.075	-989	1.803	-1.153	-1.004
<b>Totale</b> .....	<b>663</b>	<b>4.531</b>	<b>26.366</b>	<b>33.595</b>	<b>44.805</b>	<b>35.729</b>	<b>19.671</b>	<b>31.914</b>	<b>48.209</b>	<b>62.660</b>

## Totale degli strumenti finanziari

(consistenze in milioni di euro)

Strumenti finanziari	2019 IV trim	2020 I trim	2020 II trim	2020 III trim	2020 IV trim	2021 I trim	2021 II trim	2021 III trim
<b>Oro monetario e DSP .....</b>	<b>121.932</b>	<b>130.979</b>	<b>139.532</b>	<b>141.566</b>	<b>136.311</b>	<b>128.260</b>	<b>131.426</b>	<b>167.854</b>
<b>Biglietti, monete e depositi a vista .....</b>	<b>2.543.402</b>	<b>2.686.633</b>	<b>2.841.562</b>	<b>2.932.961</b>	<b>3.034.425</b>	<b>3.155.195</b>	<b>3.272.310</b>	<b>3.308.125</b>
presso IFM .....	2.116.973	2.226.736	2.403.070	2.500.367	2.592.390	2.714.342	2.822.372	2.855.749
presso altri residenti .....	210.653	228.349	223.749	224.061	229.626	236.860	241.946	240.881
presso Resto del mondo .....	215.776	231.549	214.743	208.533	212.410	203.993	207.992	211.495
<b>Altri depositi .....</b>	<b>1.574.418</b>	<b>1.618.849</b>	<b>1.692.432</b>	<b>1.538.370</b>	<b>1.543.133</b>	<b>1.597.662</b>	<b>1.592.607</b>	<b>1.594.400</b>
presso IFM .....	1.433.531	1.475.259	1.550.087	1.394.347	1.400.637	1.455.616	1.450.974	1.449.655
presso altri residenti .....	71.834	69.864	69.530	68.776	67.905	64.450	63.145	62.451
presso Resto del mondo .....	69.054	73.727	72.815	75.247	74.591	77.596	78.488	82.294
<b>Titoli a breve termine .....</b>	<b>138.382</b>	<b>138.428</b>	<b>164.114</b>	<b>159.827</b>	<b>152.989</b>	<b>150.808</b>	<b>150.694</b>	<b>148.987</b>
emessi dalle Amm. pubbliche .....	114.046	118.483	140.891	139.848	125.589	124.931	123.345	124.403
emessi da altri residenti .....	2.084	2.149	2.227	2.159	2.625	2.656	2.649	2.886
emessi dal Resto del mondo .....	22.253	17.797	20.997	17.821	24.775	23.221	24.701	21.697
<b>Titoli a medio/lungo termine .....</b>	<b>3.462.755</b>	<b>3.366.369</b>	<b>3.530.104</b>	<b>3.646.115</b>	<b>3.703.111</b>	<b>3.742.217</b>	<b>3.772.194</b>	<b>3.781.197</b>
emessi da IFM .....	312.385	289.202	290.526	284.440	278.538	275.651	274.437	280.758
emessi dalle Amm. centrali:CCT .....	122.271	124.711	128.812	133.954	124.611	127.646	132.837	142.502
emessi dalle Amm. centrali: altri .....	2.021.333	1.985.681	2.096.514	2.200.740	2.246.890	2.280.228	2.297.332	2.283.279
emessi dalle Amm. locali .....	13.237	13.130	12.707	12.535	12.143	12.052	11.857	11.686
emessi da altri residenti .....	384.120	362.192	372.292	372.279	395.561	395.470	398.222	398.742
emessi dal Resto del mondo .....	609.410	591.453	629.254	642.167	645.369	651.171	657.509	664.230
<b>Derivati e stock option di dipendenti .....</b>	<b>272.182</b>	<b>323.532</b>	<b>331.764</b>	<b>300.731</b>	<b>293.148</b>	<b>253.795</b>	<b>238.616</b>	<b>238.366</b>
<b>Prestiti a breve termine .....</b>	<b>589.971</b>	<b>609.807</b>	<b>568.978</b>	<b>533.109</b>	<b>514.022</b>	<b>497.755</b>	<b>507.897</b>	<b>519.424</b>
di IFM .....	432.453	442.437	396.105	384.988	356.526	339.694	336.859	336.126
di altre Società finanziarie .....	31.868	29.098	29.014	29.649	34.186	31.439	32.484	31.770
di Amm. pubbliche .....	..	..	..	..	..	..	..	..
di altri residenti .....	58.028	54.290	51.580	49.266	47.776	47.589	48.203	48.561
del Resto del mondo .....	67.622	83.982	92.279	69.205	75.534	79.032	90.351	102.967
<b>Prestiti a medio/lungo termine .....</b>	<b>2.007.418</b>	<b>2.021.483</b>	<b>2.066.371</b>	<b>2.117.949</b>	<b>2.156.955</b>	<b>2.183.960</b>	<b>2.188.324</b>	<b>2.209.851</b>
di IFM .....	1.325.534	1.338.409	1.389.304	1.432.160	1.445.842	1.462.360	1.468.204	1.471.591
di altre Società finanziarie .....	308.498	305.063	303.519	305.240	314.733	312.916	319.034	317.450
di Amm. pubbliche .....	153.409	151.276	150.126	152.416	154.903	154.870	149.156	149.736
di altri residenti .....	34.586	34.375	34.625	35.825	35.952	36.211	37.237	37.425
del Resto del mondo .....	185.391	192.359	188.798	192.308	205.524	217.604	214.693	233.648
<b>Azioni e altre partecipazioni .....</b>	<b>3.169.894</b>	<b>2.840.632</b>	<b>2.926.921</b>	<b>2.912.871</b>	<b>3.033.530</b>	<b>3.109.222</b>	<b>3.127.205</b>	<b>3.152.949</b>
emesse da residenti .....	2.508.024	2.211.112	2.285.624	2.265.389	2.376.160	2.431.155	2.437.437	2.453.074
di cui: azioni quotate .....	555.564	406.366	464.039	447.556	517.971	568.934	582.262	588.846
emesse dal Resto del mondo .....	661.870	629.520	641.297	647.481	657.370	678.067	689.768	699.874
<b>Quote di fondi comuni .....</b>	<b>1.120.632</b>	<b>1.014.894</b>	<b>1.090.129</b>	<b>1.121.555</b>	<b>1.186.763</b>	<b>1.225.505</b>	<b>1.276.279</b>	<b>1.295.444</b>
emesse da residenti .....	339.361	314.615	328.325	328.821	345.608	349.231	360.253	361.902
emesse dal Resto del mondo .....	781.270	700.279	761.804	792.734	841.154	876.274	916.026	933.542
<b>Riserve assicurative e garanzie standard</b>	<b>1.153.283</b>	<b>1.125.093</b>	<b>1.169.167</b>	<b>1.198.147</b>	<b>1.232.767</b>	<b>1.232.570</b>	<b>1.249.543</b>	<b>1.260.778</b>
Riserve ramo vita e fondi pensione .....	1.087.438	1.060.524	1.103.151	1.126.755	1.157.762	1.155.935	1.168.873	1.177.674
Altre riserve .....	65.845	64.569	66.015	71.392	75.005	76.635	80.670	83.105
<b>Altri conti attivi e passivi .....</b>	<b>983.198</b>	<b>952.455</b>	<b>953.131</b>	<b>953.624</b>	<b>980.713</b>	<b>968.999</b>	<b>978.241</b>	<b>992.651</b>
Crediti commerciali .....	754.096	742.434	731.255	743.766	749.205	744.042	750.408	752.819
Altri .....	229.102	210.021	221.876	209.858	231.508	224.957	227.834	239.832
<b>Totale .....</b>	<b>17.137.468</b>	<b>16.829.154</b>	<b>17.474.205</b>	<b>17.556.826</b>	<b>17.967.867</b>	<b>18.245.948</b>	<b>18.485.336</b>	<b>18.670.025</b>



## Totale degli strumenti finanziari

(flussi in milioni di euro)

Strumenti finanziari	2019 IV trim	2020 I trim	2020 II trim	2020 III trim	2020 IV trim	2021 I trim	2021 II trim	2021 III trim
<b>Oro monetario e DSP .....</b>	<b>59</b>	<b>22</b>	<b>-65</b>	<b>-31</b>	<b>195</b>	<b>20</b>	<b>-252</b>	<b>35.307</b>
<b>Biglietti, monete e depositi a vista .....</b>	<b>-39.887</b>	<b>138.173</b>	<b>156.119</b>	<b>94.394</b>	<b>102.937</b>	<b>121.323</b>	<b>117.727</b>	<b>32.965</b>
presso IFM .....	-26.715	109.753	176.343	97.313	92.591	122.157	108.253	33.364
presso altri residenti .....	-18.342	17.695	-4.599	312	5.564	7.234	5.086	-1.064
presso Resto del mondo .....	5.170	10.724	-15.624	-3.231	4.782	-8.068	4.388	665
<b>Altri depositi .....</b>	<b>-5.036</b>	<b>44.092</b>	<b>75.457</b>	<b>1.551</b>	<b>6.963</b>	<b>50.673</b>	<b>12.700</b>	<b>4.316</b>
presso IFM .....	-3.613	41.425	76.600	-867	7.864	51.462	13.106	1.601
presso altri residenti .....	-932	-1.970	-334	-754	-871	-3.456	-1.305	-694
presso Resto del mondo .....	-491	4.637	-810	3.172	-30	2.667	899	3.410
<b>Titoli a breve termine .....</b>	<b>-3.409</b>	<b>-55</b>	<b>25.662</b>	<b>-4.236</b>	<b>-6.738</b>	<b>-2.721</b>	<b>-45</b>	<b>-1.881</b>
emessi dalle Amm. pubbliche .....	-5.519	4.476	22.254	-1.162	-14.411	-701	-1.801	897
emessi da altri residenti .....	-214	70	78	-68	413	31	46	236
emessi dal Resto del mondo .....	2.324	-4.601	3.329	-3.006	7.260	-2.052	1.710	-3.014
<b>Titoli a medio/lungo termine .....</b>	<b>45.320</b>	<b>-13.904</b>	<b>108.564</b>	<b>61.933</b>	<b>-1.845</b>	<b>70.928</b>	<b>67.648</b>	<b>-755</b>
emessi da IFM .....	-2.924	-7.779	-5.806	1.275	-10.182	-7.126	7.567	1.109
emessi dalle Amm. centrali: CCT .....	-13.949	4.626	2.986	3.575	-10.104	3.129	5.238	9.321
emessi dalle Amm. centrali: altri .....	20.270	-3.300	83.939	50.935	1.968	60.635	42.004	-14.411
emessi dalle Amm. locali .....	-419	-107	-423	-171	-392	-91	-196	-172
emessi da altri residenti .....	28.887	-11.420	5.420	-3.345	18.356	-58	1.864	-2.401
emessi dal Resto del mondo .....	13.455	4.077	22.448	9.664	-1.490	14.440	11.172	5.799
<b>Derivati e stock option di dipendenti .....</b>	<b>-800</b>	<b>1.139</b>	<b>-605</b>	<b>79</b>	<b>-2.744</b>	<b>646</b>	<b>14</b>	<b>218</b>
<b>Prestiti a breve termine .....</b>	<b>-10.432</b>	<b>21.399</b>	<b>-40.974</b>	<b>-33.414</b>	<b>-20.668</b>	<b>-14.522</b>	<b>12.619</b>	<b>10.940</b>
di IFM .....	-14.217	11.930	-45.477	-10.520	-26.889	-16.571	-1.664	230
di altre Società finanziarie .....	3.802	-3.472	-986	-462	3.537	-3.354	991	-844
di Amm. pubbliche .....	..	..	..	..	..	..	..	..
di altri residenti .....	-146	-2.411	-2.051	-2.218	-2.505	248	759	617
del Resto del mondo .....	129	15.351	7.540	-20.214	5.189	5.155	12.533	10.938
<b>Prestiti a medio/lungo termine .....</b>	<b>-20.886</b>	<b>15.375</b>	<b>47.510</b>	<b>53.374</b>	<b>37.294</b>	<b>25.380</b>	<b>5.717</b>	<b>20.538</b>
di IFM .....	-34.591	15.045	52.239	44.178	14.275	16.356	9.315	3.066
di altre Società finanziarie .....	13.703	-3.333	-820	1.118	6.177	-2.446	3.862	-1.527
di Amm. pubbliche .....	-202	-2.133	-1.151	2.290	2.977	-34	-5.714	581
di altri residenti .....	2.182	-187	269	1.277	171	160	1.054	191
del Resto del mondo .....	-1.979	5.983	-3.027	4.511	13.694	11.344	-2.801	18.227
<b>Azioni e altre partecipazioni .....</b>	<b>46.075</b>	<b>1.788</b>	<b>-20.676</b>	<b>4.984</b>	<b>-8.990</b>	<b>-3.011</b>	<b>4.192</b>	<b>11.400</b>
emesse da residenti .....	40.235	-4.519	-18.503	-3.658	-2.824	-6.579	-552	-5.419
di cui: azioni quotate .....	1.813	320	400	1.061	998	343	1.899	777
emesse dal Resto del mondo .....	5.840	6.307	-2.173	8.642	-6.166	3.568	4.744	16.819
<b>Quote di fondi comuni .....</b>	<b>27.909</b>	<b>-302</b>	<b>20.158</b>	<b>10.054</b>	<b>29.463</b>	<b>19.755</b>	<b>27.893</b>	<b>20.904</b>
emesse da residenti .....	5.830	-2.225	2.741	-923	9.467	190	6.754	2.103
emesse dal Resto del mondo .....	22.079	1.922	17.417	10.977	19.996	19.565	21.138	18.801
<b>Riserve assicurative e garanzie standard</b>	<b>-9.483</b>	<b>-4.870</b>	<b>15.588</b>	<b>16.005</b>	<b>15.426</b>	<b>10.446</b>	<b>12.191</b>	<b>10.207</b>
Riserve ramo vita e fondi pensione .....	-9.084	-3.621	14.110	10.423	9.800	8.665	8.345	7.744
Altre riserve .....	-399	-1.249	1.478	5.582	5.626	1.782	3.846	2.464
<b>Altri conti attivi e passivi .....</b>	<b>28.230</b>	<b>-23.105</b>	<b>1.511</b>	<b>11.931</b>	<b>28.600</b>	<b>-12.341</b>	<b>9.317</b>	<b>14.454</b>
Crediti commerciali .....	13.092	-3.911	-10.414	13.833	6.672	-5.450	6.407	2.386
Altri .....	15.138	-19.194	11.925	-1.901	21.928	-6.891	2.910	12.068
<b>Totale .....</b>	<b>57.660</b>	<b>179.754</b>	<b>388.249</b>	<b>216.625</b>	<b>179.896</b>	<b>266.577</b>	<b>269.721</b>	<b>158.615</b>

Tutti i fascicoli della collana Statistiche sono disponibili sul sito internet della Banca d'Italia:

<http://www.bancaditalia.it/pubblicazioni>

Eventuali chiarimenti sui dati contenuti in questa pubblicazione possono essere richiesti

via e-mail all'indirizzo: [statistiche@bancaditalia.it](mailto:statistiche@bancaditalia.it)

Pubblicazione non soggetta a registrazione ai sensi dell'art. 3 bis della L. 103/2012