



BANCA D'ITALIA
EUROSISTEMA

COLLANA STORICA DELLA BANCA D'ITALIA INDICI DEGLI ENTI E DELLE ISTITUZIONI



COLLANA STORICA DELLA BANCA D'ITALIA - DOCUMENTI

**L'ITALIA
E IL SISTEMA FINANZIARIO
INTERNAZIONALE 1861-1914**

a cura di Marcello De Cecco



EDITORI LATERZA

INDICE DEGLI ENTI E ISTITUZIONI

1. *Organismi bancari, imprese e altri enti*

- Anglo-Italian Bank, 743n.
 Banca Agricola-sarda, 709n.
 Banca Austro-Ungarica, 658n, 960n, 962n.
 Banca Commerciale Italiana, 22, 40, 51-2, 459n, 460n, 462, 481, 483 e n, 496 e n, 543n, 581, 587, 835 e n, 873, 880n, 881, 888, 889n, 890-1, 893-4, 897, 903, 907, 913, 920, 923n, 953-4.
 Banca d'Abissinia, 890n.
 Banca Nazionale del Belgio, *vedi* Banque Nationale de Belgique.
 Banca del Bengala, 231n.
 Banca dell'Impero, *vedi* Reichsbank.
 Banca di Francia, 10, 18 e n, 20, 33, 146, 148, 151-2, 160n, 163n, 170, 210-1, 235n, 242 e n, 277 e n, 295, 343n, 363n, 365n, 374, 429n, 447n, 601, 603, 606, 611n, 644n, 649, 653, 668-9, 794n.
 Banca di Genova, 607n.
 Banca d'Inghilterra, 123n, 170-1, 232n, 235n, 241, 242 e n, 270, 313n, 344n, 352n, 365n, 374 e n, 414 e n, 429n, 506n, 606, 608n, 611n, 644n, 645n, 706, 957.
 Banca di Parigi e dei Paesi Bassi, *vedi* Banque des Paris et des Pays-Bas.
 Banca di Spagna, 757n.
 Banca d'Italia, 22, 40-1, 43, 51-4, 56, 235n, 238-9, 241-2, 366n, 455, 460n, 467 e n, 474, 476, 483, 488, 494, 496 e n, 503, 507, 519, 523 e n, 527, 552, 562, 563n, 565 e n, 566, 568n, 572-3, 577, 581, 584, 586-91, 807, 845n, 867 e n, 868n, 869n, 871 e n, 873n, 876-8, 881 e n, 882, 884, 886, 888-9, 890n, 891, 904, 907, 908n, 909n, 918, 920 e n, 924n, 929, 932-3, 935-6, 937n, 938 e n, 939, 943, 945, 947, 949-50, 952, 955, 960n.
 Banca Generale, 679n, 695n, 822n, 823n, 880n, 963.
 Banca Ionica, 852.
 Banca Lombarda di Depositi e Conti Correnti, 581.
 Banca M. Lemmi e Co., 845n.
 Banca Nazionale d'Egitto, 241, 890n.
 Banca Nazionale di Grecia, 658n, 852-3.
 Banca Nazionale nel Regno d'Italia (ex Banca Nazionale), 8 e n, 19n, 22, 27, 28 e n, 29-30, 31n, 33-4, 38, 44-5, 48-9, 53, 60n, 73 e n, 75n, 76n, 88, 147, 170, 212, 314, 315n, 334-5, 336 e n, 337, 341, 362n, 367 e n, 373 e n, 382, 404 e n, 405 e n, 413 e n, 422-3, 442n, 444 e n, 450, 568, 595 e n, 599n, 601, 603, 606n, 607 e n, 608 e n, 611, 613, 618n, 627 e n, 637n, 638 e n, 639 e n, 643 e n, 644n, 645, 652n, 653, 655, 658n, 659n, 660, 662n, 667 e n, 668n, 669n, 678, 679 e n, 680, 683n, 695n, 701, 708n, 709 e n, 718n, 726n, 729n, 732n, 733, 734n, 746, 749n, 754 e n, 755, 776-7, 778n, 780, 783n, 786, 792-3, 822n, 936.
 Banca Nazionale Toscana, 335, 341, 627n, 746.
 Banca Popolare di Milano, 581.
 Banca Popolare di Torino, 709n.
 Banca Romana, 627, 746, 790n.
 Banca Rothschild, *vedi* Rothschild, de, Frères.
 Banca Russa per il Commercio Estero, 889 e n, 899, 901.
 Banca Tiberina, 708n, 709 e n, 783n.

- Banca Toscana di Credito, 626n.
 Banca Unione Italiana di Milano, 729 e n, 739n.
 Banca Veneta di Depositi e Conti Correnti, 581.
 Banco America, 495.
 Banco de Italia y Rio de la Plata, 837n.
 Banco de Roma y Rio de la Plata, 837n.
 Banco di Napoli, 61, 297n, 544 e n, 581, 587, 627n, 643n, 652n, 653n, 658n, 709n, 717n, 746, 793, 847 e n, 848 e n, 849-50, 864, 865 e n, 918.
 Banco di Roma, 496n, 581, 749 e n, 890n.
 Banco di Sicilia, 544 e n, 581, 587, 627n, 658n, 717n, 793.
 Banco Italia e Brasile, 845n.
 Banco Munroe, 495.
 Banco di Sconto e Sete, 891n, 909n.
 Bank für Handel und Industrie, 439n, 550n, 552n, 556, 577n, 584n, 678, 679n, 684n, 726n, 737n.
 Bank of England, *vedi* Banca d'Inghilterra.
 Banque de Crédit et Dépôt des Pays Bas, 503n.
 Banque de France, *vedi* Banca di Francia.
 Banque de Lyon et de la Loire, 424n.
 Banque de Paris, 892-3, 914, 921.
 Banque de Paris et des Pays-Bas, 153, 502, 503 e n, 537, 539, 577, 748n, 892n, 898, 904, 923n.
 Banque d'Escompte de Paris, 38, 175, 365n, 401n, 405n, 413, 417, 425n, 429n, 431n, 438, 439n, 442n, 449, 673n.
 Banque Nationale de Belgique, 151, 210-1, 239n, 240n, 603, 648n, 656 e n.
 Baring Brothers & Co., 35-6, 59, 176n, 405n, 408, 411, 417, 419, 434, 441, 449, 679n, 695n, 696, 771n, 772n.
 BARNED'S Bank of Liverpool, 352n.
 Bastogi, 287n.
 Behrens & Sohne, L., 679n.
 Belloni e Queirazza, 895n.
 Berliner Handels-Gesellschaft, 550n, 552n, 556, 577n, 584n, 678, 679n, 684n, 693 e n, 695n, 696n, 699 e n, 701, 703 e n, 760, 821n, 823.
 Bleichröder, S., 178n, 468, 474, 476n, 477n, 544, 550n, 552n, 553, 556, 559n, 562n, 576, 577n, 584n, 673 e n, 679n, 680, 683n, 684n, 695n, 701, 703n, 737, 743, 744n.
 Bodencredit Anstalt, 244n.
 Camera di Commercio di Liverpool, 124.
 Cassa Depositi e Prestiti, 526, 568n, 569n, 570, 577.
 Cassa di Risparmio delle Province Lombarde, 581, 587.
 Cassa di Risparmio di Bologna, 297n.
 Cassa di Risparmio di Milano, 297n, 648n, 778n.
 Cassa di Risparmio di Ravenna, 297n.
 Cassa di Risparmio Lombarda, 496, 582.
 Cassa Generale di Genova, 581.
 Cassa Nazionale di Previdenza, 569n, 581.
 Cassa Speciale per la Costruzione delle Strade Nazionali, 854.
 Castelbolognesi, 721, 756 e n.
 Cohen & Sons, Louis, 442n.
 Comité de Monnaies, 6.
 Commission et Expédition Turin-Gênes, 277n.
 Compagnia degli *Entrepôts* di Costantinopoli, 495.
 Compagnia Lombarda, 354.
 Compañia General de Credito en España, 282n.
 Comptoir National d'Escompte de Paris, 377 e n, 577n, 739, 748n.
 Council of Foreign Bondholders, 37, 408.
 Consiglio superiore della Banca d'Italia, 564-6.
 Consiglio superiore della Banca Nazionale nel Regno, 54, 73-4, 404n, 608n, 609, 610 e n, 611, 670.
 Consorzio per gli affari italiani, 679n, 730n, 749n, 774n, 822n.
 Creditanstalt, 914 e n.
 Crédit Foncier de France, 38, 297n, 298n, 308n.
 Crédit Foncier Portugais, 282n.
 Crédit Hypothecaire Portugais, 282n.
 Crédit Industriel et Commercial, 26, 324n, 354n.
 Crédit Lyonnais, 40, 61, 459 e n, 463n, 467n, 502, 503 e n, 506, 508 e n, 510, 577n, 869.

- Crédit Mobilier, 24, 30, 354, 680n, 914n.
 Crédit Société Financière, 749 e n.
 Crédit Suisse, 953.
 Credito Fondiario del Banco di Santo Spirito, 749n.
 Credito Fondiario e Agricolo dell'Italia, 297n, 659n.
 Credito Italiano, 40, 460n, 496n, 581, 587, 890n, 916, 948, 953-4, 955n.
 Credito Mobiliare Italiano, 49, 287n, 405n, 424, 434n, 438n, 455n, 679n, 695n, 696, 729n, 822n, 823n.
 Credito Torinese, 709n.
 Darmstädter Bank, *vedi* Bank für Handel und Industrie.
 Deutsche Bank, 36, 38, 176n, 439n, 444 e n, 468, 474, 476n, 550 e n, 552n, 556, 577n, 584n, 678n, 679n, 683n, 684n, 693 e n, 695n, 696 e n, 699 e n, 701, 703n, 720n, 726n, 728, 731n, 739n, 821n, 824n, 827, 868, 914.
 Disconto-Gesellschaft, 176n, 468, 474 e n, 476n, 550n, 552n, 556, 584n, 679n, 683n, 684n, 695n, 696n, 701, 703, 737n, 894 e n, 914.
 Dresdner Bank, 550n, 552n, 556, 577n, 679n, 737n.
 Dreyfus, Gaston, 495.
 Ferrovie Meridionali, *vedi* Società Italiana delle Ferrovie Meridionali.
 Fould, Oppenheim & Co., 680n.
 Franel, 294, 300.
 Frémy et Co., 297n.
 Frühling & Goschen, 26, 304n, 310n, 312n, 327 e n.
 Gibbs & Sons, Antony, 304n, 305n.
 Goldschmidt, B.H., 737n.
 Hambro & Son, C.J., 31n, 59, 176n, 256n, 261n, 273n, 287n, 289n, 387n, 405n, 408n, 417, 419, 422, 434, 441, 446, 449, 584n, 679n, 695n, 696, 726n, 728, 743n, 752n.
 Hirsch, Louis, 748n.
 Hottinguer, 577n.
 Internationale Bank, 729n, 739n, 744n.
 Istituto delle Opere Pie di S. Paolo, 297n, 581, 587.
 Istituto Italiano di Credito Fondiario, 729 e n, 730.
 Italian Savings Bank, 845n.
 J. Mendelssohn & Co., 680n.
 Krause, F.W., 729n.
 Lega bimetallista tedesca, 127n.
 Lega Latina, *vedi* Unione monetaria latina.
 Manzi & Co., 732n.
 Mendelssohn & Co., 176, 178n, 439n, 476n, 554-6, 577n, 584n, 679n, 684n.
 Monte dei Paschi di Siena, 297n.
 Munroe, John et Co., 495.
 Neuflyze & C., André, 748n.
 Nigra (fratelli), 709n.
 Norddeutsche Bank, 439n, 679n.
 Nuevo Banco Italiano, 837n.
 Oppenheim jr. & C.ie, Sal., 679n, 737n.
 Österreichische Länderbank (Banque des Pays Autrichiens), 362n.
 Overend, Gurney & Co., 31n, 352n.
 Passadore, 838n.
 Péreire, 26-7.
 Perry, 729n.
 Raphael & Son, 420.
 Regia dei Tabacchi, 455n, 639.
 Reichsbank, 127, 131, 176, 178n, 195 e n, 196, 235n, 374 e n, 516, 655n, 656n, 695 e n, 699 e n, 762n, 822n, 957.
 Rio Tinto Copper Company, 235 e n.
 Rothschild, de, Frères, 13n, 24, 26, 30, 33-5, 39-41, 176, 256n, 270, 300, 307n, 314, 316n, 331, 343n, 346 e n, 347n, 348n, 349n, 361, 387n, 388n, 397n, 401n, 418n, 431n, 441-2, 455e n, 456 e n, 457, 459, 460n, 461, 469, 496n, 502 e n, 505, 519, 520 e n, 527n, 528, 535-7, 539, 540n, 541n, 542-3, 553, 559, 573-5, 577 e n, 580-3, 584n, 586, 589-90, 653-4, 668-9, 679n, 684n, 695n, 748n, 892n, 894n.
 Rothschild, von, M.A., 701.
 Rothschild, von, S.M., 584n.
 Rothschild & Son, N.M., 553, 584n.
 Rothschild-Talabot, gruppo, 296n.
 Sauerbach Thalman et Co., 495.
 Schwabach, 680.
 Seligman Brothers, 377n.
 Simon & Söhne, F.W., 729n.
 Società Bancaria Italiana, 581, 890n, 891 e n, 899, 953.
 Società Bancaria Milanese, 460n, 496n, 891n.
 Società dell'Esquilino, 709n.

- Società di Assicurazioni Diverse in Napoli, 581.
- Società Ferroviaria Alta Italia, 32n.
- Società Generale di Credito Mobiliare Italiano, 405n, 424, 428, 436, 438, 449, 463n, 653, 744n.
- Società Generale Immobiliare, 729n.
- Società Italiana per le Strade Ferrate Meridionali, 296n, 297n.
- Società Italiana per le Strade Ferrate del Mediterraneo, 461, 462n, 463n, 737n.
- Società pel Risanamento della Città di Napoli, 749n.
- Société de Dépôts et de Comptes Courants, 324n.
- Société Générale de Crédit Industriel et Commercial, 324n, 354n, 503n, 577n, 748n.
- Société Générale pour Favouriser le Developpement du Commerce et de l'Industrie, 577n, 748n.
- Société Lyonnaise de Dépôts et de Comptes Courants et de Crédit Industriel, 325n.
- Stern et C., A.J., 442n, 455 e n.
- Union Générale, 362n, 363n, 377 e n, 424n, 425n.
- Unione monetaria latina, 9-10, 12 e n, 13 e n, 14, 16-8, 19 e n, 20, 33, 94 e n, 98 e n, 108 e n, 109-10, 123, 127, 129n, 131, 149, 159 e n, 175, 179n, 181, 184, 194, 203, 204n, 210, 212, 214, 219, 648, 649 e n, 658, 661, 662n, 689n, 877 e n.
- Warschauer & Co., Robert, 176, 178n, 439n, 679n, 684n.
- Weill Schott e C. (figli di), 891n.
- tati (progetto di legge Cordova), 69n, 70-1.
- Commissione della Camera dei deputati (progetto di legge Pepoli), 81n, 93.
- Commissione d'inchiesta per l'abolizione del corso forzoso, 637n.
- Commissione permanente per la vigilanza sugli istituti di emissione, 565n, 850, 851n, 932, 934, 938 e n.
- Consiglio di Stato, 850.
- Finanze, ministero delle, 58, 70, 272, 315n, 346, 383n, 483, 678-9, 803n, 808.
- Ministère des Affaires Etrangères, 122n, 141n, 852n.
- Parlamento, 70-1, 78, 281, 290, 519n, 637n, 847, 850.
- Poste e Telegrafi, ministero delle, 803n, 850, 864.
- Senato, 90n, 177, 303n, 319n, 382, 864, 945n.
- Tesoro, ministero del, 15, 37n, 41, 49, 57-8, 151, 169, 177, 193n, 239, 242, 272 e n, 277, 282, 294, 305n, 306n, 329-32, 337, 343 e n, 346n, 367 e n, 369n, 378, 383n, 405n, 411, 414n, 419n, 422-3, 446n, 462, 464 e n, 476, 483n, 493, 497, 519-20, 523, 525-6, 535n, 554, 565, 571, 574, 576, 577 e n, 578-80, 582, 586-9, 638n, 653, 654 e n, 656n, 661-2, 708n, 714, 731, 739n, 741, 754-5, 763, 768, 773, 775, 778n, 784, 788, 799-800, 802, 804n, 805n, 806, 808, 822, 823n, 849, 864, 867n, 868n, 870, 871 e n, 876-7, 896, 907-8, 909n, 920, 932n, 934-6, 957, 960, 962.

2. Organi dello Stato

- Affari Esteri, ministero degli, 809, 819, 844.
- Agricoltura, Industria e Commercio, ministero di, 57, 92-3, 643n, 808.
- Camera dei deputati, 90 e n, 177, 178n, 297, 303 e n, 319n, 447-8, 583n, 612, 618, 623, 712, 864, 945n.
- Commissione del Bilancio, 177, 179n, 184.
- Commissione della Camera dei depu-

3. Archivi

- Archivio Baring, 60n, 405n.
- Archivio Centrale dello Stato, 57-8.
- Archivio della Banca d'Inghilterra, 59n.
- Archivio del Banco di Napoli, 58.
- Archivio della Deutsche Bank, 61.
- Archivio del ministero degli Esteri, 58.
- Archivio del ministero degli Affari

- esteri della Repubblica federale tedesca, 61.
 Archivio Hambro, 60n.
 Archivio Luzzatti, presso l'Istituto Veneto di Scienze, Lettere e Arti, 58.
 Archivio Minghetti, 58.
 Archivio Nazionale di Parigi, 31.
 Archivio Rothschild, 31, 60, 521n.
 Archivio Scialoja, 31n, 32n.
 Archivio Sella, 296n, 305n.
 Archivio Sonnino, 821n.
 Archivio Storico della Banca Commerciale Italiana, 51, 59.
 Archivio Storico della Banca d'Italia, 41, 51, 56, 61, 895n.
 Archivio Storico del Credito Italiano, 59.
 Biblioteca dell'Archiginnasio di Bologna, 58.
 Guildhall Library di Londra, 59.
 Istituto di Scienze, Lettere e Arti di Venezia, 58.

COLLANA STORICA DELLA BANCA D'ITALIA - DOCUMENTI

GLI ISTITUTI DI EMISSIONE IN ITALIA

I TENTATIVI DI UNIFICAZIONE 1843-1892

a cura di Renato De Mattia



EDITORI LATERZA

INDICE DEGLI ENTI E ISTITUZIONI

1. *Banche, organismi bancari e imprese*
- Banca del Belgio, 188-9, 419, 442.
- Banca dell'Impero, *vedi* Banca Imperiale Tedesca.
- Banca dello Stato Pontificio, *vedi*, Banca Romana.
- Banca dei Paesi Bassi, 392.
- Banca di Filadelfia, 156.
- Banca di Firenze, *vedi* Banca di sconto di Firenze.
- Banca di Francia, 6, 60, 63n, 116, 118, 142, 143n, 155 e n, 157-8, 167, 174-5, 242, 244, 381, 386, 392, 406, 414n, 415 e n, 435n, 442.
- Banca di Genova, 4-5, 30, 33-5, 47, 60, 62, 68, 69n, 70-1, 79, 87, 89 e n, 90, 91 e n, 92, 94 e n, 95 e n, 96, 99-100, 104-5, 106 e n, 107-13, 115-6, 117 e n, 118, 119 e n, 120 e n, 122-3, 124 e n, 125-7, 128 e n, 129-32, 138, 157, 177 e n, 178-80, 215, 234, 311.
- Banca di Germania, 406.
- Banca di Lione, 60.
- Banca di Livorno, *vedi* Banca di sconto di Livorno.
- Banca di Londra, *vedi* Banca d'Inghilterra.
- Banca di Marsiglia, 33, 63 e n.
- Banca d'Inghilterra, 101 e n, 109, 116, 143n, 154, 157-9, 167, 170, 193, 238, 242, 283, 326, 334, 409, 414 e n, 415, 419, 442.
- Banca di Parigi, *vedi* Banca di Francia.
- Banca di Savoia, 4, 6, 33n, 36, 147n, 159 e n, 196.
- Banca di sconto di Firenze, 234, 311.
- Banca di sconto di Livorno, 311.
- Banca d'Italia, 3-4, 6, 24 e n, 25n, 28, 30, 34n, 38 e n, 39, 42, 44, 46-7, 49, 52, 177n, 232, 234n, 240, 244n, 253-4, 271, 273, 276, 280-1, 286-8, 309-13, 316-7, 322, 324, 329-32, 357-8.
- Banca di Torino, 4-5, 33, 35, 47, 60, 68, 70 e n, 71, 87, 91, 94-6, 99-100, 104, 107-10, 112-3, 115, 117 e n, 124-8, 130-2, 138-9, 177n, 234, 238.
- Banca di Vienna, *vedi* Banca Nazionale Austriaca.
- Banca Generale per il Piemonte, 31, 55 e n, 59.
- Banca Imperiale tedesca, 406n, 411, 442.
- Banca Nazionale, *vedi* Banca Nazionale nel Regno d'Italia.
- Banca Nazionale Austriaca, 4, 7, 13, 157.
- Banca Nazionale di Firenze, *vedi* Banca Nazionale Toscana.
- Banca Nazionale di Torino, *vedi* Banca Nazionale nel Regno d'Italia.
- Banca Nazionale nel Regno d'Italia, 4-8, 13, 16, 17 e n, 18-9, 21, 24, 25n, 30, 33-6, 37 e n, 38, 40-2, 43 e n, 45-8, 50, 68-71, 85, 87, 89, 91-2, 95n, 105, 107-8, 109 e n, 110, 115, 117n, 119 e n, 120n, 127-8, 129n, 138-42, 144, 149, 151-2, 169-71, 173-4, 176, 177 e n, 178-9, 180n, 181 e n, 182 e n, 183-90, 193-4, 196n, 197-8, 200-1, 202 e n, 204-6, 210, 228, 232, 234 e n, 235-6, 237, 238-40, 241n, 244 e n, 245-8, 251 e n, 253, 271-3, 281, 286, 288, 310, 313, 316n, 317 e n, 325n, 333n, 334n, 340, 341 e n, 342-5, 349-54, 356, 358, 360n, 361-2, 366, 374, 395 e n, 411, 417-8, 452, 461, 474.
- Banca (Nazionale) Sarda, *vedi* Banca Nazionale nel Regno d'Italia.

Banca Nazionale Toscana, 4, 7, 13, 18-9, 24, 38, 40, 43, 46, 64n, 232, 234 e n, 237-41, 244 e n, 246 e n, 248, 250-3, 271-3, 275, 284-5, 288, 310-1, 313, 315, 316 e n, 317, 326-328, 330-2, 334n, 340, 341 e n, 342-4, 352-5, 359, 360n, 361-2, 374, 395n, 417-8, 461.

Banca Parmense, 4, 6, 13, 18, 234n, 236 e n, 311, 313n.

Banca per le Quattro Legazioni, 4, 6, 13, 18, 234 e n, 236 e n, 310-1, 313n.

Banca Romana, 4, 6, 8-9, 13, 19, 28, 32, 43 e n, 46, 359, 360n, 362, 374, 395n, 418, 461.

Banca Toscana di Credito, 4, 7, 24, 43 e n, 334n, 359, 360n, 362, 374, 395n, 418, 461.

Banco delle Due Sicilie, *vedi* Banco di Napoli.

Banco dei Reali Domini al di là del Faro, *vedi* Banco di Sicilia.

Banco di Londra, *vedi* Banca d'Inghilterra.

Banco di Napoli, 4, 6, 9, 13, 21, 41, 46, 237, 238 e n, 239, 250, 334n, 340, 350-1, 358, 374, 379, 395n, 397, 418, 461, 472, 474.

Banco di S. Giorgio, 64 e n.

Banco di Sicilia, 4, 6, 9, 13, 237, 334n, 358, 374, 379, 395n, 397, 417-8, 461, 472, 474.

Banque du Royaume de Sardaigne, *vedi* Banca Generale per il Piemonte.

Barbaroux & Tron, ditta, 29, 182n.

Calosso, ditta, 182n.

Casana, ditta, 182n.

Cassa di Riserva, 119n, 143n.

Cassa di Sconto, 238-9.

Consorzio bancario, 17, 393, 423-9, 437, 444, 446, 456, 459-60, 468-470, 475-6.

Cotta, ditta, 182n.

Glyn, Mills, Currie and Co., 409n.

Lloyds Bank, 409n.

London and County Banking Co., 409n.

London and Westminster Bank, 409n.

London Joint Stock Bank, 409n.

Manchester and Liverpool District Co., 409n.

National Provincial Bank of England, 409.

Nigra & Fratelli e Figli, 29.

Oneto, ditta, 182n.

Parodi, ditta, 182n.

Reichsbank, *vedi* Banca Imperiale Tedesca.

Ricci, ditta, 182n.

Società Reale di Sconto e Garanzie, 65n.

Spigna-Castaldi, ditta, 182n.

Stabilimento Mercantile di Venezia, 4, 8, 13, 19, 46.

Union Bank, 409n.

2. Altre istituzioni

Camera di commercio di Genova, 64n, 65, 84.

Camera di commercio di Torino, 31, 56n, 84.

Camere d'agricoltura e commercio del Regno, 59.

Regia dei tabacchi, 357, 372, 467.

Tribunale di commercio di Genova, 84, 88.

Unione Monetaria Latina, 12, 27.

3. Organi dello Stato

Agricoltura, Industria e Commercio, ministero di, 50, 198-9, 238-9, 315.

Amministrazione del Debito Pubblico, 72, 76.

Camera dei Deputati, 37, 39, 89, 92, 94, 97, 102, 122, 126, 129-30, 132, 133 e n, 134-8, 140, 147, 152, 154, 163-4, 171, 181, 184-7, 190, 193, 195, 274n, 282, 314-5, 317n, 325, 336 e n, 337-9, 340-1, 375, 446.

Commissione del Bilancio, 373.

Commissione parlamentare d'inchiesta sul corso forzoso dei biglietti di banca, 333n, 338-9.

Consiglio dei ministri, 202, 307, 330.

Consiglio di Stato, 37, 40, 56n, 59-60, 61n, 68, 94n, 148, 150, 152, 202, 241, 258, 261, 307, 321, 429, 471, 473.

Corte dei conti, 346-7, 470.

Finanze, ministero delle, 36, 39, 182n, 209, 212, 239, 255, 333n, 343, 350, 355.

Parlamento, 6, 16, 22n, 34-5, 39-40, 50, 57-8, 96, 102, 105-6, 109-10,

- 139, 149, 152-3, 185, 187, 195, 253, 288, 315-7, 351, 360-1, 367, 440, 460-1, 466, 471.
- Senato del Regno, 37-9, 240-1, 252n, 253, 274n, 281, 286, 314-5, 317 e n, 329.
- Sezione dell'Interno del Consiglio di Stato, 56-7, 59, 62, 182n.
- Tesoro, ministero del, 7, 15-7, 20n, 25, 28, 34, 37, 235, 238, 241, 243, 250, 255, 280, 308, 316, 322, 333n, 342, 345-8, 357, 375n, 429, 461.
4. *Archivi*
- Archivio centrale dello Stato, 48, 50, 52.
- Archivio Luzzatti, 49.
- Archivio Quintino Sella, 49.
- Archivio storico della Banca d'Italia, 45, 48.
- Fondazione Luigi Einaudi, 29.
- Fondazione Sella di Biella, 48-9.
- Istituto Veneto di Scienze, Lettere e Arti di Venezia, 49.

COLLANA STORICA DELLA BANCA D'ITALIA - DOCUMENTI

**GIOLITTI E LA NASCITA
DELLA BANCA D'ITALIA NEL 1893**

a cura di Guglielmo Negri



EDITORI LATERZA

INDICE DEGLI ENTI E ISTITUZIONI

1. *Banche, organismi bancari e imprese*
- Banca Austro-Ungarica, *vedi* Banca dell'Impero austro-ungarico.
 Banca dei Paesi Bassi, 270n, 281n.
 Banca dell'Impero austro-ungarico, 223, 270 e n, 281n, 378.
 Banca dell'Impero germanico, 142, 270 e n, 281n, 378.
 Banca di Arezzo, 380.
 Banca di Credito, 406.
 Banca di Francia, 142, 211, 223, 267, 270 e n, 281n, 377-8, 384, 393.
 Banca di Genova, 252n.
 Banca d'Inghilterra, 45, 145, 223, 250n, 270 e n, 280, 281n, 307 e n.
 Banca di Lucca, 380.
 Banca di Parigi, 255.
 Banca di Pisa, 380.
 Banca di Prussia, 256.
 Banca di Russia, 281n.
 Banca di Siena, 380.
 Banca di Spagna, 223, 270n, 281n.
 Banca d'Italia, 18-20, 22-23, 27-30, 33-35, 37-40, 42, 44-46, 48-49, 51, 53-54, 57, 63-64, 66, 67n, 68, 70-71, 73n, 74, 75 e n, 76 e n, 77 e n, 78 e n, 79 e n, 80 e n, 81-82, 84, 86, 87 e n, 88, 89 e n, 90 e n, 92, 93 e n, 94 e n, 96, 98, 101-103, 120, 165 e n, 166 e n, 167n, 168, 170-72, 176, 178 e n, 179-80, 211-13, 216-18, 222, 229, 235, 237, 238n, 240-41, 243, 246, 251, 257-58, 261-62, 264, 267, 268 e n, 270-71, 274, 278, 284-85, 287, 293, 296, 302, 304-308, 311-12, 314, 316, 320-22, 324, 326-30, 332 e n, 333 e n, 335, 337, 339, 346-47, 354 e n, 355, 357-58, 359n, 364, 367-69, 372, 377-78, 380, 382-83, 385-86, 396-97, 399-400, 405-10, 413, 415-18, 421-26, 428, 430-31, 433, 435, 445-49, 471-74.
- Banca di Torino, 251, 252n.
 Banca Generale, 71, 94n.
 Banca Nazionale del Belgio, 255, 270n, 281n.
 Banca Nazionale nel Regno d'Italia, 8, 12n, 13, 15 e n, 17n, 18, 19 e n, 20 e n, 22n, 23 e n, 24, 27, 31-32, 35-37, 43, 46, 47n, 48 e n, 49 e n, 50, 54 e n, 55 e n, 64 e n, 65 e n, 66, 68, 70-71, 81n, 83 e n, 86, 90 e n, 91, 93-94, 96, 99, 101, 103, 109, 114, 119, 121n, 123n, 126, 129n, 130n, 132-34, 137n 141, 148, 155, 162n, 164-66, 167n, 169-70, 172-75, 182, 184, 188, 190, 191 e n, 193n, 194 e n, 203, 209n, 211-12, 216-17, 219-20, 224n, 233, 237-38, 245, 251-52, 259, 265, 268n, 270n, 273n, 274 e n, 275 e n, 281n, 304, 307, 311, 315, 322, 325-28, 331, 332 e n, 333, 337, 340, 369n, 372 e n, 376-78, 380-81, 399, 408-409, 415, 418, 424-26, 428, 431, 433, 435, 437-45, 447, 467, 471-74.
- Banca Nazionale Toscana, 8, 15-16, 19, 31-32, 47-48, 68, 71, 81n, 86, 102, 109, 113, 121n, 122, 123n, 126, 133-34, 137, 162 e n, 165, 170-72, 174, 178n, 182, 184, 188, 191, 203, 209n, 210n, 211-12, 216, 219, 238, 245, 252, 268n, 270n, 273n, 274 e n, 281n, 290, 311, 315, 325-26, 337, 358, 372n, 376-78, 380-82, 399, 415, 424, 445, 447, 467, 471-73.
- Banca Romana, 8 e n, 10, 12-17, 18 e n, 19-20, 22, 25, 27, 31, 34-35, 37, 42-44, 45 e n, 46, 48, 49 e n, 51, 53, 55, 58-59, 63-65, 70, 73, 78-

- 80, 81n, 82, 85-86, 87 e n, 88, 89 e n, 90 e n, 93-94, 100, 109, 121n, 123n, 126, 130n, 133-34, 136-37, 140n, 141, 143, 144 e n, 145, 147-48, 150-51, 153-55, 163 e n, 164, 165 e n, 166, 167 e n, 168-70, 172-74, 176-77, 178 e n, 180, 182, 184, 188, 191 e n, 193n, 203, 209n, 210-13, 216-21, 234-35, 237, 241, 245-46, 251, 253, 258-59, 262-63, 270n, 273n, 274 e n, 277, 281n, 287, 290, 296, 303-308, 310-11, 315, 322, 324-31, 333, 335, 337, 339, 345-47, 352, 356, 374, 376-77, 380, 385, 400, 407-409, 411, 415, 423-26, 428, 437-43, 474.
- Banca Tiberina, 92n, 193n, 194, 224n, 275.
- Banca Toscana di Credito, 8 e n, 15-16, 19, 31, 47-48, 68, 81n, 86, 109, 113, 123n, 126, 133-34, 137, 162, 165, 170-72, 174, 178n, 182, 184, 188, 191, 203, 209, 210n, 211-12, 216, 219, 238, 245, 251-52, 268n, 270n, 273n, 274 e n, 281n, 311, 315, 325-26, 354, 372n, 376-78, 380, 382, 399, 415, 418, 424, 445, 447, 467, 471-72.
- Banco di Napoli, 8 e n, 12n, 15-16, 24, 28, 30-31, 36, 41, 63, 81n, 92, 109, 126, 133-34, 137, 155, 182, 184, 188, 191, 193n, 194 e n, 203, 209n, 211-13, 216, 219, 222, 224n, 229n, 248n, 252, 264, 265 e n, 269, 270n, 273n, 274 e n, 275, 281n, 299, 301n, 302, 312-14, 316, 319-21, 325-26, 337, 339, 366, 369n, 376, 386, 396-97, 400, 405, 410, 413, 415-18, 420-22, 424.
- Banco di Sconto e Sete, 194n, 224n.
- Banco di Sicilia, 8, 12n, 15-16, 28, 36, 41, 47, 51, 63, 81n, 92, 109, 126, 133-34, 137, 150 e n, 182, 184, 188, 191, 203, 209, 211-13, 216, 219, 222, 229n, 252, 269, 270n, 273n, 274 e n, 281n, 302, 312-14, 316, 320-21, 325-26, 337-39, 369n, 376, 386, 396-97, 400, 405, 410, 413, 415-18, 421-22, 424.
- Banco di S. Spirito di Roma, 369n.
- Baring, 45 e n, 307 e n.
- Cassa di Risparmio di Bologna, 369n.
- Cassa di Risparmio di Cagliari, 341n, 369n.
- Cassa di Risparmio di Milano, 369n.
- Cassa di Sconto di Firenze, 380.
- Cassa di Sconto di Livorno, 380.
- Compagnia Fondiaria Italiana, 92n.
- Consiglio superiore della Banca d'Italia, 74, 75 e n, 76 e n, 77-79.
- Consiglio superiore della Banca Nazionale nel Regno, 13, 16, 18, 20, 22, 29, 31-32, 47-49, 54-55, 64-65, 66 e n, 71 e n, 130 e n, 131-32, 167n, 168-69, 178n, 211n, 229-35, 238n, 329-30, 332, 335, 371-72, 429, 430 e n, 431-32.
- Consiglio superiore della Banca Nazionale Toscana, 381.
- Credito Agricolo Industriale Sardo, 341n.
- Credito Mobiliare, 65, 66n, 71, 94n.
- Monte dei Paschi di Siena, 369n.
- Opera Pia S. Paolo di Torino, 369n.
- Società Generale Immobiliare, 92n.
- Società Risanamento Napoli, 92n.

2. Altre istituzioni

- Cassa nazionale per gli invalidi al lavoro, 34-35, 362, 407.
- Lega latina, *vedi* Unione Monetaria Latina.
- Regia dei tabacchi, 190-91, 355 e n, 356, 389.
- Unione Monetaria Latina, 179 e n, 197 e n.

3. Organi dello Stato

- Agricoltura, Industria e Commercio, ministero di, 27, 64, 82-83, 97-98, 127, 140n, 181n, 197, 227, 233, 293-94, 323, 362, 403-404, 423, 430, 434.
- Amministrazione Provinciale di Cagliari, 92n.
- Avvocatura generale erariale, 328, 408.
- Camera dei deputati, 5-9, 11 e n, 12, 14, 24, 29-30, 36-37, 39, 44, 50, 55-58, 60, 72n, 87, 100, 110-11, 116, 118, 121 e n, 133, 136, 139-41.

- 143, 149, 151, 153-54, 156, 158-60, 161n, 167, 193n, 201-203, 206, 209, 215, 217-18, 228, 230, 238, 248 e n, 261, 287, 289, 313, 334-41, 344-45, 347-53, 371-72, 377, 380-81, 403-404, 415-16, 437n.
- Comitato parlamentare d'inchiesta sulle banche (dei Sette), 10n, 42, 50, 65, 100.
- Commissione della Camera per l'esame del progetto di legge Lacava-Grimaldi, 11-23, 26n, 27, 34-35, 37, 39, 42, 45-48, 51, 136, 236 e n, 246, 248n, 249-50, 256, 258, 261, 265-67, 269-70, 273, 275-78, 281, 283-84, 286-87, 289-93, 295 e n, 296-300, 302-303, 305-308, 310-12, 315-16, 323, 329-31, 334, 344.
- Commissione generale del bilancio, 191.
- Commissione permanente di vigilanza sulla circolazione dei biglietti di Stato e di Banca, 324.
- Commissione permanente per l'abolizione del corso forzoso, 28, 38 e n, 58-59, 67-68, 228, 324, 364, 384, 410-14.
- Consiglio dei ministri, 17, 22, 28, 38n, 39, 68, 323, 358, 384, 405, 412.
- Corte dei Conti, 38-39, 295.
- Finanze, ministero delle, 381.
- Interno, ministero dell', 22, 57, 354.
- Senato del Regno, 11, 38, 55-63, 66, 87, 100, 143, 160, 249, 251, 313, 336-38, 344, 348-50, 352, 355-56, 360, 363, 367-68, 375, 380-81, 392, 403-404, 409, 415-16, 428.
- Tesoro, ministero del, 10, 25, 27-28, 57, 75, 83, 93n, 103, 115 e n, 124, 130 e n, 174, 190-92, 198, 209, 215, 227, 231, 293, 296, 315, 323, 326, 354, 355n, 362, 364, 386, 389, 392, 395, 399, 403-404, 408, 418, 423, 442n.
- Ufficio Centrale del Senato per l'esame del progetto di legge Lacava-Grimaldi, 56-59, 62.

4. Archivi

- Archivio centrale dello Stato, 100.
- Archivio Giolitti, 21-22, 25, 54n, 101.
- Archivio Luzzatti, 102.
- Archivio storico della Banca d'Italia, 98.
- Archivio storico del Segretariato generale della Camera dei deputati, 37, 101.
- Archivio storico del Senato della Repubblica, 56, 101.
- Istituto veneto di scienze, lettere e arti di Venezia, 100.

COLLANA STORICA DELLA BANCA D'ITALIA - DOCUMENTI

**LA BANCA D'ITALIA
DAL 1894 AL 1913**

MOMENTI DELLA FORMAZIONE DI UNA BANCA CENTRALE

a cura di Franco Bonelli



EDITORI LATERZA

INDICE DEGLI ENTI E ISTITUZIONI

1. *Banche, imprese e altre istituzioni*
- A. Badoni & C., 729.
 Agenzia Generale Italiana per il Commercio della Juta lavorata, 685.
 A. Goletti e C., 332.
 Aliprandi G. & C., 726.
 Andreae A. & C., 716.
 «Archivio Economico dell'Unificazione italiana», 44n.
 Aula & C., 689.
- Banca agricola di Cosenza, 656.
 Banca Agricola Industriale, 651.
 Banca Agricola Ipotecaria, 318.
 Banca Agricola Milanese, 722.
 Banca agricola Saccaro, 295.
 Banca Agricola Sarda, 322.
 Banca Austro-Ungarica, 393, 566n, 614n, 637.
 Banca Belinzaghi, 720.
 Banca Briantea di Merate, 722.
 Banca Brianzola, 726.
 Banca Commerciale Italiana, 44n, 85, 96n, 103, 200n, 233n, 450n, 482n, 584, 694, 706 e n, 708, 722, 728.
 Banca Cooperativa Genovese, 685.
 Banca Cooperativa Milanese, 722.
 Banca dei Paesi Bassi, 566n, 614n.
 Banca del Belgio, 566n, 637n.
 Banca del Lavoro e della Cooperazione, 111n.
 Banca dell'Impero Germanico, 216n, 237n, 244, 540, 608, 637.
 Banca del Marocco, 110n.
 Banca di Ariano delle Puglie, 318.
 Banca di Busto Arsizio, 722.
 Banca di Francia, 36, 89n, 109n, 215n, 223-4, 236, 237n, 244, 276, 359, 390n, 393, 566n, 613n, 614n, 637, 833.
 Banca di Lecco, 717-8, 722.
 Banca di Legnano, 722.
 Banca d'Inghilterra, 89n, 215n, 243, 244 e n, 276 e n, 393, 566n, 637.
 Banca di Ortona a Mare, 318.
 Banca di piccolo credito Bustese, 723.
 Banca di piccolo credito Lecchese, 723.
 Banca di piccolo credito Monzese, 718, 723.
 Banca di Prestiti di Corato, 318.
 Banca d'Isola Liri, 334.
 Banca di Spagna, 614n, 637.
 Banca di Stato Russa, 566n, 614n.
 Banca di Torino, 316.
 Banca d'Italia, 5 e n, 6n, 7 e n, 9, 14, 16 e n, 17n, 18, 19n, 20-1, 24 e n, 25, 27n, 28, 32n, 34-5, 37n, 38-9, 41, 43, 44 e n, 48, 55n, 56n, 57 e n, 60n, 62-3, 64 e n, 67n, 68, 70-1, 74, 75 e n, 76, 82-4, 87, 88n, 89n, 90-92, 93n, 94-5, 96n, 97n, 98-100, 102-4, 106-8, 112-3, 117 e n, 118 e n, 119 e n, 120-1, 122 e n, 123-5, 131n, 133-4, 135 e n, 140n, 141n, 142n, 143n, 145, 151 e n, 152 e n, 153n, 154n, 155n, 156 e n, 157-61, 162 e n, 163-4, 165n, 171n, 174 e n, 175n, 176 e n, 177n, 178n, 179, 180 e n, 181n, 182, 184, 185 e n, 190 e n, 195-6, 199 e n, 200-2, 203 e n, 204, 205n, 206n, 210, 211n, 213 e n, 214, 217, 220n, 223-224, 226, 227n, 229-31, 232 e n, 233n, 234n, 235n, 239, 240 e n, 241, 242 e n, 243, 244n, 245-7, 248n, 249n, 250n, 251n, 254-5, 256 e n, 258-63, 265n, 267 e n, 268n, 269 e n, 270-4, 275 e n, 282n, 301 e n, 304 e n, 305 e n, 306 e n, 307n,

- 308n, 309 e n, 348 e n, 349n, 350n, 351-2, 354 e n, 356, 359, 360 e n, 362 e n, 365, 367 e n, 368-70, 371n, 372 e n, 373 e n, 374 e n, 375, 378, 381 e n, 382 e n, 383, 385n, 387n, 389 e n, 390n, 393, 394 e n, 395n, 397-8, 402-5, 407, 415n, 416 e n, 417n, 419n, 420, 427, 431n, 432n, 433 e n, 434, 437n, 438-9, 447n, 448n, 457 e n, 458n, 460 e n, 461-2, 463n, 464n, 465, 466n, 468n, 472, 474 e n, 477, 478 e n, 479, 482 e n, 483n, 484 e n, 487, 490n, 493 e n, 497 e n, 499, 500n, 501, 503n, 504n, 505 e n, 506n, 508n, 509-11, 513-6, 519n, 520-1, 522n, 523n, 525, 527, 532n, 534-5, 537n, 538, 540n, 542, 544, 546, 550, 551n, 565, 568, 570 e n, 580-1, 583, 590-1, 593-4, 603, 605, 611n, 612n, 613n, 619 e n, 620, 621, 622n, 623, 624 e n, 625-7, 629n, 630 e n, 637, 641 e n, 643n, 644n, 645n, 646, 648, 653, 655-6, 665n, 673n, 674n, 675n, 678n, 679, 681n, 688n, 697 e n, 708-9, 730, 735n, 737n, 739 e n, 740n, 743, 745, 746n, 751, 752n, 753n, 755-61, 763, 765 e n, 766-7, 769-70, 772n, 773n, 774 e n, 775 e n, 776 e n, 777n, 779 e n, 781, 782 e n, 785-6, 788 e n, 789n, 791 e n, 795, 798 e n, 800, 803, 806n, 807 e n, 810, 813-4, 816 e n, 822 e n, 823n, 825n, 827 e n, 828n, 832n, 833n, 835-7, 839-42, 844-5.
- Banca di Varese di depositi e conti correnti, 722.
- Banca Feltrinelli, 722.
- Banca fra proprietari di case, 722.
- Banca di Gallarate, 722.
- Banca Generale, 133n, 204, 316, 449.
- Banca Imperiale Germanica, 276, 566n, 613n, 614n.
- Banca Industriale Cooperativa di Milano e Sobborghi, 719-20.
- Banca Industriale e Commerciale, 346.
- Banca Lombarda di depositi e conti correnti, 489n, 722.
- Banca Luigi Miscoletti, 723.
- Banca nazionale di Romania, 60n.
- Banca Nazionale nel Regno d'Italia, 141n, 142n, 143n, 145n, 154n, 166n, 185-6, 245, 356, 360-1, 374n, 402, 433, 434 e n, 448-51, 453-4, 479, 511 e n, 622n, 627, 652, 657, 741n, 764 e n, 765n, 775, 794-5, 828.
- Banca Nazionale Toscana, 141n, 145n, 166n, 433, 434n, 511n, 622n, 741n.
- Banca Popolare Cooperativa di Alfedena, 651.
- Banca Popolare Cooperativa di Genova, 685.
- Banca Popolare Cooperativa Marsicana, 651.
- Banca Popolare di Correggio, 334.
- Banca popolare di Cosenza, 656.
- Banca Popolare di Intra, 722.
- Banca Popolare di Luino, 722.
- Banca Popolare di Milano, 714, 722, 724, 728.
- Banca Popolare di Pallanza, 722.
- Banca Popolare di Sampierdarena, 684n, 685.
- Banca Popolare di Spinazzola, 318.
- Banca Popolare di Sulmona, 651.
- Banca Popolare di Terni, 328.
- Banca Popolare di Torino, 320, 344.
- Banca Popolare di Vigevano, 728.
- Banca Popolare di Vimercate, 715, 725.
- Banca Popolare Forlivese, 336.
- Banca Romana, 5, 16, 64 e n, 66n, 70, 110n, 119n, 123, 132n, 141n, 143n, 145n, 151 e n, 152n, 153n, 157-8, 161, 164, 165n, 176n, 177 e n, 180 e n, 181-3, 185 e n, 186, 193 e n, 194, 198, 201, 203-5, 212, 249n, 263-4, 269-70, 301n, 306n, 307 e n, 308n, 320, 358, 361, 369-70, 371 e n, 372-3, 385-6, 418n, 422, 434, 459n, 493n, 511n, 635, 752 e n, 754-6, 758-9, 764, 765 e n, 766-7, 769, 774, 776 e n, 797, 801, 806 e n, 829n, 832n, 836.
- Banca Russa per il Commercio Estero, 684n, 685.
- Banca Sala-Regazzoni, 685.
- Banca Subalpina, 322.
- Banca Tiberina, 204, 310.
- Banca Toscana di Credito, 141n, 145n, 166n, 310, 314, 433, 434n, 622n, 741n.
- Banca Vicini, Canetta, Sbarbaro & C., 722.
- Banchi meridionali, 37, 74, 75 e n, 89n, 113.

- Banco Ambrosiano, 719.
 Banco Cooperativo Unione Ligure, 686.
 Banco del Commercio Monzese, 722.
 Banco della Liguria, 684n, 686.
 Banco De Sandoz, 695.
 Banco di Napoli, 16, 55n, 75, 92, 113, 117 e n, 118 e n, 119 e n, 120-1, 122 e n, 123-5, 134, 135 e n, 140n, 141n, 142n, 144n, 145 e n, 151n, 155n, 156n, 158, 162n, 163n, 167 e n, 168 e n, 171 e n, 172, 175n, 180n, 181n, 191n, 192n, 193, 197 e n, 198, 206n, 211n, 213n, 220n, 224, 240 e n, 241-2, 258, 261, 265n, 271-4, 350n, 360n, 383, 397-8, 416n, 420, 427, 433n, 452-3, 465, 483n, 508n, 509 e n, 519n, 532n, 534-5, 540n, 561, 591, 611n, 612n, 645n, 656, 658, 674n, 680, 681n, 747-8, 840 e n.
 Banco di Roma, 684n, 686, 721.
 Banco di Sconto del Circondario di Chiavari, 684n, 686-7.
 Banco di Sicilia, 92, 117 e n, 118 e n, 119 e n, 120-1, 122 e n, 123-5, 135 e n, 140n, 141n, 142n, 145 e n, 151n, 155n, 156n, 158, 171n, 175n, 180n, 181n, 213n, 220n, 224, 240 e n, 241-2, 248n, 258, 262, 265n, 271-4, 350n, 360n, 377, 383, 416n, 420, 427, 433n, 465, 483n, 508n, 509 e n, 519n, 532n, 535, 540n, 611n, 612n, 624-5, 645n, 674n, 680, 681n, 747-8.
 Banco S. Giorgio, 722.
 Banque de Brabant, 326.
 Bartolini, Francesco e Fratelli, 718.
 Bassolini Gvoiss & C., 719.
 Berardini, Fratelli, 336.
 Bergamo, Fratelli, 693.
 Berliner Handels-Gesellschaft, 328.
 Bertschi F. & C., 726.
 Bigio Ghersi & C., 688.
 Bollo Dario e Figli, 690.
 Bolloneria di Lecco, Mattarelli & Orsenigo, 717.
 Bonacossa, Fratelli, 716, 728.
 Bonini, Fratelli, 690.
 Bonn, G. Maria, 340.
 Borghetti & Zucchetti, 726.
 Borruso, Fratelli, 342.
 Bottaro, L. e C., 689.
 Bozano, Fratelli, 684n, 691.
 Broglia & Rusconi, 726-7.
 Bruzzone Puccio & C., 684n.
 Calleri e Mossotto, 321.
 Cappellificio di Baldesio, 718.
 Cariplo, *v.* Cassa di Risparmio delle Province lombarde.
 Cassa di Credito comunale e provinciale, 233n.
 Cassa di Credito di Nizza, 684 e n, 687.
 Cassa di prestiti agrari, 295.
 Cassa di Risparmio del Banco di Napoli, 242.
 Cassa di Risparmio del Banco di Sicilia, 483n.
 Cassa di Risparmio dell'Aquila, 650.
 Cassa di Risparmio delle Province lombarde, 94n, 233n, 234n, 477n, 722, 724, 728.
 Cassa Generale di Genova, 684 e n, 687.
 Castellini C. & C., 723.
 Castello Giacomo & Benedetto Rossi, 692.
 Cavalieri e Soci, 691.
 Causa, Fratelli, 693.
 «Circolare mensile», 26n.
 Colombo, Abramo, 726.
 Colombo P. & C., 715-6.
 Comit, *v.* Banca Commerciale Italiana.
 Comitato centrale di Soccorso pei danneggiati del terremoto del 28/12/1900, 110n.
 Comitato Nazionale di Soccorso per le famiglie bisognose dei militari morti e feriti in guerra, 110n.
 Comitato Nazionale per la costruzione della flotta aerea d'Italia, 110n.
 Commissione Centrale di Soccorso a favore dei connazionali profughi dalla Turchia, 110n.
 Commissione Liquidazione Beni Lazzaroni, 322.
 Compagnia Fondiaria Italiana, 204, 312.
 Comptoir National d'Escompte de Paris, 489n, 710.
 Consorzio agrario siciliano, 295.
 Consorzio Cooperative Romagnole, 322.
 Consorzio cooperativo, 45.
 Consorzio per la difesa del corso delle azioni, 706n.

- Consorzio per sovvenzioni su valori industriali, 106 e n.
 Cooperativa per case ed alloggi degli Impiegati, 406.
 «Corriere della Sera», 24n, 26n, 32n, 35, 40, 41n, 91n, 100n.
 «Corriere di Napoli», 51n.
 Cotonificio Cova, 718.
 Cotonificio Furter, 721.
 Cotonificio Ligure, 684n, 688.
 Cotonificio Ligure Lombardo, 718.
 Credit, *v.* Credito Italiano.
 Credit Anstalt, 408n.
 Crédit Lyonnais, 710.
 Credito Agrario per il Lazio, 110n.
 Credito Fondiario, 64, 66n, 70, 110n, 166, 203, 205, 206n, 207, 271 e n, 372-3, 385n, 625, 752, 771, 801, 850-1.
 Credito fondiario della Banca d'Italia, 354n, 395n.
 Credito fondiario della Banca Nazionale nel Regno, 186, 212, 234, 301n, 356-8, 369 e n, 370, 371 e n, 372 e n, 607, 653, 845, 850-1.
 Credito Italiano, 44n, 85, 103n, 200n, 450n, 482n, 584, 687, 706, 709, 712, 722, 728.
 Credito popolare, 722.
 Credito Varesino, 722.
 Crippa, Fratelli, 718.

 Daher & C., 688.
 «Danubio-Adriatico», impresa, 111n.
 De-La Morte & Schlatter, 695.
 Del Poggetto, Fratelli, 324.
 Del Rosso, Fratelli, 342.
 De Quarto, Fratelli, 338.
 Diana, G., 316, 320.
 Diskontogesellschaft, 489n.
 Du Fresne, Fratelli, 324.

 Eredità Agricola Castagnoli, 295.
 «Eridania» Fabbrica di Zucchero, 684n, 686, 688.

 Fabbrica automobili E. Bianchi, 720.
 Falco Pedemonte e Bischoff, 687, 692.
 Fallimento Christin, 324.
 Feltrinelli Colombo & C., 716.
 Ferrovie dello Stato, 88n, 430.
 Figari, gruppo, 688.
 Filatura Vogherese Carminati & C., 720.
 Flinorlo di Luca, 688.

 Franchini F. & C., 692.
 Frey & C., 670.

 Galimberti, Fratelli, 719.
 Galimberti, G.B., 717.
 Gastaldi, V. e Figli, 693.
 Gatti, Francesco, 726.
 Gattoni, Silo e C^o, 320.
 «Gazzetta Ufficiale», 7n, 8n.
 «Gazzetta Ufficiale del Regno», 8n.
 G. Boccardo e figli, 692.
 Geisser, U. e C., 312.
 «Giornale degli Economisti», 17n, 252n.
 «Giornale degli Economisti e Rivista di Statistica», 100n.
 «Giornale del Popolo», 47n.
 Grillo, Carlo & C., 322.

 «Il Caffaro», 18n, 51n.
 «Il Giornale d'Italia», 431n.
 «Il Secolo XIX», 17n.
 «Il Sole», 24n, 102n.
 Impresa del gas di Sassari, 717.
 Impresa di Navigazione Sul Lago Maggiore, 807.
 Invernizzi, 729.
 Ippolito Cattaneo & C., 691.
 Istituto delle Cooperative di Milano, 111n.
 Istituto di Credito per le Cooperative, 719.
 Istituto di Fondi Rustici, 399.
 Istituto Italiano di Credito Fondiario, 395, 650, 654.
 Istituto Romano di Beni Stabili, 208, 398-9, 406, 407 e n.
 Istituto Vittorio Emanuele III, 282n, 613.

 Krautinger G. & C., 692.

 «La Finanza Italiana», 37n, 40n, 90n, 100n.
 «La libertà economica», 35n, 94n.
 Laminatoio di Arlenico, 717.
 Lanificio e Concerie Bigio e Ghersi, 684n.
 Lanza, Fratelli, 692.
 «La Riforma Sociale», 32n, 41n, 100n.
 «La Tribuna», 24n, 304n, 431n.
 «L'Economista», 16n, 24n, 26n, 28n, 35n, 40n, 41n, 57n, 66n, 67n, 68, 88n, 91n, 97n, 99, 100n, 103n, 252n, 367n, 371n, 389n.

- «L'Economista dell'Italia moderna», 102n.
- «L'Economista d'Italia», 14n, 17n, 23n, 37n, 47n, 51n, 56n, 99n, 188n, 197n, 252n, 275n, 305n, 375n, 376n, 523n, 533n, 542n, 682n, 789n, 813n, 818n.
- «L'Economista italiano», 40n, 68, 381n.
- Levi, D.E. e Figli, 314.
- Liberti, M.A., 689.
- Libertini, Fratelli, 318.
- Lo Faro, V. e C., 692.
- Lo Presti e Manillo, 689.
- Lovati, A. & F., 726.
- Macallini, Fratelli, 653.
- Maquay Kooker e C., 324.
- Marotti e Frontini, 318.
- Masnata e Picasso, 693.
- Mattieu Domenc & C., 684n, 693.
- Maurogordato, Giorgio, 310.
- Mazzucchetti, E., 723.
- Merello, Luigi, 686, 689.
- Molino Re, 689.
- Monfrini, Fratelli, 727.
- Monte dei Paschi di Siena, 477n, 519n.
- Monti, Samuele, 727.
- Mulini Alta Italia, 689, 693.
- Mylius, F.E., 721.
- National Monetary Commission, 109n.
- Nava, Fratelli, 718.
- Navigazione Generale Italiana, 780.
- Nigra, Fratelli, 320.
- «Nuova Antologia», 71n, 83n, 91n.
- Ochs, Fratelli, 720.
- Officine Cantieri Liguri Anconitani, 694.
- Oleificio Monzese, 717.
- Opera Pia di San Paolo, 234n.
- Ornati, Angelo, fonderia, 729.
- Panificio Antonio Biondi, 689.
- «Parigi», 101n.
- Pisa Zaccaria, casa bancaria, 723, 728.
- Polla R. & C., 692.
- Ponti Dell'Orto & C., 715.
- Pozzi Enrico & C., 719.
- Prandoni A. & C., 723.
- Prina Ferruccio & C., 684n, 693.
- Prinzi, Fratelli, 690.
- Raffineria Ferrarese, 684n, 688.
- Raffineria Ligure, 694.
- Raffineria Zuccheri, 310.
- Raggio, Carlo, 694-5.
- Ragusa Serpe e C., 340.
- «Rassegna economica», 5n.
- Reichsbank, 216n.
- Ressi & C., 713, 720-1.
- «Revue économique internationale», 108, 109n.
- «Rivista delle società commerciali», 41n.
- «Rivista di Storia economica», 83n.
- Rodocanacchi, 310.
- Roncallo F.lli & C., 695.
- Rovere Carillo, stabilimento, 727.
- Sardelli, Angelo, 692.
- Sciarra, fondi, 399.
- Semoleria Italiana, 686, 689, 691-2.
- Società Agricola Industriale Italiana, 399.
- Società Anonima Baggetti Planzi, 719.
- Società Anonima Cooperativa per la Stagionatura e l'Assaggio delle Sete e Affini, 227n, 717, 728.
- Società Anonima Frera, 717-8.
- Società Anonima Industria Cereali, 688.
- Società Anonima Laminatoio nazionale, 717.
- Società Anonima Nitrum «Scerno Gismondi & C.», 684n.
- Società Anonima «Orobìa», 718.
- Società Anonima Salus, 718.
- Società Anonima Santa Lucia di Napoli, 314.
- Società Anonima Tensi, 719.
- Società Bancaria Italiana, 92, 482n, 584, 684n, 688 e n, 689-90, 706n, 718, 828n.
- Società Bancaria Milanese, 505n.
- Società Beni Immobili, 398.
- Società Birra Milano, 718.
- Società Candiani, Girardi e Berni, 718, 720.
- Società Coloniale Italiana, 720.
- Società Commerciale Italiana de la Plata, 721.
- Società Commerciale Italiana di Navigazione, 694.
- Società Conserve Alimentari, 688.
- Società Credito Meridionale, 322.
- Società degli Alti Forni, Fonderie ed Acciaierie di Terni, 320, 373n, 719.

- Società delle Cartiere Meridionali, 666, 669.
 Società dell'Esquilino, 204, 314, 399.
 Società delle Ferriere Italiane, 719.
 Società Editrice Bietti, 719.
 Società Editrice Laziale, 720.
 Società Elettrica della Sicilia Orientale, 726.
 Società Elba, 684n, 719.
 Società Esercizio Molini, 684n.
 Società Ferrovia Marmifera privata di Carrara, 320, 398.
 Società Filatura cascami seta, 716.
 Società Finanziaria Torinese, 208.
 Società Frankel & C., 718.
 Società Gadda & C., 721.
 Società Generale di Credito Mobiliare, 133n, 204, 314, 449, 450n.
 Società Generale Immobiliare di Lavori di Utilità Pubblica ed Agricola, 204, 310, 398.
 Società Generale Italiana di Telefoni ed Applicazioni Elettriche, 780.
 Società Gianicolo, 208, 399.
 Società Grandi Alberghi Salsomaggiore, 720.
 Società Ilva, 586, 719.
 Società «Il Truciolo», 720.
 Società in Accomandita G. de Caria e C.i, 666.
 Società Int. per la torrefazione del caffè, 695.
 Società Italiana di Credito provinciale, 584.
 Società Italiana di Panificazione, 693.
 Società Italiana Mulini, 689.
 Società Italiana per il Commercio degli Immobili, 208, 399.
 Società Italiana per il Commercio Estero, 688-9.
 Società Italiana per Imprese Fondiarie, 208, 398.
 Società Italiana per l'Industria dello Zucchero Indigeno, 684n.
 Società Italo Americana per il Petrolio, 690.
 Società Ligure Lombarda per la Raffineria dello Zucchero, 684n, 690.
 Società Ligure metallurgica, 719.
 Società Ligure Pugliese di Elettricità, 718.
 Società Marmifera privata di Carrara, v. Società Ferrovia Marmifera privata di Carrara.
 Società Milano per Compra e Vendita di Terreni, 717-8.
 Società Nazionale Carbonifera, 719-720.
 Società Operaia Muratori, 340.
 Società per il Risanamento di Napoli, 69-70, 185 e n, 206n, 208 e n, 211 e n, 249n, 322, 397, 798n.
 Società per Costruzioni, 316.
 Società per la Stagionatura e l'Assaggio delle Sete ed Affini, v. Società Anonima Cooperativa per la Stagionatura e l'Assaggio delle Sete e Affini.
 Società per le Strade ferrate meridionali («Bastogi»), 93n.
 Società per Opere Pubbliche nel Mezzogiorno d'Italia, 318.
 Società Romana dei Trams, 407.
 Società serica italiana, 716.
 Società Siderurgica di Savona, 689.
 Società Solferino e S. Martino, 346.
 Società Schweyer, 719.
 Società Veneta per Costruzione ed Esercizio di ferrovie secondarie italiane, 718.
 Società Veneta per Imprese e Costruzioni Pubbliche, 314.
 Solari Angelo & Figli, 685, 695.
 Solei Hebert & C., 695.
 Spoecher e C., 689.
 Stabilimenti Visconti di Modrone, 727.
 Stabilimento Metallurgico Ligure, 690.
 Stearineria Italiana, 692.
 Strade Ferrate Sicule, 780.
 Successori Bixio, 688.
 Tacconi, Fratelli, 653-4.
 Tedeschi, G. e F.i, 316.
 Tocci e C., 340.
 Tubino di Giacomo, Fratelli, 686, 691.
 Valsecchi, Fratelli, 719.
 Vincentelli, Fratelli, 340.
 Vonwiller & C., 720.
 Vust San Cristoforo, 684n, 695.
 Wagnière F. e C., 324.
 Weiss, Fratelli, 724.
 Zucchereria Nazionale, 691.
 Zuccherificio Agricolo Ferrarese, 688.
 Zuccherificio Ostigliese, 688.

2. Altre istituzioni

- Associazione cotoniera, 587.
- Borsa, 18n, 27, 43-5, 50 e n, 66, 68n, 69, 83, 210, 698-9, 701-2.
- Borsa di Bologna, 703.
- Borsa di Firenze, 703.
- Borsa di Genova, 699, 703.
- Borsa di Livorno, 703.
- Borsa di Milano, 703.
- Borsa di Napoli, 703.
- Borsa di Palermo, 703.
- Borsa di Roma, 699, 703.
- Borsa di Torino, 703.
- Borsa di Venezia, 703.
- Borse-valori, 94, 105, 697 e n.
- Cassa dei Depositi e Prestiti, 93 e n, 149, 150n, 233n, 250n, 261, 266 e n, 379, 433n, 469, 471 e n, 614n, 704-5.
- Cassa di Previdenza degli impiegati della Banca d'Italia, 633n.
- Cassa Nazionale di Previdenza per gli operai, 399.
- Camera di Commercio ed Arti di Napoli, 531 e n.
- Commissione per l'ispezione agli istituti di emissione, 155n, 309n, 394, 433n, 564, 673, 674 e n, 675-9, 681, 751 e n, 752, 754-5.
- Istituto delle Case Popolari, 406.
- Officina industriale di carte-valori, 143n.
- Regia dei Tabacchi, 141n, 142 e n, 143n, 194.
- Unione elettrotecnica italiana, 720.
- Unione Monetaria Latina, 117n, 504n, 520, 523n.
- Unione Nord-americana, 251.
- Camera dei Deputati, 163n, 278n, 349 e n, 350-2, 478, 744-5, 772n.
- Commissione permanente per la vigilanza sulla circolazione e sugli istituti di emissione, 170 e n, 171n, 178, 182, 228n, 232n, 238n, 239, 249n, 263, 352, 375n, 475n, 490n, 508, 509n, 518n, 522, 524, 570n, 577, 592-3, 597-8, 602n, 605 e n, 642 e n, 644 e n, 645, 798n, 818 e n, 819 e n, 820.
- Comune di Napoli, 397 e n.
- Comune di Roma, 233, 395, 403-4, 405n, 406, 408n, 409.
- Comune di Sassari, 395.
- Comune di Teramo, 322.
- Consigli di reggenza, 52.
- Consiglio dei Ministri, 744.
- Consiglio di Stato, 170, 172-3, 262, 352, 777n.
- Consiglio superiore, 27n, 45-6, 47n, 50, 51 e n, 52 e n, 53-7, 65 e n, 66-8, 70 e n, 71, 74, 75n, 87, 88n, 96n, 100, 850-1.
- Corte dei Conti, 155n, 170, 195, 239n, 264n, 762n.
- Corte di Cassazione, 660.
- Finanze, ministero delle, 225, 239n, 248n, 263, 264n, 265n, 843n.
- Fondo per il Culto, 266n, 462.
- Giunta generale del bilancio, 8n, 36n, 40, 99, 267n, 277n, 278 e n, 280-2, 284-7, 295 e n, 296-7, 469n.
- Governo, 7n, 8n, 9, 19, 22n, 25n, 26, 27n, 33, 36, 38, 46-7, 51, 56, 66-7, 73, 99, 102n, 103, 121, 136, 137n, 140, 141n, 142n, 143n, 145-50, 151n, 155n, 156-8, 159 e n, 160-1, 162 e n, 163n, 166n, 167n, 169, 170n, 171n, 180 e n, 181n, 185, 189, 201, 227, 229, 234n, 236, 237n, 238n, 239n, 248n, 249n, 250, 257 e n, 258, 260-1, 264, 267n, 272, 275, 277, 281n, 283n, 285n, 287, 304n, 306, 307n, 308n, 349 e n, 350n, 351n, 356n, 359n, 371n, 375-6, 381 e n, 382n, 387n, 395n, 417, 420-2, 431, 456n, 458n, 459-461, 468, 469n, 478, 493n, 495-6, 524, 532n, 535, 538n, 606, 612-3, 619-20, 622 e n, 624-5, 629, 630n, 644, 645n, 646-7, 698, 712, 737, 738n, 739n, 740-2, 746n, 747, 749-

- 750, 751 e n, 752, 754-8, 760-1, 763, 765, 769-71, 772 e n, 775n, 791-2, 794-5, 797, 798n, 799, 801, 803, 805-6, 810, 815-6, 820, 822n, 823n, 829-31, 833 e n, 834-6, 837n, 844-5.
- Intendenze di finanza, 160, 239n, 674n.
- Parlamento, 7n, 9, 11, 13, 22, 26-8, 36, 39, 58, 67-8, 99, 101, 108, 144n, 150, 156n, 161, 184n, 190, 236, 265, 624-5, 752n, 756, 772n, 801, 815.
- Presidenza del Consiglio dei ministri, 18n.
- Presidenza del Senato, 27n.
- Pubblica Istruzione, ministero della, 399.
- Senato, 36n, 132n, 163n.
- Tesoreria centrale dello Stato, 87-8, 102, 159, 190n, 358, 459, 768.
- Tesoreria provinciale dello Stato, 16, 87, 100, 101n, 112, 175n, 190n, 457 e n, 458n, 461, 518n, 619-21, 622 e n, 623-4, 627-9, 662, 752 e n, 754 e n, 764, 768, 773n, 830n.
- Tesoro, ministero del, 6n, 7n, 11, 13n, 15, 16n, 17, 18n, 19, 20 e n, 21 e n, 22-3, 32, 35-6, 43, 45, 47n, 48, 50, 53-7, 58 e n, 65 e n, 66, 68, 73, 83, 87 e n, 88, 89 e n, 98, 99 e n, 101 e n, 102n, 111-3, 115, 117 e n, 118 e n, 119n, 120, 121 e n, 122n, 131n, 138-9, 140n, 141, 142n, 143 e n, 144n, 145n, 147-8, 149 e n, 150, 151 e n, 154n, 155n, 156n, 159-61, 164, 165 e n, 168 e n, 171n, 172-3, 174n, 175 e n, 177 e n, 178, 179n, 181-2, 184n, 188n, 190 e n, 191 e n, 195n, 197n, 217-218, 228, 230, 235n, 238n, 239n, 242, 248n, 249n, 255, 261, 263 e n, 264 e n, 265 e n, 266n, 267, 268 e n, 270, 275, 348n, 360n, 377n, 383n, 385 e n, 396, 416, 417 e n, 430, 431n, 433 e n, 437, 457n, 458, 459 e n, 461, 463, 464n, 466n, 468-72, 489-92, 495, 497, 500 e n, 501, 505, 506n, 509n, 511, 513, 515 e n, 516, 520-2, 525-6, 531, 532n, 540 e n, 546, 568, 570n, 591, 602n, 607 e n, 608n, 611 e n, 612n, 614n, 628, 637, 641-2, 644n, 673n, 674n, 675n, 705, 735 e n, 739n, 743-5, 748-9, 754n, 756, 762n, 772n, 775, 777, 791 e n, 793-5, 798n, 799n, 818n, 820, 828n, 830n, 849, 851.
- Ufficio Centrale di Ispezione per la vigilanza sugli Istituti di Emissione, 121n, 122n, 179n, 268n, 377n, 383n, 385n, 431n, 464n, 466n, 675 e n, 798 e n.

4. Archivi

- Archivio Sonnino di Montespertoli, 16n.
- Archivio storico della Banca d'Italia, 96n, 349n, 432n, 706n.
- Istituto Veneto di Scienze, Lettere ed Arti (IVSLA), 75n, 497n.

COLLANA STORICA DELLA BANCA D'ITALIA - DOCUMENTI

**LA BANCA D'ITALIA
E L'ECONOMIA DI GUERRA
1914 - 1919**

a cura di Gianni Toniolo



EDITORI LATERZA

INDICE DEGLI ENTI E ISTITUZIONI

1. *Banche e organismi bancari*

- Associazione delle Casse di Risparmio, 128, 137.
 Associazione fra le Banche Popolari, 137.
 Banca Agraria Commerciale di Foggia, 168, 169 e n.
 Banca Antoniana, 165.
 Banca Austro-Ungarica, 65.
 Banca Cattolica Agricola Operaia, 165.
 Banca Cattolica del Polesine, 165.
 Banca Cattolica di Udine, 165.
 Banca Cattolica Osimana, 165.
 Banca Cattolica S. Antonino, 165.
 Banca Cattolica Vicentina, 165.
 Banca Commerciale Italiana, 6 e n, 21n, 25, 31, 58, 63-4, 89, 122n, 127, 137 e n, 141n, 145n, 147n, 151, 156 e n, 159, 161, 162n, 163 e n, 167n, 179n, 181, 183n, 198n, 203n, 207n, 247, 249, 255, 256n, 260n, 261, 263, 265, 275, 282, 284n, 290-1, 299, 300, 303n.
 Banca dell'Impero, 161.
 Banca di Busto Arsizio, 185.
 Banca di Francia, 7, 50, 215, 220-1.
 Banca d'Inghilterra, 3, 7, 36, 50-1, 155, 214-5, 217-8, 219 e n, 220-3, 227, 228n, 247 e n, 248, 251, 254, 291, 293 e n, 301.
 Banca d'Italia, *passim*.
 Banca di Verona, 185.
 Banca Italiana di Sconto, 7n, 32, 41, 42n, 46, 50, 53n, 64, 167 e n, 180n, 182 e n, 183 e n, 184-7, 189, 191-5, 203n, 207n, 234n, 240, 247, 249, 261, 263n, 265, 272, 277-8, 280, 282, 301, 303n.
 Banca Jesina, 165.
 Banca Nazionale, 43, 104.
 Banca Nazionale Svizzera, 215.
 Banca Romana, 23.
 Banca Russo-Asiatica, 161.
 Banca Unione Nazionale, 32n.
 Banca Zaccaria Pisa, 137 e n, 161, 234.
 Banche Cattoliche Confederato, 164.
 Banco de España, 215.
 Banco di Napoli, 7n, 24, 49, 51, 58n, 69, 70, 72, 74, 89, 94-6, 133, 140n, 156, 170, 177, 203n, 247, 248 e n, 249, 251, 253, 254 e n, 263n, 265, 266n, 267n, 303n.
 Banco di Roma, 6 e n, 30 e n, 41, 137, 156n, 164 e n, 165 e n, 166, 169 e n, 173 e n, 200 e n, 201 e n, 202 e n, 203n, 247, 249, 261, 263n, 265, 281-2, 303n.
 Banco di Sicilia, 7n, 24, 48, 69, 70, 72, 74, 133, 140n, 156, 203n, 247n, 254n, 263n, 265, 266n, 267n, 303n.
 Banco S. Prospero, 165.
 Bank of England, *vd.* Banca d'Inghilterra.
 Banque Commerciale de Bâle, 286.
 Banque de Mulhouse et Consortium, 181.
 Baring Brothers, 51n, 216n, 219 e n, 225, 256n.
 Cassa Centrale Casse Rurali Cattoliche, 165.
 Cassa di Risparmio delle Provincie Lombarde, 122 e n, 128, 137, 163 e n.
 Cassa Veneta, 74.
 Comptoir National d'Escompte de Paris, 286.
 Crédit Anverso, 181.
 Credito Italiano, 6 e n, 32, 47, 53n, 63, 89, 131, 137, 141n, 147n, 151, 153-4, 156n, 161, 162 e n, 167n,

170 e n, 183n, 198n, 203n, 207n, 247, 249, 255, 256n, 261, 263n, 265, 275, 277-9, 282, 299, 300, 303n.
 Credito Nazionale, 164 e n, 165n, 166n.
 Credito Provinciale, 137, 141n, 167n, 185-7, 190-1.
 Deutsche Bundesbank, 12n.
 Federal Reserve Bank, 50 e n, 60, 250, 323n.
 Federazione Bancaria Italiana, 164n.
 Federazione delle Banche Popolari, 128.
 Hambro and Sons, 36, 216, 219, 225, 256n.
 Kidder Peabody & Co., 286.
 Lloyds Bank, 181.
 London and County Banking Co., 225n.
 London and Westminster Bank, 225n.
 London County and Westminster Bank, 225 e n, 286.
 Morgan, 219.
 National City Bank, 214, 251, 278.
 Piccolo Credito Romagnolo, 165.
 Piccolo Credito Toscano, 165.
 Società Bancaria Italiana, 39, 137, 141n, 156n, 162 e n, 167 e n, 183n, 184-7, 189, 190-1, 193.
 Società Finanziaria Alto Milanese, 186, 193.
 Società Finanziaria di Liquidazione e Immobiliare, 186, 193.
 Società Italiana di Credito Provinciale, 156n, 162 e n, 183n, 185, 187 e n, 189, 191, 193.

2. Imprese e associazioni non bancarie

Ansaldo, 42, 63-4, 198n, 207n, 240.
 Associazione Cotoniera Italiana, 242, 249.
 Associazione Laniera, 255.
 Avanti (quotidiano), 152.
 Bastogi, 42, 231, 232 e n.
 Cines, 201 e n.
 Confederazione Industriale, 198n.
 Consorzio per le industrie solifere, 136 e n.
 Continentale Gesellschaft für Elektrische Unternehmungen, 234n.

Corriere della Sera, 121n, 159n, 274 e n.
 Cotonificio di Solbiate, 243-4.
 Crespi e C., 243-4.
 Creusot, 181.
 Elba, Società anonima di Miniere ed Altiforni, 171.
 Ferriere Italiane, 171, 198n.
 Ferrovie Meridionali, *vd.* Bastogi.
 Fiat, 42, 63, 198n.
 Filatura di Tollegno, 255.
 Il Sole (quotidiano), 174, 175 e n.
 Ilva, 63 e n, 170 e n, 171 e n.
 La Perseveranza (quotidiano), 152 e n.
 Manifattura di lane in Borgosesia, 255.
 Miliani (cartiera), 145.
 Siderurgica Savona, 171.
 SNIA, 63.
 Società Austro-Americana, *vd.* Società Transatlantica.
 Società Italiana per le Strade Ferrate Meridionali, *vd.* Bastogi.
 Società Nazionale per Imprese Elettriche, 234n.
 Società Transatlantica, 181.
 Società Umanitaria, 152 e n.
 Stefani, Agenzia, 64, 135.
 Terni, 198n.
 Unione Lanieri, 249.
 Union Générale des Gaz, 181.

3. Altre istituzioni

Accademia dei Lincei, 245 e n.
 Istituto Nazionale delle Assicurazioni, INA, 89n, 244n, 260n, 317.
 Istituto nazionale per i cambi con l'estero, 4, 6 e n, 8, 57 e n, 58 e n, 59 e n, 60 e n, 61n, 62, 67, 77n, 108 e n, 111 e n, 112 e n, 203 e n, 204 e n, 205, 241, 259, 260 e n, 261-2, 263n, 266n, 267n, 268n, 269n, 271 e n, 272, 273n, 274 e n, 275, 276n, 277n, 279 e n, 280, 281 e n, 282 e n, 283n, 284 e n, 285, 287, 288 e n, 289, 290, 291 e n, 292 e n, 293-6, 297 e n, 298, 300-3, 304 e n, 305n, 306n, 315 e n, 316, 318 e n, 319, 320, 321 e n, 323 e n.
 Camera di commercio di Genova, 155 e n, 158 e n, 159, 175n, 215n, 277.

- Camera di commercio di Milano, 22, 155, 175n, 215n.
 Camera di commercio di Napoli, 215n.
 Camera di commercio di Roma, 175n, 215n.
 Camera di commercio di Torino, 175n, 215n.
 Cassa depositi e prestiti, 73, 89n, 214.
 Casse di prestito, 29.
 Cassa nazionale di previdenza, 89n.
 Comitato generale di propaganda per il Prestito, 110.
 Commission International de Revitaillement, 313n.
 Consorzio finanziario bancario, 89 e n, 91n, 107 e n, 112n.
 Consorzio per sovvenzioni su valori industriali, 17, 27, 29, 30 e n, 41, 178 e n, 200 e n, 202.
 Société Suisse de Surveillance économique, 243 e n, 258 e n.
 Unione delle camere di commercio, 159n, 173n.
 War Finance Corporation, 313n.
 Wheat Executive, 313n.
4. *Organi dello Stato*
- Agricoltura, Industria e Commercio, Ministero dell', 122n, 138n, 162, 173, 207-8, 261.
 Approvvigionamenti, Ministero degli, 317.
 Camera dei Comuni, 239n.
 Camera dei Deputati, 52n, 56n, 243n, 245n, 260n, 290n, 319.
 Censura, 242-4.
 Commissione bilancio della Camera, 318-9.
 Commissione consultiva, 243.
 Consiglio dei ministri, 6, 20, 26, 159, 260, 266n, 290.
 Esteri, ministero degli, 151n, 152.
 Finanze, ministero delle, 43, 152n, 242-3, 257, 297.
 Gabelle, direzione generale delle, 258.
 Giustizia, ministero della, 151n.
 Guerra, ministero della, 243.
 Interni, ministero degli, 152.
 Istruzione, ministero dell', 151n.
 Mobilitazione Industriale, 44, 196n.
 Poste, ministero delle, 142 e n.
 Senato, 111, 304n.
 Tesoreria Britannica, 36, 37, 66-7, 101n, 221-3, 227-9, 247n, 269, 291n, 308 e n, 309, 310-1, 313-4.
 Tesoro Britannico, *vd.* Tesoreria Britannica.
 Tesoro Federale (Usa), 59, 65, 67, 111n, 112n, 275-6, 294n, 297, 309-312, 322.
 Tesoro, Ministero del, 4, 5, 8, 15, 18, 23-6, 36, 37n, 43, 45, 48 e n, 51, 52 e n, 56 e n, 57-8, 59 e n, 61-2, 67, 69, 71-3, 75, 77n, 87n, 88n, 93, 94 e n, 96, 97n, 98, 100, 108n, 133, 140 e n, 149, 151n, 152, 158n, 177, 206n, 207-9, 219, 221, 225, 231, 242, 247 e n, 249, 256 e n, 257 e n, 258, 261, 264n, 266n, 267n, 268n, 269n, 270, 273 e n, 288, 291-2, 293 e n, 295, 299, 304n, 313 e n, 314, 316-7, 321.
 Ufficio centrale di investigazione per la vigilanza sugli istituti di emissione, 294n.
5. *Archivi*
- Archivio Centrale dello Stato, 6n.
 Archivio della Presidenza del Consiglio dei Ministri, 6n.
 Archivio dell'Ufficio Italiano dei Cambi, 6n.
 Archivio Storico del Banco di Roma, 6n.
 Archivio Storico del Credito Italiano, 6n.
 Archivio Storico della Banca Commerciale Italiana, 6n.
 Archivio Storico della Banca d'Italia, 5, 8.
 Archivio Salandra, 6n.

COLLANA STORICA DELLA BANCA D'ITALIA-DOCUMENTI

L'ITALIA E IL SISTEMA FINANZIARIO INTERNAZIONALE 1919-1936

a cura di Marcello De Cecco



EDITORI LATERZA

INDICE DEGLI ENTI E ISTITUZIONI

1. *Organismi bancari*

- American Export-Import Bank, 475-476.
 Amstel Bank, 426, 1026.
 Anglo-Austrian Bank, 760n.
 Associazione Bancaria Italiana (ABI), 549n, 615n, 891n, 923n, 1013, 1019n, *v. anche* Associazione Tecnica Bancaria Italiana.
 Associazione Tecnica Bancaria Italiana, 1011n, 1013n, 1032n, *v. anche* Associazione Bancaria Italiana.
 Banca A. & C. Prandoni, 923n.
 Banca Agricola Italiana, 856n.
 Banca centrale belga, *v. Banca Nazionale del Belgio*.
 Banca centrale cecoslovacca, *v. Banca Nazionale Cecoslovacca*.
 Banca Cesare Ponti, 910.
 Banca Commerciale Italia, 3n, 20, 23, 35-38, 51-52, 55-57, 62-63, 71, 87, 95-98, 218, 230, 279n, 284, 425-426, 430n, 441, 479n, 615n, 711 e n, 735, 746n, 751, 755n, 756-59, 852-53, 855n, 871 e n, 875, 877, 879n, 886, 888, 890n, 892n, 902, 923n, 924-25, 929n, 931n, 936n, 940, 942, 945n, 946 e n, 949, 960, 979 e n, 1010-12, 1017, 1023 e n, 1024, 1026, 1027 e n, 1028, 1031 e n, 1038, 1048, 1075.
 Banca d'Albania, *v. Banca Nazionale d'Albania*.
 Banca d'America e d'Italia, 1007.
 Banca d'Australia, 1069.
 Banca dei Paesi dell'Europa Centrale, 733.
 Banca dei Regolamenti Internazionali (BRI), 91-95, 419n, 420 e n, 423n, 441, 451n, 453 e n, 460, 463-64, 517n, 546n, 550n, 617n, 626, 630n, 633n, 635, 642n, 645-46, 651, 654, 655n, 656n, 657n, 660 e n, 661 e n, 662 e n, 663n, 664n, 665 e n, 666, 667n, 668, 670, 672, 673 e n, 674 e n, 675 e n, 676 e n, 677, 679 e n, 680, 681n, 682 e n, 684 e n, 685 e n, 686, 687 e n, 688 e n, 854, 860n, 1008n, 1014 e n, 1049, 1073-1076.
 Banca del Giappone, 354.
 Banca della Grecia, 1072.
 Banca della Nuova Zelanda, 1069.
 Banca dell'Estonia, 1072.
 Banca di Francia, 68-69, 74, 79, 100, 183, 184 e n, 187, 189 e n, 191, 200, 203, 205-206, 220, 231, 250n, 271 e n, 273, 274 e n, 276-77, 288, 292, 298-300, 309-11, 374, 381-82, 434n, 439n, 451n, 459, 460 e n, 461 e n, 462, 464-65, 467, 647n, 673, 674, 675 e n, 678n, 679, 687, 689, 777, 780, 783 e n, 820, 822-823, 824 e n, 825, 826 e n, 838-40, 850, 852, 921n, 930n, 1007n, 1010n, 1073.
 Banca di Londra, 125.
 Banca d'Inghilterra, 3n, 5 e n, 8, 9 e n, 10, 12-13, 18-19, 21, 23, 35-36, 41, 62, 68-70, 72-77, 79, 87n, 88n, 89n, 90, 156n, 158 e n, 160, 164-66, 184n, 188, 201, 205, 246, 249-50, 252n, 271, 272 e n, 273-77, 288 e n, 289n, 292, 295-96, 299, 301 e n, 309-12, 314, 316-17, 319-20, 322-23, 334, 349 e n, 350, 353-55, 357-58, 361, 364, 367, 373-74, 376, 381-82, 388-89, 403, 409, 415, 416 e n, 417, 419n, 420-22, 424 e n, 428, 439-41, 442n, 443n, 445, 448-450, 455n, 482, 485n, 516, 517n, 521, 528-29, 568, 572, 627n, 647n,

- 648n, 676n, 684n, 687-88, 709-10, 726n, 741, 744-45, 760n, 765, 768, 787n, 791 e n, 800n, 818n, 819n, 821-22, 824-25, 826n, 838-40, 967n, 977, 993n, 1001 e n, 1007n, 1011n, 1064.
- Banca di Polonia, 316n, 1067.
- Banca d'Olanda, 134n, 184n, 676.
- Banca Italiana di Sconto, 217n, 711 e n, 742n, 890n, 902 e n, 936n, 1065-66.
- Banca Italo-Britannica, 78, 345-46, 419 e n.
- Banca Lazard, 136n, 777n, 930n.
- Banca Mondiale, 93.
- Banca Morgan, *v.* J.P. Morgan & Co.
- Banca Nazionale Austriaca, 33-34, 684 e n, 685-86, 733, 742 e n, 743-745, 1066, 1075.
- Banca Nazionale Cecoslovacca, 676, 1070.
- Banca Nazionale d'Albania, 57, 1069.
- Banca Nazionale d'Austria, *v.* Banca Nazionale Austriaca.
- Banca Nazionale del Belgio, 97, 184n, 202n, 203n, 251n, 252, 310-11, 316n, 374, 382, 673, 676n, 689, 762n, 818n, 823, 825, 826n, 827, 828 e n, 1071.
- Banca Nazionale della Bulgaria, 1071.
- Banca Nazionale del Regno di Jugoslavia, 1010n, 1023.
- Banca Nazionale di Credito, 71, 279n, 283n, 746n, 767n, 919n, 923n, 929n, 936n, 950 e n.
- Banca Nazionale di Danimarca, 1071.
- Banca Nazionale di Polonia, 1072.
- Banca Nazionale di Romania, 838-39, 840n.
- Banca Nazionale d'Ungheria, 684-86, 762n, 1048, 1068, 1075.
- Banca Nazionale Svizzera, 138n, 184n, 203, 206, 349n, 374, 382, 400n, 676, 721, 731, 732n, 743n, 745, 824-25, 826 e n, 827n.
- Banca Nazionale Ungherese, *v.* Banca Nazionale d'Ungheria.
- Banca Popolare Fugazzi, 712.
- Banca Prandoni & C., *v.* Banca A. & C. Prandoni.
- Banca Stabile, 712.
- Banca Ungaro-Italiana, 852.
- Banco di Napoli, 213n, 215, 228, 263, 268, 362, 365, 711 e n, 712-13, 782, 786, 788-90, 801n, 871 e n, 892 e n, 934, 957, 1032, 1038-39.
- Banco di Roma, 3n, 20n, 216 e n, 228, 279n, 742n, 746n, 890n, 892n, 902-903, 919n, 923n, 929n, 951n, 1031, 1067.
- Banco di Sicilia, 213n, 215 e n, 228, 263, 268, 362, 365, 782, 786, 788-90, 801n, 957, 1031, 1038.
- Bank of England, *v.* Banca d'Inghilterra.
- Bank of Scotland, 441.
- Bankers Trust Co., 531, 696n, 713, 747n, 886.
- Bankverein, 480, 482, 484.
- Banque de France, *v.* Banca di Francia.
- Banque de l'Indo chine, 490.
- Banque de l'Union Parisienne, 858n.
- Banque de Paris et des Pays Bas, 858n.
- Barclays Bank, 702n.
- Baring Brothers & Co., 349n, 358, 372, 380.
- Blair & Co., 189n, 201, 205, 786n, 843.
- Brown Brothers & Co., 713, 1006.
- Casa Barclays, *v.* Barclays Bank.
- Casa Baring, *v.* Baring Brothers & Co.
- Casa Blair & Co., *v.* Blair & Co.
- Casa Hambro, *v.* Hambros Bank.
- Casa Hope, *v.* Hope & Co.
- Casa Morgan, *v.* J.P. Morgan & Co.
- Casa Rothschild, *v.* Rothschild N.M. & Sons.
- Chase National Bank, 577, 579, 630n, 696n, 713, 1006, 1057, 1061.
- Columbia Trust Co., 1006.
- Comit, *v.* Banca Commerciale Italiana.
- Consorzio di credito per le opere pubbliche (Crediop), 99, 255n, 282n, 834 e n.
- Consorzio per sovvenzioni su valori industriali (Csvi), 163-64, 168, 327, 338.
- Credit, *v.* Credito Italiano.
- Credit Anstalt, 425-26, 684n, 1025 e n, 1026, 1074.
- Crédit Lyonnais, 486, 490, 858n.
- Credito Italiano, 20, 170 e n, 176, 279n, 441, 516n, 551n, 556n, 583n, 711 e n, 746n, 859n, 875, 890n, 923n, 929n, 954, 982 e n, 1011, 1017, 1031 e n, 1048, 1074.

- Credito Nazionale, 936n.
- Danat Bank, 1075.
- Dillon, Read & Co., 171, 177, 201n, 283, 747n.
- East River National Bank, 712.
- Equitable Trust Company, 713.
- FED, *v.* Federal Reserve Bank of New York.
- Federal Reserve Bank of New York (FED), 3n, 8, 11n, 12n, 13-14, 24, 59, 63, 68-70, 72, 76-77, 79, 84, 160, 164, 166, 182n, 184n, 186, 188, 192n, 199, 203n, 214, 215n, 226, 262, 267, 271-72, 275, 277, 286 e n, 287, 289-90, 292-93, 297n, 309, 311, 315-17, 320, 322-23, 334, 349n, 354-55, 358, 361, 364, 367, 373, 376, 381-82, 415 e n, 416n, 417, 424, 433 e n, 434n, 460n, 647n, 679n, 687, 689, 698, 702n, 787 e n, 788, 800n, 818 e n, 819n, 829n, 838, 846, 848, 856, 860n, 867n, 868n, 886n, 995, 997, 999n, 1013 e n.
- Federal Reserve banks, *v.* Federal Reserve System.
- Federal Reserve Board, 416n, 675n, 695, 702n, 867 e n, 868-70, 871n, 955.
- Federal Reserve System, 8, 11n, 106n, 156n, 158-59, 165, 182, 399, 406, 416, 417, 1006.
- Federal Securities Corp., 712.
- First National Bank of Cleveland, 713.
- First National Bank of New York, 657n, 675n, 802, 804 e n, 806, 808, 810.
- First National Bank of Pittsburgh, 712.
- First State Bank, 712.
- Giovanni Schiaffino, 712.
- Gold Diskonto Bank, 39, 46, 771n.
- Guaranty Trust Company, 702n, 713, 874.
- Hambros Bank, 124n, 255n, 349n, 358, 372, 380, 702n, 706n, 709n, 710, 773n, 791n, 933n, 934 e n.
- Hope & Co., 704n, 765.
- ICIPU, *v.* Istituto di credito per le imprese di pubblica utilità.
- International Acceptance Bank, 1006.
- Irving National Bank, 713, 1006.
- Istituto di credito per le imprese di pubblica utilità (ICIPU), 99, 282n, 835n.
- Istituto Italiano di Credito Marittimo, 746n, 1011.
- Istituto Mobiliare Italiano, 1075.
- Ital. Amer. Bank, 712.
- Italian Discount & Trust Company, 712.
- J.P. Morgan & Co., 3n, 8, 36, 40-41, 43, 45-46, 51-55, 60, 61 e n, 62, 65, 85-86, 134n, 154 e n, 161, 167, 172, 178-79, 184n, 193n, 196 e n, 198, 199n, 201 e n, 204-205, 207-208, 210, 214n, 220 e n, 349 e n, 350, 352, 354, 358, 360, 372, 380, 384n, 385n, 431-32, 485 e n, 489n, 553 e n, 556n, 560 e n, 577-79, 580 e n, 581 e n, 585, 609n, 675n, 678n, 679n, 702n, 716n, 747 e n, 748n, 753, 754 e n, 765, 773 e n, 774, 775, 777n, 782 e n, 784 e n, 786, 787n, 788, 790-91, 792, 796-797, 799, 800 e n, 801-802, 803n, 804, 806, 811-12, 832, 834n, 835, 836n, 844 e n, 845, 846 e n, 848, 849 e n, 851, 857, 861, 874, 930n, 933n, 934, 945n, 956, 958, 963n, 965-66, 973n, 974-75, 976n, 978n, 1006, 1069.
- Kidder, Peabody & Co., 711-14, 1006.
- Kuhn, Loeb & Co., 171 e n, 177, 201n, 711n, 715 e n, 786n.
- L. Perera & Co., 712.
- Lee, Higginson & Co., 697n.
- Lincoln Trust Company, 712, 875.
- Marshall, Field, Glore, Ward & Co., 815n.
- Mechanics & Metals National Bank, 713.
- Merril, Lynch & Co., 713.
- Midland Bank, 158n.
- Morgan, Grenfell & Co., 74, 255n, 358, 372n, 441.
- Morgan, Harjes & Co., 202n, 762.

- National Bank of Commerce, 713.
 National City Bank, 171n, 714, 715n, 773n, 802, 804 e n, 806, 807n, 808, 810, 814, 817.
 National City Company, 715.
 National Park Bank, 713.
 National Shawmut Bank, 712.
- Reichsbank, 68, 189-90, 258, 277, 288, 292, 309, 311, 398n, 546n, 647n, 679 e n, 688-89, 764, 766-767, 819n, 838-40, 846-47, 1035, 1067-68, 1074-76.
 Riksbank, 1067.
 Riggs National Bank, 716n.
 Rothschild N.M. & Sons, 255n, 349n, 358, 372, 380, 842 e n, 858n.
- S. Lunghino & Sons, 712.
 Stockholm Enskilda Bank, 762n.
 Swiss Bank Corporation, 479, 481-82.
- 2. Imprese e associazioni non bancarie*
- AGIP, 629.
 Ansaldo, 1067.
 Associazioni cotoniere, 880n, 902.
 Associazioni seriche, 880n.
 Azienda Consumatori Carboni, 627.
- Brunner, 419 e n.
- Cables & Fireless, 481.
 «Consorzio Roma», 312.
 Cosulich-Società Triestina di Navigazione, 312.
 Courtaulds, 481.
- Ferrovie dello Stato, 627, 751, 815n.
 Fiat, 237-38, 239n, 242-43, 282n, 333, 344, 809, 811, 1007, 1011, 1014.
- Higginson & Co., 255n.
- ILVA, 698, 936n.
 Isotta Fraschini, 1007, 1030.
 Italy-America Society, 171, 177.
- Justa S.A., 482.
- Montecatini, 282n, 1007.
- Navigazione Generale Italiana, 312.
- Pirelli, 282n, 1007.
- Risanamento, *v.* Società per Risanamento di Napoli.
- Snia-Viscosa (Società nazionale industria applicazioni viscosa), 255 e n, 257, 936n.
- Società Generale Belga, *v.* Société Générale de Belgique.
 Società Italiana E. Breda, 1004 e n.
 Società italiana per il commercio di materiali tessili (SICMAT), 419n.
 Società Meridionale di Elettricità, 312.
 Società Nazionale delle Ferrovie belghe, 385n.
 Società per Risanamento di Napoli, 1011.
 Société Générale de Belgique, 97-98, 677.
- Terni-Società per l'industria e l'elettricità, 1004 e n, 1011.
- UNES, 282n, 1007.
- 3. Organi dello Stato*
- Affari Esteri, ministero degli, 3n, 516n, 550n, 583n, 643n, 736, 798, 852n, 858n, 910, 1050n.
 Affari Esteri, ministero inglese degli, 983, *v. anche* Foreign Office.
 Agricoltura, ministero della, 734n, 1081.
 Agricoltura e delle Foreste, ministero della, 1081.
 Assemblea Costituente, 1056n.
- Camera dei deputati, 142n, 222n, 281, 739-40, 751, 931 e n, 939.
 Commercio, ministero del, 703, 708n.
 Consiglio dei ministri, 284, 356-57, 390, 394, 466-67, 562-63, 833, 918, 931, 954n, 1059n.
 Corte dei Conti, 740.
 Costituente, ministero per la, 540n.
- Economia Nazionale, ministero della, 734n, 1081.
 Esteri, ministero degli, *v.* Affari Esteri, ministero degli.
 Esteri, ministero francese degli, 545n, 738.
- Finanze, ministero delle, 224n, 261n,

- 263n, 264n, 312n, 401n, 443n, 681n, 784, 798, 811, 910, 963, 998, 1066, 1081.
- Finanze, ministero francese delle, 637n, 868.
- Foreign Office, 9, 75, 303 e n, 304, 306-307, 442n, 443n, 517, 528, 543, 587, 589-90.
- Industria e Commercio, ministero della, 882n, 894 e n, 1081.
- Ispettorato per la difesa del risparmio e per l'esercizio del credito, 1079.
- Lavoro e della Previdenza Sociale, ministero del, 735n, 882n, 1081.
- Mouvements des Fonds (ministero francese delle Finanze), 637.
- Parlamento, 46, 183n, 626, 723n, 740, 931n, 1068.
- Parlamento austriaco, 724.
- Parlamento britannico, 202n, 723n.
- Parlamento cecoslovacco, 723n.
- Parlamento francese, 346n, 723n.
- Parlamento spagnolo, 730n.
- Parlamento tedesco, 509.
- Parlamento ungherese, 1068.
- Presidenza del Consiglio dei ministri, 910.
- Scambi e Valute, ministero degli, 103, 479n, 1016n.
- Senato, 72, 81, 219, 222n, 231, 739.
- Senato degli Stati Uniti, 194 e n, 196, 208 e n, 210, 556n, 583n, 814n, 1064.
- Senato dell'Argentina, 704.
- Sottosegretario per gli Scambi e le Valute, 1050n, 1053n, 1054n, 1078, 1081.
- Sottosegretariato per l'applicazione delle leggi sulla bonifica integrale, 1081.
- Sovrintendenza allo Scambio delle Valute, 103, 479n, 1050n, 1052 e n, 1053 e n, 1054n, 1078.
- Tesoro, ministero del, 19-20, 23, 34, 60, 109, 110n, 111n, 113n, 115n, 169, 175-76, 208-11, 214, 217-18, 220, 224, 227, 229-30, 232, 235, 245n, 246-47, 252, 263, 268, 313, 325, 327-30, 337-40, 345-48, 350, 352, 354, 356-57, 361, 363, 365, 390 e n, 392, 394, 396, 399, 406, 427, 441, 461, 489, 493, 502-503, 514, 521-22, 573, 575, 625, 698, 700 e n, 702n, 703-705, 707-708, 710, 718, 734, 772, 788, 799-802, 812, 834, 844-45, 880n, 894, 896n, 898-99, 908n, 909n, 910, 927, 932, 933n, 934, 937, 944, 950, 952, 963n, 964-70, 972, 973 e n, 974 e n, 978-79, 980 e n, 984n, 985n, 987 e n, 988, 989n, 990n, 991 e n, 992 e n, 993n, 1000, 1004 e n, 1005, 1008, 1010n, 1018, 1026-28, 1030 e n, 1031, 1037-38, 1046, 1063, 1066, 1071, 1074, 1081.
- Tesoro britannico, ministero del, 9, 89, 91, 156n, 159, 161, 165, 167, 349, 367, 376, 441 e n, 453n, 516n, 522n, 526n, 543n, 564 e n, 586, 588-91, 593-95, 597, 599-600, 608, 609n, 637n, 787n, 869n, 870, 983, 986.
- Tesoro degli Stati Uniti, ministero del, 59, 160, 166, 171n, 182, 186, 325, 336, 609n, 711-12, 812, 868n, 869-870, 881n, 886n.
- Tesoro francese, ministero del, 183-184, 187, 199n, 250n, 545n, 870.
- Tesoro tedesco, ministero del, 688.
4. *Altre istituzioni*
- Aircraft Board, 581, 584.
- American Credit Organization, 886, 888.
- Associazione internazionale delle Camere di Commercio, 737.
- Borsa di Berlino, 1075.
- Borsa di Londra, 913.
- Borsa di Milano, 48, 51, 254n, 915, 947, 982.
- Borsa di New York, 43, 69, 90, 913, 920n, 966, 1006 e n, 1073.
- Borsa di Roma, 882n.
- Borsa di Torino, 915.
- Camera dei rappresentanti degli Stati Uniti, v. Congresso degli Stati Uniti.
- Camera di Commercio di Milano, 893.
- Camera di Commercio di Vienna, 726.

- Camera di Commercio Internazionale, 531n, 641n, 904.
- Cassa dei Depositi e Prestiti, 707.
- Cassa di ammortamento del debito pubblico, 283, 284 e n, 628.
- Centrale dei Cambi della Germania, 132.
- Centrale dei Cambi di Vienna, 133.
- Comitato Dawes, 36, 199n, 524n, 530 e n, 535n, 545n, 615n, 777n, 1068.
- Comitato degli esperti della Conferenza di Genova, 146, 147 e n, 151.
- Comitato degli esperti per l'applicazione della proposta Hoover, 630 e n, 634-35, 638-41.
- Comitato dei banchieri per il prestito internazionale a favore della Germania, 911.
- Comitato di controllo dei governi garanti del prestito austriaco, 720 e n, 726 e n, 728, 732, 738, 740, 760.
- Comitato di Organizzazione della BRI, 582n, 656 e n, 657n, 660n, 662 e n, 673n, 676 e n, 677.
- Comitato di studi monetari, 224 e n, 235.
- Comitato finanziario alla Conferenza di Ginevra, 451 e n.
- Comitato finanziario della Società delle Nazioni, 30, 32-33, 41, 762n; *v. anche* Commissione finanziaria della Società delle Nazioni.
- Comitato internazionale della Croce Rossa, 138n.
- Comitato McKenna, 524n, 530n, 1068.
- Comitato per gli investimenti sul mercato aperto, 399n.
- Comitato per i trasferimenti delle riparazioni tedesche, 199n, 546n.
- Comitato Young, 91, 582n, 615 e n, 616, 617 e n, 620-21, 622 e n, 623, 631n, 646 e n, 647n, 648 e n, 649-651, 652n, 653-54, 657 e n, 1073.
- «Comitato Wiggin», *v.* Wiggin Committee.
- Commercial Syndicate, 696n.
- Commission des Changes, 132.
- Commissione «commercio internazionale», 125n.
- Commissione «crediti internazionali», 125n.
- Commissione delle riparazioni, 138n, 145, 497n, 498n, 499n, 503 e n, 504, 505, 507n, 508, 514n, 518n, 520n, 524 e n, 525-26, 532n, 533n, 541, 544, 545n, 548, 549 e n, 587n, 615n, 618, 721, 728 e n, 760n, 764-765, 1064-67, 1073.
- Commissione internazionale delle riparazioni, *v.* Commissione delle Riparazioni.
- Commissione delle Riparazioni Orientali, 679.
- Commissione finanze pubbliche, 125n, 136n.
- Commissione finanziaria della Conferenza di Genova, 146, 147n.
- Commissione finanziaria della Società delle Nazioni, 150, 153, 517n.
- Commissione moneta e cambi, 123n, 125n, 136n, 138n.
- Committee on Finance and Industry, 424n.
- Confederazione generale bancaria, 762n.
- Confederazione nazionale fascista del credito e della assicurazione, 432n.
- Congresso degli Stati Uniti, 13, 15, 25, 194 e n, 195-97, 554, 557, 560, 583 e n, 585-86, 814 e n, 816.
- Consiglio dei Dieci, 497n.
- Consiglio dei Quattro, 501n.
- Consiglio della Società delle Nazioni, *v.* Società delle Nazioni.
- Consiglio interalleato per gli acquisti di guerra e per le finanze, 693n.
- Consiglio Nazionale delle Ricerche, 1050.
- Corte permanente di giustizia internazionale, 1075.
- Croce Rossa Italiana, 484.
- Cunliffe Committee, 5n.
- Federal Open Market Committee, 69.
- Fondo Monetario Internazionale (FMI), 30, 637n, 641.
- Fonds de Compensation des mouvements d'or, 666 e n, 671.
- International Chamber of Commerce, *v.* Camera di Commercio Internazionale.
- «International Credit Corporation», 453n.
- Istcambi, *v.* Istituto nazionale per i cambi con l'estero (INCE).
- Istituto di liquidazioni, 263n, 362, 365, 392, 395, 856n, 1071, 1074.
- Istituto nazionale per i cambi con l'e-

- stero (INCE), 20, 52, 63, 76, 108n, 109, 113n, 119, 132, 146n, 245-46, 280, 284, 286, 313, 315-316, 319, 321, 326, 328-30, 337, 339-41, 346n, 351-53, 357, 362, 365, 412, 414, 443n, 515, 551n, 694, 696n, 700n, 726, 773n, 790, 794n, 800-801, 828, 834, 867 e n, 868n, 869n, 870, 871n, 874, 875n, 876n, 877n, 878n, 880n, 881 e n, 882n, 884n, 890 e n, 891 e n, 892, 895 e n, 896 e n, 898 e n, 899, 904n, 906n, 908 e n, 909 e n, 913n, 914n, 915, 916n, 917n, 918 e n, 921n, 927 e n, 929-930, 931n, 932 e n, 933 e n, 934, 936n, 937-38, 943 e n, 944, 945n, 953, 954n, 958 e n, 959n, 960-62, 965 e n, 969, 973 e n, 974 e n, 975n, 987 e n, 988 e n, 989n, 990n, 991 e n, 995, 997, 999n, 1001n, 1004 e n, 1005, 1015n, 1016n, 1021, 1028, 1029n, 1030 e n, 1033, 1036 e n, 1037, 1046, 1048n, 1049, 1050 e n, 1053n, 1054n, 1056n, 1063, 1071, 1078.
- Istituto per il commercio con l'estero (ICE), 1016 e n.
- Istituto per la Ricostruzione Industriale, 1076.
- League of Nations, *v.* Società delle Nazioni.
- Lega delle Nazioni, *v.* Società delle Nazioni.
- Organizzazione Americana Prestiti, *v.* American Credit Organization.
- Segretariato della Lega delle Nazioni, *v.* Società delle Nazioni.
- Sezione speciale autonoma del Csvi, 217 e n, 229, 246, 263 e n, 268, 327, 338, 368, 377, 984n, 1066-67, 1071.
- SdN, *v.* Società delle Nazioni.
- Società delle Nazioni (SdN), 3n, 16, 30-34, 36, 39, 41, 73, 75, 123n, 124n, 129-30, 133n, 134n, 142n, 151, 154, 192n, 302, 306, 400, 407, 451n, 453 e n, 479n, 487, 492, 516n, 518n, 527n, 528n, 657n, 680n, 718n, 720 e n, 721-22, 723n, 724 e n, 725, 726n, 727 e n, 728 e n, 732 e n, 737, 738 e n, 741n, 742n, 745, 760n, 761-63, 769 e n, 770-71, 778n, 839 e n, 874, 1051n, 1063-64, 1071, 1077-79.
- Société d'Economie politique, 739.
- Sottocommissione monetaria della Commissione finanziaria, 147, 149-153.
- Special Advisory Committee, 642n, 1076.
- Unione Internazionale delle Camere di Commercio, 721, 737.
- Unione Latina, *v.* Unione monetaria latina.
- Unione monetaria latina, 45, 100, 195 e n, 198, 778, 781.
- War finance corporation, 695n, 703.
- Wiggin Committee, 630n, 1075.
- World War Foreign Debt Commission, 526n, 545n, 552n, 555, 557, 560 e n, 561-62, 580 e n, 584, 1066.
- Zecca, 109, 328, 339.

5. Periodici

- «Banker» (The), 384, 386, 827n.
- «Berliner Tageblatt», 510.
- «Cambridge Journal of Economics», 28n.
- «Corriere della Sera», 147n, 172n, 823n, 824, 900 e n.
- «Daily Telegraph», 124.
- «Economic Journal» (The), 179, 180n, 184.
- «Economist», 487 e n, 492, 631n.
- «Economista d'Italia» (L'), 714n.
- «Evening Post» (The), 245n.
- «Financial Times», 423.
- «Gazzetta Ufficiale» (La), 1056n, 1060n.
- «Herald Tribune», 468, 471.
- «International Conciliation», 615n.
- «Journal of Commerce», 919n.
- «Journal officiel», 245.

- «Literary Digest», 858n.
«New York Herald Tribune», 998-99.
«New York Times», 1051.
«Popolo d'Italia» (Il), 280n, 282 e n,
283, 284n.
«Rassegna settimanale della stampa
estera», 819n.
«Repubblica» (La), 102n.
Reuter, agenzia, 358.
- «Revue économique internationale»,
827n.
«Rivista Bancaria», 126n, 1011n.
Stefani, agenzia, 285.
«Times» (The), 246-47, 423, 487-88,
492, 931.
United Press, 431-32.
«Wall Street Journal» (The), 245n,
807, 809.

COLLANA STORICA DELLA BANCA D'ITALIA-DOCUMENTI

LA BANCA D'ITALIA E IL SISTEMA BANCARIO 1919 - 1936

a cura di G. Guarino e G. Toniolo



EDITORI LATERZA

INDICE DEGLI ENTI E ISTITUZIONI *

1. *Banche e organismi bancari*

- Ameritalia, 911.
 Associazione Bancaria Italiana (Abi), 105, 109, 113, 125n, 128, 419-20, 925.
 Associazione fra le banche popolari cooperative italiane, 430.
 Associazione Nazionale fra le Casse Rurali, 124n.
 Associazione tecnica bancaria, 748n.
- Banca Agricola Commerciale di Reggio Emilia, 776.
 Banca Agricola Industriale, *poi* Banca del Commercio, 598.
 Banca Agricola Italiana (BAI), 40, 66-67, 68 e n, 69, 97, 143n, 545n, 597-598, 599 e n, 600-604, 605 e n, 606-611, 613n, 614, 615 e n, 616 e n, 617, 618 e n, 619-26, 636 e n, 639 e n, 738, 742, 783, 856, 866, 939-40.
 Banca Agricola Provinciale di Rovigo, 737, 739 e n, 740, 742-43, 856.
 Banca Biellese, 598, 599n, 601-602.
 Banca Cadorina, 64n, 527.
 Banca Cattolica Agricola Operaia, 526-27.
 Banca Cattolica Atestina, 64n, 526.
 Banca Cattolica Cooperativa di Credito di Cerignola, 526.
 Banca Cattolica Cooperativa di Credito di Molfetta, 527.
 Banca Cattolica Cooperativa di Urbino, 527.
 Banca Cattolica del Sannio, 505.
 Banca Cattolica del Veneto, *già* Banca Cattolica Vicentina, 64 e n, 65n, 577n, 588, 589 e n, 590 e n, 591 e n, 592, 776.
- Banca Cattolica di Calabria, 506, 510, 512, 515, 526.
 Banca Cattolica di Matelica, 526.
 Banca Cattolica di Udine, 64n, 515, 527, 557n.
 Banca Cattolica Fanese, 526.
 Banca Cattolica Mantovana, 549.
 Banca Cattolica San Liberale, 64n, 589.
 Banca Cattolica Sant'Antonino, 527, 557n, 577n.
 Banca Cattolica Trentina, 515.
 Banca Cattolica Veronese, 515.
 Banca Cattolica Vicentina, 60, 64, 527, 565, 590n.
 Banca Caucasicca, *v.* Banca Italo-caucasica di sconto.
 Banca Commerciale Beneventana, 516.
 Banca Commerciale e Agricola dell'Italia Meridionale, 911.
 Banca Commerciale Italiana (Bci), 9, 11, 21 e n, 22 e n, 23, 24n, 25-26, 27 e n, 32n, 38n, 40, 45, 71-73, 76 e n, 77-80, 81 e n, 82, 88, 89n, 90, 91n, 93, 109 e n, 110, 125n, 142, 144-45, 146n, 147 e n, 148 e n, 149, 150 e n, 152, 154, 164 e n, 167, 203n, 206n, 209 e n, 211n, 212n, 215n, 216n, 217 e n, 219-20, 221 e n, 222 e n, 223 e n, 224 e n, 225n, 226 e n, 228n, 229, 231, 233-34, 236-38, 244, 246-47, 251, 252 e n, 254, 260n, 303n, 304 e n, 305n, 316n, 398, 458, 461, 462 e n, 521, 599, 626-27, 642 e n, 746, 747 e n, 749 e n, 751, 753-55, 756 e n, 757 e n, 758-61, 764, 765 e n, 766-68,

* Per i riferimenti alla Banca d'Italia cfr. l'indice analitico.

- 770-73, 784, 785n, 786 e n, 787 e n, 788, 790-91, 798-807, 809-23, 830, 832n, 838n, 839-40, 842, 844, 851 e n, 852n, 853-56, 859, 862 e n, 865 e n, 866, 873-78, 911, 931-32, 934, 940-41.
- Banca Commerciale Italiana Trust. Co., 750.
- Banca Commissionaria Italiana, 797 e n, 843 e n, 844, 854.
- Banca Cooperativa Bresciana, 776, 856.
- Banca Cravario & C., 597.
- Banca degli Agricoltori Monferrini, 737n, 776, 856.
- Banca dei Regolamenti Internazionali, 750, 939.
- Banca della Venezia Giulia, 527, 557n, 592.
- Banca del Lavoro e della Cooperazione, 507 e n.
- Banca delle Marche e degli Abruzzi, 64n, 65n, 573n, 738, 741, 776, 856, 911, 939.
- Banca delle Puglie, 549.
- Banca delle Venezie, 737, 740, 856.
- Banca del Sud, 636.
- Banca del Trentino e dell'Alto Adige, 773, 856.
- Banca di Airola, 509.
- Banca di Credito Popolare di Terra di Lavoro, 505.
- Banca di Firenze, 577n, 738.
- Banca di Francia, 65, 920.
- Banca di Gallarate, 88.
- Banca di Liguria, 636.
- Banca d'Inghilterra, *v.* Bank of England.
- Banca di Piccolo Credito Novarese, *v.* Piccolo Credito Novarese.
- Banca di Roma, *già* Banco di Roma, 5n, 10.
- Banca di San Marziano, 527.
- Banca Donn, 88.
- Banca Dreyfus, 256n.
- Banca Feltrina, 64n, 589.
- Banca Generale, 260.
- Banca Generale della Penisola Sorrentina, 351, 598, 601-602.
- Banca Hambro, 599.
- Banca Industriale di Bergamo, 87, 840-41, 843.
- Banca Industriale di Busto Arsizio, 88, 250n.
- Banca Industriale Italiana, 256n, 934.
- Banca Italiana di Credito e Valori, 178, 187, 256 e n, 302 e n, 303n, 396, 398-99, 400 e n, 470, 474, 476-477, 482, 856.
- Banca Italiana di Sconto (Bis), 9, 19 e n, 20 e n, 21 e n, 22 e n, 23 n, 24-30, 32-33, 35n, 37, 45, 49, 67, 105-106, 126, 171, 172n, 173, 174, 175n, 177 e n, 178, 180, 182, 185 e n, 186-87, 199n, 200 e n, 201, 202 e n, 203n, 208n, 209 e n, 210, 211n, 212n, 216 e n, 217 e n, 218n, 220-227, 228 e n, 229-40, 242 e n, 243 e n, 244-50, 251n, 252, 254, 255 e n, 256 e n, 257, 259n, 260 e n, 261 e n, 262, 263 e n, 264 e n, 265, 266 e n, 267, 269-71, 272 e n, 273-79, 283-85, 286 e n, 287-91, 295n, 296n, 297n, 299, 303 e n, 304, 306, 328 e n, 329, 341, 354, 364, 369, 375, 377, 380, 398-99, 420 e n, 462n, 468-70, 473, 475 e n, 476-79, 481-82, 485, 545-46, 549-51, 555, 723, 795, 856, 912 e n, 932-34.
- Banca Italiana per la Cina, 826n.
- Banca Italo-caucasica di sconto, 255n.
- Banca Jesina, 526.
- Banca L. Marsaglia & C., 709.
- Banca Marchigiana, *v.* Società Bancaria Marchigiana.
- Banca Max Bondi & C., 554 e n.
- Banco Mercantile, 42 e n.
- Banca Morgan, 436n, 936.
- Banca Mutua Popolare di Bergamo, 626-27.
- Banca Nazionale Austriaca, 920.
- Banca Nazionale Belga, 920.
- Banca Nazionale dell'Agricoltura, 737 e n, 741, 773, 776, 856, 911 e n.
- Banca Nazionale del Lavoro, 38n, 47 e n, 65n, 615-16, 626-27, 773-75, 789, 911.
- Banca Nazionale del Lavoro e della Cooperazione, 937.
- Banca Nazionale di Credito, 10 e n, 28, 40, 57, 75, 93, 172n, 173n, 180, 266 e n, 271, 272 e n, 273-77, 286n, 334, 397n, 458, 462 e n, 478, 533, 723, 738, 739n, 762n, 777n, 825-827, 856, 877, 933-35, 939.
- Banca Nazionale Svizzera, 920.
- Banca Oustric & C., 609, 611-12.
- Banca Piccolo Credito del Basso Lodigiano, 65n, 526, 774.
- Banca Piccolo Credito di Ferrara, 63,

- 501-502, 515, 522, 526, 557 e n, 574n, 580n, 938.
- Banca Piccolo Credito Sant'Alberto, 65n, 526, 774.
- Banca Pontremolese Industriale Commerciale, 527.
- Banca Popolare Agricola Commerciale di Pavia, 775 e n, 856.
- Banca Popolare Cooperativa Anonima di Novara, v. Banca Popolare di Novara.
- Banca Popolare della Provincia di Macerata, 636 e n, 731, 734-35.
- Banca Popolare di Cremona, 626-27.
- Banca Popolare di Ferrara, 737 e n, 741, 776.
- Banca Popolare di Novara, 615, 617, 626-27, 737 e n, 741, 744-46, 773, 776, 789, 911.
- Banca Popolare di Reggio Emilia, 776.
- Banca Provinciale di Belluno, 64n, 589.
- Banca Provinciale Lombarda, 65, 577n.
- Banca Regionale, 553, 569-71, 731, 734-35.
- Banca Regionale Siciliana, 506, 510, 512, 527.
- Banca Romana, 916 e n.
- Banca San Paolo di Brescia, 530n, 776, 911.
- Banca Settempedana, 527.
- Banca Toscana, 65, 577n, 738 e n, 741, 775, 856, 911.
- Banca Unione, 88, 779n, 825n.
- Banco Ambrosiano, 58n, 360 e n, 530n.
- Banco de Italia y Rio de la Plata, 513.
- Banco di Libia, 348n.
- Banco di Napoli, 38n, 68, 104-105, 177n, 184n, 197n, 199 e n, 208, 213n, 240, 242, 289, 291, 297, 300, 302, 304, 313 e n, 314, 318 e n, 323-325, 327 e n, 352, 366, 404, 521, 579, 604, 615 e n, 616-17, 626-27, 659, 774, 787n, 911.
- Banco di Roma (Bancroma), 9-10, 24, 30 e n, 31, 32 e n, 33-34, 35 e n, 36, 37 e n, 38 e n, 41-42, 49, 56, 57 e n, 58n, 59, 73-74, 81-82, 85, 86n, 87, 105n, 106, 110, 117n, 124n, 126, 128n, 145, 152, 153 e n, 160n, 167, 171, 174, 177 e n, 178 e n, 180-82, 185, 187, 199n, 211 e n, 212n, 229, 231, 233, 244, 246-47, 249, 252 e n, 256n, 260n, 295n, 296n, 297 e n, 299-302, 305, 307 e n, 309n, 310, 311-14, 315 e n, 316-17, 318 e n, 319, 320 e n, 321 e n, 322-23, 324 e n, 325 e n, 326n, 327 e n, 328-29, 330 e n, 331 e n, 332, 333 e n, 334-342, 343 e n, 344 e n, 345n, 346n, 347, 348 e n, 349 e n, 350-51, 352 e n, 353 e n, 354 e n, 355 e n, 356, 357 e n, 358 e n, 359, 360 e n, 361-62, 363n, 364 e n, 365-367, 368 e n, 369, 370 e n, 371-77, 379 e n, 380 e n, 381 e n, 382-84, 385 e n, 386n, 387, 389-91, 392 e n, 393, 395-96, 397 e n, 398-400, 457 e n, 468, 470, 472-74, 475 e n, 482, 484, 491, 492 e n, 493-94, 495 e n, 496n, 497, 507n, 511-12, 538n, 541n, 545-47, 549 e n, 550-53, 555, 557, 571, 636 e n, 723, 729-32, 733 e n, 734-35, 762n, 784, 792-96, 797 e n, 829 e n, 830 e n, 831-34, 836, 838 e n, 839 e n, 840, 841 e n, 842 e n, 843-44, 851 e n, 852n, 853-54, 855 e n, 856, 877, 911, 933-38, 941.
- Banco di Roma-France, 839, 842-44.
- Banco di Roma per l'Egitto e il Levante, 352 e n, 397 e n.
- Banco di Santo Spirito, 73, 88n, 518 e n, 527, 541n, 545n, 553, 569, 570 e n, 571, 626-27, 725, 737, 742, 776, 856, 938.
- Banco di Sicilia, 38n, 104-105, 184n, 197n, 199 e n, 208, 212-13, 300, 302, 313-14, 327n, 352, 366, 396, 404, 478, 579, 659, 789, 848, 856, 866, 911.
- Banco di Torino, 527, 542n, 577n.
- Banco Italo-Egiziano, 397n, 826n, 844.
- Banco San Geminiano, 65, 527, 542n, 774.
- Banco San Geminiano e San Prospero, 577 e n.
- Banco San Giorgio, 365, 396, 527, 557n.
- Banco San Prospero, 65, 515, 518, 527, 774.
- Banco San Siro, 65n, 526, 774.
- Banco Sant'Alessandro, 65n, 526, 774.
- Bank of England, 16, 920, 921n.
- Banque de France, v. Banca di Francia.

- Banque Nationale Française du commerce Extérieur, 636, 638.
 Bansenconto, *v.* Banca Italiana di Sconto.
 Barclays Bank, 788.
 Bis, *v.* Banca Italiana di Sconto.
- Cassa Centrale delle Casse Rurali dell'Istria, 774, 856.
 Cassa Centrale per le Casse Rurali Cattoliche d'Italia, 527, 557n.
 Cassa Depositi e Prestiti, 24, 171n, 471 e n, 764n, 799, 932.
 Cassa di credito e di ammortamento, 503 e n, 525-26.
 Cassa di Risparmio della Tripolitania, 426n.
 Cassa di Risparmio delle Province Lombarde, 426n, 471, 642.
 Cassa di Risparmio di Fiume, 776, 856.
 Cassa di Risparmio di Padova e Rovigo, 743-44.
 Cassa di Risparmio di Reggio Emilia, 776, 856.
 Cassa di Risparmio di Torino, 789.
 Cassa di Risparmio di Venezia, 60, 426n, 555.
 Cassa Operaia, 734.
 Cassa Piccolo Credito Salentino, 526.
 Comit, *v.* Banca Commerciale Italiana.
 Confederazione generale bancaria fascista, 114, 123n, 129 e n, 132n, 137n, 147n, 435-36, 642, 692-98, 702-703, 705, 707-708, 712, 717, 748, 921.
 Consorzio delle Casse di Risparmio Venete, 737.
 Consorzio di credito per le opere Pubbliche (Crediop), 90, 142, 151, 154, 157, 167, 847 e n, 880.
 Consorzio interbancario per la Banca Italiana di Sconto, 228, 230-31, 232 e n, 233-38, 244-49, 250-52, 254 e n, 255n, 256n, 260n, 284, 287, 398-399, 470, 474, 476-77, 482.
 Consorzio per sovvenzioni su valori industriali (Csvi), 10, 24, 27, 31, 34, 142, 171n, 173n, 174, 175 e n, 176 e n, 177n, 197 e n, 198, 199n, 204, 229, 238-39, 244, 253, 284 e n, 285, 287, 291-92, 297, 299-300, 313, 315, 318, 321-24, 326, 329 e n, 331, 332 e n, 333, 336, 340 e n, 341, 343, 346, 349 e n, 350, 352, 364n, 369 e n, 374, 385n, 444 e n, 457-58, 461n, 467, 469-71, 473, 607, 748n, 764 e n, 787, 792, 866-67, 873, 931-932.
- Credimare, *v.* Istituto Italiano di Credito Marittimo.
 Credit, *v.* Credito Italiano.
 Credit-Anstalt, 71, 76, 92, 746n, 756, 763, 940.
 Credito Adriatico, 74, 87, 731, 734-735, 840-41, 843.
 Credito Agrario Bresciano, 776.
 Credito Commerciale, 88.
 Credito Fondiario Sardo, 87, 840-41, 843.
 Credito Italiano, 10, 24 e n, 25, 27 e n, 38n, 40 e n, 42n, 57, 64, 70-73, 75, 81-82, 86-88, 92-93, 109 e n, 110, 114n, 121n, 143, 149, 152, 167, 180, 211n, 212n, 214 e n, 215n, 216 e n, 219-20, 222, 223 e n, 225, 229, 231, 233-34, 236-37, 244, 246-47, 252 e n, 255-57, 258 e n, 260n, 303n, 304, 306, 307n, 316n, 397n, 398, 457 e n, 458 e n, 459 e n, 460 e n, 462n, 492n, 521, 634, 642 e n, 738 e n, 739 e n, 749n, 762n, 777 e n, 778 e n, 779n, 780-781, 784, 786 e n, 787-89, 823, 825-826, 827n, 830, 832n, 838n, 839-840, 842, 844, 851 e n, 853, 855-856, 859, 877-78, 931-32, 935, 939-941.
 Credito Marchigiano, 526.
 Credito Mercantile Italiano, 597-98, 601.
 Credito Meridionale, 505-12, 514-15, 516n, 527, 557n.
 Credito Milanese, 636.
 Credito Napoletano, 506, 509.
 Credito Nazionale, 30, 58-60, 346 e n, 358n, 365, 379n, 503 e n, 511, 524-526, 534, 547-55, 935-37.
 Credito Nazionale Cooperativo di Napoli, 721.
 Credito Padano, 532.
 Credito Pavese, 65n, 527, 774.
 Credito Piemontese, 598 e n, 601.
 Credito Polesano, 515, 527, 557n, 592, 742.
 Credito Pugliese, 506, 510, 512, 514-515, 526.
 Credito Regionale Ligure, 526.
 Credito Romagnolo, 911.

- Credito Toscano, 65, 526, 557n, 577n, 738.
- Credito Valdostano, *v.* Crédit Valdôtain.
- Credito Varesino, 250n.
- Credito Veneto, 515, 527, 557n, 565, 588, 589n, 592.
- Crédit Suisse, 599.
- Crédit Valdôtain, 526, 563.
- District Bank, 16.
- Federal Reserve, 921 e n.
- Federazione Bancaria Italiana, 30, 58 e n, 60-61, 62n, 134n, 426n, 501n, 503n, 505, 507n, 515n, 517 e n, 529-30, 532, 533 e n, 534-38, 540 e n, 543, 548-50, 555-58, 560-64, 566, 569n, 573n, 577n, 738n.
- Federazione delle Cooperative Economiche di Credito, 774.
- Federazione Nazionale dei Consorzi Agrari, 134n.
- Guaranty Trust Company, 263n.
- Istituto Bancario San Paolo, *v.* Istituto della Opere Pie di San Paolo.
- Istituto Carnico di Credito, 776.
- Istituto Centrale di Credito delle Banche Cattoliche, *v.* Istituto Centrale di Credito.
- Istituto Centrale di Credito (Icc), 62 e n, 63 e n, 64, 65n, 97, 529n, 530, 536-37, 539, 542n, 543, 558-59, 560 e n, 561-63, 566, 568 e n, 569n, 573, 577n, 579 e n, 580-83, 585 e n, 586 e n, 587-88, 589 e n, 590, 591 e n, 592, 738, 741, 774, 856, 938-39.
- Istituto delle Opere Pie di San Paolo, 47, 471, 615-16, 626-27, 737, 740.
- Istituto di Credito agrario per la provincia di Ferrara, 503.
- Istituto di Credito alla cooperazione, *v.* Banca Nazionale del Lavoro.
- Istituto di Credito Navale, 142, 151, 154.
- Istituto di credito per le imprese di pubblica utilità (ICIPU), 142, 151, 154, 157, 167-68, 935.
- Istituto Federale delle Casse di Risparmio delle Venezia, 737.
- Istituto Federale di Credito, 426n.
- Istituto Italiano di Credito Marittimo, 73, 88, 569, 570 e n, 626-27, 636 e n, 731n, 776, 784 e n, 830-31, 856 e n, 911 e n.
- Istituto Mobiliare Italiano (IMI), 73, 82-83, 86, 149, 150 e n, 151, 153-155, 157, 160, 166-68, 760n, 764n, 766n, 772, 787 e n, 798, 800-803, 812, 814-15, 817, 822, 940.
- Istituto Nazionale di Credito per la Cooperazione, 659 e n, 661, 663, 672, 676, 678, 937.
- Itabank, 88.
- Italian Discount and Trust Company, 262, 263 e n, 264-65, 266n, 933.
- Italsconto, *v.* Banca Italiana di Sconto.
- Kidder Peabody, 265.
- Marone, 789.
- Mediobanca, 155.
- Monte dei Paschi di Siena, 47, 471, 577n, 615, 617, 626-27, 738n, 789, 911.
- Monte di Pietà di Cagliari, 774.
- Morgan, *v.* Banca Morgan.
- National City Bank, 788.
- Novarabank, *v.* Banca Popolare di Novara.
- Piccolo Credito Andriese, 526.
- Piccolo Credito Bussetano, 526.
- Piccolo Credito di Cuneo, 526, 542n, 557n, 558 e n, 574 e n, 577, 580n.
- Piccolo Credito di Ferrara, *v.* Banca Piccolo Credito di Ferrara.
- Piccolo Credito Novarese, 515, 737 e n, 738, 739 e n, 741, 744-46, 773, 776.
- Piccolo Credito Pesarese, 527.
- Piccolo Credito Savonese, 518, 527.
- Piccolo Credito Valtellinese, 527.
- Reichsbank, 887, 920.
- Sezione speciale autonoma del Consorzio per sovvenzioni su valori industriali, 11, 18, 29 e n, 33-34, 37, 55-57, 171 e n, 174, 175 e n, 176 e n, 177 e n, 178 e n, 179-80, 181n, 182 e n, 183 e n, 184 e n, 185, 186 e n, 187, 270n, 271n, 272n, 286-87, 292n, 296n, 297 e n, 299, 300n, 303n, 311 e n, 313 e n, 317, 321, 327n, 329n, 331-32, 335 e n, 336-

- 337, 339, 340 e n, 341 e n, 342n, 343, 344n, 349n, 366 e n, 367, 368 e n, 369-73, 375-76, 377n, 378, 381, 385 e n, 386n, 388-95, 399-400, 444n, 461n, 467-70, 471 e n, 472, 474, 475 e n, 476-79, 480 e n, 481, 484n, 487n, 494n, 539n, 733n, 736n, 845, 846 e n, 848, 873n, 933-937.
- Società Anonima Istituto Centrale delle Banche Cattoliche, *v.* Istituto Centrale di Credito.
- Società Bancaria Abruzzese, 526, 636.
- Società Bancaria Italiana, 260 e n, 266.
- Società Bancaria Marchigiana, 63 e n, 64n, 515, 526, 557n, 571, 572 e n, 573 e n, 574n, 580n, 732n, 738, 741, 776, 939.
- Società Generale di Credito Mobiliare, 260.
- Società Italiana di Credito, 266.
- Unione Banche Provinciali, 826n.
- 2. Altre imprese o gruppi**
- Acciaierie e ferriere di Novi Ligure, 324.
- Accomandita Galante e Sebatti, 508.
- Adriatica, 839n.
- Aedes, 250n, 861.
- Alfa Romeo, 84, 858.
- Ansaldo, *v.* Gio. Ansaldo e Ansaldo S.A.
- Ansaldo Cogne, 178 e n, 187, 290n, 292 e n, 476-77, 482, 859.
- Ansaldo S.A., 28, 37, 56, 178, 180, 187, 461 e n, 462 e n, 463, 481n, 780n, 859-60, 934.
- Ansaldo San Giorgio, *v.* San Giorgio.
- Aziende agricole di Massafiscaglia, 502.
- Bastogi, *v.* Strade Ferrate Meridionali.
- Benni, gruppo, 841, 843.
- Bonifiche Ferraresi, 737 e n, 738, 740, 856.
- Cantieri Navali Riuniti, 812, 859-60.
- Cantieri Officine Savoia, 289.
- Cementi Isonzo, 839, 842.
- Ceramica Adriatica, 836.
- Cervisia, 324, 493, 495.
- Châtillon, 757n, 812.
- Citra-Compagnia Italiana Transatlantica, 780 e n.
- Clerici A.-Fabbriche di Seterie, 812 e n.
- Cogne, *v.* Ansaldo Cogne.
- Consorzio Ligure Ansaldo, 256n.
- Consorzio Mobiliare Finanziario (Comofin), 21 e n, 79, 148, 150, 753, 754n, 758, 760, 762-67, 771, 785, 799-801, 804-805, 854, 873.
- Cosulich-Società Triestina di Navigazione, 861.
- De Capitani, 495.
- Edison di Elettricità, 84, 254n, 739n, 779n, 864.
- Egolin, 493-95.
- Eridania, 346.
- Feltrinelli, fratelli, 739n.
- Ferrovie dello Stato, 230, 286n.
- Ferrovie e tramvie elettriche di Roma, 486n.
- Fiat, 135n, 779n, 780n.
- Fondiarria, 841.
- General Salpa Limited, 599, 604, 607, 609-10, 613.
- Gerli E. e C., 264-65.
- Giammei Gagliardini e C., 511.
- Gio. Ansaldo & C., 20, 21 e n, 22 e n, 23 e n, 24 e n, 25-26, 27 e n, 28-29, 30 e n, 67, 83, 124n, 144-45, 177n, 178, 187, 197 e n, 198, 199 e n, 200n, 201, 202 e n, 203 e n, 204-207, 208n, 209 e n, 210, 211 e n, 212-13, 216 e n, 217 e n, 218n, 219-220, 221n, 222-25, 226 e n, 227-31, 232 e n, 233-34, 236-37, 238 e n, 239-41, 242n, 243-45, 247 e n, 248, 249 e n, 250, 251 e n, 252, 253 e n, 256 e n, 260n, 261, 281 e n, 282 e n, 283-85, 286 e n, 287 e n, 288, 289 e n, 290 e n, 291-92, 303 e n, 307 e n, 329, 341, 364, 369, 375, 461 e n, 462 e n, 463, 469-70, 473, 476-77, 481-83, 485, 486n, 857n, 931-34, 937.
- Girod, gruppo, 292n.
- Gualino, gruppo, 599 e n.
- Holding Italiana, 612.

- Holfra, 612.
- Ilva, 24n, 26, 222, 223 e n, 224, 281n, 303 e n, 307 e n, 757n, 932.
- Industrie Telefoniche Italiane «Doglio», 324.
- Istituto Commerciale Laniero Italiano, 602.
- Istituto Fondi Rustici, 776, 857.
- Istituto Nazionale Assicurazioni (INA), 142.
- Istituto Romano di Beni Stabili, 511, 532, 861.
- «Itala» Fabbrica Automobili, 324, 326, 486n.
- Italgas, 749 e n, 788-89, 802-803.
- Italia, 84, 857, 861.
- Italian Superpower Corporation, 84, 862 e n.
- Italstrade, già Puricelli, 812n.
- Justa, 866.
- La Centrale, 739n, 779n, 839n.
- Linificio e Canapificio Nazionale, 780n.
- Lisi, gruppo, 552.
- Lloyd Sabauda, 329 e n, 857.
- Maccarese, 749 e n.
- Manifattura Festi-Rasini, 351.
- Marechal, 612.
- Marinelli, gruppo, 42, 545n.
- Merli, fratelli, v. Società Finanziaria Marchigiana.
- Navigazione Generale Italiana, 88, 208, 209n, 570n, 812, 857.
- Nazionale Cogne, 857.
- Oliere dell'Italia centrale, 324.
- OM (Officine Meccaniche Stigler), 780n.
- Ottica Meccanica Italiana, 839, 842.
- Pesenti, gruppo, 841, 843.
- Piaggio & C., 462.
- Pirelli, 739n, 779n.
- Pittaluga, 789, 812 e n.
- Prima Pilatura Triestina di Riso, 839, 842.
- Puricelli Strade e Cave, 757n, 787 e n, 788-89, 812 e n, 873, 877.
- Reale Assicurazione Torino, 789.
- Reggiane Officine Meccaniche Italiane, 812.
- Rilevamenti Aerofotogrammetrici S.A., 839, 842.
- Roma, 826n.
- Roma, Società di Navigazione, 209n.
- Romana di Elettricità, 839n.
- Salpa Italiana, 67, 599 e n, 600, 603-608, 610-11.
- San Giorgio, 230, 245, 256n, 257, 289.
- Sarda (Società elettrica sarda), 812 e n.
- Saturnia, 861-62.
- SAVA, 135n.
- Silurificio (di Napoli), 861.
- Silurificio Italiano, 861.
- Sindacato Coloniale Italiano, 324, 348 e n, 349, 547.
- Sindacato cotoniero italiano, 324.
- Sindacato Italiano Costruzioni Appalti Marittimi, 486n.
- SIP, 757n, 789, 802-803, 812, 858.
- Snia-Viscosa, già «Snia», 40, 66-67, 143, 598 e n, 599, 602, 612.
- Società Agricola Industriale, 605 e n.
- Società Anonima Finanziaria Agricola, 510.
- Società Anonima Gestioni Finanziarie Roma, 502.
- Società Commerciale d'Oriente, 764-765, 800.
- Società Conservazione Legno e Distillerie Catrame, 324.
- Società Costruzioni Appalti Lavori Anonima, 506, 508-10.
- Società di Navigazione Romana, v. Roma-Compagnia di Navigazione.
- Società Egiziana Fosfati, 324.
- Società Elettrofinanziaria, 777 e n, 778 e n, 779-81, 824-25, 827 e n, 828, 852, 854, 866.
- Società Esercizi Siderurgici e Metallurgici, 303n.
- Società Finanziamento Titoli (Softit), 44-45, 762 e n, 842, 873, 877-79, 936.
- Società Finanziaria Commerciale, 347 e n, 349-50, 380n.
- Società Finanziaria Immobiliare, 506-507, 509-11, 513.
- Società Finanziaria Industriale, 347 e n, 348-50, 380n, 381 e n, 767.
- Società Finanziaria Industriale Italia-

- na (Sofindit), 10n, 77-79, 82, 148-150 754n, 756, 757 e n, 758, 759 e n, 760, 764, 765 e n, 766, 771-73, 787n, 799-806, 812, 814-19, 821 e n, 822, 852, 853n, 854, 866, 869n, 940-41.
- Società Finanziaria Italiana (SFI), 738 e n, 777 e n, 779 e n, 780-81, 824-825, 827 e n, 828, 852, 854.
- Società Finanziaria Marchigiana, 833, 836-37, 844.
- Società Finanziaria per l'Industria e il Commercio, 56, 57 e n, 177, 178 e n, 185, 186n, 187, 357n, 370-73, 375-76, 379n, 381n, 385 e n, 392n, 394, 396-97, 468, 472-74, 475 e n, 476-77, 481-82, 485, 493, 538 e n, 552-53, 733n, 935.
- Società Forni Elettrici Alta Temperatura, 836.
- Società Generale Elettrica della Sicilia (ex Sesò), 788, 812 e n.
- Società Idroelettrica dell'Isarco, 735, 839-40, 842.
- Società Imprese e Conduzioni Agricole, 502.
- Società Imprese e Gestioni, 324, 347n, 348 e n, 349, 547.
- Società Industriale Edilizia, 513.
- Società Industriale La Calabria, 836.
- Società Italiana di Navigazione Lucania, 346 e n.
- Società Italiana Potassa, 857.
- Società Meridionale di Elettricità, 812 e n.
- Società Mobiliare Nazionale, 57 e n, 180, 496 e n, 497, 733, 735, 792-793, 825 e n, 830 e n, 831, 833, 837, 838 e n, 840-44, 854, 936.
- Società Nazionale Aosta Acciaierie, 857.
- Società Nazionale di Navigazione, 197 e n, 199, 202 e n, 208n, 210, 230, 245, 256n, 289, 290 e n.
- Società Nazionale Immobiliare Finanziaria (SNIIF), 838, 844.
- Società Nazionale per le Ferrovie Coloniali Italiane, 838, 842.
- Società Parmigiana Prodotti Alimentari, 396, 495.
- Società rinnovamento edilizio, 324.
- Società Roma-Istituto Immobiliare Italiano, 861-62.
- Società Romana Finanziamenti, 839, 842, 844, 854.
- Società Romana Zuccheri, 351.
- Società Transatlantica Italiana, v. Transatlantica Italiana.
- Società Trentina di Elettricità, 839-840, 842.
- Softit v. Società Finanziamento Titoli.
- Stabilimenti Tessili, 812.
- STET, 858.
- Strade Ferrate Meridionali, 78, 167, 169, 749n, 839 e n, 843.
- Terni, 144, 281n, 304 e n, 462 e n, 757n, 788, 802-803, 812, 859.
- Tessuti Stampati, 780n.
- Tirrenia, 780.
- Transatlantica Italiana, 210, 230, 245, 256n, 462.
- Unes (Unione Esercizi Elettrici), 84, 749 e n, 757n, 788, 812 e n, 858.
- Unica (Unione nazionale industria commercio alimentari), 599 e n, 600, 604-605, 608, 612.
- Vitali, gruppo, 841, 843.

3. Organi dello Stato

- Aeronautica, ministero della, 859.
- Agricoltura, ministero della, 774.
- Agricoltura, Industria e Commercio, ministero della, 47 e n, 138.
- Alta corte di giustizia, 11, 185n, 255n, 259n, 270n.
- Camera dei Deputati, 54, 118n, 169, 298 e n, 420, 912, 932.
- Comitato corporativo centrale, 914n.
- Comitato dei ministri, 156, 158, 161.
- Comitato interministeriale per il credito e il risparmio, 156n, 162, 927 e n.
- Comitato interministeriale per la programmazione economica (CIPE), 156n.
- Commissione parlamentare d'inchiesta sulle spese di guerra, 287.
- Consiglio dei ministri, 52, 53n, 119, 200n, 218n, 221n, 295, 343, 398, 430n, 436 e n, 437, 440n, 443 e n, 444, 546n, 555, 565, 576, 908, 933.
- Corporazione della Previdenza e del Credito, 95, 157, 913, 914 e n, 915n, 941-42.

- Corporazioni, ministero delle, 430n, 860, 914n.
- Corte Costituzionale, 909n.
- Corte dei conti, 184 e n, 426n, 481, 487n, 739, 773, 776, 935.
- Costituente, ministero per la, 790n.
- Economia nazionale, ministero della, 138, 423, 429, 438, 445, 632, 634, 653-55, 660-61, 663, 666, 672, 676, 678, 686-88, 689n, 699, 885, 902n, 923n, 934, 936.
- Finanze, ministero delle, 65n, 66, 68, 122, 125, 127n, 141, 160n, 169, 183, 292n, 335, 410, 412, 423-25, 438, 445-46, 449, 541-42, 544n, 554, 565, 585n, 590, 615, 632-33, 637-38, 641, 651, 657, 659, 661-662, 666, 676, 687, 692 e n, 712, 721, 739, 743, 792-93, 829, 845, 847n, 858, 871, 877, 885, 890-92, 894, 902n, 903, 906-907, 908n, 910, 923n, 934, 941.
- Giustizia, ministero della, 721, 909.
- Industria, ministero della, 138, 421.
- Industria e Commercio, ministero dell', 171n, 855n, 858n.
- Interno, ministero dell', 774.
- Ispettorato per la difesa del risparmio e per l'esercizio del credito, 156, 158-59, 161, 162 e n, 926 e n, 927-928.
- Istituto dei Cambi, *v.* Istituto nazionale per i cambi con l'estero (INCE).
- Istituto nazionale per i cambi con l'estero (INCE), 10, 18, 48, 65n, 201, 255n, 262, 263 e n, 264 e n, 265-66, 569, 570 e n, 571, 579, 590n, 591-593, 737, 742, 839, 843, 933, 941-942.
- Parlamento, 227, 251, 323, 403n, 439, 452, 935-36.
- Ragioneria Generale dello Stato, 886.
- Senato del Regno, 11, 50, 54n, 115, 125n, 185n, 255n, 259n, 939.
- Sovrintendenza allo scambio delle valute, 941.
- Sovrintendenza per la tutela del risparmio e per l'esercizio del credito, *v.* Ispettorato per la tutela del risparmio e per l'esercizio del credito.
- Tesoro, ministero del, 33, 35 e n, 36, 43, 47n, 51, 62, 65n, 67-68, 80, 99-100, 110-11, 116, 169, 179-80, 182 e n, 183n, 184, 242n, 263n, 265, 330n, 342 e n, 364n, 413n, 414, 418, 426n, 431 e n, 449, 477-78, 480, 487, 518 e n, 551, 556, 564-565, 571, 578-79, 592, 633, 660, 667-68, 670, 692, 712, 736n, 738, 745, 774-76, 785 e n, 792, 799, 802, 808-10, 813-17, 819-20, 845-47, 848 e n, 856n, 858, 871-74, 877-81, 885, 890, 908n, 909-11, 934, 938, 940.
- Tribunale speciale per la difesa dello Stato, 937.
4. Altre istituzioni
- Associazione fra le società italiane per azioni (Assonime), 40n, 114, 128-129, 431 e n.
- Comitato per la Mobilitazione Civile, 860.
- Comitato per la siderurgia bellica speciale, 859-60.
- Confederazione fascista dei lavoratori, 915.
- Consigli provinciali dell'Economia Corporativa, 925.
- IFI, *v.* IRI.
- Istituto centrale di statistica (ISTAT), 156n.
- Istituto di Liquidazioni, 11, 18, 55, 57, 58 e n, 64 e n, 65n, 68, 71, 73, 75, 79, 83, 89 e n, 91n, 186-87, 358n, 392n, 444n, 475n, 480-81, 484n, 485, 486n, 492n, 494n, 495 e n, 496n, 538 e n, 539 e n, 579, 587-588, 591-92, 593n, 614, 616n, 617-620, 621 e n, 622, 624 e n, 625-26, 733n, 735, 736 e n, 738-39, 740n, 744-45, 759-60, 770, 771 e n, 772 e n, 773-76, 790, 793, 800-801, 811, 820, 821n, 845-46, 847n, 848 e n, 849, 855n, 873 e n, 937, 939-940.
- Istituto nazionale fascista per la previdenza sociale (INFPSS), 852 e n.

Istituto per la ricostruzione industriale (Iri), 6 e n, 19, 38n, 44 e n, 71n, 72 e n, 73n, 78, 82, 83 e n, 84, 85 e n, 86, 87 e n, 88 e n, 89 e n, 90 e n, 91 e n, 92 e n, 95, 151-53, 158, 160, 161 e n, 166-69, 171, 187, 518n, 570n, 812n, 830, 832 e n, 834, 836, 838, 839n, 840, 842-43, 845-46, 847 e n, 849 e n, 850-51, 853 e n, 854, 855 e n, 856n, 858-64, 865 e n, 866-71, 872 e n, 873-78, 879 e n, 880-82, 911n, 918n, 929, 941-42.
—Sezione finanziamenti, 858, 866, 868.
—Sezione smobilizzi, 847n, 850.

Opera Nazionale Pro Combattenti (ONC), 142, 167, 169, 741.

Società delle Nazioni, 942.
Stefani, agenzia, 87, 251, 363, 638, 737n, 767-68.

5. Periodici

«Avanti» (I'), 204n.
«Banche e paese», 633n, 635, 637.
«Corriere della Sera» (II), 259n, 459n, 853n.
«Corriere mercantile» (II), 221n.
«Finanza Italiana» (La), 215n.
«Fronte interno» (II), 221n.
«Giornale degli economisti e rivista statistica», 153 e n.

«Impero» (L'), 460n.
«Messaggero» (II), 63n, 221n, 462n.
«Mezzogiorno» (II), 221n.
«Popolo di Roma» (II), 63n.
«Popolo d'Italia» (II), 325n, 531n.
«Praga Presse», 169n.
«Riforma Sociale» (La), 107n.
«Rivista bancaria», 258n, 420, 921n.
«Secolo XIX» (II), 222n.
«Sole» (II), 225n, 777n.
«Tribuna» (La), 41 e n, 63n, 460n.
«Vita italiana» (La), 226n.

6. Archivi

Archivio centrale dello Stato, 11.
Archivio dell'Ufficio italiano dei cambi, 10.
Archivio storico della Banca di Roma, 10, 308n.
Archivio storico della Banca Commerciale Italiana, 5n, 10, 757n.
Archivio storico della Banca d'Italia, VIII, 10-11, 51n, 192.
Archivio storico della Banca Popolare di Novara, 737n.
Archivio storico del Credito Italiano, 10.
Archivio storico dell'Iri, 11.
Archivio storico del Senato, 11.

COLLANA STORICA DELLA BANCA D'ITALIA-DOCUMENTI

**LA POLITICA MONETARIA
TRA LE DUE GUERRE**
1919-1935

a cura di F. Cotula e L. Spaventa



EDITORI LATERZA

INDICE DEGLI ENTI E ISTITUZIONI *

1. Banche e organismi bancari

- Associazione Bancaria Italiana (Abi), 57n, 76, 199, 338n, 438n.
 Associazione tecnica bancaria italiana, 724n, 741, 752-53, 765, 773.
- Banca Agricola Commerciale del Mezzogiorno, 766.
 Banca Agricola Italiana, 167, 725n, 736n, 742-43, 770, 771n.
 Banca Austro-ungarica, 279.
 Banca Biellese, 630 e n.
 Banca Commerciale Italiana (Comit), 14n, 64 e n, 71n, 76n, 82, 124, 151n, 153n, 162n, 176 e n, 177 e n, 180, 182 e n, 186n, 253, 371n, 391, 399n, 431n, 438n, 444, 494-95, 529 e n, 617n, 657n, 658, 726 e n, 737, 739, 758 e n, 759, 781, 852, 872, 890.
 Banca d'Inghilterra, 25n, 36n, 39 e n, 45 e n, 87n, 130, 351, 465, 468, 471, 502n, 652, 662, 668-69, 798.
 Banca dei Regolamenti Internazionali (BRI), 719n, 758.
 Banca del Sud, 736n, 743.
 Banca di Francia, 25n, 36, 59, 87n, 110, 161, 191, 468, 471-72, 511, 529, 744, 772, 875.
 Banca Garibaldi, 630 e n.
 Banca Italiana di Sconto (Bis), 14n, 29, 60n, 64, 76n, 79, 81-2, 83 e n, 84 e n, 85, 90, 253-54, 342n, 354n, 369 e n, 370n, 372, 373n, 374, 376, 381 e n, 386, 387n, 401n, 404, 417, 418, 446, 617n, 630, 852, 872, 885.
 Banca Morgan, 127-28, 162n, 432, 433n, 462n, 464-65, 467, 470, 539, 552n, 632n, 668, 714n, 886-87.
 Banca Nazionale del Belgio, 469, 472.
 Banca Nazionale del Regno di Jugoslavia, 751.
 Banca Nazionale dell'Agricoltura, 781.
 Banca Nazionale di Credito, 438n, 617n, 621n.
 Banca Nazionale di Sconto, 376.
 Banca Nazionale nel Regno d'Italia, 739.
 (Banca) Nazionale Svizzera, 87n.
 Banca Nazionale Toscana, 739.
 Banca Popolare di Ferrara, 574.
 Banca Toscana di Credito, 740n.
 Banco di Napoli, 207n, 208 e n, 209 e n, 210, 230, 342n, 346, 362, 373, 403n, 404n, 423n, 440, 464, 493, 511-12, 517, 547, 549, 642, 663, 697, 698n, 726n, 738, 745, 763, 766, 781, 791, 837, 878-79, 887.
 Banco di Roma, 14n, 60n, 64, 76n, 78, 85, 88, 90, 162n, 333, 342n, 346, 371n, 401n, 402 e n, 403n, 404, 417-18, 438n, 443, 446, 494, 617n, 630, 852, 872, 885.
 Banco di Sicilia, 75n, 207n, 208 e n, 209 e n, 210, 342n, 369, 371, 403n, 404n, 464, 517, 547, 549, 642, 663, 697, 698n, 726n, 791, 837, 878-79, 887.
 Banco Mercantile, 743n.
 Bank of England, *vedi* Banca d'Inghilterra.
 Banque de France, *vedi* Banca di Francia.

* Per i riferimenti alla Banca d'Italia cfr. l'indice analitico.

- Banque Nationale de Belgique, *vedi* Banca Nazionale del Belgio.
- Baring, 668.
- Casa Morgan, *vedi* Banca Morgan.
- Cassa DD.PP., *vedi* Cassa Depositi e Prestiti.
- Cassa Depositi e Prestiti, 42, 45, 51, 72, 74n, 76, 78, 178, 181, 198, 202, 228, 262, 277n, 282, 333 e n, 334 e n, 335 e n, 362 e n, 449 e n, 797.
- Cassa di Risparmio delle Provincie Lombarde, 347-48.
- Cassa veneta dei prestiti, 53, 229, 265n, 277 e n, 278-79, 280 e n.
- Comit, *vedi* Banca Commerciale Italiana.
- Comofin, 726 e n, 739.
- Confederazione bancaria fascista, 730.
- Consorzio di intervento in favore della Bis, 371 e n, 446, 464-65, 885.
- Consorzio di credito per le opere pubbliche (Crediop), 74n, 77, 78n, 679, 683, 690, 702.
- Consorzio per sovvenzioni su valori industriali (Csvi), 76 e n, 77 e n, 78, 83 e n, 226, 232, 315, 338 e n, 339 e n, 340, 352 e n, 354, 362 e n, 376-377, 403n, 415n, 511, 837, *vedi anche* Sezione ordinaria del Csvi; Sezione speciale autonoma del Csvi.
- Credit, *vedi* Credito Italiano.
- Credit-Anstalt, 168, 726n.
- Credito Italiano (Credito), 14n, 39n, 64, 76n, 82, 153n, 162n, 176 e n, 177n, 186n, 253, 371n, 392, 438n, 444, 494, 576, 617n, 657n, 658, 739, 781, 852, 872, 889.
- Dillon Read, 620.
- Disconto, *vedi* Banca Italiana di Sconto.
- Fed, *vedi* Federal Reserve Bank.
- Federal Reserve Bank, 31n, 34n, 17, 31n, 59, 160-61, 468-69, 471-72, 503, 652, 662, 668, 720 e n, 721n, 841, 876.
- Federal Reserve Board, *vedi* Federal Reserve Bank.
- Federal Reserve System, *vedi* Federal Reserve Bank.
- Federal Reserve, *vedi* Federal Reserve Bank.
- Hambro, 668.
- Istituto di credito delle casse di risparmio italiane, 213n.
- Istituto di credito per le opere di pubblica utilità (Icipu), 74n, 77, 512-513.
- Istituto di Liquidazioni, 77n, 165, 177-78, 198, 226-27, 232, 652, 664, 673, 679, 685, 691 e n, 696, 697 e n, 698, 711, 725 e n, 727, 737, 739, 742, 795, 888, 889, 812, 814-16, 819, 821, 823, 849, 872-73.
- Istituto federale di credito per il risorgimento delle Venezia, 229.
- Istituto Mobiliare Italiano (Imi), 181 e n, 182 e n, 186, 776, 890.
- Istituto nazionale di credito per la cooperazione, 209n, 277.
- J.P. Morgan & C., *vedi* Banca Morgan.
- National City Bank of New York, 432.
- Reichsbank, 504n, 737.
- Riserva Federale degli Stati Uniti (Consiglio della), *vedi* Federal Reserve Bank.
- Rothschild, 668.
- Sezione ordinaria del Csvi, 410, 417-418, 493, 546-47, 822.
- Sezione speciale autonoma del Csvi, 58, 87, 89, 90 e n, 114, 115 e n, 116, 121-22, 143, 208-209, 227, 378n, 381n, 401 e n, 402n, 403n, 404 e n, 405-408, 410, 413, 414 e n, 416-420, 431, 436n, 443-47, 449-50, 496-97, 540, 546, 674n, 697n, 812, 814-16, 819, 821-23, 849, 872-74.
- Società finanziaria italiana (Sfi), 186n.
2. Società
- Ansaldo, gruppo, 14n, 60n, 64, 76n, 79 e n, 81-2, 83 e n, 90, 354 e n, 355, 404, 418, 885.
- Beni Stabili, 494.
- Calzificio Ambrosi, 312.
- Cerpelli, 778.
- Cogne, 778.

Indice degli enti e istituzioni

- Edison, 494.
- Fiat, 494.
- Fregene, *vedi* Società Anonima Marina e Pineta di Fregene.
- Gualino, gruppo, 736n.
- Ilva, 14n, 355.
- Italia, 778.
- Magazzini Generali di Civitavecchia, 743n.
- Marina Domus, 744n.
- Marinelli (gruppo), 743 e n, 744n.
- Meridionali, *vedi* Società italiana per le strade ferrate meridionali.
- Montecatini, 494.
- Navigazione Generale italiana, 355, 494.
- Puricelli, 778.
- Salpa, 743.
- Sip, 778.
- Snia, 494.
- Società Anonima Marina e Pineta di Fregene, 736, 743, 744 e n.
- Società concessionaria di ferrovie pubbliche, 277n.
- Società finanziamento titoli, 547, 781.
- Società finanziaria per l'industria e il commercio (SFIC), 404, 443.
- Società italiana per le strade ferrate meridionali, 202-203, 494, 578.
- Sofindit, 182 e n, 186n, 725n, 726 e n, 737, 739, 781.
- Softit, *vedi* Società finanziamento titoli.
- Terni, 494, 778.
- Unes, 778.
- Villa al mare, 744n.
3. *Organi dello Stato*
- Agricoltura e Foreste (ministero dell'), 753 e n, 894n.
- Agricoltura, Industria e Commercio (ministero dell'), 894n.
- Aviazione (ministero dell'), 540.
- Camera dei deputati, 49n, 53, 55, 121n, 150, 155, 267, 296, 428-29, 506n, 512, 516, 525n, 620n, 708 e n.
- Cassa per l'ammortamento del debito pubblico interno dello Stato, 202, 619n, 621, 641 e n, 655.
- Consiglio dei ministri, 7, 125, 132-33, 154, 237, 256 e n, 291, 319, 506, 527n, 528, 531, 537, 539, 551, 579n, 609n, 621e n, 666-67, 669, 694n, 752n, 754, 779n.
- Corporazioni (ministero delle), 787.
- Costituente (ministero per la), 67n, 200n, 617n, 877.
- Direzione Generale delle Dogane, 784.
- Economia Nazionale (ministero dell'), 894n.
- Finanze (ministero delle), 108, 155, 175 e n, 195n, 201n, 208, 237-38, 436, 442, 476, 562, 579n, 598, 646n, 677, 687n, 692, 712, 731, 735, 739 e n, 746, 753, 764-65, 768n, 794, 804n, 808, 876, 894n.
- Guerra (ministero della), 259.
- Industria, Commercio e Lavoro (ministero per l'), 350n.
- Interno (ministero dell'), 256, 259, 489, 666n, 772n.
- Ispettorato per la difesa del risparmio e per l'esercizio del credito, 891.
- Lavoro (ministero del), 350n.
- Lavoro e Previdenza sociale (ministero del), 894n.
- Marina (ministero della), 540.
- Parlamento, 54, 70n, 71, 266-67, 305-306, 330-31, 883, 885-86.
- Questura di Milano, 657.
- Ragioneria generale dello Stato, 23n, 86n, 775n.
- Regia Prefettura di Verona, 391.
- Regio Tesoro, *vedi* Tesoro (ministero del).

- Senato (del Regno), 154, 447, 516-17, 540, 575, 579-80, 593.
- Scambi e valute (ministero per gli), 894.
- Sottosegretariato per gli scambi e le valute, 800, 891, 894n.
- Sottosegretariato per l'applicazione delle leggi sulla bonifica integrale, 894n.
- Sovrintendenza allo scambio delle valute, 787n, 790 e n, 791, 891.
- Tesoro (ministero del), 7-8, 9n, 13, 23n, 25 e n, 26, 27 e n, 34n, 35-7, 42, 46, 48n, 50-1, 52 e n, 53n, 54-8, 61 e n, 70, 78-9, 83, 225-30, 231 e n, 237-38, 253-55, 257 e n, 258 e n, 259-60, 264, 268 e n, 271-72, 274 e n, 275-76, 277 e n, 278-82, 283 e n, 284-86, 287n, 292, 294, 298, 300 e n, 301 e n, 306, 309, 310, 316-18, 321n, 344, 346, 352, 363, 373, 380n, 812, 814-16, 869-72, 875, 883, 887, 889, 892, 894n.
4. *Altre istituzioni*
- Assemblea nazionale delle corporazioni, 801n.
- Associazione Cotoniera, 595-96.
- Associazione fra le Società italiane per azioni, 879.
- Belgian Treasury, *vedi* Tesoro (ministero belga del).
- Borsa di Genova, 305n, 455n.
- Borsa di Milano, 455n, 458.
- Borsa di Napoli, 455n.
- Borsa di New York, 458, 889.
- Borsa di Parigi, 454.
- Borsa di Roma, 288, 309n, 453, 455n.
- Borsa di Torino, 455n.
- Borsa di Trieste, 455n.
- British Treasury, *vedi* Tesoro (ministero inglese del).
- Caisse Commune, 455.
- Camera agrumaria, 209n.
- Camera di Commercio di Milano, 305, 455.
- Camera di Commercio di Torino, 305n, 455.
- Cassa di ammortamento (francese), 583.
- Chambre Syndicale, 455.
- Comitato consultivo permanente per lo studio delle questioni relative ai cambi con l'estero, 505 e n.
- Comitato per gli indici del movimento economico italiano, 856, 876-77.
- Commissione di riforma amministrativa delle Ferrovie, 541.
- Commissione per le riparazioni turche, 539.
- Comune di Milano, 648, 679, 683, 690.
- Comune di Roma, 648.
- Confederazione degli Agricoltori, 808.
- Confederazione degli Industriali, *vedi* Confindustria.
- Confederazione dei Commercianti, 808.
- Confederazione dei prestatori d'opera, 809.
- Confederazione nazionale fascista del credito e delle assicurazioni, 170, 724n.
- Conferenza di Losanna, 760 e n.
- Conferenza di Pace, 53-4.
- Conferenza interalleata di Parigi, 525.
- Conferenza mondiale monetaria e economica di Londra, 188, 190-91.
- Conferenza sulla riduzione degli armamenti navali, 715 e n.
- Confindustria, 591n, 808.
- Consiglio Nazionale delle Corporazioni, 723.
- Consorzio per anticipazioni su valori mobiliari, 511.
- Consorzio per il collocamento del VI prestito nazionale, 61n, 262, 300 e n.
- Consorzio per il prestito ungherese, 394 e n.
- Consorzio solfifero, 209n.
- Corporazione degli Agenti di Cambio, 455.
- Corporazione del Credito e della Assicurazione, 723-24.
- Cunliffe Committee on Currency and Foreign Exchanges after the War, 32n.
- Federazione industriale di Milano, 591n.
- Federazione nazionale degli agenti di cambio, 440, 456.

- Finanze (ministero francese delle), 283n, 468, 471, 520.
 French Minister of Finance, *vedi* Finanze (ministero francese delle).
 French Treasury, *vedi* Tesoro (ministero francese del).
- Governatorato di Roma, 679, 683, 690.
- ISTAT, 11n, 838, 845, 856, 871n, 875, 879, 881-82.
- Istituto nazionale per i cambi con l'estero (INCE), 55 e n, 85, 111, 127, 138n, 172, 194-95, 221, 226, 268n, 286, 432, 464-65, 495-97, 502 e n, 519, 601, 618, 622, 627, 629 e n, 634, 636, 645, 646 e n, 648-50, 652, 667-68, 671, 675n, 679, 683, 690, 713, 733-34, 746-48, 769-70, 780, 791, 796 e n, 800, 812, 814-15, 817, 839, 852, 869, 871 e n, 872, 883, 888, 891.
- Istituto per la Ricostruzione Industriale (IRI), 175, 186 e n, 187 e n, 725n, 778, 781, 890, 892, *vedi anche* Sezione Smobilizzi Industriali dell'IRI.
- Italian Treasury, *vedi* Tesoro (ministero del).
- Legge delle Nazioni, 394n.
- Senato della Repubblica Argentina, 271.
- Servizio operazioni finanziarie e cambi con l'estero della Banca d'Italia, 780n.
- Sezione Smobilizzi Industriali dell'IRI, 165, 795-96, 812, 814, 816, 819, 821, 823, 849, 873.
- Sindacato della Borsa di Roma, 288.
- Sindacato di difesa del prestito Morgan, 508.
- Società delle Nazioni, 11n, 189n, 525n, 882.
- Stefani, agenzia, 13n, 456, 543 e n, 723n.
- Tesoro (ministero belga del), 469, 472.
- Tesoro (ministero francese del), 468, 471-72.
- Tesoro (ministero inglese del), 268n, 270, 272, 285, 465, 468, 471.
- Tesoro (ministero statunitense del), 10, 14n, 55, 272, 285, 468-69, 471-473.
- Unione Monetaria Latina, 221, 512.
- United States Treasury, *vedi* Tesoro (ministero statunitense del).
- Università Bocconi, *vedi* Università Commerciale Luigi Bocconi.
- Università Commerciale Luigi Bocconi, 12n, 294, 878.
- Volta, agenzia, 489.
- War Finance Corporation, 270.
- Zecca, 513.
5. *Periodici*
- «Cambio italiano» (II), 645n.
- «Corriere della Sera» (II), 532, 708n.
- «Gazzetta Ufficiale» (La), 552, 877.
- «Giornale d'Italia» (II), 645.
- «Lavoro» (II), 280n.
- «Liberté», 658.
- «Popolo d'Italia» (II), 150, 618n, 620-21 e n, 636n.
- «Resto del Carlino» (II), 607n.
- «Riforma Sociale» (La), 717n.
- «Sole» (II), 351, 607n.
- «Times» (The), 550-51.
6. *Archivi*
- ACS (Archivio Centrale dello Stato), 13n, 33n, 57n, 65n, 66n, 70n, 77n, 130n, 133n, 136n, 139n, 149n, 151n, 153n, 154n, 237 e n, 238, 268n, 319n, 579n, 580n, 591n, 724n.
- Archivio Thaon di Revel, 237.
- ASBI (Archivio storico della Banca d'Italia), 44n, 57n, 51n, 53n, 55n, 59n, 60n, 62n, 65n, 68n, 69n, 71n, 73n, 74n, 75n, 76n, 80n, 81n, 82n, 87n, 120n, 122n, 123n, 125n, 126n,

127n, 128n, 130n, 131n, 133n,
135n, 137n, 149n, 155n, 159n,
175n, 184n, 226n, 237 e n, 238,
252, 257n, 303n, 318n, 321n, 322n,
327n, 333n, 334n, 335n, 399n,

341n, 342n, 433n, 519, 563n, 578n,
677n, 720n, 734n, 743n, 744n.

Fondazione Luigi Einaudi (F.L.E), 56n,
57n, 237.

COLLANA STORICA DELLA BANCA D'ITALIA - DOCUMENTI

**LA BANCA D'ITALIA
TRA L'AUTARCHIA E LA GUERRA
1936 - 1945**

a cura di Alberto Caracciolo



EDITORI LATERZA

INDICE DEGLI ENTI E ISTITUZIONI

1. Banche e organismi bancari

- Banca Commerciale di Basilea, 288n.
 Banca Commerciale Italiana, 48-9, 54n, 85, 154-55, 249, 314, 316, 318, 334-35, 338, 411, 429, 467, 564.
 Banca dei Regolamenti Internazionali (Bri), 20n, 80, 91, 228, 355, 375, 399-400, 419, 444, 467, 473, 569.
 Banca dell'Agricoltura, *vedi* Banca Nazionale dell'Agricoltura.
 Banca del Lavoro, 417-18, 467.
 Banca delle Marche e degli Abruzzi, 160.
 Banca Francese-Italiana per l'America del Sud, 154 e n, 155.
 Banca Italiana di Sconto, 379.
 Banca J.P. Morgan, 9n, 474.
 Banca Nazionale, 155, 200.
 Banca Nazionale dell'Agricoltura, 335, 417-18.
 Banca Nazionale del Lavoro, 4n, 160, 334-35, 351.
 Banca Nazionale nel Regno d'Italia, *vedi* Banca Nazionale.
 Banca Nazionale Svizzera, 288n, 419, 429, 467, 473.
 Banco di Napoli, 154-55, 200-201, 204n, 334, 349, 351, 356.
 Banco di Roma, 11n, 15n, 20n, 334-35, 338, 417-18, 489.
 Banco di Sicilia, 334, 349, 437.
 Banco di S. Spirito, 489.
 Bitalcambi, 169n.
- Cassa d'ammortamento del debito pubblico, 228.
 Cassa Depositi e Prestiti, 159, 166, 380.
 Cassa di Risparmio di Roma, 489.
 Casse Rurali ed Artigiane, 365, 367.
- Comit, *vedi* Banca Commerciale Italiana.
 Consorzio di credito per le opere pubbliche (CREDIOP), 25n, 68, 70, 77-8, 228, 247, 250, 324, 364, 372, 388-389, 468.
 Credit, *vedi* Credito Italiano.
 Credito Agrario, 204n, 367.
 Credito Fondiario, 367.
 Credito Italiano, 154-55, 334-35, 338, 409-10.
- Deutsche Reichsbank, 28, 32, 77, 87, 91, 168, 223-26, 402, 405, 416n, 424, 428, 443-45, 461, 467, 566.
 Deutsche Verrechnungskasse, 168.
- Ente finanziamenti industriali (Efi), 246, 248-50.
- Federal Reserve System, 528n.
 Fondo monetario internazionale (Fmi), 540, 545.
- Ispettorato del Credito, *vedi* Ispettorato per la difesa del risparmio e per l'esercizio del credito.
 Ispettorato per il Credito, *vedi* Ispettorato per la difesa del risparmio e per l'esercizio del credito.
 Ispettorato per il Credito e il Risparmio, *vedi* Ispettorato per la difesa del risparmio e per l'esercizio del credito.
 Ispettorato per l'esercizio del credito e la tutela del risparmio, *vedi* Ispettorato per la difesa del risparmio e per l'esercizio del credito.
 Ispettorato per la difesa del risparmio e per l'esercizio del credito, 8, 16, 23, 24 e n, 27, 37 e n, 47-8, 50, 61-63, 64 e n, 65, 66 e n, 67-8, 78, 82,

- 88, 90, 121 e n, 179-80, 183-84, 190, 191n, 193, 195, 199-202, 220, 228, 268, 274, 279-80, 336-39 340 e n, 341-45, 346 e n, 347-53, 354 e n, 355-61, 364-66, 367 e n, 368-71, 376, 407, 412, 413 e n, 415, 422, 445, 467, 475, 563-65, 568, 570-571.
- Istituto bancario S. Paolo di Torino, 335, 355, 372.
- Istituto delle opere pie di San Paolo, *vedi* Istituto bancario S. Paolo di Torino.
- Istituto di credito per le imprese di pubblica utilità (ICPU), 25n, 68, 70, 77-8, 228, 250, 372, 388-89, 394, 468.
- Istituto di Gestione e Finanziamento (I.Ge.Fi.), 392-95.
- Istituto mobiliare italiano (IMI), 24 e n, 37, 41, 68 e n, 69, 71, 74, 77-8, 195 e n, 197-98, 207, 209-11, 228, 248-50, 280, 324, 347, 372-73, 382, 384, 388-95, 468-69, 565, 571.
- Istituto per il credito navale, 25n, 250, 383.
- Istituto per la ricostruzione industriale (IRI), 9, 23n, 37, 41, 73-4, 108, 111n, 135, 138-39, 157n, 159, 161, 165-66, 211, 233, 280, 381, 392, 470.
- Istituto Regionale di Credito agrario, 343.
- Monte dei Paschi di Siena, 335, 349, 372, 489.
- Novarabank, 335.
- Società finanziamento titoli (S.O.F. T.I.T.), 160, 165.
- 2. Società e imprese non bancarie*
- Aeronautica Caproni (Predappio), 385.
- AGIP, 9.
- Ansaldo, 71.
- Azienda minerali metallici italiani (A.M.M.I.), 316.
- Bombrini Parodi Delfino, 248.
- Breda, 71, 248.
- CAB, 72, 384n.
- Cantieri del Tirreno, 248.
- Cantieri navali riuniti, 248.
- Caproni, 71-2, 73 e n.
- Caproni Aeronautica Bergamasca, 73, 385.
- Cartiera di Pescia, 422.
- Cemsa, 73.
- «Cinematografia nazionale», 70.
- Costruzioni Elettromeccaniche S.A., 385.
- Dinamite Nobel, 248.
- Fabbrica Nazionale d'Armi, 385.
- Ferrovie dello Stato, 321.
- Fiat, 71, 211, 248, 321.
- Finmare, 187.
- Finsider, 187.
- Franco Tosi, 71.
- Generale di esplosivi e munizioni, 248.
- IFI, 71.
- ILVA, 71.
- Isotta Fraschini, 71, 72 e n, 73, 384 e n, 385-86.
- Italiana Pirelli, 248.
- Marelli Ercole, 71.
- Metallurgica Bresciana, 248.
- Metallurgica italiana, 248.
- Montecatini, 211.
- Monteponi, 71.
- Officine Reggiane, 71-3, 384 e n, 385-386, 566.
- Piaggio, 71.
- San Giorgio, 71.
- «Società Aeroplani Caproni», 73n, 385.
- «Società Anonima Aeroplani Caproni Taliedo», 384 e n, 387, 566-67.
- Società Anonima Industrie Lamiere Speciali, 330.
- Società Anonima Raminosa, 330.
- Società Edison, 330.
- Società Idroelettrica Medio Adige, 330.
- Sofindit, 249.
- Terni, 71.

3. *Organi dello Stato*

Aeronautica (ministero dell'), 384n.
 Affari Esteri (ministero degli), 28, 236, 453.
 Africa Italiana (ministero dell'), 12n.
 Agricoltura e Foreste (ministero dell'), 61, 253n, 336, 365, 368.
 Alta Corte di giustizia, 88n, 93, 95n, 461, 572.
 Assemblea costituente, 98n, 479, 483.
 Beni culturali e ambientali (ministero per i), 74, 78n.
 Camera dei deputati, 25, 210, 313.
 Comitato dei ministri, 211, 248-49, 338, 340-41, 343, 346-47, 349, 360 e n, 361, 368-69, 418.
 Comitato dei ministri per la difesa, 25n.
 Comitato dei ministri per la difesa del risparmio e per l'esercizio del credito, 84, 197, 354, 370-71, 462, 471.
 Comitato interministeriale di coordinamento degli approvvigionamenti e dei prezzi, 228.
 Comitato interministeriale per l'autarchia, 211, 228.
 Comitato interministeriale per il credito e il risparmio (CICR), 62-3, 65, 360-61, 422.
 Commissione di finanza del Senato, 247.
 Commissione economica per la Costituente, 36, 100, 121n, 122n.
 Commissione generale del Bilancio, 253n.
 Commissione suprema per l'autarchia, 21, 24, 29, 32, 188, 210, 347.
 Consiglio dei ministri, 13, 95n, 172, 176-78, 370, 471, 542, 547, 564.
 Consiglio di Stato, 160.
 Consiglio supremo per l'autarchia, 29.
 Corporazioni (ministero delle), 63, 210, 280, 347-48.
 Costituente (ministero per la), 106n, 112n, 121n, 132n.
 Cultura Popolare (ministero della), 330.
 Educazione Nazionale (ministero dell'), 51, 232, 236.
 Esteri (ministero degli), 51, 213.

Finanze (ministero delle), 10n, 26, 43, 45, 51-2, 59, 60n, 61, 75, 80, 236, 253n, 259, 283, 291, 293, 303, 323, 327n, 336, 341, 348, 360, 363, 366-368, 403 e n, 404-405, 409, 411, 426-27, 434, 446, 453-54, 462, 471-472, 547n.

Industria e Commercio (ministero dell'), 547n.

Interno (ministero dell'), 320.

Lavoro e della Previdenza Sociale (ministero del), 547n.

MINCE, 36n, 57n, 70n, 98n.

Presidenza del Consiglio dei ministri, 28n, 177, 464, 472, 564.

Produzione bellica (ministero della), 410.

Ragioneria Generale dello Stato, 112, 409.

Scambi e Valute (ministero degli), 7-8, 24, 30, 87, 400, 403.

Senato, 25, 27 e n, 212-13, 221, 313, 566.

Tesoro (ministero del), 3, 13, 23, 55, 59, 60n, 62n, 66-9, 80, 82, 86, 97, 105 e n, 106n, 107, 110n, 111 e n, 117, 118 e n, 119, 130 e n, 133, 134 e n, 137-40, 157 e n, 158-67, 169n, 187, 194, 200, 206, 215n, 222, 247, 252, 257, 261, 323 e n, 324-26, 327 e n, 328-30, 376, 388n, 403-404, 407, 426, 445, 507-508, 514, 537, 539, 542, 546, 568.

4. *Altre istituzioni*

Accademia dei Lincei, 21n.

Accademia d'Italia, 54, 71, 201.

Agenzia finanziaria alleata (A.F.A.), 495.

Agenzia Stefani, 408.

Agenzia Zambelli, 316.

Allied Control Commission (A.C.C.), *vedi* Commissione alleata (di controllo).

Allied Military Government (AMG),

- 95n, 100, 457, 477, 490 e n, 491, 493, 496-97.
- Associazione fra le società italiane per azioni (ASSONIME), 52, 209, 236, 527, 572.
- Camera dei fasci e delle corporazioni, 25, 253n.
- Comitati corporativi per la difesa dell'attività economica, 25.
- Comitato corporativo centrale, 25, 214n.
- Comitato di liberazione nazionale del Nord d'Italia (CLNAI), 94.
- Comitato tecnico corporativo del credito, 25, 346, 368.
- Comitato tecnico dell'Istituto nazionale di finanza corporativa, 53, 129n, 235-36, 525-26, 538.
- Commissione alleata (di controllo), 97, 317 e n, 496, 572.
- Commissione centrale economica del CLNAI, 549n.
- Commissione di armistizio franco-italiano, 222.
- Commissione per le riforme fiscali, 525.
- Commissione per lo studio dei problemi relativi alla ricostruzione finanziaria, 97-9, 515 e n, 516 e n, 517, 519, 538, 539 e n, 541-46, 572-74.
- Confederazione degli Agricoltori, 365.
- Confederazione dei lavoratori del credito, 203.
- Confederazione del Credito e dell'Assicurazione, 316.
- Confederazione delle Aziende del credito, 121, 365.
- Confederazione fascista delle aziende del credito e delle assicurazioni, 25, 352.
- Confederazione Fascista degli Industriali, 209.
- Confederazione fascista dell'industria, 190.
- Conferenza economica mondiale di Londra, 170.
- Consiglio nazionale delle corporazioni, 25.
- Consiglio Nazionale delle Ricerche (CNR), 49, 197, 233, 291.
- Consorzio nazionale fra gli istituti fascisti autonomi per le case popolari, 228.
- Consorzio per le sovvenzioni a medio termine, 373.
- Consorzio per sovvenzioni su valori industriali (Csvi), 23, 24 e n, 37, 41, 68 e n, 69, 70, 72-4, 77-8, 105 e n, 118, 138-39, 195 e n, 196 e n, 197, 207, 228, 246-50, 261, 276, 324, 329, 372-73, 374 e n, 375-76, 378 e n, 379-83, 384 e n, 385, 387-90, 391 e n, 392-95, 407, 410-11, 468, 566-567, 571, 573-74.
- Corporazione della previdenza e del credito, 18, 25n, 37, 121n, 191 e n, 192, 204n, 228, 346 e n, 368, 564-565.
- Corte dei Conti, 410, 515.
- Editoriale Mondadori, 71.
- Esposizione universale Roma-Eur, 71.
- Federazione Italiana dei Consorzi agrari, 365.
- Finanze (ministero della Rsi delle), 394, 399 e n, 400-401, 450, 500n, 568.
- Fondo Cambi americano, 171.
- Governo militare alleato dei territori occupati, *vedi* Allied Military Government (AMG).
- Istituto centrale di statistica (ISTAT), 39, 49, 57 e n, 97, 279, 283, 312 e n, 544.
- Istituto dell'Enciclopedia Italiana ital. G. Treccia, 54, 83n.
- Istituto di ricerche economiche, 306-307.
- Istituto italiano cambi con l'estero, *vedi* Ufficio italiano cambi (Uic).
- Istituto internazionale di agricoltura, 50, 253n, 544.
- Istituto nazionale della previdenza sociale (INPS), 70.
- Istituto nazionale delle assicurazioni (INA), 70, 247.
- Istituto Nazionale di Credito per la Cooperazione, 160.
- Istituto nazionale di cultura fascista, 47n.
- Istituto nazionale di economia agraria (INEA), 233.
- Istituto nazionale di finanza (INF già INFIC), 26 e n, 41, 42 e n, 44, 47, 50 e n, 51 e n, 53, 54 e n, 55, 96, 97 e

- n, 231 e n, 232-38, 253, 289-92, 294 e n, 295-302, 304-305, 525 e n, 538, 566-67, 569, 572-73.
- Istituto nazionale di finanza corporativa (INFC), *vedi* Istituto nazionale di finanza.
- Istituto nazionale fascista per il commercio estero, *vedi* Istituto nazionale per il commercio estero (ICE).
- Istituto nazionale per i cambi con l'estero (INCE), *vedi* Ufficio italiano cambi (Uic).
- Istituto nazionale per il commercio estero sotto l'attuale denominazione Ice (ICE), 23-4.
- Istituto per il progresso delle scienze, 20.
- Istituto Poligrafico e Zecca dello Stato, 59, 98, 129, 399, 402, 405, 422, 446, 473, 493, 500-501, 516.
- Opera nazionale per i combattenti (ONC), 70, 382.
- Politecnico di Milano, 260 e n, 567.
- Presidenza del consiglio dei ministri (RSI), 448-49.
- Psychological Warfare Board (P.W.B.), 314 e n, 317.
- Sindacato dei tecnici agricoli, 253n.
- Società delle Nazioni, 7, 151n.
- Tesoro (ministero della Rsi del), 391 e n, 394, 400-401, 573.
- Ufficio Alleato di Controllo, 316.
- Ufficio di Coordinamento tributario e di Studi legislativi presso il ministero delle Finanze, 291, 298.
- Ufficio italiano cambi (Uic), 16, 24 e n, 29, 32, 158-60, 166, 215 e n, 228, 324, 399-400, 403, 405, 426, 444.
- Ufficio Studi della Banca Commerciale Italiana, 48, 314, 316.
- Università Commerciale «Luigi Bocconi», di Milano, 41, 44, 236.
- Università di Napoli, 232.
- Università di Pavia, 26, 50, 231, 234, 236.
- Università di Pisa, 237.
- Università di Portici, 253n.
5. Periodici
- «Annali dell'Economia italiana», 35n.
- «Avanti!», 90n.
- Bollettino mensile di statistica, 208.
- «Corriere della Sera» (II), 19.
- «Cosmopolita», 316.
- «Critica fascista», 20.
- «Cultura» (La), 6n.
- «Economist» (The), 528n.
- «Frankfurten Zeitung», 228n.
- «Gazzetta dello sport» (La), 71.
- «Gazzetta del popolo» (La), 19.
- «Giornale degli economisti» (II), 20, 34, 39, 41n, 44.
- «Giornale d'Italia» (II), 14 e n, 19 e n, 185 e n, 565.
- «La Rajon», 147, 564.
- «Lavoro Fascista» (II), 20.
- «Messaggero» (II), 21, 22n, 201-202, 204.
- «Moneta e credito», 128n.
- «Nuova collana degli economisti», 6n.
- «Popolo di Roma» (II), 19.
- «Popolo d'Italia» (II), 458.
- «Quaderni di Storia dell'Economia Politica», 108n, 124n.
- «Quaderni Storici», 10n, 44n.
- «Rassegna Economica», 54n, 108n.
- «Rassegna monetaria» (già Rassegna Numismatica Finanziaria e Tecnico-Monetaria), 22 e n, 199n, 200-201, 203.
- «Rassegna settimanale dei periodici», 528n.
- «Regime Fascista», 468.
- «Rivista di storia economica», 21n.
- «Rivista italiana di scienze commerciali», 246n.
- «Rivista italiana di scienze economiche», 59n.

«Rivista penale», 92n.

«Sole» (Il), 314, 316.

«Stampa» (La), 20.

«Statesman and Nation» (The), 6n.

«Storia del pensiero economico», 42n,
123n, 129n.

«Storia in Lombardia», 74n.

«Studi sul pensiero economico», 22n.

«Tribuna» (La), 19.

6. *Archivi*

Archivio centrale dello Stato (Acs),
32n, 44n, 143.

Archivio storico della Banca d'Italia
(ASBI), VIII, 5, 25n, 26-7, 30n, 32n,
50n, 63-4, 73n, 75n, 96, 98n, 143,
221n, 336n, 457n.

Archivio Thaon di Revel, presso la
Fondazione Einaudi di Torino, 42n,
50n.

COLLANA STORICA DELLA BANCA D'ITALIA - DOCUMENTI

**LA BANCA D'ITALIA
E IL RISANAMENTO POST - BELLICO
1945 - 1948**

a cura di S. Ricossa e E. Tuccimei

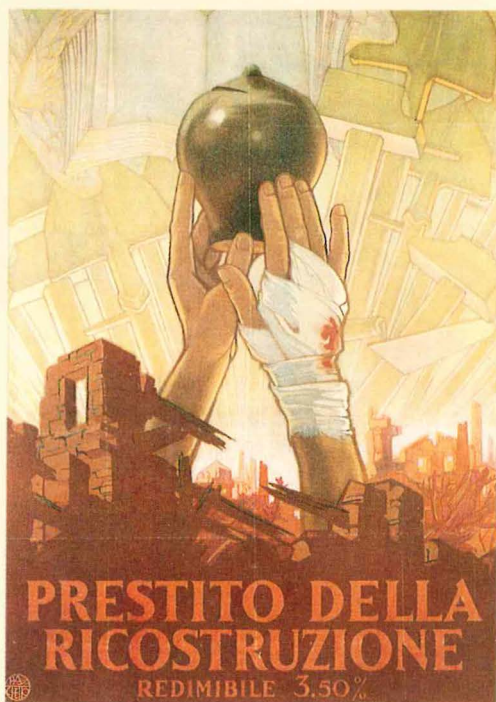

EDITORI LATERZA

INDICE DEGLI ENTI E ISTITUZIONI

1. Banche e organismi bancari

- Associazione Bancaria Italiana (ABI), 39, 46, 48, 101, 270 e n, 271, 389, 409n, 419n, 450, 601.
- Banca Commerciale Italiana, 56, 76, 150n, 306n, 383, 465, 468.
- Banca dei Regolamenti Internazionali (BRI), 13, 35, 108, 121 e n, 122n, 333-34, 342.
- Banca di Credito Finanziario (Medio-banca), 12n.
- Banca di Genova, 119n.
- Banca di Torino, 119 e n.
- Banca Internazionale per la ricostruzione e lo sviluppo (BIRS) (*detta anche*: Banca mondiale, Interbank, Banca internazionale), 94n, 101, 117n, 324, 357, 358 e n, 359, 361, 365-67, 392, 409, 426, 437, 442n, 456, 478, 492, 494-95, 601.
- Banca Italiana di Sconto, 318.
- Banca Nazionale, 119n, 608.
- Banca Nazionale del Lavoro (BNL), 306n.
- Banca Nazionale di Credito, 318.
- Banca Nazionale nel Regno d'Italia, *vedi* Banca Nazionale.
- Banca Nazionale Svizzera, 333.
- Banca Nazionale Ungherese, 342.
- Banco di Calabria, 150n.
- Banco di Napoli, 306n, 384.
- Banco di Roma, 6, 306n, 383.
- Banco di Sardegna, 306n.
- Banco di Sicilia, 306n, 384.
- Bancoper, *vedi* Banca Nazionale del Lavoro.
- Bancoroma, *vedi* Banco di Roma.
- Bank of Canada, 392n.
- Bank of England, 425.
- Comit, *vedi* Banca Commerciale Italiana.
- Consorzio di credito per le opere pubbliche (CREDIOP), 533.
- Credit, *vedi* Credito Italiano.
- Credito Italiano, 184n, 306n, 318 e n, 383.
- Deutsche Reichsbank, 333, 334n.
- Export-Import Bank, 48, 100-102, 320-23, 357, 359, 364, 367, 387, 390, 394-95, 402-404, 425n, 455, 478, 493n, 499 e n, 500, 502-10, 603.
- Export-Import Bank of the United States, 320n, 426.
- Federal Reserve Bank of New York, 101, 103, 392 e n, 400, 409, 487n, 493n, 495.
- Fondo monetario internazionale (FMI), 84, 101, 117n, 208n, 316, 324, 392, 394, 399-400, 408-409, 434n, 435n, 437, 439-41, 442 e n, 443-49, 457n, 487 e n, 488 e n, 489, 491-92, 493 e n, 494, 601.
- Fondo per il finanziamento dell'industria meccanica (FIM), 58, 80n, 83n, 92n, 107-108, 484 e n, 543 e n, 544 e n, 545, 546 e n, 547-50, 603.
- Ispettorato per la difesa del risparmio e per l'esercizio del credito, 51, 184 e n, 262n, 270 e n, 305-306, 418, 602.
- Istituto Bancario San Paolo di Torino, 306n, 385.
- Istituto mobiliare italiano (IMI), 80n, 456, 457 e n, 499 e n, 500, 502-10, 533, 543, 603.
- Istituto per la Ricostruzione Industria-

- le (IRI), 11n, 12 e n, 58, 79, 106, 311, 319n, 328n, 485, 533, 545, 548-49.
- Monte dei Paschi di Siena, 306, 384.
- Società Finanziaria Italiana (SFI), 318 e n.
- Ufficio Interbancario, 270n.
2. *Società e imprese non bancarie*
- Acciaierie e Ferriere Lombarde Falck, 501, 505, 510.
- Aereo-Caproni Trento, 545.
- Aeroplani Caproni Taliedo, 545, 549.
- Ansaldo, 373, 501, 505, 510.
- Associazione nazionale enti economici agricoltura, 583n.
- Autelco, 511.
- A.V.I.S., 545.
- Azienda Ligniti Italiane, 583n.
- Azienda rifornimenti Africa settentrionale, 583n.
- Cantiere Navale Breda, 544-46, 548.
- Cantieri Navali di Taranto, 545, 548.
- Cantieri Navali Riuniti, 545, 548.
- Cantieri riuniti dell'Adriatico, 501, 505, 510.
- Caproni, 422n, 544-45, 548.
- Caproni Aeronautica Bergamasca, 545.
- Carlo Erba, 511.
- Cartiere Burgo, 293.
- Cartiere A. Sordini e figli, 292-93, 295.
- Cartiere Miliani, 294-95.
- CEAT, 511.
- CEMSA, 545, 549.
- CIOM, 583.
- Comitato Italiano Petroli, 583n.
- Compagnia Generale di Elettricità, 545.
- Compagnie portuali in Africa Settentrionale e in Albania, 583n.
- Consorzi per la raccolta delle pelli, 583n.
- Consorzi provinciali per le carni, 583n.
- Consorzio Nazionale Distillatori spiriti II categoria, 583n.
- Dalmine, 501, 505, 511.
- Ducati, 545, 548-49.
- Edison, 533.
- Ente albanese gestione ammassi, 583n.
- Ente colonizzazioni Italiani all'estero, 583n.
- Ente cotone Africa Italiana, 583n.
- Ente del Tessile Nazionale, 583n.
- Ente industria attività agraria, 583n.
- Ente Nazionale Distillazione Materie vinose, 583n.
- Ente Nazionale Esportazione Canapa, 583n.
- Ente Nazionale insegnamento medio e superiore, 583n.
- Ente Puglia d'Etiopia, 583n.
- Ente Romagna d'Etiopia, 583n.
- Ente Stampa, 583n.
- Ente Veneto d'Etiopia, 583n.
- Enti Economici dell'Agricoltura, 583n.
- Ercole Marelli, 511, 545.
- Fiat, 18n, 36, 456, 483n, 501-502, 504-505, 510, 541, 544-45, 548.
- Finsider, 52, 177n, 422 e n.
- Fratelli Marzoli, 511.
- ILVA, 422n, 501, 510.
- Industrie Chimiche Minio Murano Barbini, 511.
- Isotta Fraschini, 545, 548-49.
- Italian Handcraft Industries Corporation, 507.
- La Magona d'Italia, 511.
- Lancia, 511.
- Lanificio Rossi, 453 e n.
- Magneti Marelli, 545.
- Microtecnica, 511.
- Montecatini, 182, 284, 501-502, 504-505, 510.
- Navalmeccanica, 501, 505, 510.
- Odero-Terni-Orlando, 501, 505, 510.
- Officine Galileo, 511.
- O.M., 545.
- Piaggio, 545.
- Pirelli, 501-502, 504-505, 510, 533.

- Reggiane, 545, 548.
 Renault, 483n.
 Riv Officine di Villar Perosa, 511.
 Rumianca, 533.
- SACIG, 583n.
 SAFFA-Dalmine, 545, 548.
 SAVA, 583n.
 SCIM, 583n.
 Sezioni provinciali dell'alimentazione, 583n.
 S.I.A.C., 501, 510.
 Siai-Marchetti, 548.
 Società Ala Italiana, 583n.
 Società Franco Tosi, 544-45, 548.
 Società incremento ginestra, 583.
 Società Italiana Ernesto Breda, 545.
 Società Nebiolo, 36n.
 Società trasporti Adriatico-Balcani, 583n.
 Solvay & C., 511.
 Stabilimento Aristide Staderini, 33n, 293-94, 378 e n.
 Stabilimento Arti Grafiche, 294, 378n.
 Stabilimento De Agostini, 294.
- Terni, 501, 505, 510.
 Tipografia Staderini, *vedi* Stabilimento Aristide Staderini.
- Ucof, 583n.
 Udoga, 583n.
3. *Organi dello Stato*
- Aeronautica (ministero della), 301.
 Affari Esteri (ministero degli), 326-327, 331, 338, 340, 399.
 Agricoltura e Foreste (ministero della), 430.
 Alien Property Custodian, 155-56.
 Alta corte di giustizia, 339n.
 Alto commissariato per l'alimentazione, 430.
 Amministrazione delle Poste, *vedi* Poste e Telecomunicazioni (ministero delle).
 Assemblea costituente, 10, 15, 32, 37, 39, 41, 44-5, 52, 54, 59, 74, 82, 93, 252n, 340n, 392, 420, 474 e n, 482, 483n, 484n, 490, 541n, 600-601, 603.
- Bilancio (ministero del), 54, 79, 474.
- Camera dei deputati, 130n, 538n.
 Comitato dei ministri, 44, 305-306, 352.
 Comitato interministeriale per il credito ed il risparmio (CICR), 51-2, 55, 72, 88, 465n, 473, 476n, 517, 518 e n, 578, 602.
 Commercio estero (ministero del), 513, 544, 550n.
 Commissione dei settantacinque, 600.
 Commissione Tecnica del ministero dell'Industria, 390.
 Consiglio dei ministri, 34, 36, 45, 52, 57, 66, 80n, 108, 130 e n, 131, 208, 392, 470, 474, 529-31, 540, 598, 601.
 Consulta nazionale, 32-3, 597.
 Corte di Cassazione, 339n.
 Costituente (ministero per la), 120n, 208n, 598.
- Esteri (ministero degli), 41, 260, 337, 456, 500, 542, 601.
- Finanze (ministero delle), 5, 11, 16, 29, 34, 42, 49, 53, 119n, 184, 228n, 256, 417, 541 e n, 559, 594, 601, 605.
 Finanze e Tesoro (ministero delle), 54.
- Industria (ministero della), 79, 222, 224-26, 269n, 390, 510, 550n, 605.
 Interni (ministero degli), 21n, 257.
- Lavori pubblici (ministero dei), 49, 301.
- Parlamento, 594, 607.
 Poste e Telecomunicazioni (ministero delle), 230-31, 233, 236, 246, 259.
 Presidenza del Consiglio dei ministri, 139n, 252, 254, 317, 377.
- Ragioneria generale dello Stato, 540.
 Ricostruzione (ministero della), 269n.
- Scambi e valute (ministero degli), 139 e n, 334-35, 510, 550n.
 Scambio delle valute (sottosegretario allo), 139 e n.
 Scambio delle valute (sovrintendenza allo), 139 e n.
 Senato della Repubblica, 583n.

- Sottocommissione per il Bilancio, 147 e n.
- Tesoro (ministero del), 5, 9, 10 e n, 11, 15-6, 23, 24n, 26, 28-9, 31-4, 42-3, 45, 47, 49-51, 53, 55, 57-9, 61, 65, 71, 73, 76, 78-9, 90, 100, 109, 116-117, 119, 120 e n, 126 e n, 127, 133, 138-39, 146-47, 160, 184, 187-88, 190, 193, 197, 203-206, 223, 225, 231-33, 236-37, 239, 246-47, 249, 252, 255, 258-59, 270n, 273, 276, 278, 291, 294-95, 299-301, 306, 308-309, 311-14, 355, 372, 379 e n, 380-82, 411-12, 414n, 417-18, 430-434, 448, 466-67, 470, 472, 477 e n, 489, 510, 517-19, 538, 541 e n, 542, 550n, 559-63, 566, 570-71, 576-77, 582n, 586 e n, 590n, 594, 598, 600, 603-604, 605n, 607.
- Trasporti (ministero dei), 258, 262, 301.
- 4. Altre istituzioni**
- Accademia nazionale dei Lincei, 14.
- Agenzia Finanziaria Alleata (AFA), 290 e n, 291, 334-35, 338.
- Alien Property Custodian, 155-56.
- Allied Military Government (AMG), 185, 221-22, 225.
- Ambasciata degli Stati Uniti (a Roma), 8-9, 152, 217, 220, 223, 225, 310.
- Ambasciata d'Italia (a Washington), 7n, 455, 457, 503.
- Associazione delle piccole industrie (API), 58n.
- Associazione tra le società italiane per azioni (ASSONIME), 141n.
- Assolombarda, 58.
- Camera del Lavoro di Milano, 58.
- COMINFORM, 94, 485n.
- Comitato di liberazione nazionale (CLN), 19n, 173, 182 e n, 190n, 197n, 198.
- Comitato di liberazione nazionale per l'Alta Italia (CLNAI), 10 e n, 11 e n, 20, 26n, 100n, 172 e n, 176n, 177n, 178n, 183, 184 e n, 185 e n, 186 e n, 195, 320n, 597, 607.
- Comitato interministeriale per la ricostruzione (CIR), 43, 107, 269, 279n, 280, 282, 516, 542 e n, 579n, 585n, 592.
- Commissione centrale economica (presso il CLNAI), 11 e n, 172 e n, 174, 176 e n, 177 e n, 178, 180, 186, 195, 320n, 607.
- Commissione dei Sedici (a Parigi), 458 e n, 459n.
- Commissione di studio per gli accordi sul cambio della moneta e delle amlire, 260 e n.
- Commissione di studio per i problemi della ricostruzione finanziaria (presso il ministero del Tesoro), 95, 141n, 144n, 147n, 157n.
- Commissione economica (presso il ministero della Costituente), 36, 105 e n, 383n, 450.
- Commissione economica (presso il ministero degli Affari Esteri), 327, 328 e n, 331, 338, 340.
- Committee on Multiple Exchange Practices (presso il FMI), 443-45.
- Confederazione generale dell'industria italiana (Confindustria), 12, 20, 22, 34, 36, 45 e n, 56, 58 e n, 65, 82n, 83n, 102, 195, 598-600, 602.
- Confederazione generale italiana del lavoro (CGIL), 45, 598-600.
- Conferenza delle Riparazioni (a Parigi), 327, 336-37, 341.
- Congresso (degli Stati Uniti), 85, 93, 102, 320n, 387, 391, 400, 402, 426 e n, 491, 492 e n, 493-94.
- Consorzio per sovvenzioni sui valori industriali (Csvi), 311, 312n, 607.
- Delegazione tecnica italiana (Deltec), 101, 108, 357 e n, 447, 503n, 509, 542.
- Dipartimento del Tesoro (Stati Uniti), 31, 98, 126, 156, 205, 289, 387, 400, 408.
- Dipartimento di Stato (Stati Uniti), 102-103, 105 e n, 150, 386-88, 408, 425, 459.
- Economic Cooperation Administration (ECA), 85, 88n, 539n, 579 e n, 594.
- Ente per gli studi monetari, bancari e finanziari «Luigi Einaudi», 21n.
- Esteri (ministero francese degli), 459.

- European Coal Organization (Eco), 405.
- European Recovery Program (ERP) (detto anche Piano Marshall), 54, 85 e n, 86-7, 93, 94n, 99, 102-103, 463, 476, 478, 482, 486, 488, 492, 495, 508, 529, 539 e n, 540, 542, 573, 602, 604.
- Executive Board (del FMI), 439, 441-444, 446, 490-94.
- Federammassi, 430.
- Federazione italiana dei consorzi agrari (Federconsorzi), 438.
- FederCefapa, 430-32.
- Finanze (ministero della Rsi delle), 334n.
- Fondazione Luigi Einaudi - Torino, 88n, 112.
- International Emergency Food Committee (I.E.F.C.), 405.
- International Trade Organization (ITO), 407.
- Istituto centrale di statistica (ISTAT), 285, 296, 449 e n, 467, 574.
- Istituto di previdenza sociale, 539.
- Istituto nazionale per i cambi con l'estero (INCE), *vedi* Ufficio italiano dei cambi.
- Istituto nazionale per il commercio con l'estero (ICE), 222 e n, 225.
- Istituto Nazionale per lo Studio della Congiuntura (ISCO), 83n.
- Istituto Poligrafico dello Stato, 30, 33n, 126n, 293, 302, 377.
- National Advisory Council (presso il Congresso degli Stati Uniti), 493 e n.
- Nazioni Unite, 41, 142n, 217, 220, 340-41, 444.
- Office of Strategic Services (Oss), 184.
- Organizzazione europea per la cooperazione economica (OECE), 604.
- Policy Planning Staff (PPS), 103.
- Società Italiana degli Economisti, 25n, 27n, 32n, 35n, 44n, 84n, 90n, 100n, 106, 240n.
- Sottocommissione Finanziaria (della Commissione alleata), 125n, 223, 225-26, 276, 288, 289n, 290 e n, 291.
- Stato maggiore alleato (Combined Chiefs of Staff), 215, 216 e n, 217-221, 274, 276-77, 282-83, 336.
- Stock Exchange, 408, 447.
- Ufficio italiano dei cambi (Uic), 64, 96-7, 98 e n, 99, 101, 103, 138 e n, 139-40, 263-64, 279-80, 318, 333-335, 343 e n, 345, 401, 424, 434n, 448, 460, 475 e n, 500 e n, 510, 515, 521 e n, 524, 597, 603-604.
- Ufficio nazionale statistico economico per l'agricoltura (UNSEA), 430, 431n, 432-33.
- United Nations Relief and Rehabilitation Administration (UNRRA), 18, 64, 98n, 100-102, 107, 125n, 357 e n, 359, 361, 363-64, 386, 387 e n, 390-91, 394, 399-400, 403n, 404-405, 407, 475, 597, 599.
- Unione europea occidentale (UEO), 603.
- U.S. Commercial Corporation, 154, 224, 226.
- War Assets Administration, 509.
- Zecca, 335, 342.

5. Periodici

- «Business Week», 426.
- «Corriere della Sera» (II), 41, 72n, 76, 80, 93, 99, 190, 419n, 512n.
- «Critica economica», 44n, 196n.
- «Critica Sociale», 482n.
- «Cronache sociali», 97n.
- «Economist» (The), 344.
- «Financial and Commercial Chronicle», 425-26.
- «Giornale del Mattino» (II), 190n.
- «Globo» (II), 26, 130n, 187n, 227n.
- «Herald Tribune» (The), 387n.
- «Idea», 190n.
- «Libertà» (La), 172n, 173n, 177-78, 195.

«Mondo» (II), 97, 279 e n.
«Moneta e credito», 66n.

«Negotia», 459n, 498n.
«New York Times» (The), 386, 426,
495.

«Ponte» (II), 38n.
«Popolo» (II), 18.

«Rivista penale», 340n.

«Secolo liberale», 195.

«Unità» (I'), 37, 78, 94n.

6. Archivi

Archivio centrale dello Stato, 108-
109, 112.

Archivio Fondazione Luigi Einaudi -
Torino, 12, 41, 542n.

Archivio dell'Istituto storico della re-
sistenza in Cuneo e provincia, 108,
112, 197n.

Archivio di Stato di Cuneo, 108.

Archivio storico della Banca d'Italia,
VIII, 6n, 106, 108.

COLLANA STORICA DELLA BANCA D'ITALIA-DOCUMENTI

DONATO MENICHELLA
STABILITÀ E SVILUPPO DELL'ECONOMIA ITALIANA
1946-1960

1. DOCUMENTI E DISCORSI

INTRODUZIONE DI ANTONIO FAZIO

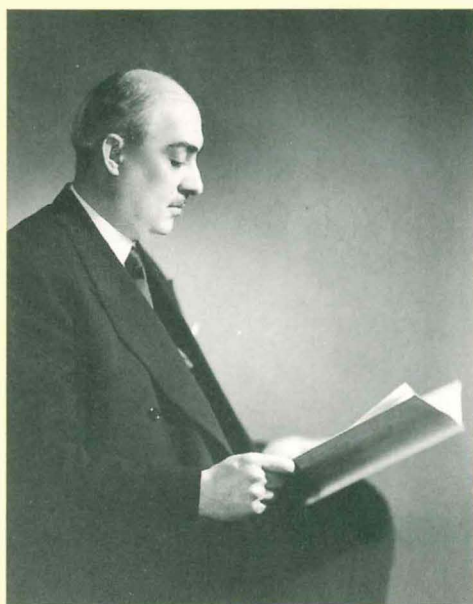

a cura di F. Cotula, C. O. Gelsomino e A. Gigliobianco

EDITORI LATERZA

INDICE DEGLI ENTI E DELLE ISTITUZIONI*

1. *Banche e organismi bancari*
- Assibanca, 260n.
- Associazione Bancaria Italiana (ABI), 14n, 31n, 33n, 35 e n, 54, 211 e n, 260 e n, 283n, 326, 342, 405 e n, 408, 411, 454, 504, 513n, 534, 535n, 582n, 585, 619, 620n, 702 e n, 710, 715n, 736n, 743, 745n, 832, 858, 872.
- Associazione fra le aziende ordinarie di credito italiane, 933.
- Associazione fra le casse di risparmio italiane (ACRI), 305 e n, 460 e n, 473, 504 e n, 581-82, 584, 591, 605-6, 607 e n, 609, 723 e n, 724, 765n, 932.
- Associazione nazionale fra gli istituti di credito agrario, 932.
- Associazione nazionale «Luigi Luzzatti» fra le banche popolari, 932-34.
- Banca Agricola Commerciale di Pavia, 161.
- Banca Agricola Italiana, 109 e n, 110, 114, 122, 154 e n, 156, 161-62, 164, 171, 519, 551, 556.
- Banca Cattolica del Veneto, 66, 552n.
- Banca Cattolica Vicentina, 64, 66.
- Banca centrale d'Olanda, 480.
- Banca Commerciale Italiana (Comit), 77, 79 e n, 80 e n, 81n, 82, 86-87, 89, 95 e n, 96 e n, 99n, 100-1, 107, 109-110, 113, 116-17, 119-20, 122, 135n, 141, 156, 159n, 162-64, 168, 170n, 171, 174, 176, 185, 256, 260n, 445-446, 519, 527, 529, 544n, 849-50.
- Banca dei Regolamenti Internazionali (BRI), 208, 608, 725, 757, 832n, 834, 876, 882, 883-84, 935, 936-37.
- Banca del Canada, 832.
- Banca delle Marche e degli Abruzzi, 161.
- Banca delle Venezie, 161.
- Banca dello Stato Pontificio, 518.
- Banca del Tavoliere, 790-91.
- Banca del Trentino e dell'Alto Adige, 161.
- Banca di Francia, 547.
- Banca d'Inghilterra, 311n, 361, 613, 717.
- Banca Europea degli Investimenti, 756n, 826.
- Banca Generale, 154 e n, 518, 521-22, 655.
- Banca Industriale Italiana, 57.
- Banca Internazionale per la Ricostruzione e lo Sviluppo (BIRS) o Banca Mondiale o International Bank for Reconstruction and Development (IBRD), 10, 16, 42-43, 47, 49, 215 e n, 216n, 226-27, 228 e n, 229n, 230, 269 e n, 270n, 283-84, 296n, 299, 271-274, 302 e n, 482, 563 e n, 567-68,

* L'indice è strutturato come segue: 1. *Banche e organismi bancari*; 2. *Società, Imprese, Gruppi*; 3. *Organi e amministrazioni dello Stato*; 4. *Altre istituzioni*; 5. *Periodici, riviste e agenzie*; 6. *Archivi*. Sono stati indicizzati l'Introduzione, la Nota metodologica, i documenti, le testimonianze, le cronologie, le tavole dei ministri e degli amministratori della Banca, l'elenco dei documenti non pubblicati (escluse le parole chiave).

- 571 e n, 630 e n, 676 e n, 679n, 776 e n, 805, 809, 811-15, 825, 830 e n, 858, 866, 883-84, 887, 893, 932, 936.
- Banca Italiana di Credito e Valori, 74n, 161, 536.
- Banca Italiana di Sconto, 26-27, 45, 55n, 56 e n, 57 e n, 58 e n, 59-60, 61 e n, 62-63, 65, 74n, 109-10, 112, 114, 122, 154 e n, 156, 158, 159 e n, 161-64, 171, 181, 518-19, 522 e n, 525-26, 527 e n, 529-30, 532, 534, 536, 544-45, 548, 657n, 841n, 863, 879-80.
- Banca Italo-Caucasica di Sconto, 58 e n.
- Banca Max Bondi & C., 69n.
- Banca Mondiale, *v.* Banca Internazionale per la Ricostruzione e lo Sviluppo.
- Banca Nazionale del Belgio, 935.
- Banca Nazionale dell'Agricoltura, 161, 185, 364.
- Banca Nazionale del Lavoro, 100, 103, 127, 185, 292n, 293, 445 e n.
- Banca Nazionale di Credito, 61n, 74 e n, 84n, 99n, 544n, 880.
- Banca Nazionale d'Olanda, 935.
- Banca Nazionale nel Regno d'Italia, 517 e n, 518, 521-22, 653n, 711-15, 718 e n, 719 e n, 792-93, 795-96, 799.
- Banca Nazionale Sarda, *v.* Banca Nazionale nel Regno d'Italia.
- Banca Nazionale Toscana, 521, 653n, 796.
- Banca Nazionale Ungherese, 208.
- Banca Popolare di Novara, 100, 162, 270.
- Banca Popolare di Vicenza, 421 e n.
- Banca Provinciale Lombarda, 66.
- Banca Romana, 154 e n, 518-19, 521-522, 527, 653n.
- Banca Tiberina, 518, 720.
- Banca Toscana, 66, 161.
- Banca Toscana di Credito, 521, 653n, 796.
- Banco Ambrosiano, 64.
- Banco delle Due Sicilie, 711n, 712, 787.
- Banco di Napoli, 100, 103, 127 e n, 185, 234-35, 290n, 292n, 445, 521, 537, 653n, 693, 711 e n, 712, 720, 721n, 758, 761, 787, 795-97, 804.
- Banco di Roma (Bancroma), 44n, 69n, 72, 74n, 77, 79, 86-89, 95-96, 100, 102, 109-10, 114, 117, 119-20, 122, 135n, 156, 160-63, 164 e n, 168, 170-171, 176, 185, 285, 445-46, 519, 530-532, 534, 536, 544n, 811n, 850, 932.
- Banco di S. Spirito, 64, 109-10, 122, 161.
- Banco di Sicilia, 91, 100, 103, 127 e n, 161, 185, 292n, 445, 521, 537, 653n, 693, 796.
- Banco Regio di Napoli o Banco regio dei reali domini di qua del Faro, 712-13, 719-21, 787.
- Banco San Geminiano, 64, 66.
- Banco San Prospero, 64, 66.
- Bank Deutscher Laender, 780.
- Bank of America, 630 e n.
- Bank of America NT & SA., 630n.
- Bank of Canada, 215.
- Banque Royale, 713n.
- Bundesbank, 779.
- Cassa Depositi e Prestiti, 165-66, 178n, 462, 504, 505 e n, 506-7, 510n, 682-83, 684 e n, 685-92, 695, 697.
- Cassa di Risparmio delle Provincie Lombarde (Cariplo), 101, 578, 606, 705n.
- Cassa di Risparmio di Fiume, 161.
- Cassa di Risparmio di Milano, 609.
- Cassa di Risparmio di Pescara, 448.
- Cassa di Risparmio di Puglia, 785.
- Cassa di Risparmio di Torino, 290.
- Cassa per l'artigianato, 441.
- Cassa Rurale di Loreggia, 318n.
- Cassa rurale e artigiana di Pianello, 448.
- Chase Manhattan Bank, 228n.
- Consiglio Superiore della Banca d'Italia, 277 e n, 278 e n, 719, 756 e n, 855, 883, 889, 901, 903.
- Consorzio di credito per le Opere pubbliche (Crediop), 151, 177n, 556, 768, 848.
- Consorzio Nazionale di Credito Agrario di Miglioramento (Meliorconsorzio), 510 e n, 593 e n, 595, 606.
- Consorzio per sovvenzioni su valori

Indice degli enti e delle istituzioni

- industriali, 83 e n, 116, 159-60, 189, 190 e n, 874, 879, 884.
 Consulenza legale della Banca d'Italia, 55n, 246n.
 Credimare, *v.* Istituto Italiano di Credito Marittimo.
 Credito Adriatico, 86 e n.
 Credito Commerciale, 220n.
 Credito Fondiario della Banca Nazionale, 517.
 Credito Fondiario Sardo, 145.
 Credito Industriale Sardo (CIS), 759n, 892.
 Credito Italiano (Credit), 41n, 77, 79-80, 84 e n, 85 e n, 86-89, 95-96, 99n, 100, 107, 109-10, 113, 119-20, 122, 135, 156, 159n, 162-64, 167 e n, 171, 176, 185, 260n, 405, 445-46, 519, 544n, 674, 848, 850, 880.
 Credito Marittimo, *v.* Istituto Italiano di Credito Marittimo.
 Credito Mobiliare, *v.* Società generale di credito mobiliare italiano.
 Credito Nazionale, 64, 69 e n.

 Deutsche Bank, 779 e n.

 Export-Import Bank (Eximbank), 35, 213 e n, 217-18, 227 e n, 232n, 233, 252 e n, 253, 315n, 699n, 824 e n, 871, 882, 886.

 Federal Reserve Bank of Canada, 215.
 Federal Reserve Bank of New York, 215 e n, 835.
 Federal Reserve Board, 825.
 Federal Reserve System, 648.
 Federazione Bancaria Italiana, 64-65, 67 e n, 69n, 70-72.
 Federazione delle Casse di Risparmio della Toscana, 100.
 Federazione delle Casse di Risparmio dell'Emilia, 100.
 Federazione delle Casse di Risparmio del Piemonte, 100.
 Federazione delle Casse di Risparmio del Veneto, 100.
 Fondo monetario internazionale, 214-215, 217, 236 e n, 243, 244 e n, 294, 296n, 298-99, 571, 737, 751, 771n, 776n, 805, 813, 825, 827, 834n, 853, 857-58, 866, 871, 887, 896, 932, 934, 936.
 Fondo per il finanziamento dell'industria meccanica (FIM), 35, 246, 252 e n, 253n, 664, 882, 888, 891, 899, 932.

 International Finance Corporation, 679 e n.
 IRFIS (Istituto regionale per il finanziamento delle piccole e medie industrie in Sicilia), 759n, 892.
 Ispettorato per la difesa del risparmio e l'esercizio del credito, 126 e n, 127, 130n, 144 e n, 145-46, 151, 248, 858, 862, 874.
 Istituto centrale delle banche popolari italiane, 263.
 Istituto centrale di credito, 66, 552n.
 Istituto centrale per il credito a medio termine (Mediocredito Centrale), 499n, 740, 741 e n, 777 e n, 891.
 Istituto di credito agrario per la Sardegna (ICAS), 468 e n, 474.
 Istituto di credito delle casse di risparmio italiane (ICCR) o Italcasse, 504, 510 e n, 511, 561n, 582, 584, 592-95, 597 e n, 598-99, 602, 605, 607, 896.
 Istituto di credito per le imprese di pubblica utilità (ICIPU), 36, 151, 348 e n, 768.
 Istituto federale delle Casse di risparmio delle Venezie, 561n.
 Istituto italiano di credito fondiario, 764n.
 Istituto Italiano di Credito Marittimo (Credimare), 100, 102 e n, 109-10, 145, 161, 174, 175n, 519.
 Istituto Mobiliare Italiano (IMI), 35-36, 48, 83 e n, 96, 104, 105n, 117, 129 e n, 130, 147-48, 151, 165 e n, 166, 251 e n, 252 e n, 253 e n, 254, 349n, 403, 502 e n, 558 e n, 630 e n, 699n, 700, 733-34, 735n, 768, 848, 864.
 Istituto nazionale per i cambi con l'estero (INCE), 149n, 187n, 286n, 550n, 879.
 Istituto per il Credito Navale, 151.
 Istituto S. Paolo di Torino, 100, 162, 290.

- Isveimer (Istituto per lo sviluppo economico dell'Italia meridionale), 36, 759 e n, 892.
- Mediobanca, 886.
- Monte dei Paschi di Siena, 100, 185, 693.
- Monte dei Poveri, 712.
- Monte di Pietà, 712.
- Servizio Ragioneria della Banca d'Italia, 201n, 215n.
- Servizio Studi della Banca d'Italia, 10, 328, 579n, 834, 839, 870-71, 873, 876.
- Servizio Vigilanza della Banca d'Italia, 338n, 346, 437n, 447, 448n, 764n, 873.
- Sezione speciale autonoma del Consorzio per sovvenzioni su valori industriali, 56n, 74n, 159 e n, 160, 165, 170, 176, 529, 530n, 536, 542, 545, 550, 848 e n, 880.
- Società Bancaria Italiana, 527n.
- Società generale di credito mobiliare italiano, 118, 154 e n, 163, 423n, 516, 518, 521-22, 526-27, 655.
- Società italiana di credito provinciale, 527n.
- Ufficio Italiano dei Cambi, 19, 47, 224, 236 e n, 238 e n, 239n, 240 e n, 241, 243, 285, 286 e n, 294n, 298n, 309 e n, 310-11, 312n, 315, 324 e n, 352 e n, 353 e n, 354 e n, 355, 356 e n, 359-60, 363-64, 372, 374, 381 e n, 429, 488, 493, 579n, 665, 740-41, 751, 827-28, 857, 884, 888, 890.
- Ufficio Ricerche Storiche della Banca d'Italia, 8n, 12n, 44n, 47n, 50, 54, 77n, 99n, 125n, 153n, 221n, 451n, 544n, 851n, 885n.
- Ufficio Sconti Anticipazioni e Corrispondenti della Banca d'Italia, 879.
2. *Società, Imprese, Gruppi*
- Acea-Roma, 502.
- AGIP, 396n.
- Alfa Romeo, 112.
- Ansaldo (gruppo), 27, 55 e n, 56n, 58, 59 e n, 60, 61 e n, 62, 536.
- Ansaldo Cogne, 59n, 61 e n, 62n.
- Ansaldo S.A., 61n, 62n, 111.
- Ansaldo S. Giorgio, 57.
- Arborea, 587.
- Arsenale triestino, 156n.
- Azienda elettrica municipale-Torino, 502.
- Bastogi, 936.
- Bonifiche Ferraresi, 162, 587.
- Breda, 253n.
- Cantieri Riuniti dell'Adriatico, 111, 156n.
- Caproni, 253n.
- Cofina, 893.
- Cogne, 162.
- Cogne-Girod (gruppo), 62.
- Compagnia delle Indie, 713n, 714n.
- Consorzio elettrico del Buthier, 502.
- Consorzio Mobiliare Finanziario (Comofin), 81 e n, 82, 88, 116, 119-20, 124, 553.
- Edison, 84n, 119, 247, 348 e n, 349, 698, 699n, 733-34, 735 e n.
- EFIM, 253n.
- Ente Nazionale Idrocarburi (ENI), 768, 892, 895, 898.
- Feltrinelli, 84n.
- Ferrovie dello Stato, 59n, 507, 570, 666.
- Fiat, 48n, 62, 247, 253n, 272, 275, 698 e n.
- Fimmare (Società Finanziaria Marittima), 179 e n, 269, 271-72, 274-75, 285.
- Finsider (Società Finanziaria Siderurgica), 179 e n, 269, 271-72, 274-75, 698n.
- General Foods Corporation, 228n.
- Gio. Ansaldo & Co, 57 e n, 58, 60, 61n, 74n, 109-10.
- Ilva, 57n, 117.
- Invest, 892.
- Irom, 502.

- Istituto di Liquidazioni, 66, 72 e n, 73 e n, 74 e n, 83, 85n, 89, 109 e n, 110, 161-62, 163-67, 168 e n, 170, 176, 537, 542, 550, 551 e n, 553, 555, 557, 880.
- Istituto Nazionale delle Assicurazioni (INA), 166, 741 e n.
- Istituto per la Ricostruzione Industriale (Iri), 9, 10 e n, 26-27, 29-31, 35-36, 41 e n, 45, 77 e n, 80 e n, 88, 91 e n, 96, 102n, 105, 107, 110, 112, 117, 118n, 121, 123, 128 e n, 129, 131, 136, 139, 153 e n, 154n, 155, 156 e n, 162 e n, 165 e n, 166-71, 173-74, 175 e n, 176 e n, 177 e n, 178, 179 e n, 180-81, 182 e n, 183, 185, 186 e n, 187 e n, 188, 189n, 252 e n, 253n, 377, 383 e n, 384-85, 402, 446, 514-15, 537, 552, 555-58, 574, 628n, 726-27, 739 e n, 768, 792, 802-4, 847 e n, 848 e n, 850, 855, 863-64, 866, 881 e n, 882, 895, 898, 937.
- Italcementi, 700.
- Italdel, 295.
- Italgas, 117.
- La Centrale, 892.
- La Rinascente, 700.
- Lloyd Triestino, 156n.
- Maccarese, 587.
- Miani e Silvestri, 112.
- Montecatini, 247, 399 e n, 700
- Montesi (gruppo), 189.
- Navigazione Generale Italiana, 102, 175.
- Officine meccaniche di Reggio Emilia, 112.
- Olivetti, 502, 700.
- Permolio, 579n.
- Petrofina, 579 e n.
- Pirelli, 84n, 700.
- Purcina Italiana, 578-9.
- Republic Steel Company, 698n.
- SADE, 502.
- Selt-Valdarno, 502.
- Sezione finanziamenti industriali dell'Iri, 90n, 104, 113, 115, 165-66, 880.
- Sezione smobilizzi dell'Iri, 90 e n, 104, 110, 112-13, 116, 124, 165-66, 880.
- Società elettrica Basso Cismon, 502.
- Società Elettrofinanziaria, 79 e n, 84 e n, 85, 87-88, 107, 110, 112, 119, 124, 173, 553.
- Società Fiduciaria, 109, 124.
- Società Finanziamento Titoli (Softit), 124.
- Società finanziaria industriale italiana (Sofindit), 41n, 80n, 81 e n, 82-84, 87-89, 107, 109-10, 112, 119, 124, 164 e n, 173, 553.
- Società Finanziaria Italiana (SFI), 41n, 84 e n, 85 e n, 87-89, 107, 109-12, 119, 124, 164 e n, 173, 536, 553, 848-49, 880.
- Società finanziaria per l'industria e il commercio, 72 e n, 74n, 162, 531-32.
- Società Generale Immobiliare, 518, 519 e n, 720.
- Società Idroelettrica dell'Avisio, 502.
- Società Idroelettrica Piemonte (SIP), 117.
- Società industriale italiana cisalpina, 81n.
- Società Larderello Co., 272, 275.
- Società mobiliare nazionale, 119.
- Società Nazionale di Navigazione, 57, 59.
- Società per il Risanamento di Napoli, 518, 519 e n, 720 e n, 721.
- Società «Roma» di Navigazione, 59.
- Società termoelettrica siciliana, 502.
- Società Tiberina, 518.
- Stanic, 502.
- STET, 117, 895.
- STIPEL, 502.
- Strade Ferrate Meridionali, 119.
- Telve, 502.
- Terni, 111, 117, 275, 502.
- Timo, 502.
- Transatlantica Italiana, 57, 59.
- Westinghouse, 699n.

3. *Organi e amministrazioni dello Stato*

Affari Esteri (ministero degli), 205-6, 294 e n, 898.

Agricoltura (ministero dell'), 280, 802.

Alimentazione (ministero dell'), 280n.

Ambasciata d'Italia a Parigi, 294n.

Ambasciata d'Italia a Washington, 244n.

Assemblea Costituente, 49, 189n, 228n, 806, 823, 840-41, 842n, 870, 874-76, 886, 888.

Avvocatura Erariale, 354-55.

Bilancio (ministero del), 818n, 899.

Camera dei Deputati, 340n, 352n, 433, 443n, 632n, 633, 654n, 744n, 794, 819.

Camera dei fasci e delle corporazioni, 874.

Cassa per il Mezzogiorno, 16, 296n, 270n, 430, 432, 440, 456, 467, 470, 474-76, 484 e n, 486-87, 490-92, 510n, 563, 567, 608, 759, 765-66, 783 e n, 784, 811-14, 819, 829, 830 e n, 831, 866, 883, 890-91, 893, 899.

Comitato dei ministri per il Mezzogiorno, 899.

Comitato interministeriale per il credito e il risparmio (CICR o Comitato dei Ministri), 37, 46, 48 e n, 145n, 246 e n, 249, 256n, 290n, 293, 313, 314 e n, 337, 342, 347, 348 e n, 351, 375 e n, 437, 447n, 501, 502 e n, 561n, 666, 682 e n, 706 e n, 708, 764, 777, 858-59, 860n, 870, 873 e n, 874-75, 882, 887, 898, 901.

Comitato interministeriale per la ricostruzione (CIR), 43, 46, 229, 315n, 322, 334 e n, 335, 342 e n, 368, 646, 680, 898.

Comitato tecnico corporativo del credito, 130 e n.

Commercio Estero (ministero del), 227, 239n, 316, 363, 370-71, 775.

Commissione economica della Costituente, 49.

Commissione parlamentare d'inchiesta sui profitti di guerra, 61 e n.

Commissione parlamentare d'inchiesta sulla disoccupazione, 25, 31, 33, 41, 443, 496, 883.

Commissione per la ricostruzione finanziaria, 875.

Consiglio dei ministri, 43, 215, 222 e n, 277n, 278n, 280n, 339, 541, 561n, 709, 826-27, 831, 873, 894, 898, 901.

Corporazione della Previdenza e del Credito, 128 e n, 130 e n, 151.

Corporazioni (ministero delle), 126 e n, 127, 129, 863.

Corte costituzionale, 894.

Difesa (ministero della), 336.

Erario, *v.* Tesoro.

Esteri (ministero degli), 189, 868.

Finanze (ministero delle), 126n, 293, 898-99.

Governo, 9, 20, 36, 42, 47, 61, 64-65, 67n, 75, 94, 96, 124, 159, 161, 164-165, 167 e n, 170n, 172, 181, 191, 193, 202-4, 209, 220, 222 e n, 227, 244n, 247-48, 250-51, 273-78, 289, 295-96, 300, 305, 307, 311n, 342-43, 346-47, 363, 369, 407, 409, 412, 423-424, 433n, 444, 447, 462-63, 465, 467n, 494, 518, 529, 561, 563, 578, 590, 595, 631-33, 635, 640-41, 654, 663, 679 e n, 686-87, 691, 719, 745, 750, 770, 776, 791, 810, 812, 816-18, 838-40, 842-43, 856, 859, 866, 868-869, 872, 874, 881n, 885.

Governo borbonico, 787-88.

Governo militare alleato, 885.

Industria (ministero dell'), 213.

Industria e del Commercio (ministero dell'), 156n, 165n, 177n, 178, 898-99.

Ispettorato del credito, 887.

Istituto Nazionale di Previdenza sociale (INPS), 166.

Parlamento, 36, 274, 352, 363, 378n, 383 e n, 384, 387, 437, 480, 512, 578, 632, 635, 679, 692, 742, 776, 783n, 793, 840, 889-90, 892, 894.

- Parlamento subalpino, 716.
 Partecipazioni statali (ministero delle), 628n, 894.
 Poste e Telegrafi, 390, 685-86, 689, 693, 695.
- Ricostruzione (ministero della), 898.
- Senato, 290n, 527, 541, 684n, 792.
 Senato subalpino, 716.
 Sovrintendenza allo scambio delle valute, 149n.
- Tesoreria dello Stato, 149, 212, 265, 386, 389, 497 e n, 624, 642, 648, 661, 666, 686-89, 693, 695, 726, 785, 824, 859.
- Tesoro (ministero del), 8, 10, 44n, 72, 177n, 183, 187 e n, 188, 209 e n, 223, 239n, 243, 246n, 253n, 254n, 257n, 263 e n, 264, 265 e n, 266-68, 293, 295, 305, 316, 319n, 337, 377-379, 381n, 384, 388, 429, 479, 497n, 507, 508n, 541n, 542n, 556, 614, 624, 628n, 642-43, 663, 682, 684-87, 691-92, 695, 733, 738n, 741, 749-50, 768, 777, 826, 843, 866, 868, 875, 887-88, 895-96, 899.
- Trasporti (ministero dei), 898.
- Tribunale di Roma, 47, 55n, 61, 358.
- Zecca, 208, 786, 795.
4. *Altre istituzioni*
- Accademia dei Lincei, 10, 45, 47-48, 394 e n, 395, 397, 399-401, 883.
 Accademia Pontaniana, 789, 790n.
 Associazione Nazionale «Luigi Luzzatti», 31n, 476, 639, 767.
 Associazione nazionale per gli interessi del Mezzogiorno d'Italia, 884.
 AUSA, 227n, 887.
 Azienda Rilievo Alienazione Residuati (ARAR), 223 e n, 382 e n, 383.
- Borsa, 31, 785, 828, 890, 894, 896.
- Camera di Commercio di Foggia, 789.
- Camera di Commercio di Genova, 322.
 Camera di Commercio di Milano, 331, 546.
 Camera di Commercio e Arti di Foggia, 786.
 Camera di Commercio Internazionale, 835.
 Casa Bianca, 629n.
 Centri Economici per la Ricostruzione, 14n, 191 e n.
 CGIL, 870, 889-90.
 CISL, 890.
 Commissione di controllo alleata (Allied Control Commission), 153 e n.
 Commissione internazionale per l'esplorazione scientifica del Mediterraneo, 884.
 Commissione Tripartita di Bruxelles, 198, 215n.
 Comunità Economica Europea (CEE), 738n, 816, 856, 895.
 Comunità europea del carbone e dell'acciaio (CECA), 570, 891.
 Comunità europea di difesa (CED), 891, 893.
 Confagricoltura, 894.
 Confederazione Fascista delle Aziende del Credito e dell'Assicurazione, 128 e n, 130 e n, 132-35, 138-39, 145-47, 150.
 Confcommercio, 894.
 Confindustria, 219, 429, 434, 894-95.
 Confintesa, 894.
 Conservatorio dello Spirito Santo, 712.
 Consiglio dei ministri degli Esteri, 886.
 Consiglio dei Ministri dell'OECE, 629, 630n.
 Consiglio nazionale delle ricerche (CNR), 10, 884.
 Consiglio supremo della Società delle Nazioni, 524.
- ECA (Economic Cooperation Administration), 284, 287 e n, 451n, 889.
 Ente Caulonia, 471n.
 Ente Campania, 471n.
 Ente Delta Padano, 471n.
 Ente Flumendosa, 471n.

- Ente Maremma e Fucino, 471n.
 Ente Nazionale delle Casse Rurali, 317n, 436n.
 Ente per la Riforma della Sicilia, 471n.
 Ente Puglia, Lucania e Molise, 471n.
 Ente Sardegna, 471n.
 Ente Sila, 471n.
 Euratom, 895.
 European Recovery Program (ERP), 888.
- Federazione Italiana dei consorzi agrari (Federconsorzi), 281, 340 e n, 378n, 380-83.
 Federazione Italiana Lavoratori, 890.
 Finance Sub-Commission dell'Acc (Allied Control Commission), 153 e n, 154n, 881 e n.
 Fondazione Feltrinelli, 884.
 Fondazione Per Jacobsson, 832, 937.
 Foreign Operations Administration, 629n.
- Governo Militare Alleato (AMG), 153n.
 Governo degli Stati Uniti o governo americano, 213, 228, 230-31, 233, 571.
 Governo egiziano, 709.
 Governo inglese (o britannico), 222, 572n.
- Interim Aid, 198, 227n, 887.
 Intersind, 895.
 Istituto Centrale di Statistica (ISTAT), 329, 331, 496-97, 798.
 Istituto di scienze sociali «Cesare Alfieri» di Firenze, 317, 879.
 Istituto Tecnico «P. Giannone» di Foggia, 879.
- LCGIL, 890.
- Mercato Comune Europeo, 753-4.
 Movimento federalista europeo, 402n.
- Organizzazione per la Cooperazione e lo Sviluppo economico (OECD), 24 e n.
 Organizzazione Europea per la Cooperazione Economica (OECE o OCEE), 287n, 294, 295 e n, 299, 334, 391 e n, 483, 489, 571, 572n, 629, 740, 754, 888.
 Organizzazione Nazioni Unite (ONU), 207, 894.
 Ospedale degli Incurabili, 712.
 Ospedale di San Giacomo, 712.
 Ospedale Santa Maria della Vittoria, 712.
- Patto atlantico, 889.
 Public Works Loan Board, 731 e n.
- Santa Casa dell'Annunziata, 712.
 Santa Casa di Sant'Eligio, 712.
 Società delle Nazioni, 149n.
 Società di economia politica di Zurigo, 645, 681.
 Società italiana per il progresso delle scienze (SIPS), 399 e n, 884.
 Società mobiliare nazionale, 118.
 Svimez (Associazione per lo sviluppo dell'industria nel Mezzogiorno), 10, 301-3, 847n, 882, 884.
- Tennessee Valley Authority, 16, 829.
 Tesoreria americana, 857.
- UIL, 890.
 Unione Europea dei Pagamenti (EPU o UEP), 23 e n, 311n, 324 e n, 485 e n, 486, 491, 670 e n, 753n, 812, 856, 890-91, 896.
 Unione europea occidentale (UEO), 893.
 Unione Italiana delle Camere di Commercio Industria e Agricoltura, 322.
 UNRRA (United Nations Relief and Rehabilitation Administration), 191, 192 e n, 198, 201 e n, 213 e n, 217, 226, 227 e n, 231, 836 e n, 887.
5. *Periodici, riviste e agenzie*
- ANSA, 936.
 «Avanti», 816.
 «L'Azione», 531n.
 «Bancaria», 260n, 312n, 326n, 337n, 342n, 378n, 383n, 388, 389n, 405n,

- 407n, 411n, 429n, 535n, 619n, 645n, 702n, 705n, 743n, 745n, 753n, 832n.
- «Concretezza», 819 e n.
- «Cooperazione di credito», 317n, 318n.
- «Corriere della Sera», 55n, 209, 276n, 376n, 802n, 840n, 861n, 867.
- «Credito e Cooperazione», 639n.
- «Credito popolare», 934.
- «Economia pubblica», 849n.
- «L'Espresso», 699n.
- «Financial Times», 883, 896.
- «Il Foglietto. Giornale della Daunia», 785 e n.
- «Gazzetta Ufficiale», 277n, 642n, 882, 883n.
- «Giornale degli Economisti», 517n.
- «Il Globo», 698n.
- «International News Service», 821.
- «Meridiana», 49n, 270n.
- «Il Messaggero», 59n.
- «Il Mondo», 387n.
- «Mondo Economico», 295n, 311n, 340n, 381n, 572n, 579n, 628n, 630n, 648n, 735n, 783n, 784n.
- «Il pensiero economico italiano», 49n.
- «Il Risparmio», 481n, 606, 765n.
- «Rivista delle Casse di Risparmio», 305n.
- «Il Sole 24 Ore», 227n, 499 e n.
- «La Stampa», 192n, 201, 376n, 495 e n, 499 e n.
- «Storia Contemporanea», 130n.
- «Studi Storici», 579n.
- «Il Tempo», 276n, 572n, 800n.
- «The Times Review of Industry», 572n.
- «L'Unità», 352n.
6. *Archivi*
- Archivio Centrale dello Stato, 43, 44n, 118n, 128n, 182n, 334n, 375n, 923.
- Archivio della Fondazione Luigi Einaudi, 43, 50, 186n, 189n, 209n, 276n, 394n, 736n, 772n, 923-24, 936.
- Archivio della Banca dei Regolamenti Internazionali, 44n.
- Archivio della Banca Mondiale, 43, 269n, 482n, 563n.
- Archivio della Confindustria, 44n, 289n.
- Archivio dell'Associazione fra le casse di risparmio, 44, 305n, 925-26.
- Archivio della Svimez, 44, 301n.
- Archivio dell'Ente nazionale delle casse rurali, 44n.
- Archivio dell'Ufficio Italiano dei Cambi, 44, 239n, 935.
- Archivio storico della Banca Commerciale Italiana, 41n, 44n, 79n, 80n.
- Archivio storico della Banca di Roma, Sezione ex Banco di Roma, 44n.
- Carte Guarneri, 926.
- Archivio storico della Banca d'Italia, 43, 50;
- Baffi-Monte Oppio, 925.
- Carte Menichella, 43 e n, 348n, 402n, 443n, 497n, 513n, 584n, 604n, 642n, 680n, 738n, 756n, 757n, 783n, 800n, 816n, 844n, 936-37.
- CSVI, 43, 55n.
- Direttorio-Einaudi, 43, 77n, 153n, 199n, 202n, 206n, 924.
- Direttorio-Menichella, 33n, 43 e n, 48n, 65n, 67n, 68n, 74n, 157n, 191n, 211n, 222n, 226n, 236n, 253n, 256n, 280n, 283n, 285n, 287n, 309n, 315n, 322n, 351n, 358n, 399n, 421n, 460n, 467n, 476n, 495n, 499n, 504n, 513n, 561n, 570n, 572n, 574n, 578n, 579n, 605n, 610n, 619n, 632n, 639n, 674n, 698n, 711n, 723n, 733n, 740n, 758n, 767n, 775n, 776n, 779n, 801n, 809n, 884n, 923-38.
- Direttorio-Introna, 43, 68n, 128n, 234n, 924.

- Direttorio-Stringher, 43, 67n.
- Interni-Oo.Ff., 923.
- MLT-Isveimer, 928.
- Studi, 43, 294n, 391n, 579n, 676n, 924-25, 928.
- Vigilanza, 43, 48n, 263n, 289n, 313n, 501n, 502n, 682n, 706n, 764n, 929.
- Archivio storico dell'IRI, 44, 118n, 125n, 128n.

COLLANA STORICA DELLA BANCA D'ITALIA-DOCUMENTI

DONATO MENICHELLA
STABILITÀ E SVILUPPO DELL'ECONOMIA ITALIANA
1946-1960

2. CONSIDERAZIONI FINALI ALL'ASSEMBLEA DELLA BANCA D'ITALIA

INTRODUZIONE DI ANTONIO FAZIO



a cura di F. Cotula, C. O. Gelsomino e A. Gigliobianco

EDITORI LATERZA

INDICE DEGLI ENTI E DELLE ISTITUZIONI

1. Banche e organismi bancari

- Banca internazionale per la ricostruzione e lo sviluppo (BIRS o Banca Mondiale), 33, 52, 77, 189, 249, 291, 315, 386, 401.
- Banca d'Inghilterra, 136, 376, 421.
- Banca europea degli investimenti, 386.
- Banca dei regolamenti internazionali, 33-34, 77, 185.
- Banco di Napoli, 10.
- Board of Governors del Federal Reserve System, 34, 43.
- Cassa Depositi e Prestiti (Cassa DD.PP.), 10, 112-13, 162, 164-65, 197, 199, 201, 226, 229-30, 240-41, 268, 281-82, 311, 322, 350, 360, 362, 395, 399, 441.
- Consiglio superiore della Banca d'Italia, 223, 305, 340, 373.
- Consorzio per sovvenzioni su valori industriali (Csvi), 9.
- Consorzio di credito per le opere pubbliche (Crediop), 164, 204, 361, 401, 445.
- Export-Import Bank, 32, 250, 343.
- Federal Reserve System, 105-6, 136-137, 154, 342, 376.
- Istituto mobiliare italiano (Imi), 112, 361, 401, 445.
- Istituto di credito per le imprese di pubblica utilità (Icipu), 361, 445.
- Midland, 91.
- Morgan Stanley & Co., 386.
- Servizio Vigilanza sulle aziende di credito della Banca d'Italia, 147, 191, 223, 298, 305, 340, 373, 421.
- Servizio Studi della Banca d'Italia, 102, 147, 159-60, 191, 223, 274, 298, 305, 340, 357, 373, 421-22.
- Ufficio Italiano dei Cambi, 7, 8 e n, 9, 20, 50, 83, 86-87, 93, 112-13, 125-126, 202, 204, 207, 239, 242, 348-350, 354, 432, 434-35, 448, 450.

2. Società e imprese non bancarie

- Ente nazionale idrocarburi (ENI), 324, 332, 361, 400, 445.
- Ferrovie dello Stato, 197, 204, 240-41, 268, 281-82, 322, 363, 413, 445.
- Istituto nazionale delle assicurazioni (INA), 159.
- Istituto per la ricostruzione industriale (Iri), 87, 112, 162, 164, 226, 268, 324, 332, 361, 400, 414, 445.

3. Organi e amministrazioni dello Stato

- Camera dei deputati, 275.
- Cassa del Mezzogiorno, 168, 191, 248, 280, 299, 362, 402, 407, 411.
- Comitato interministeriale per il credito e il risparmio, 25, 94, 230, 339.
- Fondo di adeguamento delle pensioni per invalidità e vecchiaia, 396.

- Governo, 33, 40, 138, 165, 241, 250, 277, 299, 311, 325, 391, 394, 399, 452.
- Istituto nazionale della previdenza sociale (INPS), 168, 203, 396.
- Istituto centrale di statistica (ISTAT), 11, 13, 40, 160, 207, 235-36, 292, 312.
- Parlamento, 24, 31, 40, 102, 200, 223, 250, 264, 311, 389, 446.
- Ragioneria Generale dello Stato, 279.
- Tesoreria dello Stato, 24, 142-43, 198-203, 239-41, 256, 267, 276, 280, 282-83, 322-23, 325, 348-51, 355-357, 395, 416, 445.
- Tesoro (ministero del), 7-9, 13-14, 20, 25, 38, 83, 86, 93-94, 105-6, 112-113, 126, 133-34, 137, 164-66, 197, 204, 225, 227-29, 239-40, 257, 269, 277, 280-81, 292, 306, 322, 326-27, 347n, 350-51, 353-54, 356, 363-64, 384, 394-96, 398, 400, 416, 445-46, 448-49, 451-52, 456.
4. *Altre istituzioni*
- Agenzia finanziaria alleata (AFA), 9.
- Camera dei Comuni, 375.
- Camera di commercio di Milano, 235.
- Commissione della Comunità economica europea, 430.
- Commissione economica per l'Europa (ECE), 128, 191, 216, 314, 335.
- Commissione americana per le materie prime, 151.
- Commonwealth, 129.
- Comunità economica europea (CEE), 381.
- Comunità europea del carbone e dell'acciaio (CECA), 194.
- Confindustria (Confederazione generale dell'industria italiana), 13, 236.
- Consiglio economico e sociale delle Nazioni Unite, 34.
- ECA (Economic Cooperation Administration), 32, 51, 56, 77, 124.
- FAO (Food and Agriculture Organization), 216.
- FOA (Foreign Operations Administration), 243.
- Fondo di stabilizzazione, 254.
- Fondo monetario internazionale (FMI o IMF), 21, 34, 76, 115, 121-22, 136, 188-89, 343, 349, 352, 366, 377, 385-86, 451-52.
- GATT, 255.
- Governo britannico, 96.
- Governo tedesco, 385.
- Mercato comune europeo, 382-83, 402, 406, 430, 438.
- NATO, 243.
- Organizzazione europea per la cooperazione economica (OECE), 77-78, 150, 173-74, 185, 187, 189, 206, 209, 244-45, 247, 249, 251, 254, 256, 312-14, 317, 333, 335, 375-76, 381-82, 386-88, 393, 442, 451.
- Svimez (Associazione per lo sviluppo dell'industria nel Mezzogiorno), 191.
- Trade Unions, 109.
- Unione europea dei pagamenti (EPU o UEP), 33, 76-77, 96, 121, 123-25, 129-31, 174-75, 187-89, 207-8, 242-243, 252, 254-55, 284, 306, 379-81, 407.
5. *Periodici*
- Annuario statistico italiano, 40.
- Bollettino mensile di statistica, 11.
- «Congiuntura economica», 22n.
- Der Volkswirt, 155, 183.

COLLANA STORICA DELLA BANCA D'ITALIA

LA BANCA D'ITALIA IN AFRICA

ERCOLE TUCCIMEI



EDITORI LATERZA

INDICE DEGLI ENTI, SOCIETÀ, ISTITUZIONI*

- Agip, 88n.
 Ala Littoria, 85n.
 Alfa Romeo, 206n.
 Alto Commissario per l'economia di guerra, 115 e n, 204n.
 Ansaldo, 107n.
 Archivio Centrale dello Stato (ACS), 12, 37n.
 Archivio Storico della Banca d'Italia (ASBI), ix, 3n, 12, 19n, 23n, 26n, 27n, 28n, 29n, 30n, 31n, 40n, 42n, 43n, 44n, 45n, 47n, 50n, 51n, 52n, 57n, 59n, 60n, 61n, 62n, 63n, 66n, 67n, 69n, 70n, 71n, 73n, 74n, 75n, 76n, 77n, 78n, 79n, 80n, 83n, 85n, 87n, 89n, 90n, 91n, 92n, 93n, 94n, 95n, 97n, 98n, 99n, 100n, 101n, 103n, 105n, 106n, 107n, 108n, 110n, 112n, 114n, 115n, 116n, 117n, 118n, 119n, 120n, 121n, 122n, 123n, 124n, 126n, 127n, 128n, 130n, 131n, 132n, 133n, 135n, 136n, 137n, 139n, 140n, 141n, 143n, 149n, 150n, 151n, 152n, 161n, 167n, 172n, 173n, 174n, 175n, 176n, 177n, 179n, 181n, 182n, 183n, 184n, 185n, 186n, 189n, 190n, 191n, 192n, 193n, 194n, 195n, 196n, 197n, 198n, 199n, 200n, 201n, 203n, 204n, 205n, 206n, 208n, 209n, 210n, 211n, 212n, 213n, 214n, 215n, 217n, 219n, 220n, 221n, 222n, 223n, 224n, 225n, 226n, 227n, 228n, 229n, 230n, 232n, 233n, 234n, 235n, 236n, 245n, 247n, 248n, 249n, 250n, 251n, 252n, 253n, 255n, 256n, 257n, 258n, 260n, 264n, 265n, 266n, 267n, 268, 270n, 271n, 272n, 273n, 277n, 278n, 279n, 281n, 282n, 283n, 284n, 285n, 288n, 289n, 293n, 295n, 298-300, 309n, 310n, 312n.
 Archivio Storico del ministero degli Affari esteri (ASMAE), 12, 27n, 43n, 59n, 63n, 143n.
 Assicurazioni Generali di Venezia, 101.
 Autorità Militare Britannica, *v.* British Military Authority.
 Azienda Annonaria Libica, 206n.
 Bamishus, 91n.
 Banca Agricola Ottomana, 75 e n, 76.
 Banca Alhadeff, 128.
 Banca Coloniale di Credito (BCC), 107 e n, 123, 174n.
 Banca Commerciale Italiana (Comit), 21n, 44-5, 47, 50, 75n, 92n, 106, 128, 174n, 175n, 206n, 212n, 257n.
 Banca d'America e d'Italia, 128n.
 Banca del Littorio, 106.
 Banca del Marocco, 41, 49, 50 e n, 51.
 Banca dell'Africa Italiana, 186.
 Banca della Libia, 75n.
 Banca dell'Indocina, 194, 223n.
 Banca di Abissinia, 4n, 41, 43, 46, 48, 69n, 90, 93n, 142n, 171n.
 Banca di Etiopia, 8, 48 e n, 171 e n, 189, 191, 216, 224n, 226 e n.
 Banca di Francia, 50n, 51, 194.
 Banca d'Italia nelle Colonie, 186, 309.
 Banca di Tripoli-Cassa di piccolo prestito, 74n, 84.

* Nell'indice non compare la voce Banca d'Italia; non sono indicizzati i nomi dell'Appendice V, delle Opere citate e della Cronologia.

- Banca Fils Bension Ménasché, 128.
 Banca Generale, 31-32.
 Banca Imperiale Ottomana, 130n.
 Banca Italiana di Sconto (BIS), 106 e n, 107.
 Banca Nazionale d'Egitto, 44 e n, 45 e n, 46-47.
 Banca Nazionale del Lavoro (BNL), 7n, 107, 174n, 177-78, 182-84, 201, 206n, 219n, 249n, 257n, 258.
 Banca Nazionale di Credito, 107 e n, 123 e n, 124.
 Banca Nazionale nelle Colonie, 3, 26n, 29, 50, 65, 199, 309-10.
 Banca Nazionale nel Regno d'Italia (Banca Nazionale), 3, 26n, 27n, 29n, 40 e n, 50n, 141n.
 Banca Notrica Ménasché, 128.
 Banca per l'Africa Orientale (BAO), 105n, 106-7, 185.
 Banca Popolare Cooperativa Eritrea (BPC), 105 e n.
 Banca Popolare di Tripoli, 271, 275.
 Banca Romana, 34n.
 Bank of Abyssinia, *v.* Banca di Abissinia.
 Bank of England, 257n.
 Bank of Ethiopia, *v.* Banca di Etiopia.
 Banco di Napoli, 7n, 73n, 74n, 77, 79n, 84, 107, 123, 141n, 173n, 174n, 178, 180, 183, 185, 201n, 204n, 206n, 249n, 257n, 258, 272n, 275, 285, 309, 310n.
 Banco di Roma, 7n, 8, 30 e n, 33 e n, 34n, 47, 50, 60n, 62-3, 67n, 73 e n, 74, 78, 79n, 83-84, 85n, 107, 172, 173 e n, 174 e n, 175-77, 178 e n, 179 e n, 180, 182-86, 201n, 206n, 209n, 212 e n, 214 e n, 219n, 224, 225n, 230, 249n, 257, 267, 271n, 272 e n, 275, 285, 286n.
 Banco di Sicilia, 73n, 75-77, 79n, 84, 123-24, 131, 132 e n, 133n, 175n, 204n, 206n, 275, 309, 310n.
 Banco Italiano dell'Uruguay, 40n.
 Banque de l'Indocine, *v.* Banca dell'Indocina.
 Barclays Bank, 173, 257n, 259, 266, 272-73, 283.
 Bienenfeld & C., 21n.
 British Military Authority (BMA), 10, 77n, 272, 274n, 277n, 281, 284 e n, 285-86.
 British Overseas Bank, 257n.
 Camera dei Deputati, 18n, 24, 33, 34n, 35 e n.
 Cassa di credito agrario, 100.
 Cassa di Risparmio della Libia (CRL), 77, 79n, 86n, 87n, 206n, 271n, 274-275.
 Cassa di Risparmio di Milano, 36n.
 Cassa di Risparmio di Torino, 107, 123, 178.
 Cassa di Risparmio per la Cirenaica (CRC), 77 e n.
 Cassa di Risparmio per la Tripolitania (CRT), 76 e n, 77n, 78 e n, 84.
 Cassa di Sovvenzioni e Risparmio fra il personale della Banca d'Italia (CSR), 218n.
 Ceratto, 212n.
 ComitEgit, 257n.
 Comitato dei ministri per la Difesa del Risparmio e l'Esercizio del Credito (Comitato dei ministri), 173, 174n, 175, 178 e n, 186, 225n.
 Commissione alleata di controllo, 273n, 288n.
 Commissione consultiva per il diritto di guerra, 250.
 Compagnia Commerciale per l'Eritrea, 20n.
 Compagnia immobiliare alberghi in Africa Orientale (CIAAO), 184.
 Compagnia Italiana Trasporti Africa Orientale (CITAO), 211 e n.
 Consiglio dei Ministri (e presidente del), 28-29, 59n, 128, 166, 246.
 Consiglio Generale, 164.
 Consiglio Superiore della Banca d'Italia (e della Banca Nazionale nel Regno d'Italia), 8, 12, 27-28, 29n, 40n, 44, 48n, 49n, 57, 59-60, 65-67, 68 e n, 69n, 70, 86n, 89, 90n, 93, 95n, 97 e n, 98, 110-11, 115n, 116, 120-21, 128, 130n, 149, 151n, 165n, 189, 195-96, 197 e n, 232 e n, 233n, 293n, 303, 304 e n, 305 e n, 306.
 Consociazione Turistica Italiana (CTI), 95n.
 Consorzio agrario eritreo, 99.

- Consorzio agrario cooperativo somalo, 121.
- Consorzio dei Magazzini generali dell'Africa italiana, 204n.
- Consulta per l'A.O.I., 164.
- Controller of Banking and Exchange (CBE), 257, 266.
- Controller of Banking and Finance (CBF), 257.
- Corporazione della previdenza e del credito, 161, 175n.
- Cotoniere Meridionali, 206n.
- Cotonificio Veneziano, 206n.
- Credito Italiano, 21 e n, 22, 44-45, 47, 50, 106-107, 128n, 174, 206n.
- Credito Mobiliare, 32.
- Croce Rossa, 289n.
- Custodian Enemy Property (CEP), 250n, 257, 260 e n, 267 e n, 268, 270, 288-89.
- Deputy Controller of Banks (DCB), 257-58, 267.
- Deputy Controller of Banking and Exchange (DCBE), 272 e n.
- Direzione Generale del Tesoro (e direttore), 229n, 250n, 253n, 303, 305, 311.
- Donegani, 21n.
- Ente per la Colonizzazione della Libia (ECL), 86.
- Ente per la costruzione di acquedotti in Africa Orientale, 184.
- Ente Magazzini Generali di Tripoli, 79-80, 199.
- European Recovery Program (ERP), 161n.
- Feltrinelli, 206n.
- Fiat, 206n.
- Florio F. e V., 27n.
- Fondazione Luigi Einaudi-Torino (FLE), 12, 72n, 223n.
- Garzanti, 245n.
- Gondrand, 206n, 221n.
- Governo Generale (e Viceré), 164, 165 e n, 169, 178n, 185n, 191-94, 201, 204, 208, 218n, 219, 221, 230 e n, 233-35, 249 e n, 250, 253 e n, 256, 258.
- Imperiale Ufficio del Punzione, 139n.
- Ispettorato per la Difesa del Risparmio e l'esercizio del Credito (Ispettorato del Credito), 12, 135, 172n, 173 e n, 174n, 175, 178n, 248 e n.
- Istituto di Credito Fondiario per l'AOI, 128, 184-85.
- Istituto Nazionale delle Assicurazioni (INA), 100.
- Istituto Nazionale Fascista per la Previdenza Sociale (INFPS), 86, 178.
- Istituto Poligrafico dello Stato, 11.
- Johnson Matthey, 226, 228n.
- Magazzini Fiduciari di Rodi, 134, 221.
- Magazzini generali di ordinaria custodia e Deposito franco di Massaua, 97 e n, 98, 210.
- Magazzini Generali di Mogadiscio, 80n, 120, 247, 272n.
- Manifattura Tosi, 206n.
- Messina I., 80.
- Ministero degli Affari Esteri (e ministro), 18n, 24, 32 e n, 33n, 42 e n, 44, 49-50, 58, 59 e n, 60n, 63n, 128 e n, 139n, 223n, 227n, 236, 250n, 277, 288.
- Ministero degli Scambi e delle Valute (ex Sottosegretariato), 7n, 9, 29, 212, 230, 234, 236 e n.
- Ministero per i Beni Culturali e Ambientali, 4n, 10n, 19n, 25n, 39n, 58n, 92n.
- Ministero dei Lavori Pubblici (e ministro), 39n.
- Ministero del Tesoro (e ministro), 37, 43 e n, 50n, 51n, 58, 60 e n, 62, 63 e n, 65, 69, 95n, 149n, 278n, 303-305.
- Ministero dell'Africa Italiana (e ministro), 12, 80, 86, 164, 165n, 169, 174n, 175, 178n, 179n, 193n, 194n, 195, 201n, 204n, 230n, 232-33.
- Ministero della Guerra, 71n.
- Ministero della Marina, 71n.
- Ministero delle Colonie (e ministro), 69n, 72n, 75-6, 79, 97, 109, 110,

- 115, 121, 149, 190 e n, 196n, 199n, 310.
 Ministero delle Finanze (e ministro), 7, 117, 123n, 159 e n, 165n, 174n, 192n, 193, 194n, 195n, 224n, 230n, 293.
 Monnaie (la), 223n, 228n.
 National Bank of Egypt, *v.* Banca Nazionale d'Egitto.
 Nuovo Banco Italiano, 40n.
 Occupied Enemy Territory Administration (OETA), 246n, 257.
 Partito Nazionale Fascista, 260, 293n.
 Political Officer, 283.
 Puricelli, 206n.
 Regia azienda monopolio banane (RAMB), 122n.
 Regia Imperiale Zecca, 139n.
 Regia Zecca di Roma, 149, 230n.
 Royal Mint, 228.
 SICAM, 212n.
 Società Agricola Italo-Somala (SAIS), 118 e n, 119n.
 Società Anonima Commerciale Italiana per il Benadir (Società del Benadir), 25, 34, 35 e n, 36 e n.
 Società Anonima dei Magazzini Generali Etiopici (SAMGE), 204n.
 Società Antischivista Italiana, 36n.
 Società Bancaria Italiana, 21n, 47, 50.
 Società Bancaria Milanese, 42, 43n.
 Società Coloniale Italiana, 95n.
 Società delle Nazioni (SdN), 156.
 Società Eritrea per le miniere d'oro, 21-2.
 Società Filonardi, 25, 30 e n, 31n, 33n, 34n.
 Società Imprese Coloniali Caramelli, 99n.
 Società Italiana per l'Africa Orientale (SIAO), 3-4, 25-8, 29 e n, 30.
 Società Italiana per il Commercio con le Colonie, 21n.
 Società Magazzini Generali e Frigoriferi Meridionali, 204n.
 Société Nationale d'Ethiopie, *v.* Società Nazionale d'Etiopia.
 Società Nazionale d'Etiopia, 171 e n, 176, 180, 191n.
 Società per la Coltivazione del Cotone in Eritrea, 21n.
 Ufficio Coloniale (della Banca d'Italia), 97n, 99n, 100 e n, 107n, 141n, 190n, 197-98, 199 e n, 206n.
 Ufficio di Coordinamento Africa Italiana (UCAI), 201n.
 Ufficio Speciale di Coordinamento (della Banca d'Italia) (USC), 12, 248 e n, 249n, 250n, 251n, 252n, 255n, 256n, 257n, 258n, 264n, 271n.
 United Nations Relief and Rehabilitation Administration (UNRRA), 277n.
 Vaselli, 212n.
 Viceré, *v.* Governo Generale.