

Bilancia dei pagamenti e posizione patrimoniale sull'estero

19 settembre 2019

Per informazioni: statistiche@bancaditalia.it
www.bancaditalia.it/statistiche/index.html

Conto corrente: saldi cumulati sui 12 mesi
(miliardi di euro)

Figura 1

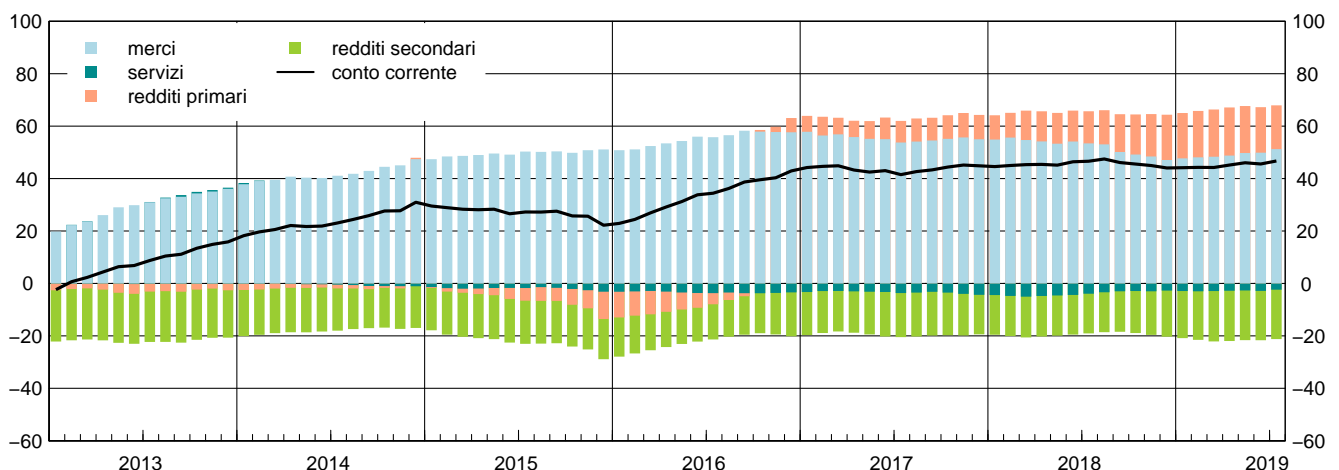

Nei dodici mesi terminanti in luglio 2019 il surplus di conto corrente è stato pari a 46,7 miliardi di euro (il 2,7 per cento del PIL), pressoché invariato rispetto al corrispondente periodo del 2018. Il miglioramento dei saldi dei redditi primari (16,7 miliardi, da 12,3) e dei servizi (-2,4 miliardi, da -3,9) è stato controbilanciato dalla riduzione dell'avanzo mercantile (51,2 miliardi, da 53,4) e dal maggior deficit dei redditi secondari (-18,8 miliardi, da -15,1).

Conto finanziario: saldi cumulati sui 12 mesi
(miliardi di euro)

Figura 2

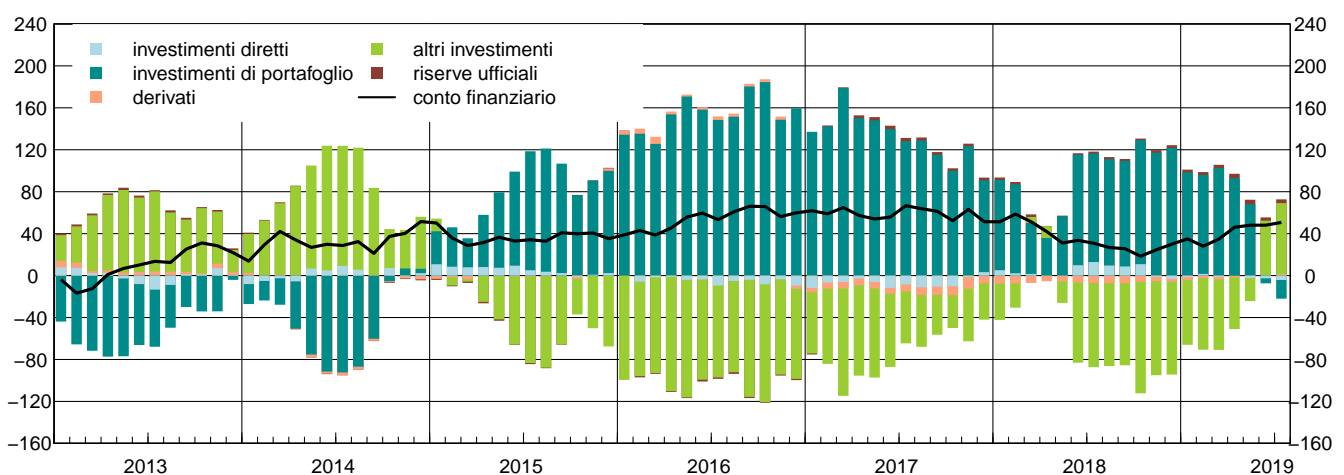

Nei dodici mesi terminanti in luglio le acquisizioni nette di attività sull'estero sono state pari a 50,7 miliardi di euro (da 30,9 nel periodo corrispondente del 2018). Al saldo positivo degli "altri investimenti" (67,6 miliardi) si sono contrapposti quelli negativi degli investimenti di portafoglio e diretti (rispettivamente -17,8 e -4,2 miliardi).

Attività del conto finanziario
(flussi mensili; miliardi di euro)

Figura 3

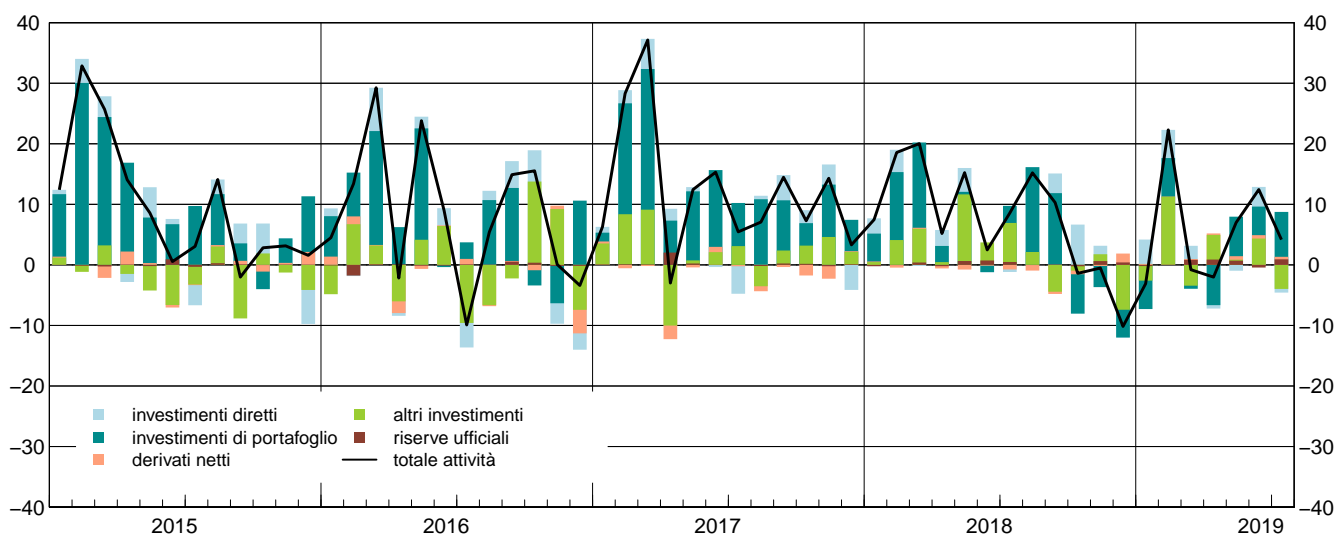

Nel mese di luglio 2019 le acquisizioni nette di attività sull'estero sono state pari a 4,2 miliardi di euro. I residenti hanno investito in titoli di portafoglio emessi all'estero per 7,4 miliardi (sia azioni e fondi comuni sia obbligazioni a lungo termine); hanno invece ridotto gli "altri investimenti" per 4,0 miliardi e gli investimenti diretti per 0,6 miliardi.

Passività del conto finanziario
(flussi mensili; miliardi di euro)

Figura 4

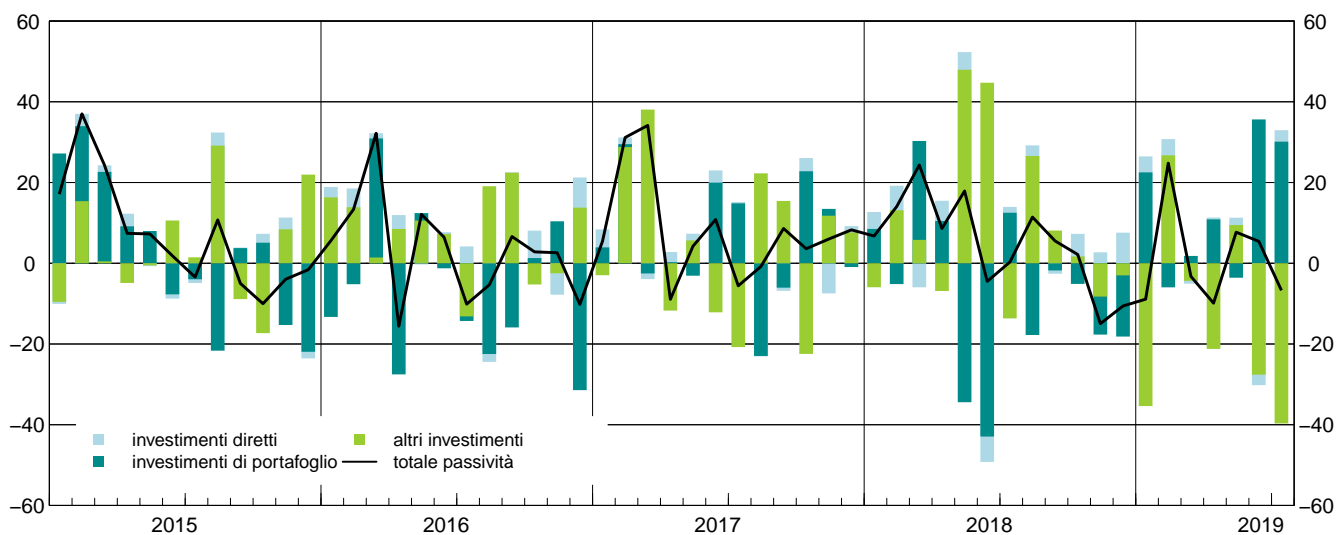

In luglio le passività nette sull'estero si sono ridotte, di 6,7 miliardi. Gli investitori esteri hanno effettuato ingenti acquisti di titoli italiani di portafoglio (30,1 miliardi, di cui 19,1 hanno riguardato titoli pubblici). Tali afflussi di capitali esteri sono stati più che compensati dalla riduzione delle passività per "altri investimenti" (39,7 miliardi), dovuta soprattutto al calo della raccolta delle banche residenti sul mercato interbancario.

Bilancia dei pagamenti e posizione patrimoniale sull'estero

Avviso

In occasione della pubblicazione nella Base Dati Statistica (BDS) – prevista per il 30 settembre p.v. – dei dati aggiornati sulla bilancia dei pagamenti e la posizione patrimoniale sull'estero dell'Italia, saranno diffuse le revisioni delle relative serie storiche per tener conto della revisione *benchmark* dei Conti nazionali operata dall'Istat (cfr. <https://www.istat.it/it/archivio/232520>). Le modifiche sono state coordinate tra Istat e Banca d'Italia e, per alcune serie del conto corrente della bilancia dei pagamenti, potranno partire dal 1995. Saranno contemporaneamente introdotti alcuni affinamenti metodologici che avranno un impatto soprattutto sul conto finanziario della bilancia dei pagamenti e la posizione patrimoniale sull'estero.

Avvertenze

- I. Le elaborazioni, salvo diversa indicazione, sono eseguite dalla Banca d'Italia.
- II. Segni convenzionali:
 - il fenomeno non esiste;
 - il fenomeno esiste ma i dati non si conoscono;
 - .. i dati non raggiungono la cifra significativa dell'ordine minimo considerato.I dati riportati fra parentesi sono provvisori, quelli fra parentesi in corsivo sono stimati.
- III. Le tavole sono contrassegnate, oltre che da un numero progressivo, da un codice alfanumerico che individua in modo univoco il contenuto della tavola nell'archivio elettronico in cui sono memorizzate le informazioni destinate alla diffusione esterna. Analogo codice identifica le diverse grandezze riportate in ciascuna tavola.

Bilancia dei pagamenti e posizione patrimoniale sull'estero

Indice

Avviso

Avvertenze

Tabella A - Bilancia dei pagamenti

Accesso ai dati in BDS

Tavola 1a	- Bilancia dei pagamenti: saldi	TBP60230
Tavola 1b	- Bilancia dei pagamenti: crediti e debiti	TBP60050
Tavola 2a	- Conto corrente: saldi	TBP60300
Tavola 2b	- Conto corrente: crediti	TBP60310
Tavola 2c	- Conto corrente: debiti	TBP60320
Tavola 3	- Viaggi internazionali per motivo: crediti, debiti e saldi	TBP60400
Tavola 4	- Conto finanziario	TBP60085
Tavola 5	- Investimenti di portafoglio (*)	TBP60160 TBP60170
Tavola 6	- Variazione delle riserve ufficiali	TBP60100
Tavola 7	- Variazioni del saldo TARGET2 e relazione con le altre voci di bilancia dei pagamenti	TBP60200
Tavola 8a	- Posizione patrimoniale sull'estero: posizioni nette (*)	TIIP0200
Tavola 8b	- Posizione patrimoniale sull'estero: attività (*)	TIIP0300
Tavola 8c	- Posizione patrimoniale sull'estero: passività (*)	TIIP0400
Tavola 9	- Dettaglio delle passività non azionarie sull'estero (debito estero)	TED60500
Tavola 10	- Indicatori di competitività di prezzo basati sui prezzi alla produzione dei manufatti	TICOM250

Note alle tavole

Tavole consultabili esclusivamente nella BDS

Conto corrente destagionalizzato	TBP60090
Servizi: saldi	TBP60125
Servizi: crediti	TBP60124
Servizi: debiti	TBP60123
Trasporti: saldi	TBP60600
Trasporti: crediti	TBP60610
Trasporti: debiti	TBP60620
Redditi primari: saldi	TBP60250
Redditi primari: crediti	TBP60240
Redditi primari: debiti	TBP60260
Altri redditi primari, redditi secondari e conto capitale: saldi	TBP60060
Altri redditi primari, redditi secondari e conto capitale: crediti	TBP60070
Altri redditi primari, redditi secondari e conto capitale: debiti	TBP60080
Derivati (netto)	TBP60280
Altri investimenti: attività	TBP60180
Altri investimenti: passività	TBP60270
Posizione patrimoniale sull'estero: rapporti al PIL	TIIP0500
Posizione patrimoniale sull'estero: riserve ufficiali	TRUF0450
Quotazioni dell'euro rispetto alle principali valute estere	TBEXR230

Una breve descrizione della metodologia, delle principali fonti statistiche e delle recenti revisioni metodologiche relative alle serie comprese in questo fascicolo è disponibile nella [Nota metodologica](#) (versione del 10 luglio 2019).

Per una descrizione più dettagliata della metodologia e delle principali fonti statistiche utilizzate per la produzione delle statistiche sulla bilancia dei pagamenti e la posizione patrimoniale sull'estero dell'Italia, si consulti il [Manuale della bilancia dei pagamenti e della posizione patrimoniale sull'estero dell'Italia](#).

(*) Tavole per le quali nella BDS è presente un maggior dettaglio.

Bilancia dei pagamenti e posizione patrimoniale sull'estero

Tabella A

Bilancia dei pagamenti (milioni di euro)

	Luglio 2018			Luglio 2019		
	Crediti	Debiti	Saldo	Crediti	Debiti	Saldo
Conto corrente.....	60.730	53.449	7.281	(61.736)	(53.315)	(8.421)
Merci	41.926	35.828	6.099	(42.995)	(35.540)	(7.455)
Servizi	11.118	10.055	1.063	(11.797)	(10.274)	(1.523)
Redditi primari.....	6.179	4.765	1.415	(5.444)	(4.686)	(758)
Redditi secondari	1.506	2.801	-1.295	(1.500)	(2.815)	(-1.316)
Conto capitale.....	327	324	3	(376)	(260)	(116)
	Attività	Passività	Saldo	Attività	Passività	Saldo
Conto finanziario (*).....	8.582	291	8.291	(4.173)	(-6.717)	(10.891)
Investimenti diretti	-414	1.448	-1.862	(-606)	(2.845)	(-3.451)
Investimenti di portafoglio	2.823	12.510	-9.687	(7.413)	(30.119)	(-22.706)
Derivati (**)	-754	-	-754	(414)	-	(414)
Altri investimenti	6.444	-13.666	20.110	(-3.969)	(-39.681)	(35.712)
Riserve ufficiali.....	483	-	483	(921)	-	(921)
Errori e omissioni.....	-	-	1.007	-	-	(2.354)
	Cumulato ultimi 12 mesi Luglio 2018			Cumulato ultimi 12 mesi Luglio 2019		
	Crediti	Debiti	Saldo	Crediti	Debiti	Saldo
Conto corrente.....	640.597	593.984	46.613	(654.518)	(607.811)	(46.707)
Merci	450.674	397.256	53.418	(459.753)	(408.523)	(51.230)
Servizi	100.799	104.721	-3.922	(106.139)	(108.527)	(-2.388)
Redditi primari.....	72.554	60.298	12.256	(71.864)	(55.158)	(16.705)
Redditi secondari	16.571	31.709	-15.138	(16.763)	(35.602)	(-18.839)
Conto capitale.....	4.452	4.818	-366	(4.075)	(4.462)	(-388)
	Attività	Passività	Saldo	Attività	Passività	Saldo
Conto finanziario (*).....	123.979	93.116	30.862	(53.434)	(2.739)	(50.694)
Investimenti diretti	18.214	5.298	12.916	(23.245)	(27.472)	(-4.227)
Investimenti di portafoglio	71.429	-31.972	103.401	(24.387)	(42.165)	(-17.777)
Derivati (**)	-7.051	-	-7.051	(1.508)	-	(1.508)
Altri investimenti	39.490	119.790	-80.300	(697)	(-66.897)	(67.594)
Riserve ufficiali.....	1.896	-	1.896	(3.596)	-	(3.596)
Errori e omissioni.....	-	-	-15.384	-	-	(4.375)

(*) Le attività si riferiscono ai capitali italiani, le passività ai capitali esteri.

(**) I flussi in strumenti derivati sono calcolati solo come saldo, ma, per convenzione, sono riportati tra le attività.
Note sui dati: dati aggiornati al 18 settembre 2019.

Bilancia dei pagamenti e posizione patrimoniale sull'estero

Tavola 1a

Accesso ai dati:

[TBP60230](#)

Bilancia dei pagamenti: saldi

(milioni di euro)

Periodo	Conto corrente	Conto capitale	Totale conto corrente e conto capitale	Conto finanziario		Errori e omissioni
					di cui: riserve ufficiali	
2016	42.920	-3.069	39.851	59.882	-1.175	20.032
2017	44.864	614	45.478	51.405	2.650	5.928
2018	44.042	-611	43.431	29.970	2.630	-13.461
2017 - II trim.....	9.486	-699	8.786	18.601	2.242	9.815
III "	15.981	-403	15.578	24.778	47	9.200
IV "	15.503	475	15.979	7.022	68	-8.957
2018 - I trim.....	4.344	-347	3.997	932	141	-3.064
II "	10.577	-222	10.355	885	1.156	-9.470
III "	15.686	-50	15.636	16.837	526	1.201
IV "	13.435	7	13.443	11.316	807	-2.126
2019 - I trim.....	4.527	-396	4.132	5.754	684	1.623
II "	(11.918)	(-62)	(11.856)	(14.186)	(1.141)	(2.331)
2017 - lug.....	7.073	-127	6.946	11.045	-2	4.100
ago.....	4.456	-115	4.341	7.876	-186	3.535
set.....	4.452	-161	4.291	5.857	235	1.566
ott.....	6.029	247	6.275	3.682	178	-2.593
nov.....	4.425	180	4.605	8.306	-220	3.701
dic.....	5.049	49	5.098	-4.966	111	-10.065
2018 - gen.....	-1.149	-98	-1.247	719	-223	1.965
feb.....	2.282	-97	2.185	4.518	-33	2.333
mar.....	3.211	-153	3.058	-4.305	397	-7.363
apr.....	3.134	-136	2.998	-3.431	-215	-6.429
mag.....	1.860	-158	1.702	-2.660	640	-4.362
giu.....	5.583	72	5.655	6.976	731	1.321
lug.....	7.281	3	7.284	8.291	483	1.007
ago.....	5.319	17	5.336	3.771	-26	-1.564
set.....	3.086	-70	3.017	4.775	69	1.758
ott.....	5.456	56	5.512	-3.563	-229	-9.076
nov.....	3.858	27	3.885	14.455	630	10.570
dic.....	4.122	-76	4.045	425	406	-3.620
2019 - gen.....	-1.046	-131	-1.178	5.796	-197	6.974
feb.....	2.413	-114	2.299	-2.497	46	-4.796
mar.....	3.161	-151	3.010	2.456	834	-555
apr.....	(4.066)	(-159)	(3.908)	(7.866)	(881)	(3.958)
mag.....	(2.734)	(-68)	(2.666)	(-694)	(696)	(-3.360)
giu.....	(5.118)	(165)	(5.283)	(7.015)	(-436)	(1.733)
lug.....	(8.421)	(116)	(8.537)	(10.891)	(921)	(2.354)

Bilancia dei pagamenti e posizione patrimoniale sull'estero
Tavola 1b
Accesso ai dati:
[TBP60050](#)
Bilancia dei pagamenti: crediti e debiti
(milioni di euro)

Periodo	Crediti			Debiti		
	Conto corrente	Conto capitale	Totale conto corrente e conto capitale	Conto corrente	Conto capitale	Totale conto corrente e conto capitale
2016	580.618	1.899	582.518	537.698	4.969	542.667
2017	627.135	4.774	631.909	582.270	4.161	586.431
2018	649.410	4.076	653.486	605.368	4.687	610.055
2017 - II trim.....	159.485	301	159.786	149.999	1.000	151.000
III "	156.348	373	156.722	140.367	777	141.144
IV "	163.252	2.242	165.494	147.748	1.767	149.515
2018 - I trim.....	150.635	436	151.071	146.291	783	147.074
II "	166.908	1.214	168.122	156.332	1.435	157.767
III "	161.928	847	162.775	146.241	897	147.139
IV "	169.939	1.579	171.518	156.504	1.572	158.075
2019 - I trim.....	153.586	614	154.200	149.059	1.010	150.068
II "	(168.060)	(986)	(169.045)	(156.142)	(1.048)	(157.189)
2017 - lug.....	57.276	141	57.417	50.204	268	50.471
ago.....	45.799	112	45.912	41.343	228	41.571
set.....	53.273	121	53.393	48.821	281	49.102
ott.....	55.991	817	56.808	49.962	570	50.532
nov.....	55.170	767	55.938	50.745	588	51.332
dic.....	52.091	658	52.748	47.042	609	47.650
2018 - gen.....	47.477	145	47.622	48.626	243	48.869
feb.....	48.288	153	48.441	46.006	250	46.255
mar.....	54.870	138	55.008	51.660	290	51.950
apr.....	51.071	296	51.367	47.937	432	48.369
mag.....	56.823	321	57.144	54.963	478	55.442
giu.....	59.014	597	59.611	53.431	525	53.956
lug.....	60.730	327	61.057	53.449	324	53.774
ago.....	48.350	272	48.622	43.031	255	43.286
set.....	52.847	248	53.095	49.761	318	50.079
ott.....	60.940	588	61.529	55.484	532	56.016
nov.....	56.598	540	57.138	52.741	512	53.253
dic.....	52.400	451	52.851	48.278	527	48.806
2019 - gen.....	48.675	195	48.870	49.721	326	50.048
feb.....	49.846	211	50.057	47.433	325	47.757
mar.....	55.065	208	55.273	51.905	359	52.263
apr.....	(53.019)	(226)	(53.245)	(48.953)	(385)	(49.338)
mag.....	(57.808)	(240)	(58.048)	(55.074)	(309)	(55.383)
giu.....	(57.233)	(519)	(57.752)	(52.115)	(354)	(52.469)
lug.....	(61.736)	(376)	(62.112)	(53.315)	(260)	(53.575)

Bilancia dei pagamenti e posizione patrimoniale sull'estero
Tavola 2a

Accesso ai dati:

[TBP60300](#)
Conto corrente: saldi

(milioni di euro)

Periodo	Merci	Servizi			Redditi primari	Redditi secondari
			di cui: trasporti	di cui: viaggi		
2016	57.662	-3.414	-7.991	13.813	5.432	-16.759
2017	54.987	-4.347	-9.228	14.597	9.292	-15.068
2018	47.085	-2.729	-8.903	16.227	17.273	-17.588
2017 - II trim	13.958	-62	-2.360	4.859	-949	-3.461
III "	15.052	1.636	-2.282	6.502	3.260	-3.968
IV "	16.202	-3.272	-2.392	2.124	5.499	-2.927
2018 - I trim	9.491	-3.351	-2.151	1.296	3.401	-5.197
II "	13.388	594	-2.183	5.346	-372	-3.033
III "	11.050	3.033	-2.053	7.376	5.889	-4.287
IV "	13.156	-3.005	-2.517	2.210	8.355	-5.070
2019 - I trim	10.732	-3.525	-2.538	1.311	4.146	-6.826
II "	(14.935)	(649)	(-2.322)	(5.678)	(-1.030)	(-2.636)
2017 - lug	6.815	592	-842	2.317	947	-1.282
ago	3.529	719	-692	2.135	1.575	-1.367
set	4.708	325	-749	2.050	738	-1.319
ott	5.429	-746	-848	1.407	2.139	-793
nov	5.190	-1.468	-836	363	1.524	-820
dic	5.584	-1.058	-707	354	1.836	-1.313
2018 - gen	472	-980	-747	250	607	-1.248
feb	3.731	-1.070	-654	429	1.332	-1.711
mar	5.289	-1.302	-751	616	1.462	-2.238
apr	3.694	-233	-787	1.266	659	-987
mag	3.953	148	-644	1.867	-1.526	-715
giu	5.741	679	-752	2.213	495	-1.332
lug	6.099	1.063	-783	2.617	1.415	-1.295
ago	3.154	1.269	-571	2.468	2.348	-1.452
set	1.797	702	-699	2.291	2.126	-1.539
ott	4.470	-647	-911	1.504	3.010	-1.377
nov	4.445	-1.570	-909	255	2.404	-1.422
dic	4.241	-788	-697	451	2.941	-2.272
2019 - gen	1.087	-1.145	-973	234	641	-1.629
feb	4.126	-1.173	-777	381	1.725	-2.265
mar	5.519	-1.207	-789	696	1.780	-2.931
apr	(4.140)	(-121)	(-726)	(1.359)	(994)	(-947)
mag	(4.930)	(258)	(-700)	(2.079)	(-1.961)	(-493)
giu	(5.865)	(512)	(-896)	(2.240)	(-63)	(-1.196)
lug	(7.455)	(1.523)	(-785)	(2.897)	(758)	(-1.316)

Bilancia dei pagamenti e posizione patrimoniale sull'estero
Tavola 2b

Accesso ai dati:

[TBP60310](#)
Conto corrente: crediti

(milioni di euro)

Periodo	Merci	Servizi			Redditi primari	Redditi secondari
			di cui: trasporti	di cui: viaggi		
2016	410.008	90.693	12.573	36.359	64.282	15.635
2017	440.373	98.264	12.873	39.155	72.296	16.201
2018	455.245	103.633	13.436	41.712	73.876	16.656
2017 - II trim	112.179	24.987	3.319	10.779	17.965	4.354
III "	105.459	29.365	3.597	14.813	17.728	3.797
IV "	115.031	24.105	2.968	7.622	19.522	4.594
2018 - I trim	110.510	19.986	3.048	6.179	16.733	3.407
II "	117.088	26.790	3.609	11.398	18.335	4.695
III "	108.796	31.124	3.797	15.937	18.257	3.751
IV "	118.852	25.734	2.982	8.198	20.551	4.802
2019 - I trim	112.879	21.008	2.980	6.720	16.358	3.341
II "	(118.158)	(27.595)	(3.303)	(12.032)	(17.433)	(4.874)
2017 - lug	39.340	10.564	1.269	5.130	5.943	1.429
ago	28.933	9.879	1.172	5.435	5.945	1.042
set	37.185	8.921	1.157	4.248	5.840	1.326
ott	39.123	8.735	1.094	3.474	6.578	1.555
nov	39.937	7.278	979	2.095	6.416	1.539
dic	35.972	8.091	895	2.053	6.527	1.501
2018 - gen	33.994	6.699	987	2.034	5.602	1.183
feb	35.658	6.202	926	1.802	5.377	1.051
mar	40.858	7.085	1.134	2.343	5.754	1.174
apr	35.750	8.165	1.090	3.203	5.807	1.349
mag	39.796	8.850	1.265	3.759	6.340	1.837
giu	41.542	9.774	1.255	4.436	6.188	1.509
lug	41.926	11.118	1.302	5.478	6.179	1.506
ago	30.561	10.595	1.335	5.854	6.143	1.052
set	36.309	9.411	1.161	4.605	5.934	1.193
ott	43.106	9.243	1.079	3.690	6.909	1.682
nov	40.581	7.759	1.002	2.243	6.655	1.604
dic	35.165	8.732	901	2.265	6.987	1.517
2019 - gen	35.031	7.000	962	2.173	5.473	1.172
feb	36.929	6.548	957	1.940	5.334	1.034
mar	40.919	7.459	1.062	2.607	5.551	1.136
apr	(37.642)	(8.494)	(1.069)	(3.389)	(5.605)	(1.278)
mag	(40.252)	(9.110)	(1.134)	(3.984)	(6.423)	(2.023)
giu	(40.265)	(9.991)	(1.100)	(4.659)	(5.405)	(1.573)
lug	(42.995)	(11.797)	(1.254)	(5.738)	(5.444)	(1.500)

Bilancia dei pagamenti e posizione patrimoniale sull'estero
Tavola 2c

Accesso ai dati:

[TBP60320](#)
Conto corrente: debiti

(milioni di euro)

Periodo	Merci	Servizi		Redditi primari	Redditi secondari		
		di cui: trasporti	di cui: viaggi			di cui: rimesse emigrati	
2016	352.346	94.107	20.564	22.546	58.850	32.394	5.070
2017	385.386	102.612	22.100	24.557	63.004	31.269	5.081
2018	408.160	106.362	22.339	25.485	56.603	34.244	6.201
2017 - II trim	98.222	25.049	5.679	5.920	18.914	7.815	1.278
III "	90.406	27.729	5.880	8.311	14.467	7.764	1.355
IV "	98.829	27.376	5.360	5.498	14.022	7.521	1.284
2018 - I trim	101.018	23.337	5.199	4.883	13.331	8.604	1.277
II "	103.700	26.196	5.792	6.052	18.708	7.729	1.485
III "	97.746	28.091	5.850	8.561	12.367	8.038	1.596
IV "	105.696	28.738	5.498	5.988	12.196	9.873	1.843
2019 - I trim	102.147	24.533	5.518	5.409	12.212	10.167	1.357
II "	(103.223)	(26.946)	(5.624)	(6.354)	(18.463)	(7.510)	(1.401)
2017 - lug	32.525	9.973	2.111	2.813	4.995	2.711	448
ago	25.404	9.161	1.864	3.300	4.370	2.408	472
set	32.477	8.596	1.905	2.198	5.102	2.645	435
ott	33.694	9.481	1.942	2.067	4.439	2.348	437
nov	34.747	8.746	1.815	1.732	4.893	2.359	411
dic	30.388	9.149	1.603	1.699	4.691	2.814	436
2018 - gen	33.522	7.679	1.734	1.784	4.995	2.430	435
feb	31.927	7.271	1.580	1.373	4.045	2.762	404
mar	35.569	8.387	1.885	1.727	4.292	3.412	439
apr	32.056	8.398	1.876	1.937	5.148	2.336	472
mag	35.843	8.702	1.909	1.892	7.867	2.551	509
giu	35.801	9.095	2.006	2.223	5.693	2.841	505
lug	35.828	10.055	2.085	2.862	4.765	2.801	536
ago	27.407	9.326	1.906	3.386	3.795	2.504	535
set	34.512	8.710	1.860	2.314	3.808	2.732	525
ott	38.636	9.890	1.990	2.186	3.899	3.059	622
nov	36.136	9.329	1.911	1.988	4.250	3.026	586
dic	30.924	9.519	1.598	1.814	4.046	3.789	635
2019 - gen	33.944	8.145	1.935	1.940	4.832	2.801	441
feb	32.803	7.722	1.733	1.559	3.609	3.299	444
mar	35.400	8.667	1.850	1.911	3.771	4.067	473
apr	(33.502)	(8.615)	(1.795)	(2.031)	(4.611)	(2.225)	(462)
mag	(35.322)	(8.852)	(1.834)	(1.905)	(8.384)	(2.517)	(467)
giu	(34.400)	(9.479)	(1.995)	(2.418)	(5.468)	(2.769)	(472)
lug	(35.540)	(10.274)	(2.040)	(2.841)	(4.686)	(2.815)	(528)

Viaggi internazionali per motivo: crediti, debiti e saldi

(milioni di euro)

Periodo	Crediti			Debiti			Saldi		
	Lavoro	Motivi personali		Lavoro	Motivi personali		Lavoro	Motivi personali	
			di cui: motivi diversi da cure e studio			di cui: motivi diversi da cure e studio			di cui: motivi diversi da cure e studio
2016	5.126	31.233	30.059	7.566	14.980	13.699	-2.440	16.253	16.360
2017	5.306	33.849	32.795	7.620	16.937	15.552	-2.314	16.912	17.243
2018	5.524	36.188	34.876	7.740	17.745	16.273	-2.215	18.443	18.604
2017 - II trim.....	1.482	9.297	9.042	2.067	3.853	3.497	-585	5.444	5.545
III "	1.265	13.548	13.323	1.648	6.663	6.183	-383	6.885	7.140
IV "	1.256	6.366	6.027	2.080	3.417	3.167	-825	2.949	2.860
2018 - I trim.....	1.239	4.940	4.652	1.765	3.118	2.783	-527	1.823	1.870
II "	1.571	9.827	9.515	2.183	3.869	3.531	-612	5.958	5.984
III "	1.466	14.472	14.155	1.640	6.922	6.432	-174	7.550	7.723
IV "	1.249	6.949	6.554	2.152	3.837	3.527	-903	3.112	3.026
2019 - I trim.....	1.322	5.399	5.023	1.864	3.545	3.165	-543	1.854	1.858
II "	(1.623)	(10.409)	(10.011)	(2.167)	(4.187)	(3.795)	(-544)	(6.222)	(6.216)
2017 - lug.....	504	4.627	4.549	674	2.139	1.880	-170	2.487	2.669
ago.....	292	5.143	5.087	359	2.941	2.820	-67	2.201	2.267
set.....	469	3.779	3.687	615	1.583	1.483	-146	2.196	2.204
ott.....	431	3.043	2.908	767	1.300	1.214	-336	1.743	1.694
nov.....	485	1.610	1.495	738	994	894	-253	616	601
dic.....	340	1.713	1.625	576	1.123	1.060	-236	590	565
2018 - gen.....	417	1.617	1.533	571	1.213	1.111	-154	404	423
feb.....	377	1.425	1.338	522	851	761	-145	574	577
mar.....	444	1.898	1.781	672	1.054	911	-228	844	871
apr.....	498	2.705	2.600	690	1.247	1.117	-192	1.458	1.482
mag.....	515	3.243	3.142	721	1.171	1.070	-205	2.072	2.072
giu.....	557	3.879	3.773	772	1.451	1.343	-215	2.428	2.430
lug.....	661	4.817	4.711	674	2.187	1.963	-13	2.630	2.747
ago.....	363	5.491	5.417	375	3.011	2.873	-12	2.480	2.545
set.....	442	4.163	4.027	590	1.723	1.596	-149	2.440	2.431
ott.....	432	3.258	3.085	772	1.414	1.303	-340	1.844	1.782
nov.....	442	1.801	1.652	814	1.174	1.060	-372	627	592
dic.....	376	1.889	1.817	566	1.248	1.164	-190	642	653
2019 - gen.....	424	1.749	1.643	551	1.389	1.264	-127	360	379
feb.....	412	1.528	1.403	599	960	856	-187	568	547
mar.....	486	2.122	1.977	714	1.197	1.045	-229	925	932
apr.....	(544)	(2.845)	(2.721)	(710)	(1.321)	(1.196)	(-166)	(1.525)	(1.525)
mag.....	(568)	(3.416)	(3.283)	(636)	(1.268)	(1.133)	(-68)	(2.148)	(2.150)
giu.....	(511)	(4.148)	(4.007)	(820)	(1.598)	(1.466)	(-309)	(2.550)	(2.541)
lug.....	(687)	(5.051)	(4.923)	(718)	(2.123)	(1.882)	(-31)	(2.928)	(3.040)

Bilancia dei pagamenti e posizione patrimoniale sull'estero

Tavola 4

Accesso ai dati:

[TBP60085](#)

Conto finanziario

(milioni di euro)

Periodo	Investimenti diretti		Investimenti di portafoglio		Altri investimenti		Derivati	Variazione delle riserve ufficiali
	all'estero	in Italia	attività	passività	attività	passività		
2016	13.679	23.350	84.362	-75.178	6.497	92.340	-2.968	-1.175
2017	11.979	8.693	116.153	28.662	24.894	59.614	-7.303	2.650
2018	23.411	26.546	45.962	-75.757	21.731	110.217	-2.759	2.630
2017 - II trim.....	2.337	7.201	29.359	17.162	-7.401	-18.216	-1.789	2.242
III "	193	-556	26.261	-14.169	1.902	16.948	-1.402	47
IV "	1.334	-2.654	17.537	23.550	9.662	-3.021	-3.705	68
2018 - I trim.....	6.029	4.306	29.906	27.849	10.136	12.977	-147	141
II "	6.532	3.101	2.026	-66.878	14.448	85.787	-1.267	1.156
III "	2.842	3.268	28.610	-7.039	4.141	21.018	-2.035	526
IV "	8.008	15.871	-14.580	-29.690	-6.994	-9.565	690	807
2019 - I trim.....	10.863	7.287	1.169	18.363	5.379	-13.006	304	684
II "	(1.723)	(-351)	(4.599)	(42.922)	(8.585)	(-39.329)	(1.381)	(1.141)
2017 - lug.....	-4.540	346	7.125	14.834	3.101	-20.767	-225	-2
ago.....	572	-122	10.845	-22.961	-3.339	22.275	-824	-186
set.....	4.161	-780	8.291	-6.043	2.140	15.439	-353	235
ott.....	2.144	3.267	3.706	22.789	3.007	-22.454	-1.751	178
nov.....	3.322	-7.472	8.650	1.691	4.610	11.778	-2.060	-220
dic.....	-4.133	1.551	5.182	-930	2.044	7.655	106	111
2018 - gen.....	2.524	4.184	4.604	8.505	467	-5.939	97	-223
feb.....	3.688	6.079	11.221	-5.157	4.105	13.124	-416	-33
mar.....	-183	-5.957	14.081	24.501	5.565	5.792	172	397
apr.....	2.636	5.007	2.670	10.472	458	-6.868	-370	-215
mag.....	3.939	4.382	416	-34.421	11.008	47.935	-767	640
giu.....	-44	-6.288	-1.060	-42.928	2.982	44.719	-129	731
lug.....	-414	1.448	2.823	12.510	6.444	-13.666	-754	483
ago.....	10	2.629	14.006	-17.769	2.129	26.574	-914	-26
set.....	3.246	-808	11.781	-1.780	-4.433	8.110	-367	69
ott.....	6.657	5.590	-6.508	-5.117	-717	1.693	-600	-229
nov.....	1.400	2.706	-3.493	-9.412	1.130	-8.259	-177	630
dic.....	-49	7.574	-4.579	-15.162	-7.406	-2.999	1.468	406
2019 - gen.....	4.023	3.959	-4.687	22.514	-2.406	-35.376	161	-197
feb.....	4.656	4.032	6.367	-5.962	11.219	26.726	11	46
mar.....	2.184	-704	-511	1.811	-3.434	-4.356	132	834
apr.....	(-563)	(463)	(-6.648)	(10.874)	(4.071)	(-21.216)	(245)	(881)
mag.....	(-962)	(1.808)	(6.527)	(-3.582)	(161)	(9.471)	(580)	(696)
giu.....	(3.248)	(-2.621)	(4.720)	(35.630)	(4.353)	(-27.583)	(556)	(-436)
lug.....	(-606)	(2.845)	(7.413)	(30.119)	(-3.969)	(-39.681)	(414)	(921)

Bilancia dei pagamenti e posizione patrimoniale sull'estero
Tavola 5

Accesso ai dati:

 Attività: [TBP60160](#)

 Passività: [TBP60170](#)
Investimenti di portafoglio

(milioni di euro)

Periodo	Attività				Passività				
	Azioni e partecipazioni	Quote di fondi di investimento	Strumenti di debito	Totale	Azioni e partecipazioni	Quote di fondi di investimento	Strumenti di debito		Totale
								di cui: Amministrazioni pubbliche	
2016	-1.012	54.625	30.749	84.362	-2.884	-26	-72.268	-24.567	-75.178
2017	5.879	80.711	29.563	116.153	15.196	348	13.118	3.647	28.662
2018	6.888	22.214	16.860	45.962	-7.911	-26	-67.821	-50.924	-75.757
2017 - II trim....	789	27.495	1.076	29.359	1.947	-5	15.220	14.062	17.162
III "	2.710	14.986	8.566	26.261	1.199	-18	-15.350	-13.896	-14.169
IV "	1.662	8.736	7.140	17.537	3.150	422	19.977	19.701	23.550
2018 - I trim....	579	15.138	14.189	29.906	1.646	-47	26.250	31.837	27.849
II "	-604	1.485	1.145	2.026	-3.874	19	-63.023	-48.020	-66.878
III "	3.380	13.034	12.197	28.610	4.311	-18	-11.332	-10.586	-7.039
IV "	3.533	-7.443	-10.671	-14.580	-9.994	20	-19.716	-24.155	-29.690
2019 - I trim....	-1.779	1.103	1.845	1.169	-61	52	18.372	17.080	18.363
II "	(-246)	(4.623)	(221)	(4.599)	(2.511)	(350)	(40.061)	(34.278)	(42.922)
2017 - lug.....	685	1.483	4.957	7.125	-57	-5	14.896	10.993	14.834
ago.....	800	9.305	741	10.845	67	-10	-23.018	-22.393	-22.961
set.....	1.225	4.198	2.869	8.291	1.189	-3	-7.228	-2.497	-6.043
ott.....	-23	6.334	-2.605	3.706	3.736	-56	19.110	21.717	22.789
nov.....	-282	3.183	5.748	8.650	-1.398	30	3.058	2.381	1.691
dic.....	1.966	-781	3.997	5.182	812	448	-2.190	-4.397	-930
2018 - gen.....	-1.102	10.073	-4.367	4.604	2.934	-15	5.587	11.868	8.505
feb.....	940	2.731	7.549	11.221	-1.514	17	-3.660	-3.168	-5.157
mar.....	740	2.334	11.007	14.081	226	-49	24.324	23.137	24.501
apr.....	69	2.025	576	2.670	853	2	9.616	9.848	10.472
mag.....	-749	-1.312	2.478	416	-627	15	-33.809	-24.928	-34.421
giu.....	77	772	-1.909	-1.060	-4.100	2	-38.830	-32.940	-42.928
lug.....	1.622	4.321	-3.120	2.823	3.415	11	9.085	8.700	12.510
ago.....	300	6.002	7.704	14.006	288	-29	-18.029	-17.697	-17.769
set.....	1.457	2.711	7.613	11.781	608	..	-2.388	-1.589	-1.780
ott.....	875	-3.407	-3.976	-6.508	-1.749	-2	-3.366	-2.999	-5.117
nov.....	860	-444	-3.909	-3.493	-1.282	17	-8.147	-5.156	-9.412
dic.....	1.799	-3.591	-2.787	-4.579	-6.964	5	-8.203	-15.999	-15.162
2019 - gen.....	287	241	-5.215	-4.687	477	3	22.034	21.390	22.514
feb.....	-837	469	6.735	6.367	710	54	-6.726	-4.413	-5.962
mar.....	-1.228	392	325	-511	-1.248	-5	3.064	102	1.811
apr.....	(-1.809)	(-1.869)	(-2.970)	(-6.648)	(1.464)	(278)	(9.131)	(5.217)	(10.874)
mag.....	(-611)	(1.462)	(5.675)	(6.527)	(372)	(69)	(-4.023)	(-5.591)	(-3.582)
giu.....	(2.174)	(5.030)	(-2.484)	(4.720)	(675)	(3)	(34.953)	(34.652)	(35.630)
lug.....	(-657)	(5.505)	(2.565)	(7.413)	(1.869)	(4)	(28.246)	(19.102)	(30.119)

Variazione delle riserve ufficiali

(milioni di euro)

Periodo	Acquisizioni nette di attività di riserva								Totale (a)	Aggiustamenti di valutazione (b)	Variazione delle consistenze (a)+(b)
	Oro monetario	Diritti speciali di prelievo	Posizione FMI	Altre attività di riserva							
				Disponibilità liquide e depositi	Titoli	Derivati	Altro	Totale			
2016	-1.089	-279	-1.575	1.807	..	-39	193	-1.175	10.121	8.946
2017	278	-152	734	1.903	..	-113	2.524	2.650	-5.639	-2.989
2018	226	787	2.106	-428	..	-62	1.616	2.630	4.491	7.120
2017 - II trim.....	..	36	63	346	1.832	..	-35	2.143	2.242	-8.106	-5.864
III ".....	..	181	-18	2.034	-2.130	..	-20	-116	47	-1.161	-1.114
IV ".....	..	42	-157	-1.831	2.054	..	-40	183	68	-1.233	-1.164
2018 - I trim.....	..	3	-30	1.388	-1.221	168	141	-1.180	-1.039
II ".....	..	32	462	1.724	-1.074	..	11	662	1.156	1.292	2.448
III ".....	..	126	31	175	208	..	-14	369	526	-4.018	-3.492
IV ".....	..	65	325	-1.181	1.659	..	-60	417	807	8.397	9.204
2019 - I trim.....	..	20	..	-1.752	2.429	..	-13	664	684	3.847	4.530
II ".....	(..)	(68)	(378)	(-51)	(808)	(..)	(-62)	(695)	(1.141)	(6.329)	(7.470)
2017 - lug.	165	-102	251	-309	..	-6	-64	-2	-1.502	-1.504
ago.	2	84	322	-594	..	-1	-272	-186	1.425	1.239
set.	14	..	1.462	-1.227	..	-14	220	235	-1.083	-849
ott.	5	..	-279	457	..	-5	172	178	639	817
nov.	8	-66	-413	257	..	-6	-162	-220	-1.630	-1.851
dic.	29	-91	-1.138	1.340	..	-29	172	111	-241	-131
2018 - gen.	7	-24	-10	-189	..	-6	-206	-223	-1.287	-1.510
feb.	3	..	102	-138	..	-1	-37	-33	662	628
mar.	-7	-6	1.297	-893	..	7	410	397	-554	-158
apr.	47	..	-293	37	..	-6	-262	-215	1.366	1.151
mag.	-54	..	724	-86	..	56	694	640	3.365	4.005
giu.	39	462	1.294	-1.025	..	-39	230	731	-3.439	-2.708
lug.	115	-24	1.514	-1.116	..	-6	392	483	-2.966	-2.483
ago.	6	54	941	-1.025	..	-2	-86	-26	-250	-276
set.	5	..	-2.280	2.349	..	-5	64	69	-802	-733
ott.	6	180	-357	-52	..	-6	-415	-229	4.830	4.601
nov.	18	..	-1.873	2.498	..	-14	611	630	-6	623
dic.	40	145	1.049	-788	..	-40	221	406	3.573	3.979
2019 - gen.	6	..	-1.929	1.732	..	-6	-203	-197	2.647	2.451
feb.	8	..	-328	368	..	-2	38	46	890	936
mar.	6	..	505	330	..	-6	828	834	309	1.144
apr.	(..)	(7)	(395)	(-200)	(686)	(..)	(-7)	(479)	(881)	(-897)	(-16)
mag.	(..)	(21)	(..)	(1.836)	(-1.147)	(..)	(-14)	(676)	(696)	(1.803)	(2.499)
giu.	(..)	(41)	(-17)	(-1.688)	(1.269)	(..)	(-41)	(-459)	(-436)	(5.423)	(4.987)
lug.	(..)	(46)	(159)	(507)	(215)	(..)	(-6)	(716)	(921)	(4.065)	(4.986)

Variazioni del saldo TARGET2 e relazione con le altre voci di bilancia dei pagamenti

(milioni di euro)

Periodo	Variazione saldo TARGET2	Investimenti di portafoglio esteri in titoli pubblici italiani	Investimenti di portafoglio esteri in titoli privati italiani (escluse obbligazioni bancarie)	Investimenti di portafoglio esteri in obbligazioni bancarie italiane	Raccolta netta all'estero delle istituzioni finanziarie monetarie residenti (esclusa la banca centrale)		Saldo di conto corrente e conto capitale	Altre voci (investimenti diretti, derivati, voci residuali degli altri investimenti, riserve ufficiali, errori e omissioni)	Investimenti di portafoglio italiani in titoli esteri
	(A)+(B)+(C)+(D)+(E)+(F)-(G)	(A)	(B)	(C)	(D)	di cui: intermediata da controparti centrali residenti			
2016	-107.700	-24.567	-21.949	-28.662	-17.083	-1.384	39.851	29.072	84.362
2017	-82.463	3.647	21.841	3.174	-40.647	-17.855	45.478	197	116.153
2018	-42.975	-50.924	-12.525	-12.308	52.591	43.451	43.431	-17.278	45.962
2017 - II trim.	5.976	14.062	520	2.581	-4.154	-10.771	8.786	13.541	29.359
III " ...	-18.595	-13.896	2.250	-2.523	-4.853	-3.963	15.578	11.111	26.261
IV " ...	-6.565	19.701	7.281	-3.432	-17.379	-9.994	15.979	-11.177	17.537
2018 - I trim.	-3.434	31.837	-2.090	-1.898	-1.419	2.339	3.997	-3.955	29.906
II " ...	-38.485	-48.020	-7.558	-11.299	31.195	33.057	10.355	-11.131	2.026
III " ...	-8.223	-10.586	5.394	-1.847	15.560	-3.887	15.636	-3.770	28.610
IV " ...	7.166	-24.155	-8.272	2.736	7.256	11.943	13.443	1.578	-14.580
2019 - I trim.	7.193	17.080	805	478	-5.374	-18.049	4.132	-8.758	1.169
II " ...	27.223	(34.278)	(7.325)	(1.320)	(-20.374)	(-3.433)	(11.856)	(-2.583)	(4.599)
2017 - lug.	16.127	10.993	1.515	2.326	-9.213	-5.058	6.946	10.685	7.125
ago.	-16.429	-22.393	1.263	-1.831	11.171	4.455	4.341	1.864	10.845
set.	-18.293	-2.497	-528	-3.018	-6.811	-3.360	4.291	-1.438	8.291
ott.	20.014	21.717	3.197	-2.125	-3.263	-9.277	6.275	-2.082	3.706
nov.	-23.439	2.381	1.827	-2.517	-14.054	-9.769	4.605	-7.031	8.650
dic.	-3.140	-4.397	2.257	1.210	-61	9.052	5.098	-2.064	5.182
2018 - gen.	5.818	11.868	-334	-3.030	-59	1.435	-1.247	3.222	4.604
feb.	-11.216	-3.168	-2.327	338	-1.515	-4.102	2.185	4.491	11.221
mar.	1.964	23.137	571	794	155	5.006	3.058	-11.668	14.081
apr.	16.360	9.848	755	-131	9.432	5.722	2.998	-3.871	2.670
mag.	-38.557	-24.928	-2.835	-6.657	-1.140	598	1.702	-4.282	416
giu.	-16.288	-32.940	-5.478	-4.510	22.903	26.736	5.655	-2.978	-1.060
lug.	9.854	8.700	4.023	-213	-5.373	-7.047	7.284	-1.744	2.823
ago.	-21.439	-17.697	-662	590	5.019	2.362	5.336	-19	14.006
set.	3.362	-1.589	2.034	-2.225	15.914	798	3.017	-2.008	11.781
ott.	-368	-2.999	-1.282	-835	2.772	10.104	5.512	-10.043	-6.508
nov.	-2.191	-5.156	-1.988	-2.268	-6.802	-4.220	3.885	6.644	-3.493
dic.	9.725	-15.999	-5.002	5.840	11.285	6.060	4.045	4.977	-4.579
2019 - gen.	29	21.390	821	303	-27.996	-31.956	-1.178	2.001	-4.687
feb.	-868	-4.413	995	-2.544	16.117	16.478	2.299	-6.955	6.367
mar.	8.032	102	-1.011	2.719	6.505	-2.572	3.010	-3.804	-511
apr.	-6.667	(5.217)	(4.108)	(1.549)	(-28.617)	(-18.792)	(3.908)	(520)	(-6.648)
mag.	-5.024	(-5.591)	(2.873)	(-863)	(1.536)	(1.147)	(2.666)	(882)	(6.527)
giu.	38.914	(34.652)	(345)	(634)	(6.707)	(14.212)	(5.283)	(-3.985)	(4.720)
lug.	11.693	(19.102)	(6.320)	(4.696)	(-29.079)	(-25.239)	(8.537)	(9.531)	(7.413)

Posizione patrimoniale sull'estero: posizioni nette*(consistenze a fine periodo in milioni di euro)*

	2017 IV trim	2018 I trim	2018 II trim	2018 III trim	2018 IV trim	2019 I trim
Investimenti diretti						
Azioni e utili reinvestiti	137.495	142.552	145.136	146.085	138.471	139.489
<i>di cui: azioni quotate</i>	-10.963	-10.787	-9.936	-16.018	-21.246	-9.169
Banca centrale.....
Amministrazioni pubbliche	673	673	673	673	673	673
Banche	37.065	38.237	38.388	37.107	38.083	36.717
Altri settori.....	99.756	103.642	106.075	108.305	99.714	102.098
Strumenti di debito	-29.889	-33.105	-29.096	-38.475	-35.576	-35.965
Banca centrale.....
Amministrazioni pubbliche	-3	-3	-6	-5	-5	-5
Banche
Altri settori.....	-29.886	-33.103	-29.090	-38.470	-35.571	-35.960
Totale.....	107.606	109.447	116.040	107.610	102.895	103.524
Banca centrale.....
Amministrazioni pubbliche	671	671	668	668	669	668
Banche	37.065	38.237	38.388	37.107	38.083	36.717
Altri settori.....	69.870	70.539	76.985	69.835	64.143	66.138
Investimenti di portafoglio						
Azioni e fondi comuni	624.669	612.510	630.413	653.006	629.707	647.722
Banca centrale.....	9.179	8.895	9.201	9.486	8.499	9.390
Amministrazioni pubbliche	24.085	24.041	24.880	25.759	25.024	26.301
Banche	-66.738	-75.818	-61.494	-61.636	-45.338	-52.311
Altri settori.....	658.144	655.393	657.826	679.397	641.522	664.342
Strumenti di debito	-505.076	-528.285	-422.198	-388.825	-386.828	-397.602
Banca centrale.....	51.311	50.149	47.916	46.615	45.987	44.578
Amministrazioni pubbliche	-740.399	-780.586	-697.068	-675.411	-658.584	-681.029
Banche	-48.635	-37.479	-15.220	-5.998	-17.430	-16.470
Altri settori.....	232.647	239.631	242.174	245.969	243.199	255.320
Totale.....	119.593	84.225	208.215	264.180	242.879	250.120
Banca centrale.....	60.489	59.044	57.117	56.101	54.487	53.968
Amministrazioni pubbliche	-716.314	-756.545	-672.187	-649.652	-633.560	-654.728
Banche	-115.374	-113.297	-76.714	-67.634	-62.768	-68.781
Altri settori.....	890.792	895.024	900.000	925.366	884.721	919.662
Strumenti derivati						
Banca centrale	1	..	1	..	1	..
Amministrazioni pubbliche.....	-26.059	-25.891	-25.124	-23.462	-24.238	-26.966
Banche	-17.408	-16.649	-17.133	-16.135	-18.443	-22.560
Altri settori	-359	340	1.089	1.774	2.422	3.055
Totale.....	-43.825	-42.199	-41.167	-37.823	-40.259	-46.472
Altri investimenti						
Banca centrale	-402.754	-403.672	-441.202	-447.620	-441.475	-434.710
Amministrazioni pubbliche.....	55.819	56.058	55.816	58.589	55.821	57.979
Banche	-81.515	-78.011	-75.774	-95.245	-90.500	-103.089
Altri settori	9.105	3.221	-32.348	-26.053	-31.567	-10.160
Totale.....	-419.344	-422.405	-493.508	-510.329	-507.722	-489.981
Riserve ufficiali						
Totale.....	126.073	125.033	127.481	123.989	133.193	137.723
Totale posizione netta						
Banca centrale	-216.191	-219.595	-256.603	-267.530	-253.795	-243.019
Amministrazioni pubbliche.....	-685.884	-725.708	-640.827	-613.857	-601.309	-623.047
Banche	-177.231	-169.720	-131.233	-141.907	-133.627	-157.713
Altri settori	969.408	969.125	945.725	970.922	919.718	978.695
Totale	-109.898	-145.898	-82.937	-52.373	-69.014	-45.085

Posizione patrimoniale sull'estero: attività
(consistenze a fine periodo in milioni di euro)

	2017 IV trim	2018 I trim	2018 II trim	2018 III trim	2018 IV trim	2019 I trim
Investimenti diretti						
Azioni e utili reinvestiti	453.328	459.649	464.383	469.078	474.669	473.763
di cui: azioni quotate	18.285	17.993	19.953	15.103	14.541	18.199
Banca centrale.....
Amministrazioni pubbliche.....	673	673	673	673	673	673
Banche	60.974	61.113	61.511	60.871	61.888	62.548
Altri settori.....	391.681	397.863	402.199	407.534	412.107	410.542
Strumenti di debito	110.226	106.639	112.344	106.458	108.376	112.724
Banca centrale.....
Amministrazioni pubbliche.....	1	1
Banche
Altri settori.....	110.226	106.638	112.344	106.457	108.376	112.724
Totale.....	563.555	566.288	576.728	575.536	583.045	586.488
Banca centrale.....
Amministrazioni pubbliche.....	674	674	674	674	674	674
Banche	60.974	61.113	61.511	60.871	61.888	62.548
Altri settori.....	501.907	504.501	514.543	513.991	520.483	523.266
Investimenti di portafoglio						
Azioni e fondi comuni	874.915	870.584	873.593	894.549	832.514	882.074
Banca centrale.....	9.179	8.895	9.201	9.486	8.499	9.390
Amministrazioni pubbliche.....	24.085	24.041	24.880	25.759	25.024	26.301
Banche	9.039	7.029	7.242	7.200	6.422	7.282
Altri settori.....	832.613	830.619	832.270	852.105	792.569	839.101
Strumenti di debito	539.494	548.505	549.204	558.906	545.411	561.359
Banca centrale.....	51.311	50.149	47.916	46.615	45.987	44.578
Amministrazioni pubbliche.....	9.600	9.471	9.228	9.151	9.465	9.490
Banche	89.379	97.098	104.048	111.126	101.849	105.052
Altri settori.....	389.204	391.787	388.012	392.013	388.109	402.239
Totale.....	1.414.408	1.419.089	1.422.796	1.453.455	1.377.925	1.443.433
Banca centrale.....	60.489	59.044	57.117	56.101	54.487	53.968
Amministrazioni pubbliche.....	33.685	33.512	34.108	34.910	34.489	35.791
Banche	98.418	104.127	111.290	118.327	108.271	112.334
Altri settori.....	1.221.817	1.222.407	1.220.282	1.244.118	1.180.678	1.241.340
Strumenti derivati						
Banca centrale	1	..	1	..	1	..
Amministrazioni pubbliche.....	13.484	13.529	13.681	13.713	13.796	13.842
Banche	53.675	49.624	51.441	48.338	49.778	54.156
Altri settori	8.253	8.362	8.519	8.620	8.706	8.816
Totale.....	75.413	71.515	73.642	70.672	72.281	76.814
Altri investimenti						
Banca centrale	47.646	51.036	53.775	55.352	53.858	50.050
Amministrazioni pubbliche.....	93.366	93.625	93.359	96.125	93.393	95.492
Banche	215.117	223.411	235.935	231.367	229.740	236.054
Altri settori	149.449	147.526	148.505	153.267	152.683	154.901
Totale.....	505.578	515.598	531.575	536.111	529.674	536.497
Riserve ufficiali						
Totale.....	126.073	125.033	127.481	123.989	133.193	137.723
Totale attività						
Banca centrale	234.209	235.113	238.374	235.441	241.538	241.741
Amministrazioni pubbliche.....	141.208	141.339	141.823	145.423	142.352	145.798
Banche	428.184	438.275	460.177	458.902	449.677	465.092
Altri settori	1.881.426	1.882.796	1.891.849	1.919.996	1.862.551	1.928.324
Totale	2.685.027	2.697.523	2.732.222	2.759.763	2.696.118	2.780.955

Posizione patrimoniale sull'estero: passività

(consistenze a fine periodo in milioni di euro)

	2017 IV trim	2018 I trim	2018 II trim	2018 III trim	2018 IV trim	2019 I trim
Investimenti diretti						
Azioni e utili reinvestiti	315.833	317.097	319.247	322.993	336.198	334.275
di cui: azioni quotate	29.248	28.780	29.889	31.121	35.787	27.368
Banca centrale.....	-	-	-	-	-	-
Amministrazioni pubbliche
Banche	23.909	22.876	23.123	23.765	23.805	25.831
Altri settori.....	291.924	294.221	296.124	299.229	312.394	308.444
Strumenti di debito	140.116	139.744	141.440	144.933	143.952	148.689
Banca centrale.....	-	-	-	-	-	-
Amministrazioni pubbliche	3	3	6	6	5	5
Banche
Altri settori.....	140.112	139.741	141.434	144.927	143.947	148.684
Totale.....	455.949	456.841	460.687	467.926	480.151	482.964
Banca centrale.....	-	-	-	-	-	-
Amministrazioni pubbliche	3	3	6	6	5	5
Banche	23.909	22.876	23.123	23.765	23.805	25.831
Altri settori.....	432.037	433.962	437.558	444.156	456.341	457.127
Investimenti di portafoglio						
Azioni e fondi comuni	250.246	258.074	243.179	241.544	202.807	234.351
Banca centrale.....
Amministrazioni pubbliche
Banche	75.777	82.848	68.736	68.836	51.760	59.593
Altri settori.....	174.469	175.227	174.444	172.707	151.047	174.759
Strumenti di debito	1.044.570	1.076.789	971.401	947.731	932.239	958.961
Banca centrale.....
Amministrazioni pubbliche	749.999	790.057	706.295	684.562	668.049	690.519
Banche	138.014	134.577	119.268	117.124	119.279	121.522
Altri settori.....	156.556	152.156	145.838	146.044	144.910	146.920
Totale.....	1.294.815	1.334.864	1.214.581	1.189.275	1.135.046	1.193.312
Banca centrale.....
Amministrazioni pubbliche	749.999	790.057	706.295	684.562	668.049	690.519
Banche	213.791	217.424	188.004	185.961	171.039	181.115
Altri settori.....	331.025	327.383	320.282	318.752	295.957	321.678
Strumenti derivati						
Banca centrale.....
Amministrazioni pubbliche.....	39.543	39.420	38.805	37.176	38.035	40.808
Banche	71.083	66.273	68.574	64.473	68.221	76.716
Altri settori	8.612	8.022	7.430	6.846	6.285	5.761
Totale.....	119.238	113.715	114.809	108.495	112.540	123.286
Altri investimenti						
Banca centrale	450.400	454.708	494.976	502.972	495.333	484.760
Amministrazioni pubbliche.....	37.547	37.567	37.543	37.536	37.572	37.513
Banche.....	296.632	301.422	311.709	326.612	320.240	339.144
Altri settori	140.344	144.305	180.854	179.320	184.251	165.062
Totale.....	924.922	938.002	1.025.082	1.046.440	1.037.395	1.026.478
Totale passività						
Banca centrale	450.400	454.708	494.976	502.972	495.333	484.760
Amministrazioni pubbliche.....	827.092	867.047	782.650	759.280	743.661	768.846
Banche.....	605.415	607.995	591.410	600.810	583.304	622.806
Altri settori	912.018	913.672	946.123	949.074	942.833	949.629
Totale	2.794.925	2.843.422	2.815.159	2.812.136	2.765.132	2.826.040

Dettaglio delle passività non azionarie sull'estero (debito estero)

(consistenze a fine periodo in milioni di euro)

	2018 II trim	2018 III trim	2018 IV trim	2019 I trim
Amministrazioni pubbliche	743.838	722.099	705.623	728.033
Breve termine	74.611	66.469	62.965	72.430
Valute e depositi
Strumenti di debito.....	74.599	66.460	62.911	72.428
Prestiti
Crediti commerciali.....	11	8	53	1
Altre passività	1	1	1	1
Lungo termine	669.227	655.630	642.658	655.603
Diritti speciali di prelievo.....
Valute e depositi
Strumenti di debito.....	631.696	618.102	605.139	618.092
Prestiti	37.386	37.387	37.383	37.380
Crediti commerciali.....	1	1	1	1
Altre passività	144	140	135	130
Banca centrale	494.976	502.972	495.333	484.760
Breve termine	487.042	495.046	487.348	476.634
Valute e depositi	487.042	495.046	487.348	476.634
Strumenti di debito.....
Prestiti
Crediti commerciali.....
Altre passività
Lungo termine	7.934	7.926	7.985	8.126
Diritti speciali di prelievo.....	7.934	7.926	7.985	8.126
Valute e depositi
Strumenti di debito.....
Prestiti
Crediti commerciali.....
Altre passività
Banche	430.976	443.736	439.519	460.666
Breve termine	204.101	217.807	203.724	226.568
Valute e depositi	202.194	215.452	201.601	223.312
Strumenti di debito.....	161	128	94	811
Prestiti
Crediti commerciali.....	103	414	399	557
Altre passività	1.643	1.813	1.630	1.888
Lungo termine	226.875	225.929	235.795	234.098
Valute e depositi	107.768	108.933	116.610	113.387
Strumenti di debito.....	119.107	116.996	119.185	120.711
Prestiti
Crediti commerciali.....
Altre passività
Altri settori	326.684	325.357	329.153	311.973
Breve termine	122.344	118.938	132.192	115.118
Valute e depositi
Strumenti di debito.....	223	311	485	1.212
Prestiti	81.293	77.431	89.143	71.286
Crediti commerciali.....	38.969	39.364	40.828	40.416
Altre passività	1.859	1.832	1.736	2.204
Lungo termine	204.340	206.419	196.961	196.855
Valute e depositi
Strumenti di debito.....	145.615	145.734	144.425	145.707
Prestiti	51.761	53.532	45.095	46.130
Crediti commerciali.....	2.110	2.119	2.431	938
Altre passività	4.854	5.034	5.010	4.080
Investimenti diretti: prestiti infragruppo.....	141.440	144.933	143.952	148.689
Passività non azionarie verso investitori diretti	39.974	43.152	44.393	43.234
Passività non azionarie verso imprese oggetto di investimento diretto.....	51.652	50.641	47.479	49.899
Passività non azionarie verso imprese sorelle	49.814	51.140	52.080	55.556
Totale	2.137.914	2.139.097	2.113.580	2.134.121

Indicatori di competitività di prezzo basati sui prezzi alla produzione dei manufatti

(rispetto a 60 paesi partner; dati medi nel periodo; indici, 1999=100)

Periodo	Belgio	Canada	Cina	Corea del Sud	Francia	Germania
2016	105,7	103,8	126,1	90,1	91,4	89,6
2017	111,9	105,3	126,4	93,3	90,9	89,2
2018	117,1	104,5	127,8	93,1	91,8	89,9
2017 - II trim.....	110,1	103,1	124,2	93,8	90,3	88,6
III ".....	112,4	106,8	126,4	91,3	91,9	90,8
IV ".....	114,8	106,1	128,7	93,8	91,8	90,1
2018 - I trim.....	116,2	105,7	130,8	93,4	92,2	90,5
II ".....	116,6	104,9	130,1	93,2	91,7	89,6
III ".....	117,7	104,2	125,1	93,0	92,0	89,9
IV ".....	117,7	103,1	125,1	92,9	91,1	89,5
2019 - I trim.....	116,1	102,3	128,0	91,2	90,6	89,1
II ".....	116,3	102,1	127,3	88,4	90,3	88,8
2017 - giu.....	110,0	103,1	124,4	92,6	90,7	89,5
lug.....	110,8	106,1	124,6	92,0	91,5	90,6
ago.....	112,7	106,3	126,0	90,9	92,0	91,0
set.....	113,7	107,8	128,4	90,9	92,1	90,7
ott.....	114,2	106,5	128,7	91,9	91,7	90,3
nov.....	115,1	106,1	128,8	94,3	91,8	90,0
dic.....	115,1	105,7	128,7	95,2	91,9	90,0
2018 - gen.....	116,1	107,6	130,2	94,5	92,1	90,4
feb.....	116,2	105,8	131,3	92,7	92,1	90,6
mar.....	116,2	103,7	130,8	93,1	92,3	90,7
apr.....	116,5	105,3	130,0	92,8	92,2	90,3
mag.....	116,5	105,4	130,5	93,7	91,7	89,2
giu.....	116,8	104,1	129,7	93,1	91,2	89,1
lug.....	117,2	103,9	125,7	92,2	91,7	89,7
ago.....	117,4	104,4	124,6	93,3	92,0	89,8
set.....	118,6	104,3	125,0	93,5	92,2	90,1
ott.....	118,5	104,5	124,6	92,8	91,6	89,1
nov.....	117,9	103,1	125,0	93,0	90,9	89,3
dic.....	116,9	101,8	125,8	92,9	91,0	90,0
2019 - gen.....	115,9	102,1	127,1	91,4	90,7	89,7
feb.....	116,3	102,8	128,1	91,3	90,6	89,1
mar.....	116,1	102,1	128,7	90,7	90,3	88,6
apr.....	116,3	102,2	128,8	89,9	90,2	88,5
mag.....	116,3	101,7	126,9	87,5	90,3	88,7
giu.....	116,1	102,2	126,1	87,7	90,3	89,1

(segue)

Indicatori di competitività di prezzo basati sui prezzi alla produzione dei manufatti

(rispetto a 60 paesi partner; dati medi nel periodo; indici, 1999=100)

Periodo	Giappone	Italia	Paesi Bassi	Regno Unito	Spagna	Stati Uniti
2016	67,9	97,3	109,5	81,7	106,7	104,6
2017	64,0	97,2	111,2	77,8	108,0	103,4
2018	62,9	97,9	112,5	79,4	109,3	103,1
2017 - II trim.....	65,4	96,3	110,5	78,2	107,2	104,4
III ".....	63,8	98,4	112,2	77,1	108,9	101,5
IV ".....	62,2	98,4	112,0	78,5	109,1	102,0
2018 - I trim.....	62,8	98,5	112,5	79,5	109,6	99,4
II ".....	62,5	97,7	112,4	79,9	109,5	102,0
III ".....	63,1	98,1	113,2	79,0	109,6	104,9
IV ".....	63,1	97,4	112,0	79,4	108,6	106,1
2019 - I trim.....	63,9	96,7	112,6	79,8	107,5	104,1
II ".....	64,4	96,1	113,5	79,6	107,9	105,6
2017 - giu.....	65,3	97,0	110,9	77,3	107,7	103,7
lug.....	63,9	97,9	111,6	77,5	108,6	102,4
ago.....	64,4	98,7	112,3	76,1	109,1	101,3
set.....	63,1	98,6	112,6	77,7	109,2	100,8
ott.....	62,4	98,3	112,1	77,9	109,0	102,0
nov.....	62,3	98,4	112,1	78,4	108,9	102,2
dic.....	61,9	98,4	111,9	79,1	109,3	101,8
2018 - gen.....	61,7	98,5	112,3	79,3	109,7	99,5
feb.....	62,9	98,4	112,5	79,5	109,5	99,2
mar.....	63,9	98,6	112,7	79,7	109,6	99,6
apr.....	62,6	98,3	112,9	80,7	109,9	99,5
mag.....	62,2	97,5	112,1	79,7	109,3	102,6
giu.....	62,6	97,3	112,1	79,5	109,2	104,0
lug.....	62,8	97,9	112,9	79,1	109,4	104,5
ago.....	63,5	98,1	113,0	78,4	109,5	105,2
set.....	62,9	98,4	113,7	79,4	109,8	105,1
ott.....	62,8	97,6	113,2	80,0	109,3	106,1
nov.....	62,9	97,1	111,8	79,8	108,5	106,5
dic.....	63,7	97,4	111,2	78,3	107,9	105,6
2019 - gen.....	64,9	97,2	112,9	78,8	107,4	103,7
feb.....	63,7	96,7	112,4	79,7	107,5	103,8
mar.....	63,2	96,3	112,5	80,8	107,7	104,8
apr.....	63,0	95,8	113,2	80,4	107,9	105,4
mag.....	64,6	96,2	113,8	80,0	108,2	106,3
giu.....	65,5	96,4	113,5	78,5	107,7	105,0

Bilancia dei pagamenti e posizione patrimoniale sull'estero

Note alle tavole

Le tavole sono esposte in ordine di codice. Per ciascuna tavola sono riportate le note relative.

TBP60085 - Conto finanziario

I dati della bilancia dei pagamenti dell'Italia sono rilevati dal 2013 sulla base degli standard internazionali previsti dal sesto manuale della Bilancia dei pagamenti e della posizione patrimoniale sull'estero (BPM6) pubblicato dal Fondo Monetario Internazionale e ricostruiti per i periodi antecedenti per garantirne la continuità. Dal gennaio 2009 i dati relativi agli investimenti di portafoglio sono ricavati, titolo per titolo, come differenza delle consistenze mensili in titoli esteri detenuti da residenti (attività) e da non residenti (passività), in quantità o valore nominale, valutata al prezzo medio del titolo nel periodo di riferimento. Le fonti utilizzate per la determinazione delle consistenze in titoli esteri sono le segnalazioni, in forma anonima e titolo per titolo, da parte dei depositari residenti (principalmente banche) sui titoli in custodia per conto degli investitori, integrate dalle segnalazioni delle banche e dei fondi comuni monetari residenti e della Banca d'Italia sui titoli di loro proprietà, e da una rilevazione campionaria sulle attività detenute all'estero dagli operatori non bancari.

TBP60200 - Variazioni del saldo TARGET2 e relazione con le altre voci di bilancia dei pagamenti

I pagamenti transfrontalieri in euro dei settori bancari nazionali dell'area dell'euro o delle relative banche centrali (BCN) vengono eseguiti mediante il sistema di pagamento comune TARGET2 (Trans-European Automated Real-time Gross settlement Express Transfer system). Quando una banca effettua un pagamento transfrontaliero a favore di un'altra banca, questo viene addebitato sul conto corrente della banca pagante presso la propria BCN e accreditato su quello della banca ricevente presso la rispettiva BCN. La BCN della banca pagante registra pertanto una diminuzione nel conto della banca presso di essa e la BCN della banca destinataria registra specularmente un aumento nel conto della banca destinataria. Tali posizioni corrispondono a una passività sul sistema TARGET2 per la prima BCN e a un'attività per la seconda. Variazioni di passività e attività su TARGET2 possono derivare anche da operazioni transfrontaliere fra le stesse BCN, come la compravendita di titoli. A fine giornata le attività e passività vengono aggregate e compensate a livello di Eurosystem. Questo processo dà luogo per ciascuna BCN a una singola posizione netta bilaterale nei confronti della BCE, sotto forma di un saldo TARGET2 positivo o negativo. Il saldo viene registrato nelle statistiche sull'estero tra gli altri investimenti nella voce "conti e depositi" del settore Banca centrale, alternativamente tra le attività (quando il saldo è positivo) o le passività (quando il saldo è negativo). Il saldo di ciascun paese su TARGET2 può essere letto come contropartita contabile delle transazioni, commerciali e finanziarie, occorse tra residenti e non residenti e il suo andamento può dunque essere descritto, ex-post, utilizzando l'identità contabile della bilancia dei pagamenti. La tavola scompone la variazione del saldo evidenziando le principali contropartite del suo andamento in Italia:

- A. investimenti di portafoglio esteri in titoli del debito pubblico italiano;
- B. investimenti di portafoglio esteri in titoli privati italiani (azionari e di debito), escluse le obbligazioni bancarie;
- C. investimenti di portafoglio esteri in obbligazioni bancarie italiane;
- D. raccolta netta all'estero delle istituzioni finanziarie monetarie residenti (esclusa la banca centrale) per prestiti, depositi e altri investimenti (inclusa la componente intermediata da controparte centrale residente);
- E. saldo di conto corrente e conto capitale;
- F. afflussi netti di liquidità legati ad altre voci (investimenti diretti da e verso il paese, voci residuali degli altri investimenti, variazione delle riserve ufficiali, derivati finanziari, altre passività di portafoglio, errori e omissioni);
- G. investimenti di portafoglio in attività finanziarie estere da parte dei residenti.

Bilancia dei pagamenti e posizione patrimoniale sull'estero

Per definizione, la variazione del saldo TARGET2 è pari a $A+B+C+D+E+F-G$: afflussi (deflussi) di liquidità determinano un miglioramento (peggioramento) del saldo TARGET2 nel periodo di riferimento.

La somma delle voci A, B e C corrisponde al totale degli acquisti di titoli di portafoglio italiani da parte dei non residenti (escluse le passività di portafoglio della banca centrale e quelle azionarie delle AA.PP., comprese tra le voci residuali "F" e tipicamente pari a zero); valori positivi rappresentano afflussi di liquidità.

La voce D è la differenza tra l'aumento delle passività e quello delle attività per altri investimenti delle istituzioni finanziarie monetarie residenti (esclusa la banca centrale); valori positivi rappresentano afflussi di liquidità. Tra le passività che confluiscono nella voce D vengono incluse anche le transazioni in pronti contro termine effettuate dal settore bancario con l'intermediazione della controparte centrale residente (che nella presentazione standard della bilancia dei pagamenti è classificata negli "altri settori", in quanto operatore non bancario).

Saldi positivi di conto corrente e conto capitale rappresentano anch'essi afflussi di liquidità, così come un valore positivo delle voci residuali F. Acquisti di titoli di portafoglio esteri da parte dei residenti (voce G) rappresentano invece deflussi di liquidità.

Sotto il profilo contabile, le variazioni del saldo TARGET2 sono registrate tra le attività quando il saldo è positivo, tra le passività quando il saldo è negativo. In quest'ultimo caso, ed è la situazione del saldo TARGET2 della Banca d'Italia da luglio 2011, un miglioramento del saldo è contabilmente registrato con un segno negativo, in quanto riduzione di passività; quindi il segno della variazione del saldo TARGET2 ottenuta dalla somma $A+B+C+D+E+F-G$ è opposto a quello che appare nel prospetto contabile della bilancia dei pagamenti.

TBP60300 - Conto corrente: saldi

I dati sono rilevati dal 2013 secondo gli standard internazionali previsti dal sesto manuale della Bilancia dei pagamenti e della posizione patrimoniale sull'estero (BPM6), pubblicato dal Fondo Monetario Internazionale, e ricostruiti per i periodi precedenti per garantirne la continuità.

TBP60310 - Conto corrente: crediti

I dati sono rilevati dal 2013 secondo gli standard internazionali previsti dal sesto manuale della Bilancia dei pagamenti e della posizione patrimoniale sull'estero (BPM6), pubblicato dal Fondo Monetario Internazionale, e ricostruiti per i periodi precedenti per garantirne la continuità.

TBP60320 - Conto corrente: debiti

I dati sono rilevati dal 2013 secondo gli standard internazionali previsti dal sesto manuale della Bilancia dei pagamenti e della posizione patrimoniale sull'estero (BPM6), pubblicato dal Fondo Monetario Internazionale, e ricostruiti per i periodi precedenti per garantirne la continuità.

TBP60400 - Viaggi internazionali per motivo: crediti, debiti e saldi

I dati provengono dall'indagine campionaria sul turismo internazionale dell'Italia, effettuata dalla Banca d'Italia su base mensile dal 1996. Questa indagine consiste nell'intervistare un campione di viaggiatori in entrata e in uscita presso le frontiere. Sono effettuate due tipologie principali di rilevazioni ogni anno: circa 150.000 interviste dirette per raccogliere informazioni sulle spese, le caratteristiche e i comportamenti dei viaggiatori e circa 1.500.000 operazioni di conteggio per disaggregare il numero complessivo di viaggiatori - ricavato da fonti amministrative - per paese di residenza.

TED60500 - Dettaglio delle passività non azionarie sull'estero (debito estero)

I dati sono compilati sulla base del sesto manuale del FMI e pertanto sono coerenti con quelli relativi alla Posizione netta sull'estero. La consistenza del debito estero rappresenta un sottoinsieme del passivo della posizione verso l'estero in quanto la prima non comprende i derivati, le azioni e gli utili reinvestiti. Parziali differenze tra i due sistemi

Bilancia dei pagamenti e posizione patrimoniale sull'estero

di statistiche sono dovute al diverso grado di provvisorietà dei dati. A partire dai dati relativi a dicembre 2008, gli investimenti di portafoglio sono calcolati sulla segnalazione in forma anonima - da parte dei depositari delle consistenze "titolo per titolo" custodite per conto degli investitori.

TICOM250 - Indicatori di competitività di prezzo basati sui prezzi alla produzione dei manufatti

Nella tavola sono riportati gli indicatori di competitività di prezzo complessiva (all'esportazione e all'importazione), calcolati sulla base dei prezzi alla produzione dei manufatti di 61 paesi. A partire dal mese di dicembre 2018, il set di indicatori presentato nella tavola comprende 12 paesi, essendo stati esclusi dalla pubblicazione quelli riferiti a Brasile, Polonia e Turchia; allo stesso tempo, è stata avviata la diffusione di nuove serie storiche che forniscono una scomposizione degli indicatori rispetto a diversi attributi (mercati di destinazione delle merci; sottoinsiemi dei concorrenti; distinzione tra competitività all'importazione o all'esportazione). Le nuove serie sono pubblicate in [formato Excel](#). Tutte le serie pubblicate sono mensili e iniziano a gennaio 1992. Per il metodo di calcolo cfr: A. Felettigh e C. Giordano, [Un riesame dei prezzi e dei mercati sottostanti agli indicatori di competitività di prezzo](#), Banca d'Italia, Questioni di economia e finanza, 447, luglio 2018. Eventuali differenze tra i dati mensili, trimestrali e annuali dipendono da arrotondamenti.

TIIP0200 - Posizione patrimoniale sull'estero: posizioni nette

I dati sono rilevati dal 2013 sulla base degli standard internazionali previsti dal sesto manuale della Bilancia dei pagamenti e della posizione patrimoniale sull'estero (BPM6) pubblicato dal Fondo Monetario Internazionale e ricostruiti per i periodi antecedenti per garantirne la continuità. Si vedano le note alle tavole TIIP0300 e TIIP0400.

TIIP0300 - Posizione patrimoniale sull'estero: attività

I dati sono rilevati dal 2013 sulla base degli standard internazionali previsti dal sesto manuale della Bilancia dei pagamenti e della posizione patrimoniale sull'estero (BPM6) pubblicato dal Fondo Monetario Internazionale e ricostruiti per i periodi antecedenti per garantirne la continuità. A partire dai dati relativi a dicembre 2007, la posizione patrimoniale sull'estero dell'Italia viene prodotta sulla base di un sistema di raccolta e compilazione delle statistiche incentrato sulla rilevazione delle consistenze; le serie per i periodi antecedenti sono state riviste per adeguarne la continuità con i nuovi dati. A partire dai dati relativi a dicembre 2008, gli investimenti di portafoglio sono calcolati sulla base della segnalazione - in forma anonima - da parte dei depositari delle consistenze "titolo per titolo" custodite per conto degli investitori.

TIIP0400 - Posizione patrimoniale sull'estero: passività

I dati sono rilevati dal 2013 sulla base degli standard internazionali previsti dal sesto manuale della Bilancia dei pagamenti e della posizione patrimoniale sull'estero (BPM6) pubblicato dal Fondo Monetario Internazionale e ricostruiti per i periodi antecedenti per garantirne la continuità. A partire dai dati relativi a dicembre 2007, la posizione patrimoniale sull'estero dell'Italia viene prodotta sulla base di un sistema di raccolta e compilazione delle statistiche incentrato sulla rilevazione delle consistenze; le serie per i periodi antecedenti sono state riviste per adeguarne la continuità con i nuovi dati. A partire dai dati relativi a dicembre 2008, gli investimenti di portafoglio sono calcolati sulla base della segnalazione - in forma anonima - da parte dei depositari delle consistenze "titolo per titolo" custodite per conto degli investitori.

Dal Supplemento di novembre 2013, le consistenze in derivati al passivo delle Amministrazioni centrali riportate nella posizione patrimoniale sull'estero incorporano nuove informazioni relative a operazioni con banche estere, divenute disponibili a seguito di un accordo di cooperazione con il Ministero dell'Economia e delle Finanze nell'ambito del quale sono stati elaborati metodi di stima coerenti con le definizioni richieste dalla contabilità nazionale e dalla Bilancia dei pagamenti. Poiché la consistenza passiva è dovuta esclusivamente a variazioni di valutazione, non è stata apportata alcuna correzione ai dati di flusso della bilancia dei pagamenti.

Tutti i fascicoli della collana Statistiche sono disponibili sul sito internet della Banca d'Italia:

<http://www.bancaditalia.it/statistiche/>

Eventuali chiarimenti sui dati contenuti in questa pubblicazione possono essere richiesti

via e-mail all'indirizzo: statistiche@bancaditalia.it

Pubblicazione non soggetta a registrazione ai sensi dell'art. 3 bis della L. 103/2012