



BANCA D'ITALIA
EUROSISTEMA

L'economia italiana in breve

N. 41 - Settembre 2010

PIL, domanda nazionale, commercio con l'estero

Quantità a prezzi concatenati; variazioni percentuali sul periodo precedente in ragione d'anno; dati trimestrali destagionalizzati e corretti per i giorni lavorativi

| | Prodotto interno lordo | Investimenti fissi lordi | Spesa per consumi delle famiglie residenti | Altre spese (1) | Domanda nazionale (2) | Esportazioni di beni e servizi | Importazioni di beni e servizi |
|----------|---------------------------|-----------------------------|--|--------------------|-----------------------------|--------------------------------------|--------------------------------------|
| 2006 | 2,0 | 2,9 | 1,2 | 0,5 | 2,0 | 6,2 | 5,9 |
| 2007 | 1,5 | 1,7 | 1,1 | 0,9 | 1,3 | 4,6 | 3,8 |
| 2008 | -1,3 | -4,0 | -0,8 | 0,8 | -1,5 | -3,9 | -4,3 |
| 2009 | -5,0 | -12,1 | -1,8 | 0,6 | -3,8 | -19,1 | -14,5 |
| 2009 III | 1,8 | -1,8 | 2,5 | -1,2 | 0,4 | 11,4 | 5,1 |
| IV | -0,2 | 2,6 | 0,0 | -0,9 | 3,3 | -0,7 | 13,7 |
| 2010 I | 1,7 | 5,6 | 0,5 | -2,0 | 1,3 | 12,7 | 11,1 |
| II | 1,8 | 5,3 | 0,0 | 1,4 | -0,6 | 13,9 | 3,3 |

Fonte: ISTAT.

(1) Spesa per consumi delle Amministrazioni pubbliche e delle Istituzioni senza scopo di lucro al servizio delle famiglie. (2) Include la variazione delle scorte e oggetti di valore.

Produzione industriale e Tendenza degli ordini (settore manifatturiero; dati destagionalizzati)

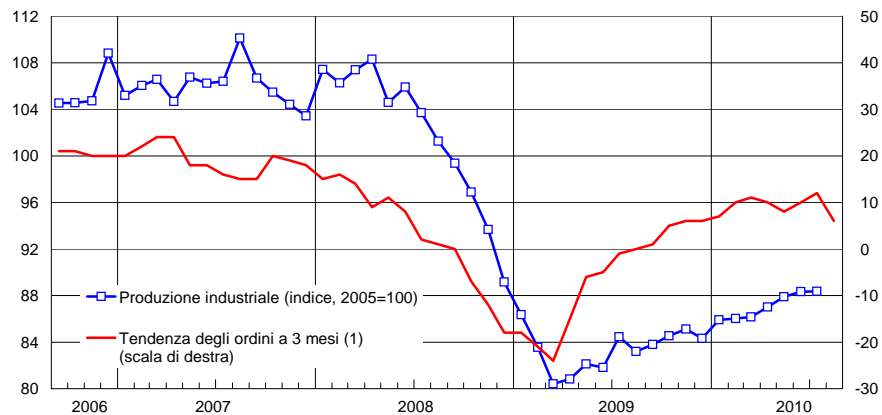

Fonte: elaborazioni su dati ISTAT e ISAE.

(1) Saldi tra le percentuali di risposte positive ("in aumento") e negative ("in diminuzione") ai quesiti delle inchieste ISAE.

Clima di fiducia dei consumatori (indice, 1980=100; dati destagionalizzati)

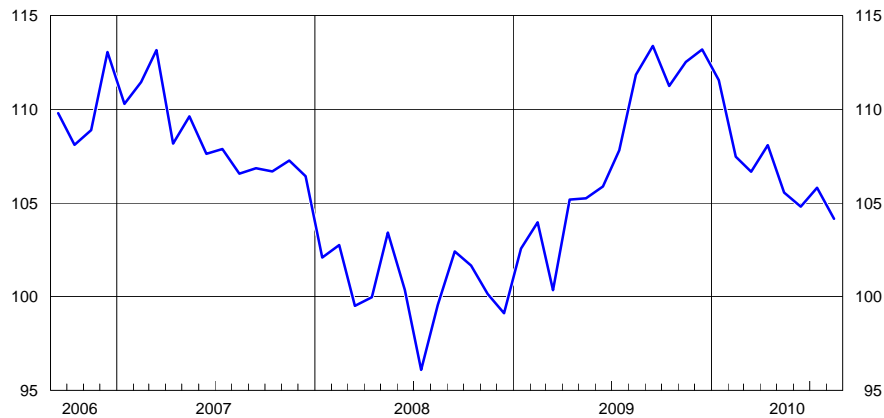

Fonte: elaborazioni su dati ISAE.

Indici dei prezzi al consumo e alla produzione (variazioni percentuali sul periodo corrispondente)

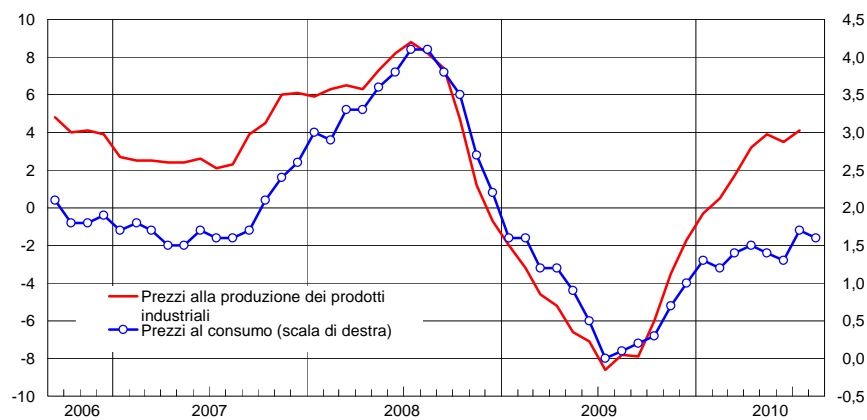

Fonte: elaborazioni su dati Eurostat e ISTAT.

Posizione patrimoniale netta sull'estero (1) (percentuali del PIL)

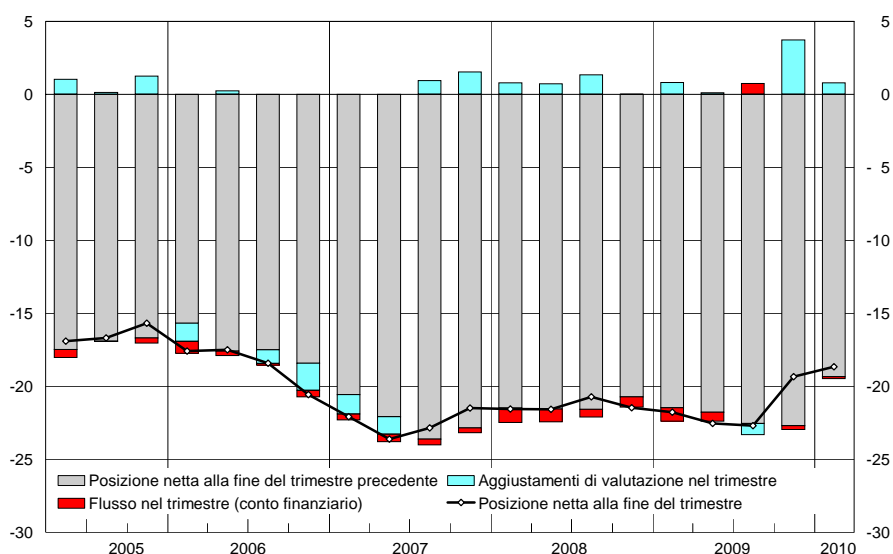

Fonti per il PIL: ISTAT.

(1) La posizione netta alla fine del trimestre è uguale alla posizione netta alla fine del trimestre precedente corretta per i flussi del conto finanziario intervenuti nel trimestre e per gli aggiustamenti di valutazione.

Bilancia dei pagamenti (saldi; miliardi di euro)

| | Conto corrente | | Conto capitale | Accreditamento/ indebitamento verso il resto del mondo (A+B) | Conto finanziario | | | Errori e omissioni -(A+B+C) |
|----------------|----------------|-----------------|----------------|---|-------------------|---|--|--------------------------------------|
| | Totale | di cui: Beni | | | Totale | di cui: Investimenti di portafoglio | Variazione delle riserve ufficiali (1) | |
| | A | | B | | C | | | |
| 2006 | -38,3 | -10,2 | 1,8 | -36,5 | 25,4 | 44,3 | 0,4 | 11,1 |
| 2007 | -37,7 | 3,2 | 2,3 | -35,5 | 26,2 | 18,1 | -1,5 | 9,2 |
| 2008 | -56,8 | -2,1 | 0,8 | -56,0 | 49,6 | 118,5 | -5,6 | 6,4 |
| 2009 | -49,4 | 1,7 | 0,6 | -48,7 | 17,1 | 24,9 | 0,1 | 31,6 |
| 2009 gen.-lug. | -28,7 | 4,8 | 0,0 | -28,7 | 19,8 | 51,3 | -0,3 | 8,9 |
| 2010 gen.-lug. | -31,9 | -6,4 | -0,2 | -32,1 | 42,5 | 23,7 | -0,8 | -10,5 |
| 2009 lug. | 2,9 | 4,9 | 0,1 | 3,0 | -4,6 | -3,2 | 0,3 | 1,5 |
| ago. | -4,2 | -1,0 | 0,0 | -4,2 | -6,1 | -10,0 | -0,2 | 10,3 |
| set. | -5,3 | -0,3 | -0,1 | -5,4 | -0,8 | 24,9 | -0,1 | 6,2 |
| ott. | -3,1 | -0,3 | 0,3 | -2,8 | 6,1 | 10,0 | 0,1 | -3,3 |
| nov. | -4,9 | -1,7 | 0,2 | -4,7 | -11,3 | -41,4 | 0,4 | 15,9 |
| dic. | -3,2 | 0,4 | 0,3 | -2,9 | 9,3 | -9,9 | 0,3 | -6,4 |
| 2010 gen. | -6,4 | -2,8 | 0,0 | -6,4 | 3,3 | 26,7 | -0,1 | 3,1 |
| feb. | -5,9 | -1,6 | 0,0 | -5,9 | 2,2 | -15,7 | 0,0 | 3,7 |
| mar. | -6,0 | -0,4 | 0,0 | -6,0 | -3,4 | -18,1 | -0,1 | 9,4 |
| apr. | -5,2 | -1,7 | -0,1 | -5,3 | 13,4 | 5,7 | -0,4 | -8,1 |
| mag. | -6,3 | -1,1 | 0,0 | -6,3 | 5,3 | -1,2 | -0,2 | 1,0 |
| giu. | -2,7 | -1,1 | 0,0 | -2,7 | 22,6 | 21,6 | 0,1 | -19,9 |
| lug. | 0,5 | 2,3 | 0,0 | 0,5 | -0,9 | 4,7 | -0,1 | 0,4 |

(1) Un segno negativo indica un aumento delle riserve.

Indebitamento netto, avanzo primario e debito delle Amministrazioni pubbliche (1) (in percentuale del PIL; le linee tratteggiate indicano gli obiettivi del governo (2))

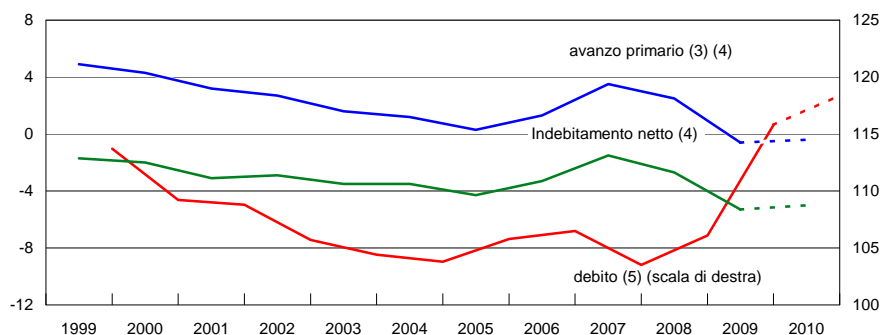

(1) I dati sono conformi al SEC95. (2) Fonte: Relazione unificata sull'economia e la finanza pubblica (maggio 2010). (3) Saldo complessivo al netto degli interessi. (4) Per il 2000, i dati non includono i proventi della vendita delle licenze UMTS. (5) Calcolato in coerenza con il Regolamento UE n. 3605/93.

Consistenze di titoli di Stato per titolo e categoria di investitori (valori percentuali)

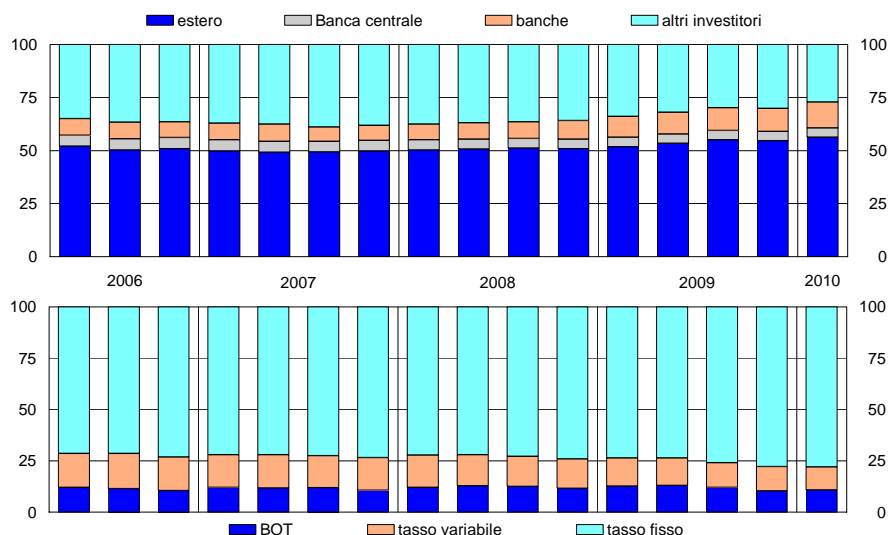

Titoli di Stato benchmark: rendimenti lordi a scadenza (dati giornalieri, medie annuali e mensili)

| | tasso fisso | | | | | Tasso variabile |
|-----------|-------------|--------|--------|---------|---------|-----------------|
| | 2 anni | 3 anni | 5 anni | 10 anni | 30 anni | |
| 2006 | 3,46 | 3,55 | 3,71 | 4,05 | 4,39 | 3,31 |
| 2007 | 4,20 | 4,21 | 4,28 | 4,49 | 4,80 | 4,23 |
| 2008 | 3,99 | 4,13 | 4,30 | 4,69 | 5,13 | 4,54 |
| 2009 | 1,77 | 2,38 | 3,17 | 4,31 | 5,18 | 1,71 |
| 2009 set. | 1,43 | 2,08 | 2,92 | 4,09 | 5,01 | 1,18 |
| ott. | 1,55 | 2,03 | 2,83 | 4,10 | 4,94 | 1,13 |
| nov. | 1,52 | 1,98 | 2,77 | 4,06 | 4,90 | 1,10 |
| dic. | 1,56 | 1,94 | 2,70 | 4,01 | 4,82 | 1,12 |
| 2010 gen. | 1,49 | 2,13 | 2,86 | 4,08 | 4,88 | 1,05 |
| feb. | 1,67 | 2,05 | 2,92 | 4,05 | 4,86 | 1,10 |
| mar. | 1,42 | 1,80 | 2,75 | 3,95 | 4,87 | 1,24 |
| apr. | 1,48 | 1,81 | 2,74 | 4,00 | 4,83 | 1,24 |
| mag. | 1,88 | 2,03 | 2,79 | 3,98 | 4,92 | 1,74 |
| giu. | 2,03 | 2,25 | 2,98 | 4,10 | 5,10 | 2,29 |
| lug. | 1,86 | 2,18 | 2,85 | 4,03 | 5,01 | 1,83 |
| ago. | 1,69 | 2,01 | 2,64 | 3,80 | 4,75 | 1,76 |

Curva dei rendimenti zero-coupon desunta dai titoli di Stato e dai tassi del mercato interbancario (rendimenti lordi a scadenza)

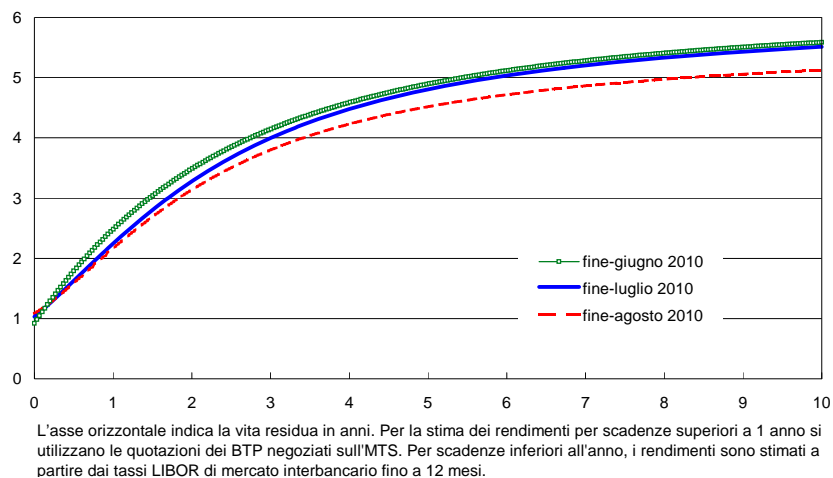

Turnover dei titoli di Stato (dati giornalieri, medie mensili; miliardi di euro)

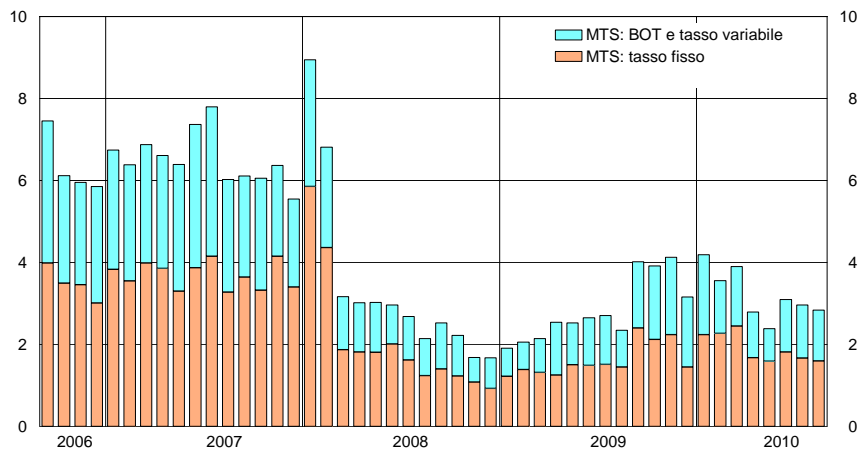

Corsi azionari e turnover del mercato di borsa italiano (dati giornalieri; indice: 31 dicembre 1991 = 100; turnover in milioni di euro)

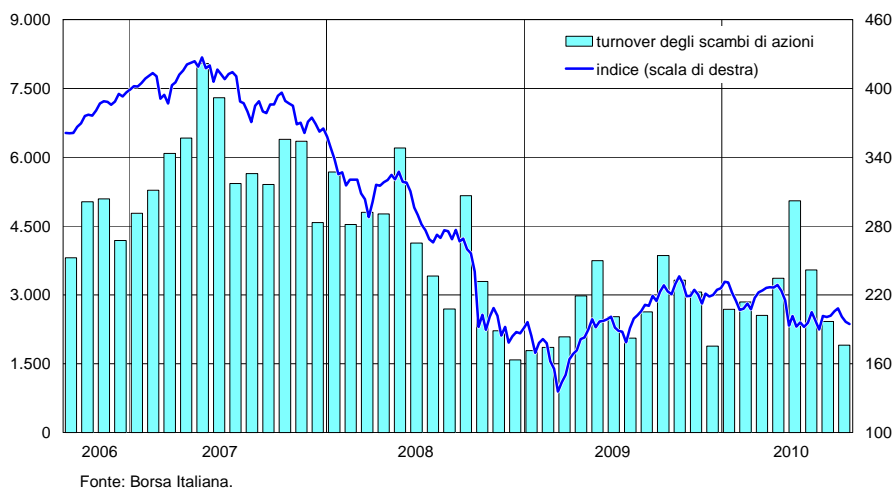

L'ECONOMIA ITALIANA IN BREVE

N. 41 - Settembre 2010

Autorizzazione del Tribunale di Roma numero 70/2008 del 26 febbraio 2008

Direttore responsabile: dr. SALVATORE ROSSI