

# Debito delle Amministrazioni locali

31 ottobre 2017

Per informazioni: [statistiche@bancaditalia.it](mailto:statistiche@bancaditalia.it)  
[www.bancaditalia.it/statistiche/index.html](http://www.bancaditalia.it/statistiche/index.html)

Figura 1

**Debito delle Amministrazioni locali (1)**  
(in percentuale del PIL nazionale)



Figura 2

**Debito delle Amministrazioni locali per regione (1) (2)**  
(in percentuale del PIL regionale)

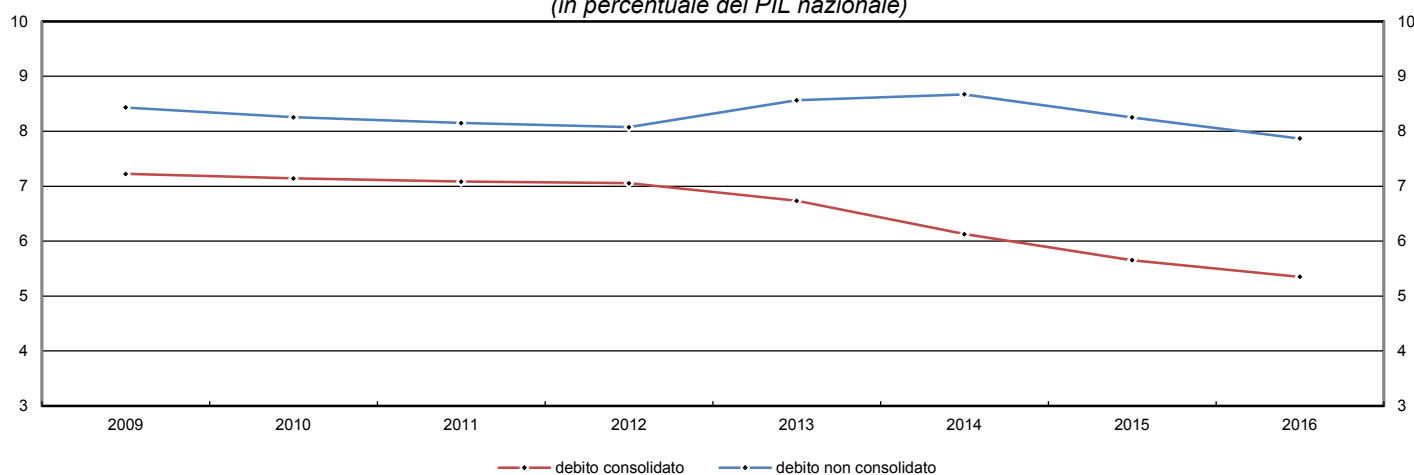
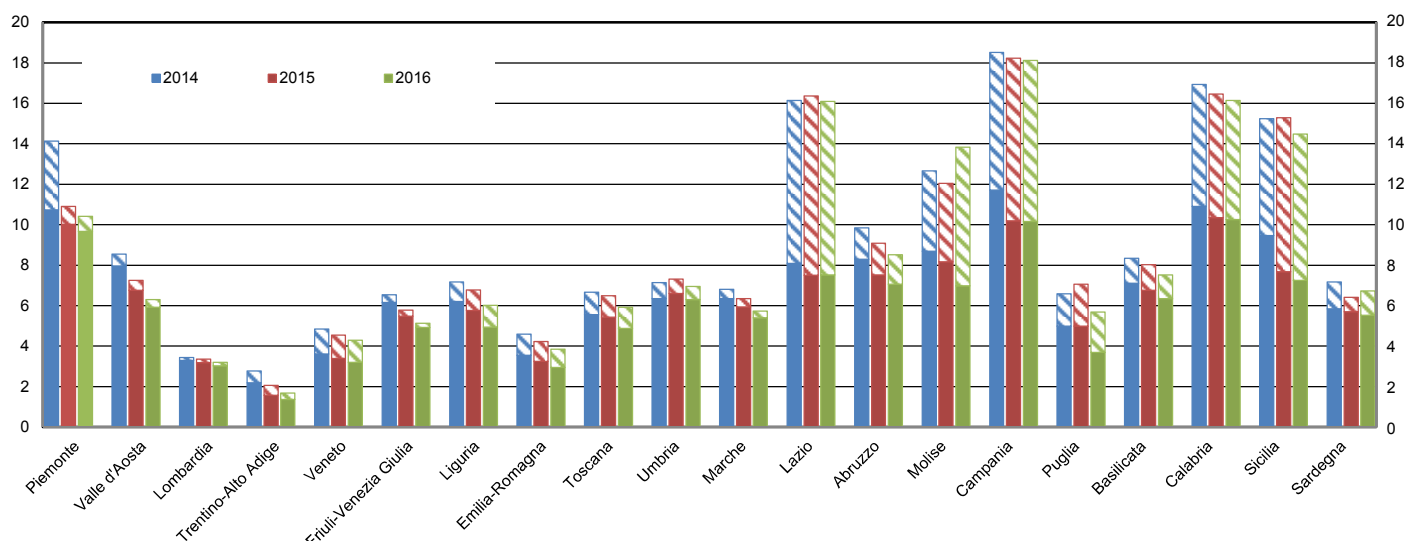

(1) Per il PIL nazionale la fonte è Istat (*Conti economici nazionali*, settembre 2017). Per il PIL regionale la fonte è Istat (*Conti economici territoriali*, dicembre 2016); i PIL regionali per il 2016 sono stati stimati riproponendo il valore del PIL nazionale sulla base dei PIL regionali del 2015. Il debito non consolidato include le passività delle Amministrazioni locali verso enti appartenenti agli altri sottosettori delle Amministrazioni pubbliche.

(2) L'istogramma più alto corrisponde al debito non consolidato, quello più basso al debito consolidato. L'area tratteggiata si riferisce agli elementi di consolidamento; essi riguardano: a) le anticipazioni del Ministero dell'Economia e delle finanze (MEF) alle Amministrazioni locali per il pagamento dei debiti commerciali; b) la quota dei prestiti erogati dalla Cassa Depositi e Prestiti alle Amministrazioni locali che, al momento della trasformazione della Cassa in società per azioni (e alla sua fuoriuscita dal perimetro delle Amministrazioni pubbliche), è stata attribuita al MEF; c) i prestiti concessi dal MEF alle Regioni per il ripiano dei disavanzi sanitari pregressi; d) i prestiti concessi dal MEF alle Regioni nell'ambito delle operazioni di buy-back di obbligazioni regionali; e) le anticipazioni erogate dal Ministero dell'Interno alle Province e ai Comuni a valere sul Fondo di rotazione per assicurare la stabilità finanziaria degli enti locali.

## Avvertenze

- I. Le elaborazioni, salvo diversa indicazione, sono eseguite dalla Banca d'Italia.
- II. Segni convenzionali:
  - il fenomeno non esiste;
  - .... il fenomeno esiste ma i dati non si conoscono;
  - .. i dati non raggiungono la cifra significativa dell'ordine minimo considerato.I dati riportati fra parentesi sono provvisori, quelli fra parentesi in corsivo sono stimati.
- III. Le tavole sono contrassegnate, oltre che da un numero progressivo, da un codice alfanumerico che individua in modo univoco il contenuto della tavola nell'archivio elettronico in cui sono memorizzate le informazioni destinate alla diffusione esterna. Analogo codice identifica le diverse grandezze riportate in ciascuna tavola.

# Debito delle Amministrazioni locali

## Indice

Accesso ai dati in BDS:

Tavola 1	- Debito delle Amministrazioni locali a giugno 2017: analisi per comparti	<a href="#"><u>n.d.</u></a>
Tavola 2	- Debito delle Amministrazioni locali a giugno 2017: analisi per strumenti	<a href="#"><u>n.d.</u></a>
Tavola 3	- Analisi per comparti: Italia	<a href="#"><u>TALE0340</u></a>
Tavola 4	- Analisi per strumenti: Italia	<a href="#"><u>TALE0350</u></a>
Tavola 5	- Analisi per comparti: Nord ovest	<a href="#"><u>TALE0100</u></a>
Tavola 6	- Analisi per comparti: Nord est	<a href="#"><u>TALE0110</u></a>
Tavola 7	- Analisi per comparti: Centro	<a href="#"><u>TALE0120</u></a>
Tavola 8	- Analisi per comparti: Sud e Isole	<a href="#"><u>TALE0130</u></a>
Tavola 9	- Analisi per strumenti: Nord ovest	<a href="#"><u>TALE0360</u></a>
Tavola 10	- Analisi per strumenti: Nord est	<a href="#"><u>TALE0370</u></a>
Tavola 11	- Analisi per strumenti: Centro	<a href="#"><u>TALE0380</u></a>
Tavola 12	- Analisi per strumenti: Sud e Isole	<a href="#"><u>TALE0390</u></a>
Tavola 13	- Analisi per strumenti: Piemonte	<a href="#"><u>TALE0140</u></a>
Tavola 14	- Analisi per strumenti: Valle d'Aosta	<a href="#"><u>TALE0150</u></a>
Tavola 15	- Analisi per strumenti: Lombardia	<a href="#"><u>TALE0160</u></a>
Tavola 16	- Analisi per strumenti: Trentino Alto Adige	<a href="#"><u>TALE0170</u></a>
Tavola 17	- Analisi per strumenti: Veneto	<a href="#"><u>TALE0180</u></a>
Tavola 18	- Analisi per strumenti: Friuli-Venezia Giulia	<a href="#"><u>TALE0190</u></a>
Tavola 19	- Analisi per strumenti: Liguria	<a href="#"><u>TALE0200</u></a>
Tavola 20	- Analisi per strumenti: Emilia Romagna	<a href="#"><u>TALE0210</u></a>
Tavola 21	- Analisi per strumenti: Toscana	<a href="#"><u>TALE0220</u></a>
Tavola 22	- Analisi per strumenti: Umbria	<a href="#"><u>TALE0230</u></a>
Tavola 23	- Analisi per strumenti: Marche	<a href="#"><u>TALE0240</u></a>
Tavola 24	- Analisi per strumenti: Lazio	<a href="#"><u>TALE0250</u></a>
Tavola 25	- Analisi per strumenti: Abruzzo	<a href="#"><u>TALE0260</u></a>
Tavola 26	- Analisi per strumenti: Molise	<a href="#"><u>TALE0270</u></a>
Tavola 27	- Analisi per strumenti: Campania	<a href="#"><u>TALE0280</u></a>
Tavola 28	- Analisi per strumenti: Puglia	<a href="#"><u>TALE0290</u></a>
Tavola 29	- Analisi per strumenti: Basilicata	<a href="#"><u>TALE0300</u></a>
Tavola 30	- Analisi per strumenti: Calabria	<a href="#"><u>TALE0310</u></a>
Tavola 31	- Analisi per strumenti: Sicilia	<a href="#"><u>TALE0320</u></a>
Tavola 32	- Analisi per strumenti: Sardegna	<a href="#"><u>TALE0330</u></a>
Tavola 33	- Operazioni in derivati finanziari delle Amministrazioni locali con banche operanti in Italia	<a href="#"><u>n.d.</u></a>
	Appendice metodologica	

**Debito delle Amministrazioni locali**  
**Debito al 30 giugno 2017**

**Tav. 1**

**Analisi per comparti**

(milioni di euro)

	Regioni	Province e Città metropolitane	Comuni	Altri enti	Debito consolidato	Elementi di consolidamento	Debito non consolidato
Nord Ovest .....	7.784	2.633,2	13.334	2.450	26.201	2.026	28.227
Nord Est .....	1.878	1.319	5.989	2.211	11.398	3.138	14.536
Centro.....	9.089	1.444	9.635	3.181	23.350	17.215	40.565
Sud e Isole .....	11.634	2.044	11.595	2.574	27.846	19.151	46.997
<b>Totale</b>	<b>30.385</b>	<b>7.440</b>	<b>40.553</b>	<b>10.416</b>	<b>88.794</b>	<b>41.531</b>	<b>130.325</b>

**Tav. 2**

**Analisi per strumenti**

(milioni di euro)

	Titoli emessi in Italia	Titoli emessi all'estero	Prestiti di IFM residenti e CDP	Prestiti di IFM non residenti	Altre passività	Debito consolidato	Elementi di consolidamento	Debito non consolidato
Piemonte .....	931	2.137	9.299	..	138	12.504	909	13.413
Valle d'Aosta .....	..	145	82	..	7	233	15	249
Lombardia .....	644	1.527	7.882	98	828	10.978	592	11.570
Trentino Alto Adige .	3	1	508	..	11	522	117	639
Veneto .....	537	965	2.967	6	416	4.891	1.637	6.527
Friuli-Venezia Giulia	29	353	1.284	..	17	1.682	66	1.748
Liguria .....	391	352	1.703	1	38	2.485	510	2.995
Emilia-Romagna .....	735	15	3.070	255	228	4.303	1.319	5.622
Toscana .....	540	166	4.224	245	436	5.611	1.161	6.772
Umbria .....	142	327	855	..	19	1.343	133	1.476
Marche .....	148	294	1.504	214	26	2.186	125	2.310
Lazio .....	165	499	11.287	623	1.637	14.211	15.796	30.008
Abruzzo .....	270	742	1.083	..	199	2.295	462	2.757
Molise .....	3	164	185	..	39	390	403	793
Campania .....	441	434	5.930	940	1.925	9.670	8.103	17.773
Puglia .....	300	..	2.215	51	79	2.645	1.402	4.046
Basilicata .....	72	10	513	53	63	711	144	855
Calabria .....	196	..	3.386	35	162	3.779	1.946	5.725
Sicilia .....	210	..	5.927	284	158	6.579	6.332	12.911
Sardegna .....	78	739	925	..	37	1.778	358	2.136
<b>Totale</b>	<b>5.832</b>	<b>8.870</b>	<b>64.826</b>	<b>2.806</b>	<b>6.461</b>	<b>88.794</b>	<b>41.531</b>	<b>130.325</b>

## Debito delle Amministrazioni locali

**Tavola 3**  
 Accesso ai dati:  
**TALE0340**

### Analisi per comparti: Italia

(milioni di euro)

	Regioni	Province e Città metropolitane	Comuni	Altri enti	Debito consolidato	Elementi di consolidamento	Debito non consolidato
2011 .....	40.669	9.152	48.628	17.533	115.982	17.481	133.463
2012 .....	40.558	8.897	47.289	17.048	113.791	16.456	130.247
2013 .....	37.740	8.446	45.752	16.107	108.045	29.348	137.394
2014 .....	35.280	8.046	43.502	12.562	99.389	41.241	140.631
2015 .....	31.977	7.801	42.153	11.470	93.400	42.905	136.305
2016 .....	31.512	7.532	40.906	9.934	89.885	42.301	132.186

### Tavola 4

Accesso ai dati:  
**TALE0350**

### Analisi per strumenti: Italia

(milioni di euro)

	Titoli emessi in Italia	Titoli emessi all'estero	Prestiti di IFM residenti e CDP	Prestiti di IFM non residenti	Altre passività	Debito consolidato	Elementi di consolidamento	Debito non consolidato
2011 .....	8.676	15.503	77.081	2.474	12.249	115.982	17.481	133.463
2012 .....	8.133	14.667	76.704	2.602	11.686	113.791	16.456	130.247
2013 .....	7.610	14.252	74.551	2.433	9.200	108.045	29.348	137.394
2014 .....	7.076	13.599	68.606	3.009	7.099	99.389	41.241	140.631
2015 .....	6.572	10.422	66.618	2.918	6.871	93.400	42.905	136.305
2016 .....	6.071	9.149	65.330	2.836	6.498	89.885	42.301	132.186

## Debito delle Amministrazioni locali

### Tavola 5

Accesso ai dati:  
[TALE0100](#)

#### Analisi per comparti: Nord ovest

(milioni di euro)

	Regioni	Province e Città metropolitane	Comuni	Altri enti	Debito consolidato	Elementi di consolidamento	Debito non consolidato
2011 .....	10.818	3.201	15.577	3.506	33.102	2.190	35.292
2012 .....	10.082	3.129	15.316	3.601	32.127	1.907	34.034
2013 .....	9.972	3.008	14.819	3.364	31.163	4.707	35.870
2014 .....	8.849	2.820	14.091	2.800	28.561	5.274	33.834
2015 .....	8.264	2.754	13.753	2.759	27.530	2.264	29.794
2016 .....	7.846	2.667	13.485	2.502	26.499	2.141	28.640

### Tavola 6

Accesso ai dati:  
[TALE0110](#)

#### Analisi per comparti: Nord est

(milioni di euro)

	Regioni	Province	Comuni	Altri enti	Debito consolidato	Elementi di consolidamento	Debito non consolidato
2011 .....	3.562	1.762	8.426	3.753	17.502	1.746	19.248
2012 .....	3.178	1.691	8.058	3.725	16.651	1.564	18.215
2013 .....	3.016	1.581	7.658	3.297	15.552	2.987	18.539
2014 .....	2.396	1.464	7.193	2.692	13.746	3.764	17.510
2015 .....	2.107	1.391	6.583	2.620	12.701	3.539	16.240
2016 .....	1.961	1.341	6.233	2.360	11.895	3.274	15.170

## Debito delle Amministrazioni locali

### Tavola 7

Accesso ai dati:  
[TALE0120](#)

#### Analisi per comparti: Centro

(milioni di euro)

	Regioni	Province e Città metropolitane	Comuni	Altri enti	Debito consolidato	Elementi di consolidamento	Debito non consolidato
2011 .....	9.919	1.905	12.305	5.067	29.195	6.578	35.773
2012 .....	11.033	1.810	11.715	5.354	29.911	6.318	36.229
2013 .....	9.362	1.689	11.325	4.884	27.260	10.878	38.138
2014 .....	9.195	1.573	10.706	3.194	24.667	16.206	40.873
2015 .....	8.402	1.524	10.259	3.486	23.671	17.748	41.418
2016 .....	9.168	1.464	9.785	2.762	23.180	17.477	40.656

### Tavola 8

Accesso ai dati:  
[TALE0130](#)

#### Analisi per comparti: Sud e Isole

(milioni di euro)

	Regioni	Province	Comuni	Altri enti	Debito consolidato	Elementi di consolidamento	Debito non consolidato
2011 .....	16.370	2.285	12.320	5.207	36.182	6.967	43.148
2012 .....	16.266	2.268	12.201	4.368	35.102	6.667	41.769
2013 .....	15.391	2.168	11.950	4.562	34.070	10.776	44.846
2014 .....	14.839	2.189	11.512	3.876	32.416	15.997	48.413
2015 .....	13.203	2.131	11.559	2.605	29.499	19.354	48.852
2016 .....	12.536	2.061	11.403	2.311	28.312	19.409	47.720

## Debito delle Amministrazioni locali

### Tavola 9

Accesso ai dati:  
[TALE0360](#)

#### Analisi per strumenti: Nord ovest

(milioni di euro)

	Titoli emessi in Italia	Titoli emessi all'estero	Prestiti di IFM residenti e CDP	Prestiti di IFM non residenti	Altre passività	Debito consolidato	Elementi di consolidamento	Debito non consolidato
2011 .....	2.801	5.171	23.345	113	1.672	33.102	2.190	35.292
2012 .....	2.649	4.986	22.855	104	1.533	32.127	1.907	34.034
2013 .....	2.503	4.803	22.491	95	1.271	31.163	4.707	35.870
2014 .....	2.352	4.743	20.485	86	895	28.561	5.274	33.834
2015 .....	2.199	4.556	19.709	86	981	27.530	2.264	29.794
2016 .....	2.047	4.270	19.076	101	1.005	26.499	2.141	28.640

### Tavola10

Accesso ai dati:  
[TALE0370](#)

#### Analisi per strumenti: Nord est

(milioni di euro)

	Titoli emessi in Italia	Titoli emessi all'estero	Prestiti di IFM residenti e CDP	Prestiti di IFM non residenti	Altre passività	Debito consolidato	Elementi di consolidamento	Debito non consolidato
2011 .....	2.208	2.408	10.718	342	1.826	17.502	1.746	19.248
2012 .....	2.019	2.188	10.526	327	1.592	16.651	1.564	18.215
2013 .....	1.841	1.982	10.232	311	1.186	15.552	2.987	18.539
2014 .....	1.662	1.792	9.213	295	785	13.746	3.764	17.510
2015 .....	1.512	1.595	8.630	276	688	12.701	3.539	16.240
2016 .....	1.365	1.416	8.157	272	685	11.895	3.274	15.170



## Debito delle Amministrazioni locali

### Tavola 11

Accesso ai dati:  
[TALE0380](#)

#### Analisi per strumenti: Centro

(milioni di euro)

	Titoli emessi in Italia	Titoli emessi all'estero	Prestiti di IFM residenti e CDP	Prestiti di IFM non residenti	Altre passività	Debito consolidato	Elementi di consolidamento	Debito non consolidato
2011 .....	1.530	2.790	20.324	1.033	3.519	29.195	6.578	35.773
2012 .....	1.430	2.655	20.663	1.223	3.939	29.911	6.318	36.229
2013 .....	1.331	2.490	19.262	1.164	3.014	27.260	10.878	38.138
2014 .....	1.231	2.322	17.660	1.145	2.311	24.667	16.206	40.873
2015 .....	1.133	1.665	17.511	1.133	2.229	23.671	17.748	41.418
2016 .....	1.035	1.331	17.646	1.091	2.077	23.180	17.477	40.656

### Tavola12

Accesso ai dati:  
[TALE0390](#)

#### Analisi per strumenti: Sud e Isole

(milioni di euro)

	Titoli emessi in Italia	Titoli emessi all'estero	Prestiti di IFM residenti e CDP	Prestiti di IFM non residenti	Altre passività	Debito consolidato	Elementi di consolidamento	Debito non consolidato
2011 .....	2.137	5.135	22.695	985	5.232	36.182	6.967	43.148
2012 .....	2.035	4.839	22.660	948	4.622	35.102	6.667	41.769
2013 .....	1.935	4.976	22.566	863	3.729	34.070	10.776	44.846
2014 .....	1.831	4.743	21.249	1.485	3.108	32.416	15.997	48.413
2015 .....	1.729	2.605	20.768	1.424	2.973	29.499	19.354	48.852
2016 .....	1.624	2.133	20.451	1.372	2.732	28.312	19.409	47.720

## Debito delle Amministrazioni locali

### Tavola 13

Accesso ai dati:  
[TALE0140](#)

#### Analisi per strumenti: Piemonte

(milioni di euro)

	Titoli emessi in Italia	Titoli emessi all'estero	Prestiti di IFM residenti e CDP	Prestiti di IFM non residenti	Altre passività	Debito consolidato	Elementi di consolidamento	Debito non consolidato
2011 .....	1.292	2.159	12.070	..	615	16.136	1.092	17.229
2012 .....	1.231	2.133	11.761	..	511	15.636	961	16.597
2013 .....	1.168	2.105	11.351	..	363	14.987	3.664	18.650
2014 .....	1.103	2.076	10.151	..	190	13.520	4.272	17.792
2015 .....	1.036	2.194	9.456	..	173	12.858	1.140	13.998
2016 .....	966	2.159	9.372	..	133	12.630	973	13.603

### Tavola 14

Accesso ai dati:  
[TALE0150](#)

#### Analisi per strumenti: Valle d'Aosta

(milioni di euro)

	Titoli emessi in Italia	Titoli emessi all'estero	Prestiti di IFM residenti e CDP	Prestiti di IFM non residenti	Altre passività	Debito consolidato	Elementi di consolidamento	Debito non consolidato
2011 .....	..	331	153	..	7	491	41	531
2012 .....	..	299	119	..	4	423	36	459
2013 .....	..	268	130	..	3	402	31	433
2014 .....	..	237	111	..	3	351	26	377
2015 .....	..	206	93	..	1	299	22	320
2016 .....	..	175	88	..	4	267	17	283

### Tavola 15

Accesso ai dati:  
[TALE0160](#)

#### Analisi per strumenti: Lombardia

(milioni di euro)

	Titoli emessi in Italia	Titoli emessi all'estero	Prestiti di IFM residenti e CDP	Prestiti di IFM non residenti	Altre passività	Debito consolidato	Elementi di consolidamento	Debito non consolidato
2011 .....	916	2.124	9.007	102	889	13.037	684	13.721
2012 .....	861	2.029	8.912	94	877	12.774	601	13.375
2013 .....	814	1.940	9.008	87	803	12.651	568	13.219
2014 .....	767	1.846	8.387	79	651	11.731	514	12.244
2015 .....	716	1.673	8.351	81	757	11.578	617	12.195
2016 .....	670	1.573	7.993	98	833	11.167	624	11.791

## Debito delle Amministrazioni locali

### Tavola 16

Accesso ai dati:  
[TALE0170](#)

### Analisi per strumenti: Trentino-Alto Adige

(milioni di euro)

	Titoli emessi in Italia	Titoli emessi all'estero	Prestiti di IFM residenti e CDP	Prestiti di IFM non residenti	Altre passività	Debito consolidato	Elementi di consolidamento	Debito non consolidato
2011 .....	26	10	1.151	..	30	1.218	323	1.542
2012 .....	21	9	1.134	..	27	1.191	298	1.489
2013 .....	16	7	1.019	..	24	1.065	262	1.327
2014 .....	10	5	850	..	8	873	230	1.103
2015 .....	4	3	622	..	6	635	198	834
2016 .....	3	1	549	..	8	562	131	692

### Tavola 17

Accesso ai dati:  
[TALE0180](#)

### Analisi per strumenti: Veneto

(milioni di euro)

	Titoli emessi in Italia	Titoli emessi all'estero	Prestiti di IFM residenti e CDP	Prestiti di IFM non residenti	Altre passività	Debito consolidato	Elementi di consolidamento	Debito non consolidato
2011 .....	879	1.299	3.884	7	724	6.793	390	7.183
2012 .....	789	1.237	3.828	7	645	6.505	362	6.867
2013 .....	723	1.177	3.657	7	526	6.089	1.092	7.181
2014 .....	649	1.117	3.290	6	389	5.451	1.848	7.299
2015 .....	603	1.057	3.148	6	374	5.187	1.775	6.963
2016 .....	555	996	3.009	6	438	5.004	1.696	6.699

### Tavola 18

Accesso ai dati:  
[TALE0190](#)

### Analisi per strumenti: Friuli-Venezia Giulia

(milioni di euro)

	Titoli emessi in Italia	Titoli emessi all'estero	Prestiti di IFM residenti e CDP	Prestiti di IFM non residenti	Altre passività	Debito consolidato	Elementi di consolidamento	Debito non consolidato
2011 .....	63	1.059	1.497	..	40	2.658	219	2.878
2012 .....	57	907	1.532	..	25	2.521	170	2.691
2013 .....	51	765	1.702	..	32	2.550	155	2.705
2014 .....	45	643	1.489	..	17	2.194	135	2.328
2015 .....	39	517	1.398	..	21	1.974	105	2.079
2016 .....	32	403	1.346	..	22	1.803	77	1.880

## Debito delle Amministrazioni locali

### Tavola 19

Accesso ai dati:  
[TALE0200](#)

#### Analisi per strumenti: Liguria

(milioni di euro)

	Titoli emessi in Italia	Titoli emessi all'estero	Prestiti di IFM residenti e CDP	Prestiti di IFM non residenti	Altre passività	Debito consolidato	Elementi di consolidamento	Debito non consolidato
2011 .....	593	558	2.115	12	162	3.438	373	3.811
2012 .....	557	524	2.063	10	141	3.295	309	3.604
2013 .....	522	491	2.001	8	103	3.124	445	3.569
2014 .....	482	584	1.835	6	52	2.959	463	3.422
2015 .....	447	484	1.810	4	50	2.794	486	3.280
2016 .....	412	363	1.623	2	36	2.435	527	2.962

### Tavola 20

Accesso ai dati:  
[TALE0210](#)

#### Analisi per strumenti: Emilia-Romagna

(milioni di euro)

	Titoli emessi in Italia	Titoli emessi all'estero	Prestiti di IFM residenti e CDP	Prestiti di IFM non residenti	Altre passività	Debito consolidato	Elementi di consolidamento	Debito non consolidato
2011 .....	1.240	40	4.186	335	1.033	6.833	814	7.647
2012 .....	1.152	36	4.032	320	894	6.435	733	7.168
2013 .....	1.051	33	3.854	304	605	5.847	1.479	7.326
2014 .....	958	27	3.584	288	370	5.228	1.551	6.779
2015 .....	866	19	3.462	270	287	4.904	1.461	6.365
2016 .....	775	17	3.253	266	217	4.527	1.371	5.898

### Tavola 21

Accesso ai dati:  
[TALE0220](#)

#### Analisi per strumenti: Toscana

(milioni di euro)

	Titoli emessi in Italia	Titoli emessi all'estero	Prestiti di IFM residenti e CDP	Prestiti di IFM non residenti	Altre passività	Debito consolidato	Elementi di consolidamento	Debito non consolidato
2011 .....	864	341	4.854	258	688	7.004	325	7.329
2012 .....	802	307	4.777	258	759	6.902	285	7.187
2013 .....	741	274	4.711	239	671	6.636	824	7.460
2014 .....	677	241	4.413	220	508	6.059	1.203	7.262
2015 .....	617	211	4.507	251	456	6.043	1.177	7.220
2016 .....	559	181	4.090	252	435	5.518	1.189	6.707

## Debito delle Amministrazioni locali

### Tavola 22

Accesso ai dati:  
[TALE0230](#)

#### Analisi per strumenti: Umbria

(milioni di euro)

	Titoli emessi in Italia	Titoli emessi all'estero	Prestiti di IFM residenti e CDP	Prestiti di IFM non residenti	Altre passività	Debito consolidato	Elementi di consolidamento	Debito non consolidato
2011 .....	198	374	898	..	60	1.529	100	1.629
2012 .....	188	366	858	..	51	1.463	87	1.551
2013 .....	178	357	840	..	31	1.406	137	1.543
2014 .....	168	349	780	..	21	1.317	163	1.480
2015 .....	158	340	892	..	20	1.411	152	1.563
2016 .....	148	332	872	..	18	1.370	140	1.510

### Tavola 23

Accesso ai dati:  
[TALE0240](#)

#### Analisi per strumenti: Marche

(milioni di euro)

	Titoli emessi in Italia	Titoli emessi all'estero	Prestiti di IFM residenti e CDP	Prestiti di IFM non residenti	Altre passività	Debito consolidato	Elementi di consolidamento	Debito non consolidato
2011 .....	212	452	1.872	165	72	2.773	220	2.994
2012 .....	200	470	1.848	256	58	2.831	244	3.074
2013 .....	188	460	1.749	246	45	2.687	203	2.890
2014 .....	177	451	1.646	235	27	2.537	186	2.723
2015 .....	167	409	1.582	225	27	2.408	162	2.571
2016 .....	155	299	1.534	214	24	2.225	136	2.361

### Tavola 24

Accesso ai dati:  
[TALE0250](#)

#### Analisi per strumenti: Lazio

(milioni di euro)

	Titoli emessi in Italia	Titoli emessi all'estero	Prestiti di IFM residenti e CDP	Prestiti di IFM non residenti	Altre passività	Debito consolidato	Elementi di consolidamento	Debito non consolidato
2011 .....	256	1.623	12.700	610	2.700	17.889	5.933	23.822
2012 .....	240	1.513	13.180	710	3.072	18.715	5.702	24.417
2013 .....	224	1.398	11.962	679	2.268	16.531	9.714	26.246
2014 .....	208	1.281	10.822	690	1.755	14.754	14.654	29.409
2015 .....	191	706	10.529	657	1.726	13.808	16.256	30.064
2016 .....	173	520	11.150	625	1.600	14.068	16.011	30.079

## Debito delle Amministrazioni locali

### Tavola 25

Accesso ai dati:  
TALE0260

#### Analisi per strumenti: Abruzzo

(milioni di euro)

	Titoli emessi in Italia	Titoli emessi all'estero	Prestiti di IFM residenti e CDP	Prestiti di IFM non residenti	Altre passività	Debito consolidato	Elementi di consolidamento	Debito non consolidato
2011 .....	376	940	1.113	..	592	3.021	217	3.238
2012 .....	358	904	1.128	..	518	2.908	198	3.106
2013 .....	340	868	1.125	..	413	2.745	430	3.175
2014 .....	321	830	1.114	..	316	2.581	481	3.061
2015 .....	301	795	1.079	..	258	2.433	507	2.939
2016 .....	282	756	1.070	..	217	2.325	479	2.804

### Tavola 26

Accesso ai dati:  
TALE0270

#### Analisi per strumenti: Molise

(milioni di euro)

	Titoli emessi in Italia	Titoli emessi all'estero	Prestiti di IFM residenti e CDP	Prestiti di IFM non residenti	Altre passività	Debito consolidato	Elementi di consolidamento	Debito non consolidato
2011 .....	6	210	253	..	28	498	130	628
2012 .....	6	202	249	..	78	534	125	659
2013 .....	5	193	287	..	54	539	191	729
2014 .....	4	184	268	..	50	507	231	739
2015 .....	4	175	259	..	49	487	231	717
2016 .....	3	166	215	..	39	423	414	837

### Tavola 27

Accesso ai dati:  
TALE0280

#### Analisi per strumenti: Campania

(milioni di euro)

	Titoli emessi in Italia	Titoli emessi all'estero	Prestiti di IFM residenti e CDP	Prestiti di IFM non residenti	Altre passività	Debito consolidato	Elementi di consolidamento	Debito non consolidato
2011 .....	572	2.011	7.246	452	2.864	13.144	1.646	14.790
2012 .....	549	1.946	7.261	431	2.668	12.855	1.689	14.544
2013 .....	526	1.879	7.064	410	2.283	12.162	4.197	16.359
2014 .....	503	1.808	6.255	1.015	2.154	11.735	6.818	18.553
2015 .....	478	730	6.065	981	2.088	10.342	8.130	18.473
2016 .....	453	446	6.649	947	1.994	10.488	8.184	18.673

## Debito delle Amministrazioni locali

### Tavola 28

Accesso ai dati:  
TALE0290

#### Analisi per strumenti: Puglia

(milioni di euro)

	Titoli emessi in Italia	Titoli emessi all'estero	Prestiti di IFM residenti e CDP	Prestiti di IFM non residenti	Altre passività	Debito consolidato	Elementi di consolidamento	Debito non consolidato
2011 .....	395	508	2.926	71	515	4.415	352	4.767
2012 .....	377	464	3.301	66	353	4.561	310	4.871
2013 .....	360	420	2.709	60	224	3.772	710	4.482
2014 .....	340	376	2.606	54	70	3.445	1.096	4.541
2015 .....	324	23	3.048	48	85	3.528	1.464	4.992
2016 .....	308	..	2.227	51	74	2.660	1.423	4.083

### Tavola 29

Accesso ai dati:  
TALE0300

#### Analisi per strumenti: Basilicata

(milioni di euro)

	Titoli emessi in Italia	Titoli emessi all'estero	Prestiti di IFM residenti e CDP	Prestiti di IFM non residenti	Altre passività	Debito consolidato	Elementi di consolidamento	Debito non consolidato
2011 .....	113	22	655	68	54	912	50	962
2012 .....	106	20	672	75	60	933	46	979
2013 .....	99	18	611	70	39	837	100	937
2014 .....	91	16	567	64	34	772	133	905
2015 .....	84	14	577	59	31	764	143	906
2016 .....	76	11	537	53	51	729	135	864

### Tavola 30

Accesso ai dati:  
TALE0310

#### Analisi per strumenti: Calabria

(milioni di euro)

	Titoli emessi in Italia	Titoli emessi all'estero	Prestiti di IFM residenti e CDP	Prestiti di IFM non residenti	Altre passività	Debito consolidato	Elementi di consolidamento	Debito non consolidato
2011 .....	278	..	3.098	..	409	3.784	582	4.367
2012 .....	264	..	2.769	..	342	3.374	536	3.910
2013 .....	250	..	3.176	..	235	3.661	1.146	4.807
2014 .....	235	..	2.993	40	217	3.485	1.920	5.405
2015 .....	220	..	2.880	38	254	3.392	1.996	5.388
2016 .....	204	..	2.998	37	177	3.415	1.960	5.375

## Debito delle Amministrazioni locali

**Tavola 31**  
*Accesso ai dati:*  
**TALE0320**

### Analisi per strumenti: Sicilia

(milioni di euro)

	Titoli emessi in Italia	Titoli emessi all'estero	Prestiti di IFM residenti e CDP	Prestiti di IFM non residenti	Altre passività	Debito consolidato	Elementi di consolidamento	Debito non consolidato
2011 .....	300	569	6.132	347	586	7.933	3.237	11.170
2012 .....	280	450	6.122	336	471	7.659	3.131	10.789
2013 .....	265	770	6.543	324	395	8.297	3.480	11.777
2014 .....	250	724	6.501	311	225	8.011	4.891	12.901
2015 .....	235	89	5.916	298	170	6.708	6.655	13.363
2016 .....	219	..	5.798	284	151	6.451	6.422	12.872

**Tavola 32**  
*Accesso ai dati:*  
**TALE0330**

### Analisi per strumenti: Sardegna

(milioni di euro)

	Titoli emessi in Italia	Titoli emessi all'estero	Prestiti di IFM residenti e CDP	Prestiti di IFM non residenti	Altre passività	Debito consolidato	Elementi di consolidamento	Debito non consolidato
2011 .....	98	875	1.271	47	184	2.475	753	3.228
2012 .....	94	853	1.158	40	134	2.278	633	2.911
2013 .....	91	829	1.051	..	87	2.058	522	2.581
2014 .....	87	805	946	..	43	1.881	427	2.308
2015 .....	84	779	944	..	39	1.845	229	2.074
2016 .....	80	753	958	..	30	1.820	392	2.212



**Operazioni in derivati finanziari delle Amministrazioni locali con banche operanti in Italia<sup>(1)</sup>**  
(milioni di euro)

	Valore di mercato negativo (2)						Numero di Amministrazioni locali (3)					
	Dic. 12	Dic. 13	Dic. 14	Dic. 15	Dic. 16	Giu. 17	Dic. 12	Dic. 13	Dic. 14	Dic. 15	Dic. 16	Giu. 17
Piemonte .....	504	355	546	447	458	424	11	11	10	10	9	8
Valle d'Aosta .....	..	..	..	..	..	..	..	..	..	..	..	..
Lombardia .....	85	62	67	57	60	51	24	24	18	15	16	16
Trentino Alto Adige .....	..	..	..	..	..	..	1	..	..	..	..	..
Veneto .....	117	72	100	98	136	119	21	19	19	19	18	17
Friuli-Venezia Giulia .....	3	..	..	..	..	..	3	1	1	1	1	1
Liguria .....	10	7	7	5	5	4	6	4	4	3	4	4
Emilia-Romagna .....	97	63	66	62	59	51	13	13	9	6	6	4
Toscana .....	108	66	68	66	61	55	14	12	11	9	8	8
Umbria .....	27	24	24	27	15	19	6	7	6	6	4	6
Marche .....	12	7	7	6	6	5	13	12	10	8	9	9
Lazio .....	153	110	125	119	112	97	14	14	13	12	11	10
Abruzzo .....	83	57	105	86	72	67	10	10	9	9	9	8
Molise .....	38	23	32	30	29	25	1	1	1	1	1	1
Campania .....	190	157	140	139	135	114	15	14	11	9	9	8
Puglia .....	1	2	2	2	2	2	4	6	4	4	3	3
Basilicata .....	13	8	6	5	4	3	1	2	2	2	2	2
Calabria .....	34	32	33	36	36	34	6	10	7	8	6	6
Sicilia .....	109	84	79	81	72	61	10	7	6	5	5	5
Sardegna .....	3	3	3	4	4	4	3	3	3	3	3	3
<b>Totale .....</b>	<b>1.589</b>	<b>1.131</b>	<b>1.411</b>	<b>1.271</b>	<b>1.265</b>	<b>1.136</b>	<b>176</b>	<b>170</b>	<b>144</b>	<b>130</b>	<b>124</b>	<b>119</b>
<b>in % del debito delle</b>												
<b>Amministrazioni locali .....</b>	<b>1,4</b>	<b>1,0</b>	<b>1,4</b>	<b>1,4</b>	<b>1,4</b>	<b>1,3</b>						
<i>di cui:</i>												
Regioni .....	814	582	812	677	690	624	12	11	10	10	10	11
<i>in % del debito .....</i>	<i>0,7</i>	<i>0,5</i>	<i>0,8</i>	<i>0,7</i>	<i>0,8</i>	<i>0,7</i>						
Province .....	185	130	155	145	142	121	24	20	19	17	19	16
<i>in % del debito .....</i>	<i>0,2</i>	<i>0,1</i>	<i>0,2</i>	<i>0,2</i>	<i>0,2</i>	<i>0,1</i>						
Comuni e Unioni di comuni .....	544	393	411	419	402	363	127	126	102	90	82	79
<i>in % del debito .....</i>	<i>0,5</i>	<i>0,4</i>	<i>0,4</i>	<i>0,4</i>	<i>0,4</i>	<i>0,4</i>						
Altre Amministrazioni locali .....	46	27	33	30	32	27	13	13	13	13	13	13
<i>in % del debito .....</i>	<i>..</i>	<i>..</i>	<i>..</i>	<i>..</i>	<i>..</i>	<i>..</i>						
<i>Per memoria</i>												
<b>valore di mercato positivo (4) .....</b>	<b>182</b>	<b>65</b>	<b>81</b>	<b>90</b>	<b>93</b>	<b>100</b>						
<b>valore nozionale .....</b>	<b>11.283</b>	<b>10.223</b>	<b>9.311</b>	<b>8.647</b>	<b>7.999</b>	<b>7.509</b>						

Fonte: Banca d'Italia, segnalazioni di Vigilanza e Centrale dei rischi.

(1) Sono incluse le componenti derivate inserite all'interno dei contratti di finanziamento, quali ad esempio i cap sul tasso di interesse in prestiti a tasso variabile. Per banche operanti in Italia si intendono le banche autorizzate in Italia e le filiali italiane di banche estere.

- (2) Valore di mercato negativo per l'Amministrazione locale e positivo per la banca; esso rappresenta il potenziale esborso che si determinerebbe per l'ente se il contratto venisse chiuso al momento della rilevazione. Tale valore non concorre alla determinazione del debito delle Amministrazioni locali. Dal dicembre 2008, in seguito al cambiamento della struttura delle segnalazioni di vigilanza, si fa riferimento al fair value (in precedenza, al valore intrinseco). Per la scomposizione tra regioni sono stati utilizzati pesi tratti dalle segnalazioni in Centrale dei Rischi. Dal gennaio 2005, con riferimento agli intermediari operanti in Italia, la Centrale dei Rischi rileva mensilmente il valore di mercato negativo dei derivati finanziari per gli enti la cui esposizione supera la soglia di censimento (la soglia è stata ridotta da 75 mila a 30 mila euro a partire da gennaio 2009).

- (3) Numero di Amministrazioni (con una esposizione che supera la soglia di censimento della Centrale dei Rischi - vedi nota precedente) che hanno sottoscritto contratti derivati aventi un valore di mercato negativo.

- (4) Valore di mercato positivo per l'Amministrazione locale e negativo per la banca (vedi nota 2).

## APPENDICE METODOLOGICA

### INDICAZIONI GENERALI

In questa pubblicazione si riportano le serie storiche annuali relative al debito (consolidato e non consolidato) delle Amministrazioni locali. Se ne analizza, per ciascuna regione, la composizione per strumento - titoli, prestiti di Istituzioni finanziarie monetarie (IFM, inclusa la Cassa depositi e prestiti spa, CDP), altre passività, e per le quattro aree geografiche, la composizione sia per strumento sia per comparto - Regioni e Province autonome, Province e Città metropolitane, Comuni, altri Enti.

Il debito consolidato delle Amministrazioni locali esclude le passività che costituiscono attività di enti appartenenti agli altri sottosectori delle Amministrazioni pubbliche. I titoli sono valutati al valore facciale. I dati relativi ai prestiti erogati dalle IFM residenti sono desunti dalle segnalazioni per la Matrice dei conti. I prestiti della CDP sono calcolati al netto della quota dei prestiti di scopo non ancora erogata e presente nei depositi nelle segnalazioni di vigilanza.

Il debito non consolidato, rispetto al debito consolidato, include le passività delle Amministrazioni locali verso enti appartenenti agli altri sottosectori delle Amministrazioni pubbliche (cosiddetti elementi di consolidamento). Il debito non consolidato fornisce quindi una misura della situazione debitoria complessiva degli enti, prescindendo dalla natura del soggetto creditore.

Le passività sono attribuite alle Amministrazioni locali se il debitore effettivo, ossia l'ente che è tenuto al rimborso, appartiene a tale sottosectore; non sono pertanto incluse le passività con rimborso a carico dello Stato.

Nella categoria "altre passività" sono incluse principalmente le passività commerciali di Amministrazioni locali cedute al settore finanziario dalle imprese fornitrici con clausola pro soluto (ossia a titolo definitivo, trasferendone il rischio), le operazioni di cartolarizzazione riclassificate tra i prestiti<sup>(1)</sup>, le operazioni di leasing finanziario effettuate con istituzioni finanziarie non bancarie, le operazioni di Partenariato pubblico-privato (PPP) consolidate nei conti delle Amministrazioni pubbliche.

Le passività in valuta estera sono convertite al tasso di cambio vigente alla fine del periodo di riferimento; gli importi tengono conto degli effetti delle operazioni di swap effettuate dall'emittente.

---

(1) Qualora un'operazione di cartolarizzazione sia effettuata a valere su attività di un insieme di Amministrazioni locali, il relativo importo è ripartito tra le Amministrazioni in proporzione alla quota del credito oggetto della cartolarizzazione riconducibile a ciascuna di esse. Le passività riconducibili a operazioni di cartolarizzazione di crediti nei confronti di enti del settore sanitario sono incluse nel comparto Regioni.

Tutti i fascicoli della collana Statistiche sono disponibili sul sito internet della Banca d'Italia:

<http://www.bancaditalia.it/statistiche/>

Eventuali chiarimenti sui dati contenuti in questa pubblicazione possono essere richiesti via e-mail all'indirizzo: [statistiche@bancaditalia.it](mailto:statistiche@bancaditalia.it)

Pubblicazione non soggetta a registrazione ai sensi dell'art. 3 bis della L. 103/2012