



BANCA D'ITALIA  
EUROSISTEMA

# Supplementi al Bollettino Statistico

Indicatori monetari e finanziari

## Debito delle Amministrazioni locali

Nuova serie

Anno XXVI - 31 Ottobre 2016

Numero

57

## INDICE

Nota introduttiva

- Figura 1 - - Debito delle Amministrazioni locali
- Figura 2 - - Variazione del debito delle Amministrazioni locali
- Figura 3 - - Debito delle Amministrazioni locali per area geografica
- Figura 4 - - Debito delle Amministrazioni locali per regione
- Figura 5 - - Debito delle Amministrazioni locali nel 2015
- Figura 6 - - Evoluzione del debito delle Amministrazioni locali nel periodo 2012-2015
- Tav. 1 - - Debito delle Amministrazioni locali a giugno 2016: analisi per comparti
- Tav. 2 - - Debito delle Amministrazioni locali a giugno 2016: analisi per strumenti
- Tav. 3 - (TALE0340)- Analisi per comparti: Italia
- Tav. 4 - (TALE0350)- Analisi per strumenti: Italia
- Tav. 5 - (TALE0100)- Analisi per comparti: Nord ovest
- Tav. 6 - (TALE0110)- Analisi per comparti: Nord est
- Tav. 7 - (TALE0120)- Analisi per comparti: Centro
- Tav. 8 - (TALE0130)- Analisi per comparti: Mezzogiorno
- Tav. 9 - (TALE0360)- Analisi per strumenti: Nord ovest
- Tav. 10 - (TALE0370)- Analisi per strumenti: Nord est
- Tav. 11 - (TALE0380)- Analisi per strumenti: Centro
- Tav. 12 - (TALE0390)- Analisi per strumenti: Mezzogiorno
- Tav. 13 - (TALE0140)- Analisi per strumenti: Piemonte
- Tav. 14 - (TALE0150)- Analisi per strumenti: Valle d'Aosta
- Tav. 15 - (TALE0160)- Analisi per strumenti: Lombardia
- Tav. 16 - (TALE0170)- Analisi per strumenti: Trentino Alto Adige
- Tav. 17 - (TALE0180)- Analisi per strumenti: Veneto
- Tav. 18 - (TALE0190)- Analisi per strumenti: Friuli-Venezia Giulia
- Tav. 19 - (TALE0200)- Analisi per strumenti: Liguria
- Tav. 20 - (TALE0210)- Analisi per strumenti: Emilia-Romagna
- Tav. 21 - (TALE0220)- Analisi per strumenti: Toscana
- Tav. 22 - (TALE0230)- Analisi per strumenti: Umbria
- Tav. 23 - (TALE0240)- Analisi per strumenti: Marche
- Tav. 24 - (TALE0250)- Analisi per strumenti: Lazio
- Tav. 25 - (TALE0260)- Analisi per strumenti: Abruzzo
- Tav. 26 - (TALE0270)- Analisi per strumenti: Molise
- Tav. 27 - (TALE0280)- Analisi per strumenti: Campania
- Tav. 28 - (TALE0290)- Analisi per strumenti: Puglia
- Tav. 29 - (TALE0300)- Analisi per strumenti: Basilicata
- Tav. 30 - (TALE0310)- Analisi per strumenti: Calabria
- Tav. 31 - (TALE0320)- Analisi per strumenti: Sicilia
- Tav. 32 - (TALE0330)- Analisi per strumenti: Sardegna
- Tav. 33 - - Operazioni in derivati finanziari delle Amministrazioni locali con banche operanti in Italia

Appendice metodologica

Avvertenze

**Nota introduttiva<sup>1</sup>**

In questo Supplemento si forniscono informazioni di dettaglio sul debito (consolidato e non consolidato)<sup>2</sup> delle Amministrazioni locali per gli anni 2010-2015; si riportano inoltre le statistiche relative alla fine del primo semestre dell'anno in corso<sup>3</sup>.

Rispetto a quanto pubblicato nel Supplemento al Bollettino Statistico - *Debito delle Amministrazioni locali* n. 12 del 29 febbraio 2016, i dati sono stati rivisti in occasione della Notifica trasmessa alla Commissione europea il 30 settembre 2016 nell'ambito della Procedura per i disavanzi eccessivi. Le modifiche tengono conto, oltre che dell'ordinario aggiornamento delle fonti, della riclassificazione nel debito delle Amministrazioni centrali di due titoli di debito in precedenza inclusi tra le passività delle Amministrazioni locali (la riclassificazione non ha avuto effetti sul debito complessivo delle Amministrazioni pubbliche); sono inoltre stati rivisti gli elementi di consolidamento del 2015 per tener conto del fatto che le anticipazioni concesse dal Ministero dell'Economia e delle finanze alla Regione Piemonte per il pagamento dei debiti commerciali sono state assunte dal commissario di Governo per i debiti pregressi, classificato nelle Amministrazioni centrali. La tavola qui di seguito evidenzia l'impatto delle revisioni apportate al debito delle Amministrazioni locali rispetto ai dati pubblicati lo scorso febbraio<sup>4</sup>.

**Debito delle Amministrazioni locali**  
(milioni di euro; dati di fine periodo)

	2012	2013	2014	2015
<b>Dati diffusi il 29 febbraio 2016 (a)</b>				
<i>Debito consolidato</i>	113.758	108.153	98.833	92.265
<i>Elementi di consolidamento</i>	16.456	29.348	41.240	47.645
<i>Debito non consolidato</i>	130.214	137.501	140.073	139.910
<b>Revisioni (b)</b>				
<i>Debito consolidato</i>	-181	-312	341	525
<i>Elementi di consolidamento</i>	0	0	1	-4.739
<i>Debito non consolidato</i>	-181	-312	342	-4.214
<b>Dati aggiornati (c=a+b)</b>				
<i>Debito consolidato</i>	113.578	107.841	99.174	92.790
<i>Elementi di consolidamento</i>	16.456	29.348	41.241	42.906
<i>Debito non consolidato</i>	130.033	137.190	140.415	135.696

<sup>1</sup> A cura di Enrico Bonamici e Ilaria De Angelis.

<sup>2</sup> Il debito è calcolato in coerenza con i criteri metodologici definiti nel Regolamento del Consiglio dell'Unione Europea n. 479/2009, sommando le passività finanziarie di mercato afferenti alle seguenti categorie: monete e depositi, titoli diversi da azioni, prestiti. Il debito non consolidato, rispetto al debito consolidato, include anche le passività delle Amministrazioni locali verso enti appartenenti agli altri sottosettori delle Amministrazioni pubbliche (cosiddetti elementi di consolidamento). Il debito non consolidato fornisce quindi una misura della situazione debitoria complessiva degli enti, prescindendo dalla natura del soggetto creditore. I principali elementi di consolidamento riguardano: 1) i prestiti concessi dal Ministero dell'Economia e delle finanze (MEF) alle Regioni per il ripiano dei disavanzi sanitari pregressi; 2) le anticipazioni del MEF per il pagamento dei debiti commerciali; 3) la quota dei prestiti erogati dalla Cassa Depositi e Prestiti alle Amministrazioni locali che, al momento della trasformazione della Cassa in società per azioni (e alla sua fuoriuscita dal perimetro delle Amministrazioni pubbliche), è stata attribuita al MEF; 4) i prestiti concessi dal MEF ad alcune Regioni nell'ambito dell'operazione di buy-back di obbligazioni regionali conclusa nel dicembre del 2015; 5) le anticipazioni erogate a partire dal 2013 dal Ministero dell'Interno alle Province e ai Comuni a valere sul *Fondo di rotazione per assicurare la stabilità finanziaria degli enti locali*.

<sup>3</sup> Per ciascuna regione italiana si analizza la composizione del debito per strumento, mentre per le quattro aree geografiche (Nord ovest, Nord est, Centro e Mezzogiorno) si presenta la distribuzione sia per strumento sia per comparto (Regioni e Province autonome, Province, Comuni e Altri enti).

<sup>4</sup> La serie storica aggiornata del debito delle Amministrazioni locali a partire dal 1998 è reperibile anche nella Base Dati Statistica (BDS) disponibile nella sezione Statistiche del sito web della Banca d'Italia (<http://bancaditalia.it/statistiche>).

Alla fine del 2015 il debito consolidato delle Amministrazioni locali (92,8 miliardi) era pari al 4,3 per cento del debito complessivo delle Amministrazioni pubbliche e al 5,6 per cento del PIL nazionale; rispetto al 2014, il debito è diminuito di 6,4 miliardi e l'incidenza sul PIL si è ridotta di 0,5 punti percentuali (figg. 1-2). Il debito non consolidato si è ridotto di 4,7 miliardi, a 135,7 miliardi (in rapporto al PIL, dall'8,7 all'8,3 per cento). Alla fine dello scorso giugno il debito consolidato delle Amministrazioni locali era pari a 91,2 miliardi (quello non consolidato a 133,2 miliardi).

In rapporto al prodotto delle rispettive aree geografiche il debito consolidato delle Amministrazioni locali alla fine del 2015 era pari al 5,1 per cento nel Nord ovest, al 3,4 nel Nord est, al 6,6 nel Centro e al 7,9 nel Mezzogiorno (fig. 3)<sup>5</sup>.

La figura 4 mostra l'andamento nell'ultimo quadriennio del debito consolidato e non consolidato in rapporto al prodotto nelle singole regioni. A fronte di una riduzione pressoché generalizzata del debito consolidato, in alcune regioni il debito non consolidato è aumentato per effetto dei prestiti concessi dal Ministero dell'Economia e delle finanze a Regioni ed enti locali nell'ambito dei provvedimenti finalizzati ad accelerare il pagamento dei debiti commerciali scaduti delle Amministrazioni pubbliche e dell'operazione di buy-back di obbligazioni regionali.

Alla fine del 2015 il 45,2 per cento del debito consolidato delle Amministrazioni locali era stato contratto dai Comuni, il 34,5 dalle Regioni e l'8,4 dalle Province; l'11,9 per cento riguardava gli altri enti delle Amministrazioni locali, prevalentemente del settore sanitario. Il debito non consolidato era invece riconducibile per il 47,6 per cento alle Regioni, il 38,1 ai Comuni, il 6,0 alle Province e l'8,2 agli altri enti (fig. 5A). Con riferimento alla ripartizione per strumento, il 74,5 per cento del debito consolidato era costituito da prestiti (il 43,9 per cento della Cassa depositi e prestiti<sup>6</sup>, il 27,4 di istituzioni finanziarie monetarie residenti e il 3,1 di intermediari non residenti) e il 18,3 per cento da titoli (l'11,2 per cento emessi all'estero e il 7,1 in Italia); il 7,2 per cento del debito derivava da altre operazioni (principalmente passività riconducibili alla cessione di debiti commerciali a intermediari finanziari con clausola pro soluto e alle operazioni di cartolarizzazione). I prestiti di enti appartenenti ad altri sottosettori delle Amministrazioni pubbliche erano pari al 31,6 per cento del debito non consolidato (fig. 5B).

L'evoluzione dell'incidenza del debito (consolidato e non consolidato) sul PIL nazionale nel periodo 2012-2015, ripartita per area geografica, comparto e strumento, è illustrata nelle figure 6A-C. Nel 2015 il rapporto tra il debito consolidato e il PIL è diminuito in tutte le aree del Paese (fig. 6A) e per tutti i comparti (fig. 6B). L'incidenza del debito non consolidato si è ridotta marginalmente. Per quanto riguarda la ripartizione per strumenti (fig. 6C), il calo del debito consolidato è stato generalizzato, con intensità maggiore per i titoli emessi all'estero. I prestiti di altri enti delle Amministrazioni pubbliche sono aumentati dal 2,5 per cento del PIL nel 2014 al 2,6 nel 2015.

In questo supplemento si forniscono inoltre informazioni sulle operazioni in derivati finanziari poste in essere dalle Amministrazioni locali con intermediari operanti in Italia<sup>7</sup>. Alla fine dello scorso giugno il numero degli enti con contratti derivati era pari a 129 (di cui 11 Regioni, 19 Province e 85 Comuni), in riduzione di una unità rispetto alla fine del 2015. Il valore di mercato negativo per le amministrazioni (positivo per gli intermediari), che non concorre alla determinazione del debito delle Amministrazioni locali (rappresentando una passività potenziale), era pari a 1,4 miliardi (1,3 a dicembre 2015). Il valore nozionale dei contratti ha continuato a ridursi, collocandosi alla fine dello scorso giugno a 8,4 miliardi (8,6 a dicembre 2015). Nella tavola 33 si riportano, per ciascuna regione, il valore di mercato di tali operazioni e il numero di enti coinvolti.

---

<sup>5</sup> La fonte per il PIL regionale per gli anni 2010-2014 è ISTAT (*Conti economici territoriali*); per il 2015, SVIMEZ (*Rapporto SVIMEZ 2016 sull'economia del Mezzogiorno*). I dati regionali sono stati riproporzionati sulla base delle nuove stime del PIL nazionale rilasciate dall'Istat lo scorso 23 settembre.

<sup>6</sup> Al netto della quota dei prestiti di scopo non ancora erogata e presente nei depositi nelle segnalazioni di vigilanza.

<sup>7</sup> I dati sono elaborati a partire dalle segnalazioni statistiche di Vigilanza e della Centrale dei rischi, che rilevano solo i contratti con intermediari operanti in Italia. I dati della Centrale dei rischi, inoltre, tengono conto solo delle operazioni di importo superiore alla soglia di censimento, che dal gennaio 2009 è stata ridotta da 75 mila a 30 mila euro. Le informazioni fornite vanno quindi considerate come una stima per difetto dell'operatività complessiva.

## Debito delle Amministrazioni locali

Figura 1

### DEBITO DELLE AMMINISTRAZIONI LOCALI (in percentuale del debito complessivo e del PIL)



Figura 2

### VARIAZIONE DEL DEBITO DELLE DELLE AMMINISTRAZIONI LOCALI (miliardi di euro)



**DEBITO DELLE AMMINISTRAZIONI LOCALI  
PER AREA GEOGRAFICA (1)**  
(in percentuale del PIL dell'area)

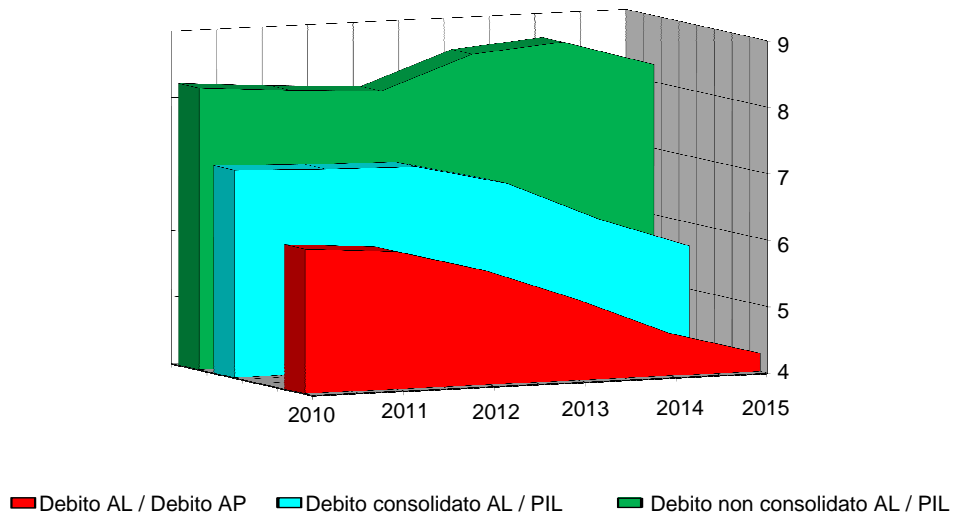
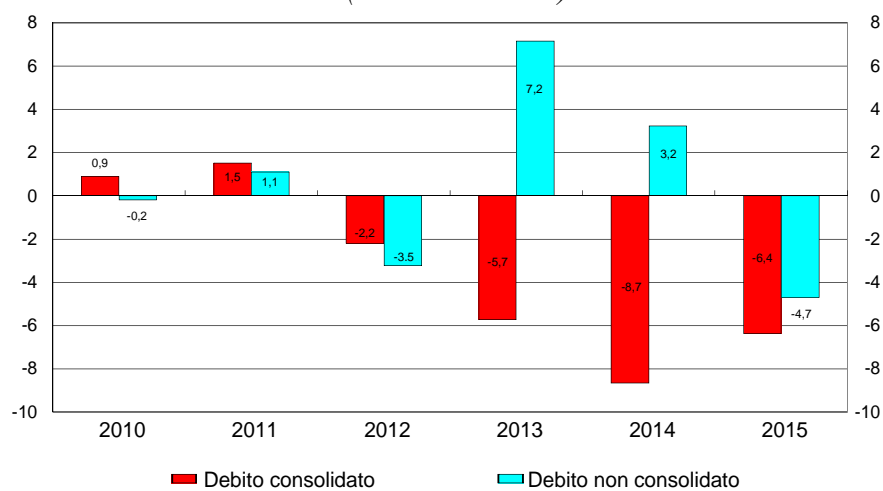

Figura 4

**DEBITO DELLE AMMINISTRAZIONI LOCALI  
PER REGIONE (1)**  
(in percentuale del PIL regionale)

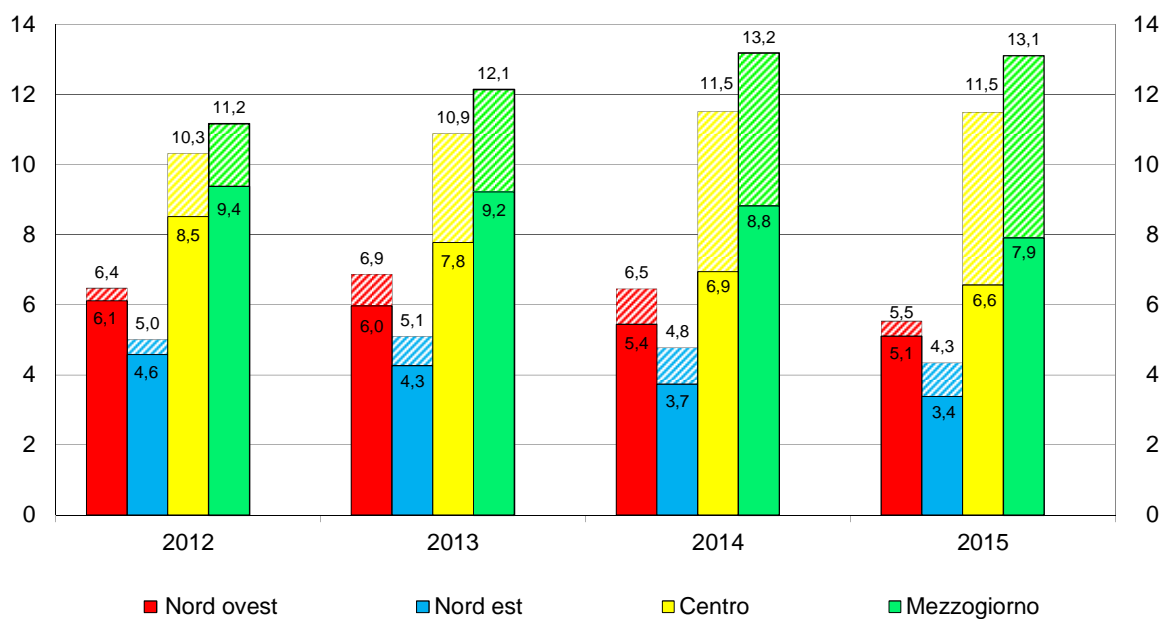
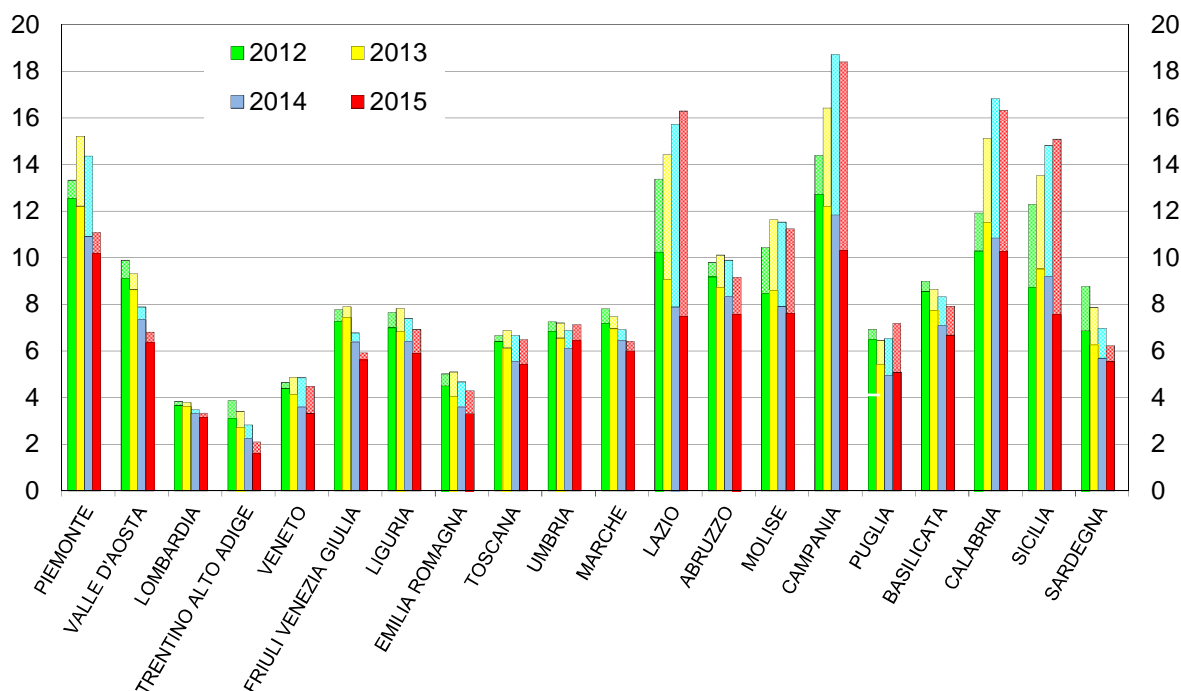

(1) L'istogramma più alto corrisponde al debito non consolidato, quello più basso al debito consolidato. L'area tratteggiata si riferisce agli elementi di consolidamento.

**DEBITO DELLE AMMINISTRAZIONI LOCALI NEL 2015**

A) RIPARTIZIONE PER COMPARTO

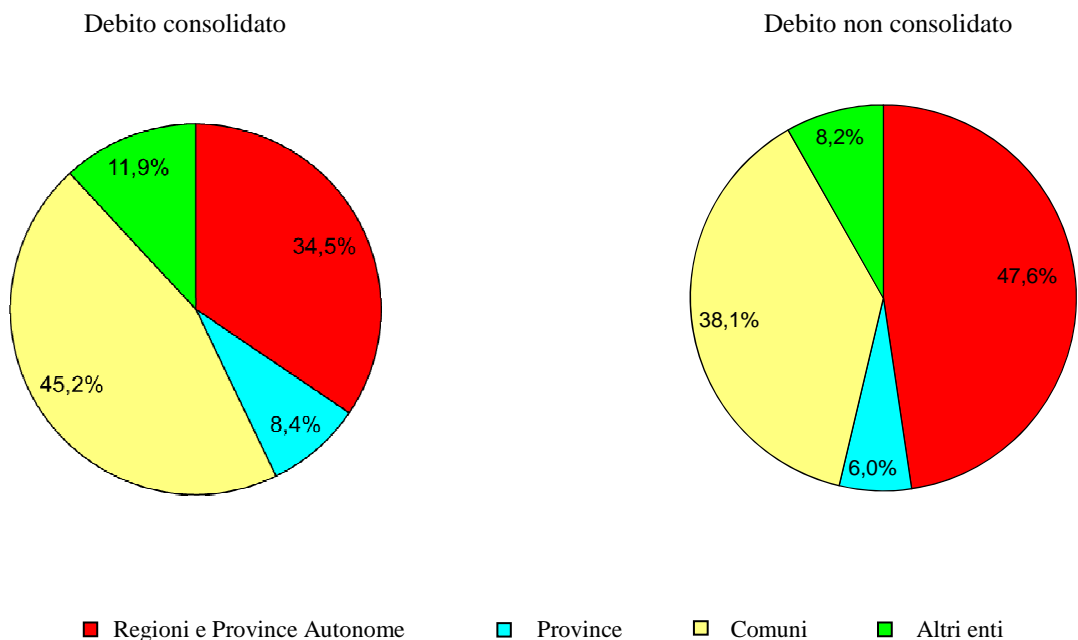

B) RIPARTIZIONE PER STRUMENTO

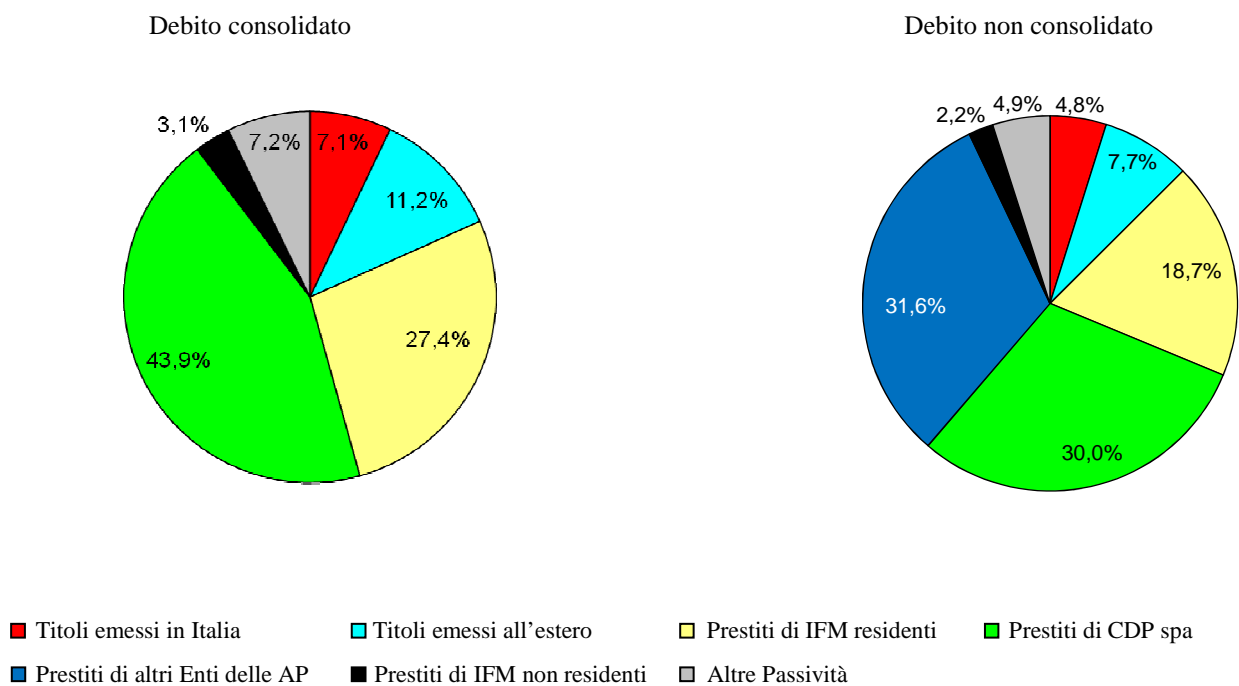

**EVOLUZIONE DEL DEBITO DELLE AMMINISTRAZIONI LOCALI  
NEL PERIODO 2012-2015**  
(in percentuale del PIL)

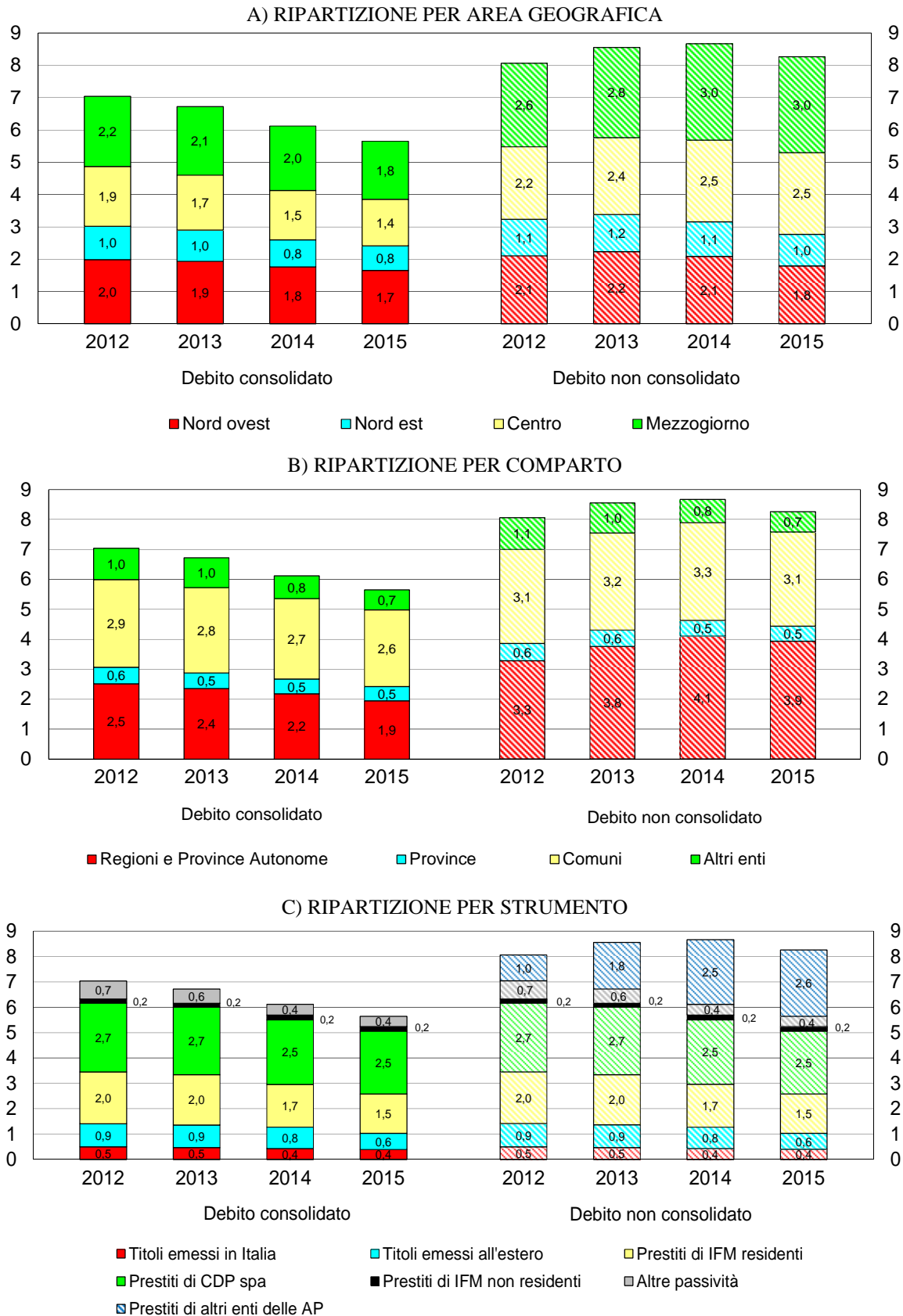



**Debito delle Amministrazioni locali**  
**Debito al Giugno 2016**

**Tav. 1**

**Analisi per comparti**

(milioni di euro)

	Regioni	Province	Comuni	Altri enti	Debito consolidato	Elementi di consolidamento	Debito non consolidato
Nord Ovest .....	(8.113)	(2.715)	(13.569)	(2.582)	(26.979)	(2.099)	(29.078)
Nord Est .....	(2.001)	(1.370)	(6.420)	(2.391)	(12.182)	(3.397)	(15.578)
Centro.....	(8.574)	(1.495)	(10.118)	(3.248)	(23.435)	(17.467)	(40.902)
Sud e Isole .....	(12.140)	(2.114)	(11.619)	(2.756)	(28.628)	(19.061)	(47.690)
<b>Totale</b>	<b>(30.827)</b>	<b>(7.694)</b>	<b>(41.725)</b>	<b>(10.977)</b>	<b>(91.223)</b>	<b>(42.024)</b>	<b>(133.247)</b>

**Tav. 2**

**Analisi per strumenti**

(milioni di euro)

	Titoli emessi in Italia	Titoli emessi all'estero	Prestiti di IFM residenti e CDP	Prestiti di IFM non residenti	Altre passività	Debito consolidato	Elementi di consolidamento	Debito non consolidato
Piemonte .....	(1.002)	(2.174)	(9.520)	(..)	(150)	(12.845)	(1.044)	(13.889)
Valle d'Aosta .....	(..)	(176)	(91)	(..)	(1)	(269)	(19)	(288)
Lombardia .....	(692)	(1.624)	(7.963)	(77)	(739)	(11.095)	(588)	(11.683)
Trentino Alto Adige ..	(4)	(2)	(618)	(..)	(5)	(628)	(182)	(810)
Veneto .....	(584)	(1.026)	(3.027)	(6)	(206)	(4.849)	(1.718)	(6.567)
Friuli-Venezia Giulia	(35)	(452)	(1.358)	(..)	(14)	(1.860)	(91)	(1.951)
Liguria .....	(427)	(474)	(1.832)	(3)	(34)	(2.770)	(448)	(3.218)
Emilia-Romagna .....	(826)	(18)	(3.486)	(265)	(249)	(4.844)	(1.406)	(6.250)
Toscana .....	(593)	(196)	(4.288)	(237)	(434)	(5.748)	(1.138)	(6.885)
Umbria .....	(153)	(336)	(888)	(..)	(15)	(1.391)	(145)	(1.536)
Marche .....	(160)	(404)	(1.568)	(219)	(20)	(2.371)	(149)	(2.520)
Lazio .....	(183)	(673)	(10.710)	(640)	(1.719)	(13.925)	(16.035)	(29.960)
Abruzzo .....	(290)	(779)	(1.104)	(..)	(235)	(2.408)	(488)	(2.896)
Molise .....	(4)	(173)	(238)	(..)	(49)	(463)	(398)	(861)
Campania .....	(466)	(709)	(6.154)	(964)	(2.032)	(10.325)	(7.971)	(18.296)
Puglia .....	(316)	(21)	(2.380)	(46)	(53)	(2.817)	(1.430)	(4.247)
Basilicata .....	(80)	(13)	(550)	(56)	(37)	(736)	(138)	(873)
Calabria .....	(212)	(..)	(3.074)	(37)	(181)	(3.503)	(1.940)	(5.442)
Sicilia .....	(226)	(44)	(5.870)	(291)	(160)	(6.590)	(6.496)	(13.086)
Sardegna .....	(82)	(766)	(910)	(..)	(30)	(1.787)	(202)	(1.989)
<b>Totale ...</b>	<b>(6.333)</b>	<b>(10.059)</b>	<b>(65.630)</b>	<b>(2.841)</b>	<b>(6.361)</b>	<b>(91.223)</b>	<b>(42.024)</b>	<b>(133.247)</b>

## Debito delle Amministrazioni locali

**Tav. 3**  
**TALE0340**

### Analisi per comparti: Italia (milioni di euro)

	Regioni	Province	Comuni	Altri enti	Debito consolidato	Elementi di consolidamento	Debito non consolidato
	S934238Y	S130005Y	S187979Y	S057288Y	S118869Y		
2010 .....	40.639	9.091	47.687	16.860	114.276	17.893	132.169
2011.....	40.668	9.146	48.553	17.425	115.791	17.481	133.272
2012 .....	40.558	8.890	47.203	16.927	113.578	16.456	130.033
2013 .....	37.740	8.442	45.691	15.970	107.841	29.348	137.190
2014 .....	35.280	8.042	43.465	12.387	99.174	41.241	140.415
2015 .....	31.977	7.798	41.985	11.030	92.790	42.906	135.696

**Tav. 4**  
**TALE0350**

### Analisi per strumenti: Italia (milioni di euro)

	Titoli emessi in Italia	Titoli emessi all'estero	Prestiti di IFM residenti e CDP	Prestiti di IFM non residenti	Altre passività	Debito consolidato	Elementi di consolidamento	Debito non consolidato
	S937378Y	S334913Y	S345300Y	S356180Y	S362774Y	S118869Y		
2010 .....	9.186	16.320	75.106	2.213	11.451	114.276	17.893	132.169
2011.....	8.676	15.503	77.018	2.474	12.121	115.791	17.481	133.272
2012 .....	8.133	14.667	76.642	2.602	11.534	113.578	16.456	130.033
2013 .....	7.610	14.252	74.512	2.433	9.035	107.841	29.348	137.190
2014 .....	7.076	13.599	68.553	3.009	6.937	99.174	41.241	140.415
2015 .....	6.572	10.422	66.168	2.918	6.710	92.790	42.906	135.696

## Debito delle Amministrazioni locali

**Tav. 5**  
**TALE0100**

### Analisi per comparti: Nord ovest (milioni di euro)

	Regioni	Province	Comuni	Altri enti	Debito consolidato	Elementi di consolidamento	Debito non consolidato
	S650524Y	S196306Y	S202769Y	S983181Y	S988831Y		
2010 .....	10.236	3.123	15.195	3.387	31.940	2.429	34.369
2011 .....	10.818	3.199	15.557	3.434	33.008	2.190	35.199
2012 .....	10.082	3.127	15.293	3.531	32.033	1.907	33.940
2013 .....	9.972	3.007	14.803	3.319	31.100	4.707	35.807
2014 .....	8.849	2.819	14.080	2.744	28.492	5.274	33.766
2015 .....	8.264	2.753	13.603	2.500	27.119	2.264	29.383

**Tav. 6**  
**TALE0110**

### Analisi per comparti: Nord est (milioni di euro)

	Regioni	Province	Comuni	Altri enti	Debito consolidato	Elementi di consolidamento	Debito non consolidato
	S998634Y	S208347Y	S213901Y	S024800Y	S038222Y		
2010 .....	3.807	1.790	8.546	3.529	17.672	1.947	19.619
2011 .....	3.562	1.761	8.412	3.746	17.480	1.746	19.226
2012 .....	3.178	1.689	8.042	3.699	16.608	1.564	18.172
2013 .....	3.016	1.580	7.647	3.224	15.467	2.987	18.455
2014 .....	2.396	1.464	7.193	2.584	13.637	3.764	17.401
2015 .....	2.107	1.391	6.585	2.453	12.536	3.539	16.075

## Debito delle Amministrazioni locali

**Tav. 7**  
**TALE0120**

### Analisi per comparti: Centro

(milioni di euro)

	Regioni	Province	Comuni	Altri enti	Debito consolidato	Elementi di consolidamento	Debito non consolidato
	S043607Y	S218539Y	S223763Y	S067924Y	S148235Y		
2010 .....	10.241	1.953	12.078	5.499	29.772	6.306	36.078
2011.....	9.919	1.904	12.290	5.060	29.173	6.578	35.751
2012 .....	11.033	1.808	11.698	5.349	29.887	6.318	36.205
2013 .....	9.362	1.688	11.313	4.879	27.242	10.878	38.120
2014 .....	9.195	1.572	10.697	3.192	24.656	16.206	40.862
2015 .....	8.402	1.524	10.253	3.484	23.663	17.748	41.410

**Tav. 8**  
**TALE0130**

### Analisi per comparti: Sud e Isole

(milioni di euro)

	Regioni	Province	Comuni	Altri enti	Debito consolidato	Elementi di consolidamento	Debito non consolidato
	S213718Y	S229766Y	S237693Y	S303320Y	S391764Y		
2010 .....	16.355	2.224	11.868	4.445	34.892	7.211	42.103
2011.....	16.369	2.283	12.294	5.184	36.130	6.967	43.097
2012 .....	16.266	2.265	12.171	4.348	35.050	6.667	41.717
2013 .....	15.391	2.167	11.928	4.548	34.032	10.776	44.808
2014 .....	14.839	2.188	11.495	3.867	32.390	15.997	48.386
2015 .....	13.203	2.131	11.546	2.593	29.472	19.355	48.827

## Debito delle Amministrazioni locali

**Tav. 9**  
**TALE0360**

### Analisi per strumenti: Nord ovest

(milioni di euro)

	Titoli emessi in Italia	Titoli emessi all'estero	Prestiti di IFM residenti e CDP	Prestiti di IFM non residenti	Altre passività	Debito consolidato	Elementi di consolidamento	Debito non consolidato
	S142250Y	S327296Y	S356958Y	S480255Y	S895605Y	S988310Y		
2010 .....	2.950	5.362	22.122	122	1.384	31.940	2.429	34.369
2011.....	2.801	5.171	23.282	113	1.641	33.008	2.190	35.199
2012 .....	2.649	4.986	22.793	104	1.501	32.033	1.907	33.940
2013 .....	2.503	4.803	22.452	95	1.247	31.100	4.707	35.807
2014 .....	2.352	4.743	20.431	86	880	28.492	5.274	33.766
2015 .....	2.199	4.556	19.309	86	970	27.119	2.264	29.383

**Tav.10**  
**TALE0370**

### Analisi per strumenti: Nord est

(milioni di euro)

	Titoli emessi in Italia	Titoli emessi all'estero	Prestiti di IFM residenti e CDP	Prestiti di IFM non residenti	Altre passività	Debito consolidato	Elementi di consolidamento	Debito non consolidato
	S938057Y	S079255Y	S199244Y	S215655Y	S240714Y	S038222Y		
2010 .....	2.384	2.601	10.876	353	1.458	17.672	1.947	19.619
2011.....	2.208	2.408	10.718	342	1.804	17.480	1.746	19.226
2012 .....	2.019	2.188	10.526	327	1.548	16.608	1.564	18.172
2013 .....	1.841	1.982	10.232	311	1.102	15.467	2.987	18.455
2014 .....	1.662	1.792	9.213	295	676	13.637	3.764	17.401
2015 .....	1.512	1.595	8.589	276	564	12.536	3.539	16.075

## Debito delle Amministrazioni locali

**Tav. 11**  
**TALE0380**

### Analisi per strumenti: Centro

(milioni di euro)

	Titoli emessi in Italia	Titoli emessi all'estero	Prestiti di IFM residenti e CDP	Prestiti di IFM non residenti	Altre passività	Debito consolidato	Elementi di consolidamento	Debito non consolidato
	S254372Y	S267276Y	S290661Y	S306264Y	S368111Y	S148235Y		
2010 .....	1.621	2.955	20.571	705	3.920	29.772	6.306	36.078
2011.....	1.530	2.790	20.324	1.033	3.496	29.173	6.578	35.751
2012 .....	1.430	2.655	20.663	1.223	3.915	29.887	6.318	36.205
2013 .....	1.331	2.490	19.262	1.164	2.996	27.242	10.878	38.120
2014 .....	1.231	2.322	17.660	1.145	2.299	24.656	16.206	40.862
2015 .....	1.133	1.665	17.511	1.133	2.221	23.663	17.748	41.410

**Tav.12**  
**TALE0390**

### Analisi per strumenti: Sud e Isole

(milioni di euro)

	Titoli emessi in Italia	Titoli emessi all'estero	Prestiti di IFM residenti e CDP	Prestiti di IFM non residenti	Altre passività	Debito consolidato	Elementi di consolidamento	Debito non consolidato
	S464206Y	S850021Y	S955576Y	S961359Y	S973236Y	S391764Y		
2010 .....	2.230	5.402	21.537	1.033	4.690	34.892	7.211	42.103
2011.....	2.137	5.135	22.695	985	5.180	36.130	6.967	43.097
2012 .....	2.035	4.839	22.660	948	4.570	35.050	6.667	41.717
2013 .....	1.935	4.976	22.566	863	3.691	34.032	10.776	44.808
2014 .....	1.831	4.743	21.249	1.485	3.082	32.390	15.997	48.386
2015 .....	1.729	2.605	20.759	1.424	2.955	29.472	19.355	48.827

## Debito delle Amministrazioni locali

**Tav. 13**

[TALE0140](#)

### Analisi per strumenti: Piemonte

(milioni di euro)

	Titoli emessi in Italia	Titoli emessi all'estero	Prestiti di IFM residenti e CDP	Prestiti di IFM non residenti	Altre passività	Debito consolidato	Elementi di consolidamento	Debito non consolidato
	S253447Y	S077066Y	S916549Y	S956095Y	S786042Y	S607098Y		
2010 .....	1.350	2.181	11.029	..	420	14.978	1.231	16.209
2011 .....	1.292	2.159	12.007	..	607	16.065	1.092	17.157
2012 .....	1.231	2.133	11.699	..	502	15.565	961	16.526
2013 .....	1.168	2.105	11.312	..	356	14.941	3.664	18.605
2014 .....	1.103	2.076	10.098	..	186	13.463	4.272	17.734
2015 .....	1.036	2.194	9.395	..	170	12.795	1.140	13.934

**Tav. 14**

[TALE0150](#)

### Analisi per strumenti: Valle d'Aosta

(milioni di euro)

	Titoli emessi in Italia	Titoli emessi all'estero	Prestiti di IFM residenti e CDP	Prestiti di IFM non residenti	Altre passività	Debito consolidato	Elementi di consolidamento	Debito non consolidato
	S646247Y	S878239Y	S935597Y	S944561Y	S957841Y	S991981Y		
2010 .....	..	362	158	..	5	525	45	570
2011 .....	..	331	153	..	7	490	41	531
2012 .....	..	299	119	..	4	422	36	458
2013 .....	..	268	130	..	3	401	31	432
2014 .....	..	237	111	..	2	350	26	377
2015 .....	..	206	93	..	..	299	22	320

**Tav. 15**

[TALE0160](#)

### Analisi per strumenti: Lombardia

(milioni di euro)

	Titoli emessi in Italia	Titoli emessi all'estero	Prestiti di IFM residenti e CDP	Prestiti di IFM non residenti	Altre passività	Debito consolidato	Elementi di consolidamento	Debito non consolidato
	S996140Y	S020483Y	S034495Y	S041616Y	S054774Y	S076821Y		
2010 .....	973	2.230	8.902	109	834	13.048	763	13.811
2011 .....	916	2.124	9.007	102	870	13.018	684	13.702
2012 .....	861	2.029	8.912	94	857	12.753	601	13.355
2013 .....	814	1.940	9.008	87	788	12.636	568	13.203
2014 .....	767	1.846	8.387	79	642	11.721	514	12.235
2015 .....	716	1.673	8.013	81	751	11.233	617	11.850

**Debito delle Amministrazioni locali**
**Tav. 16**
[TALE0170](#)
**Analisi per strumenti: Trentino Alto Adige**
*(milioni di euro)*

	Titoli emessi in Italia	Titoli emessi all'estero	Prestiti di IFM residenti e CDP	Prestiti di IFM non residenti	Altre passività	Debito consolidato	Elementi di consolidamento	Debito non consolidato
	S088257Y	S106172Y	S114943Y	S126554Y	S155260Y	S174673Y		
2010 .....	31	12	1.166	..	23	1.232	350	1.582
2011.....	26	10	1.151	..	28	1.216	323	1.540
2012 .....	21	9	1.134	..	25	1.189	298	1.487
2013 .....	16	7	1.019	..	23	1.064	262	1.326
2014 .....	10	5	850	..	7	872	230	1.102
2015 .....	4	3	622	..	6	635	198	833

**Tav. 17**
[TALE0180](#)
**Analisi per strumenti: Veneto**
*(milioni di euro)*

	Titoli emessi in Italia	Titoli emessi all'estero	Prestiti di IFM residenti e CDP	Prestiti di IFM non residenti	Altre passività	Debito consolidato	Elementi di consolidamento	Debito non consolidato
	S216163Y	S224275Y	S233749Y	S243347Y	S282897Y	S293921Y		
2010 .....	943	1.353	4.065	5	605	6.971	446	7.417
2011.....	879	1.299	3.884	7	714	6.783	390	7.173
2012 .....	789	1.237	3.828	7	615	6.475	362	6.837
2013 .....	723	1.177	3.657	7	451	6.015	1.092	7.106
2014 .....	649	1.117	3.290	6	286	5.349	1.848	7.197
2015 .....	603	1.057	3.107	6	255	5.028	1.775	6.803

**Tav. 18**
[TALE0190](#)
**Analisi per strumenti: Friuli-Venezia Giulia**
*(milioni di euro)*

	Titoli emessi in Italia	Titoli emessi all'estero	Prestiti di IFM residenti e CDP	Prestiti di IFM non residenti	Altre passività	Debito consolidato	Elementi di consolidamento	Debito non consolidato
	S314919Y	S347091Y	S369442Y	S390787Y	S402597Y	S411720Y		
2010 .....	69	1.194	1.476	..	35	2.773	260	3.033
2011.....	63	1.059	1.497	..	38	2.656	219	2.875
2012 .....	57	907	1.532	..	23	2.518	170	2.689
2013 .....	51	765	1.702	..	30	2.548	155	2.703
2014 .....	45	643	1.489	..	16	2.193	135	2.327
2015 .....	39	517	1.398	..	20	1.973	105	2.078



## Debito delle Amministrazioni locali

**Tav. 19**

[TALE0200](#)

### Analisi per strumenti: Liguria

(milioni di euro)

	Titoli emessi in Italia	Titoli emessi all'estero	Prestiti di IFM residenti e CDP	Prestiti di IFM non residenti	Altre passività	Debito consolidato	Elementi di consolidamento	Debito non consolidato
	S420629Y	S435413Y	S459775Y	S475794Y	S496378Y	S505392Y		
2010 .....	628	590	2.033	13	126	3.390	390	3.780
2011 .....	593	558	2.115	12	159	3.435	373	3.808
2012 .....	557	524	2.063	10	137	3.292	309	3.601
2013 .....	522	491	2.001	8	100	3.122	445	3.566
2014 .....	482	584	1.835	6	50	2.958	463	3.420
2015 .....	447	484	1.809	4	49	2.793	486	3.279

**Tav. 20**

[TALE0210](#)

### Analisi per strumenti: Emilia-Romagna

(milioni di euro)

	Titoli emessi in Italia	Titoli emessi all'estero	Prestiti di IFM residenti e CDP	Prestiti di IFM non residenti	Altre passività	Debito consolidato	Elementi di consolidamento	Debito non consolidato
	S516943Y	S527781Y	S535338Y	S543815Y	S551812Y	S560172Y		
2010 .....	1.341	43	4.169	348	796	6.696	892	7.588
2011 .....	1.240	40	4.186	335	1.024	6.825	814	7.638
2012 .....	1.152	36	4.032	320	886	6.426	733	7.159
2013 .....	1.051	33	3.854	304	598	5.841	1.479	7.320
2014 .....	958	27	3.584	288	366	5.224	1.551	6.774
2015 .....	866	19	3.462	270	284	4.901	1.461	6.362

**Tav. 21**

[TALE0220](#)

### Analisi per strumenti: Toscana

(milioni di euro)

	Titoli emessi in Italia	Titoli emessi all'estero	Prestiti di IFM residenti e CDP	Prestiti di IFM non residenti	Altre passività	Debito consolidato	Elementi di consolidamento	Debito non consolidato
	S586964Y	S595271Y	S603905Y	S616868Y	S628159Y	S653225Y		
2010 .....	918	379	4.775	258	488	6.819	375	7.194
2011 .....	864	341	4.854	258	681	6.997	325	7.322
2012 .....	802	307	4.777	258	751	6.895	285	7.180
2013 .....	741	274	4.711	239	665	6.630	824	7.454
2014 .....	677	241	4.413	220	505	6.055	1.203	7.259
2015 .....	617	211	4.507	251	454	6.041	1.177	7.218

## Debito delle Amministrazioni locali

**Tav. 22**

[TALE0230](#)

### Analisi per strumenti: Umbria

(milioni di euro)

	Titoli emessi in Italia	Titoli emessi all'estero	Prestiti di IFM residenti e CDP	Prestiti di IFM non residenti	Altre passività	Debito consolidato	Elementi di consolidamento	Debito non consolidato
	S685597Y	S702926Y	S711844Y	S722197Y	S735034Y	S741716Y		
2010 .....	207	382	917	..	38	1.545	113	1.658
2011.....	198	374	898	..	58	1.527	100	1.628
2012 .....	188	366	858	..	49	1.462	87	1.549
2013 .....	178	357	840	..	30	1.405	137	1.542
2014 .....	168	349	780	..	20	1.317	163	1.479
2015 .....	158	340	892	..	20	1.411	152	1.563

**Tav. 23**

[TALE0240](#)

### Analisi per strumenti: Marche

(milioni di euro)

	Titoli emessi in Italia	Titoli emessi all'estero	Prestiti di IFM residenti e CDP	Prestiti di IFM non residenti	Altre passività	Debito consolidato	Elementi di consolidamento	Debito non consolidato
	S750419Y	S759919Y	S855532Y	S872531Y	S952882Y	S006314Y		
2010 .....	224	462	1.893	70	60	2.709	250	2.958
2011.....	212	452	1.872	165	69	2.771	220	2.991
2012 .....	200	470	1.848	256	55	2.827	244	3.071
2013 .....	188	460	1.749	246	42	2.684	203	2.888
2014 .....	177	451	1.646	235	26	2.535	186	2.721
2015 .....	167	409	1.582	225	26	2.407	162	2.570

**Tav. 24**

[TALE0250](#)

### Analisi per strumenti: Lazio

(milioni di euro)

	Titoli emessi in Italia	Titoli emessi all'estero	Prestiti di IFM residenti e CDP	Prestiti di IFM non residenti	Altre passività	Debito consolidato	Elementi di consolidamento	Debito non consolidato
	S061530Y	S021396Y	S539722Y	S627609Y	S482274Y	S516598Y		
2010 .....	272	1.733	12.986	377	3.333	18.700	5.569	24.269
2011.....	256	1.623	12.700	610	2.688	17.878	5.933	23.811
2012 .....	240	1.513	13.180	710	3.060	18.703	5.702	24.405
2013 .....	224	1.398	11.962	679	2.259	16.522	9.714	26.237
2014 .....	208	1.281	10.822	690	1.749	14.749	14.654	29.403
2015 .....	191	706	10.529	657	1.722	13.804	16.256	30.060

## Debito delle Amministrazioni locali

**Tav. 25**

[TALE0260](#)

### Analisi per strumenti: Abruzzo

(milioni di euro)

	Titoli emessi in Italia	Titoli emessi all'estero	Prestiti di IFM residenti e CDP	Prestiti di IFM non residenti	Altre passività	Debito consolidato	Elementi di consolidamento	Debito non consolidato
	S355690Y	S382874Y	S962749Y	S983514Y	S445183Y	S934472Y		
2010 .....	394	974	1.097	..	641	3.105	235	3.340
2011.....	376	940	1.113	..	590	3.018	217	3.235
2012 .....	358	904	1.128	..	516	2.906	198	3.103
2013 .....	340	868	1.125	..	411	2.743	430	3.173
2014 .....	321	830	1.114	..	315	2.579	480	3.060
2015 .....	301	795	1.079	..	257	2.432	506	2.938

**Tav. 26**

[TALE0270](#)

### Analisi per strumenti: Molise

(milioni di euro)

	Titoli emessi in Italia	Titoli emessi all'estero	Prestiti di IFM residenti e CDP	Prestiti di IFM non residenti	Altre passività	Debito consolidato	Elementi di consolidamento	Debito non consolidato
	S152406Y	S157520Y	S174163Y	S189983Y	S200724Y	S219429Y		
2010 .....	7	219	221	..	27	474	136	610
2011.....	6	210	253	..	28	497	130	627
2012 .....	6	202	249	..	77	533	125	658
2013 .....	5	193	287	..	53	538	191	729
2014 .....	4	184	268	..	50	507	231	738
2015 .....	4	175	259	..	49	486	231	717

**Tav. 27**

[TALE0280](#)

### Analisi per strumenti: Campania

(milioni di euro)

	Titoli emessi in Italia	Titoli emessi all'estero	Prestiti di IFM residenti e CDP	Prestiti di IFM non residenti	Altre passività	Debito consolidato	Elementi di consolidamento	Debito non consolidato
	S227564Y	S239035Y	S264408Y	S272047Y	S278831Y	S286473Y		
2010 .....	593	2.072	7.248	473	2.776	13.162	1.732	14.894
2011.....	572	2.011	7.246	452	2.840	13.121	1.646	14.767
2012 .....	549	1.946	7.261	431	2.645	12.833	1.689	14.522
2013 .....	526	1.879	7.064	410	2.268	12.147	4.197	16.344
2014 .....	503	1.808	6.255	1.015	2.142	11.723	6.818	18.541
2015 .....	478	730	6.065	981	2.080	10.334	8.130	18.465

## Debito delle Amministrazioni locali

**Tav. 28**

[TALE0290](#)

### Analisi per strumenti: Puglia

(milioni di euro)

	Titoli emessi in Italia	Titoli emessi all'estero	Prestiti di IFM residenti e CDP	Prestiti di IFM non residenti	Altre passività	Debito consolidato	Elementi di consolidamento	Debito non consolidato
	S293162Y	S305474Y	S314211Y	S326815Y	S343527Y	S352775Y		
2010 .....	411	553	2.951	76	357	4.348	398	4.746
2011.....	395	508	2.926	71	507	4.407	352	4.759
2012 .....	377	464	3.301	66	344	4.553	310	4.863
2013 .....	360	420	2.709	60	217	3.766	710	4.475
2014 .....	340	376	2.606	54	66	3.441	1.096	4.537
2015 .....	324	23	3.048	48	83	3.525	1.466	4.992

**Tav. 29**

[TALE0300](#)

### Analisi per strumenti: Basilicata

(milioni di euro)

	Titoli emessi in Italia	Titoli emessi all'estero	Prestiti di IFM residenti e CDP	Prestiti di IFM non residenti	Altre passività	Debito consolidato	Elementi di consolidamento	Debito non consolidato
	S368330Y	S379653Y	S401467Y	S419603Y	S448990Y	S459048Y		
2010 .....	120	24	628	73	36	880	53	934
2011.....	113	22	655	68	53	911	50	961
2012 .....	106	20	672	75	59	932	46	978
2013 .....	99	18	611	70	38	836	100	936
2014 .....	91	16	567	64	33	772	133	904
2015 .....	84	14	577	59	30	763	143	906

**Tav. 30**

[TALE0310](#)

### Analisi per strumenti: Calabria

(milioni di euro)

	Titoli emessi in Italia	Titoli emessi all'estero	Prestiti di IFM residenti e CDP	Prestiti di IFM non residenti	Altre passività	Debito consolidato	Elementi di consolidamento	Debito non consolidato
	S467440Y	S476622Y	S493353Y	S502050Y	S510770Y	S344551Y		
2010 .....	291	..	2.817	..	259	3.367	449	3.816
2011.....	278	..	3.098	..	405	3.781	582	4.363
2012 .....	264	..	2.769	..	338	3.371	536	3.906
2013 .....	250	..	3.176	..	232	3.658	1.146	4.804
2014 .....	235	..	2.993	40	215	3.483	1.920	5.403
2015 .....	220	..	2.880	38	253	3.391	1.996	5.386

## Debito delle Amministrazioni locali

**Tav. 31**

**TALE0320**

### Analisi per strumenti: Sicilia

(milioni di euro)

	Titoli emessi in Italia	Titoli emessi all'estero	Prestiti di IFM residenti e CDP	Prestiti di IFM non residenti	Altre passività	Debito consolidato	Elementi di consolidamento	Debito non consolidato
	S524020Y	S531276Y	S548172Y	S561960Y	S580940Y	S479676Y		
2010 .....	314	663	5.266	359	466	7.067	3.342	10.409
2011 .....	300	569	6.132	347	576	7.923	3.237	11.160
2012 .....	280	450	6.122	336	461	7.649	3.131	10.779
2013 .....	265	770	6.543	324	388	8.289	3.480	11.770
2014 .....	250	724	6.501	311	220	8.006	4.891	12.896
2015 .....	235	89	5.908	298	167	6.696	6.655	13.351

**Tav. 32**

**TALE0330**

### Analisi per strumenti: Sardegna

(milioni di euro)

	Titoli emessi in Italia	Titoli emessi all'estero	Prestiti di IFM residenti e CDP	Prestiti di IFM non residenti	Altre passività	Debito consolidato	Elementi di consolidamento	Debito non consolidato
	S592957Y	S601715Y	S612938Y	S621989Y	S630300Y	S492239Y		
2010 .....	101	897	1.310	53	128	2.489	866	3.355
2011 .....	98	875	1.271	47	181	2.472	753	3.225
2012 .....	94	853	1.158	40	130	2.275	633	2.907
2013 .....	91	829	1.051	..	85	2.056	522	2.578
2014 .....	87	805	946	..	41	1.879	427	2.307
2015 .....	84	779	944	..	37	1.844	229	2.073

Operazioni in derivati finanziari delle Amministrazioni locali con banche operanti in Italia<sup>(1)</sup>

(milioni di euro e unità)

	Valore di mercato negativo <sup>(2)</sup>						Numero di Amministrazioni locali <sup>(3)</sup>					
	Dic. 11	Dic. 12	Dic. 13	Dic. 14	Dic. 15	Giu. 16	Dic. 11	Dic. 12	Dic. 13	Dic. 14	Dic. 15	Giu. 16
Piemonte .....	390	504	355	546	447	535	12	11	11	10	10	9
Valle d'Aosta .....	-	-	-	-	-	-	-	-	-	-	-	-
Lombardia .....	77	85	62	67	57	64	29	24	24	18	15	16
Trentino Alto Adige .....	..	..	-	-	-	-	1	1	-	-	-	-
Veneto .....	95	117	72	100	98	148	21	21	19	19	19	21
Friuli-Venezia Giulia .....	5	3	..	..	..	..	4	3	1	1	1	1
Liguria .....	10	10	7	7	5	5	7	6	4	4	3	4
Emilia-Romagna .....	83	97	63	66	62	62	17	13	13	9	6	6
Toscana .....	85	108	66	68	66	66	15	14	12	11	9	8
Umbria .....	27	27	24	24	27	24	8	6	7	6	6	6
Marche .....	12	12	7	7	6	6	15	13	12	10	8	9
Lazio .....	124	153	110	125	119	122	18	14	14	13	12	11
Abruzzo .....	56	83	57	105	86	100	11	10	10	9	9	9
Molise .....	29	38	23	32	30	32	2	1	1	1	1	1
Campania .....	191	190	157	140	139	130	18	15	14	11	9	9
Puglia .....	5	1	2	2	2	2	16	4	6	4	4	3
Basilicata .....	13	13	8	6	5	4	5	1	2	2	2	2
Calabria .....	35	34	32	33	36	35	13	6	10	7	8	6
Sicilia .....	98	109	84	79	81	71	16	10	7	6	5	5
Sardegna .....	4	3	3	3	4	3	4	3	3	3	3	3
<b>Totale .....</b>	<b>1.338</b>	<b>1.589</b>	<b>1.131</b>	<b>1.411</b>	<b>1.271</b>	<b>1.409</b>	<b>232</b>	<b>176</b>	<b>170</b>	<b>144</b>	<b>130</b>	<b>129</b>
<b>in % del debito delle</b>												
<b>Amministrazioni locali .....</b>	<b>1,2</b>	<b>1,4</b>	<b>1,0</b>	<b>1,4</b>	<b>1,4</b>	<b>1,5</b>						
<i>di cui:</i>												
Regioni .....	653	814	582	812	677	805	12	12	11	10	10	11
<i>in % del debito .....</i>	<i>0,6</i>	<i>0,7</i>	<i>0,5</i>	<i>0,8</i>	<i>0,7</i>	<i>0,9</i>						
Province .....	150	185	130	155	145	149	25	24	20	19	17	19
<i>in % del debito .....</i>	<i>0,1</i>	<i>0,2</i>	<i>0,1</i>	<i>0,2</i>	<i>0,2</i>	<i>0,2</i>						
Comuni e Unioni di comuni .....	500	544	393	411	419	419	181	127	126	102	90	85
<i>in % del debito .....</i>	<i>0,4</i>	<i>0,5</i>	<i>0,4</i>	<i>0,4</i>	<i>0,5</i>	<i>0,5</i>						
Altre Amministrazioni locali .....	35	46	27	33	30	36	14	13	13	13	13	15
<i>in % del debito .....</i>	<i>0,0</i>	<i>0,0</i>	<i>0,0</i>	<i>0,0</i>	<i>0,0</i>	<i>0,0</i>						
<i>Per memoria</i>												
<b>valore di mercato positivo<sup>(4)</sup> .....</b>	<b>186</b>	<b>182</b>	<b>65</b>	<b>81</b>	<b>90</b>	<b>90</b>						
<b>valore nozionale .....</b>	<b>13.475</b>	<b>11.283</b>	<b>10.223</b>	<b>9.311</b>	<b>8.647</b>	<b>8.362</b>						

Fonte: Banca d'Italia, segnalazioni di Vigilanza e Centrale dei rischi.

(1) Sono incluse le componenti derivate inserite all'interno dei contratti di finanziamento, quali ad esempio i cap sul tasso di interesse in prestiti a tasso variabile. Per banche operanti in Italia si intendono le banche autorizzate in Italia e le filiali italiane di banche estere. - (2) Valore di mercato negativo per l'Amministrazione locale e positivo per la banca; esso rappresenta il potenziale esborso che si determinerebbe per l'ente se il contratto venisse chiuso al momento della rilevazione. Tale valore non concorre alla determinazione del debito delle Amministrazioni locali. Dal dicembre 2008, in seguito al cambiamento della struttura delle segnalazioni di vigilanza, si fa riferimento al fair value (in precedenza, al valore intrinseco). Per la scomposizione tra regioni sono stati utilizzati pesi tratti dalle segnalazioni in Centrale dei Rischi. Dal gennaio 2005, con riferimento agli intermediari operanti in Italia, la Centrale dei Rischi rileva mensilmente il valore di mercato negativo dei derivati finanziari per gli enti la cui esposizione supera la soglia di censimento (la soglia è stata ridotta da 75 mila a 30 mila euro a partire da gennaio 2009). - (3) Numero di Amministrazioni (con una esposizione che supera la soglia di censimento della Centrale dei Rischi - vedi nota precedente) che hanno sottoscritto contratti derivati aventi un valore di mercato negativo. - (4) Valore di mercato positivo per l'Amministrazione locale e negativo per la banca (vedi nota 2).

## APPENDICE METODOLOGICA

### INDICAZIONI GENERALI

In questa pubblicazione si riportano le serie storiche annuali relative al debito (consolidato e non consolidato) delle Amministrazioni locali. Se ne analizza, per ciascuna regione, la composizione per strumento - titoli, prestiti di Istituzioni finanziarie monetarie (IFM, inclusa la Cassa depositi e prestiti spa, CDP), altre passività, e per le quattro aree geografiche, la composizione sia per strumento sia per comparto - Regioni e Province autonome, Province, Comuni, altri Enti.

Il debito consolidato delle Amministrazioni locali esclude le passività che costituiscono attività di enti appartenenti agli altri sottosettori delle Amministrazioni pubbliche. I titoli sono valutati al valore facciale di emissione. I dati relativi ai prestiti erogati dalle IFM residenti sono desunti dalle segnalazioni per la Matrice dei conti. I prestiti della CDP sono calcolati al netto della quota dei prestiti di scopo non ancora erogata e presente nei depositi nelle segnalazioni di vigilanza.

Il debito non consolidato, rispetto al debito consolidato, include le passività delle Amministrazioni locali verso enti appartenenti agli altri sottosettori delle Amministrazioni pubbliche (cosiddetti elementi di consolidamento). Il debito non consolidato fornisce quindi una misura della situazione debitoria complessiva degli enti, prescindendo dalla natura del soggetto creditore.

Le passività sono attribuite alle Amministrazioni locali se il debitore effettivo, ossia l'ente che è tenuto al rimborso, appartiene a tale sottosettore; non sono pertanto incluse le passività con rimborso a carico dello Stato.

Nella categoria "altre passività" sono incluse principalmente le passività commerciali di Amministrazioni locali cedute al settore finanziario dalle imprese fornitrici con clausola pro soluto (ossia a titolo definitivo, trasferendone il rischio), le operazioni di cartolarizzazione riclassificate tra i prestiti<sup>(1)</sup>, le operazioni di leasing finanziario effettuate con altre istituzioni finanziarie non bancarie, le operazioni di Partenariato pubblico-privato (PPP) consolidate nei conti delle Amministrazioni pubbliche.

Le passività in valuta estera sono convertite al tasso di cambio vigente alla fine del periodo di riferimento; gli importi tengono conto degli effetti delle operazioni di swap effettuate dall'emittente.

---

(1) Qualora un'operazione di cartolarizzazione sia effettuata a valere su attività di un insieme di Amministrazioni locali, il relativo importo è ripartito tra le Amministrazioni in proporzione alla quota del credito oggetto della cartolarizzazione riconducibile a ciascuna di esse. Le passività riconducibili a operazioni di cartolarizzazione di crediti nei confronti di enti del settore sanitario sono incluse nel comparto Regioni

## AVVERTENZE

- I. - Le elaborazioni, salvo diversa indicazione, sono eseguite dalla Banca d'Italia.
- II. - Segni convenzionali:
- quando il fenomeno non esiste;
  - ... quando il fenomeno esiste ma i dati non si conoscono;
  - .. quando i dati non raggiungono la cifra significativa dell'ordine minimo considerato.
- I dati riportati fra parentesi sono provvisori, quelli fra parentesi in corsivo sono stimati.
- III. - Le tavole sono contrassegnate, oltre che da un numero progressivo, da un codice alfanumerico che individua in modo univoco il contenuto della tavola nell'archivio elettronico in cui sono memorizzate le informazioni destinate alla diffusione esterna. Analogo codice identifica le diverse grandezze riportate in ciascuna tavola.
- IV. - Le note metodologiche, riportate nelle ultime pagine del Supplemento, sono contrassegnate da codici elettronici che si riferiscono alle tavole e, nell'ambito di ciascuna di esse, alle singole grandezze economiche. Quando la nota metodologica è relativa a una particolare osservazione, essa segue il codice della variabile associato alla data di riferimento dell'osservazione.

## SUPPLEMENTI AL BOLLETTINO STATISTICO

**Moneta e banche** (mensile)

**Mercato finanziario** (mensile)

**Finanza pubblica, fabbisogno e debito** (mensile)

**Bilancia dei pagamenti e posizione patrimoniale sull'estero** (mensile)

**Conti finanziari** (trimestrale)

**Sistema dei pagamenti** (semestrale)

**Statistiche di finanza pubblica nei paesi dell'Unione europea** (semestrale)

**Debito delle Amministrazioni locali** (semestrale)

**La ricchezza delle famiglie italiane** (annuale)

**Indagini campionarie** (periodicità variabile)

**Note metodologiche** (periodicità variabile)

*Tutti i supplementi sono disponibili sul sito Internet della Banca d'Italia:*

*//www.bancaditalia.it/statistiche/index.html*

*Eventuali chiarimenti sui dati contenuti in questa pubblicazione possono essere richiesti via e-mail all'indirizzo [statistiche@bancaditalia.it](mailto:statistiche@bancaditalia.it)*



*Stampa su carta riciclata*

*Stampato presso la Divisione Editoria e stampa della Banca d'Italia*

---

Per la pubblicazione cartacea: autorizzazione del Tribunale di Roma n. 150 del 14 marzo 1991  
Per la pubblicazione telematica: autorizzazione del Tribunale di Roma n. 24/2008 del 25 gennaio 2008  
- *Direttore Responsabile: dr. Eugenio Gaiotti* -