

Conti finanziari

18 luglio 2018

Per informazioni: statistiche@bancaditalia.it
www.bancaditalia.it/statistiche/index.html

Figura 1

Attività finanziarie delle famiglie (flussi in miliardi di euro)

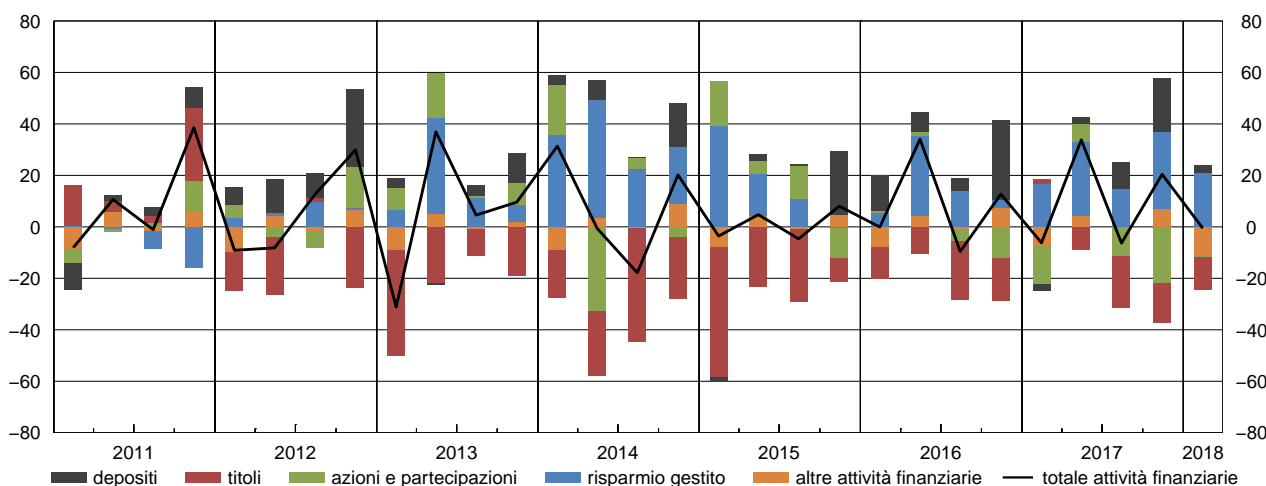

Nel primo trimestre del 2018 il flusso di attività finanziarie delle famiglie italiane è stato negativo per 0,5 miliardi di euro. A fronte degli acquisti di strumenti del risparmio gestito (21 miliardi di euro) e di flussi positivi di depositi (2,8 miliardi di euro) sono state effettuate vendite di titoli di debito (-12,5 miliardi di euro) e di azioni e partecipazioni (-0,9 miliardi di euro). La diminuzione delle altre attività finanziarie è stata pari a 10,9 miliardi di euro, guidata dall'andamento ciclico dei crediti commerciali (-10,1 miliardi di euro).

Figura 2

Passività finanziarie delle società non finanziarie (flussi in miliardi di euro)

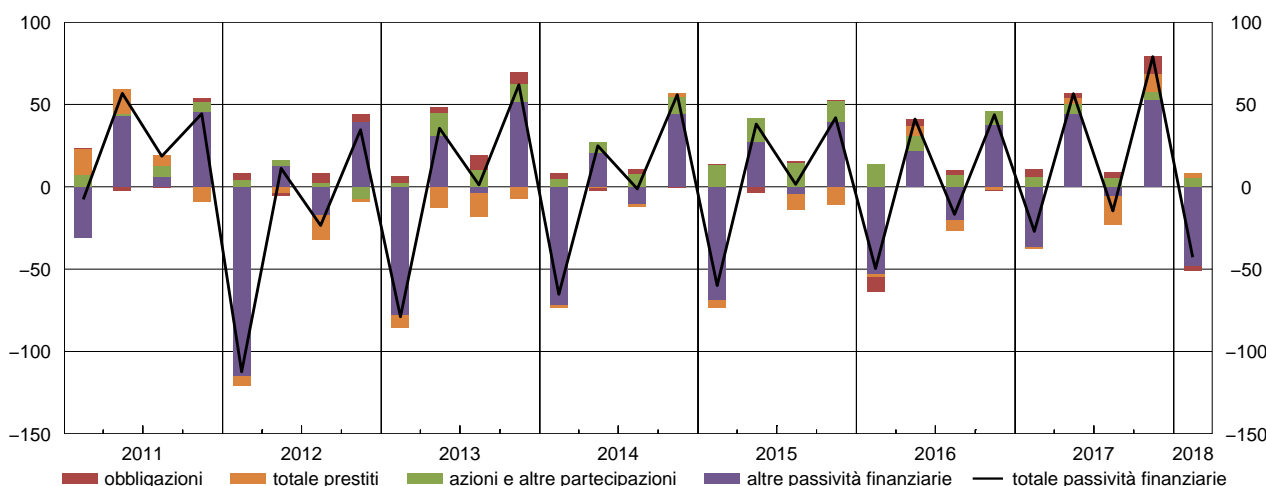

Il flusso delle passività finanziarie delle società non finanziarie italiane è risultato negativo per circa 43 miliardi di euro, guidato dalla riduzione dei debiti commerciali (-48,7 miliardi di euro). È proseguito l'aumento dei prestiti (2,6 miliardi di euro) e delle azioni e altre partecipazioni (5,5 miliardi di euro), mentre i titoli obbligazionari hanno registrato un flusso negativo (-2,9 miliardi di euro).

Periodo di riferimento: 1° trimestre 2018

Figura 3

Passività finanziarie delle famiglie
(flussi in miliardi di euro)



Figura 4

Attività finanziarie delle società non finanziarie
(flussi in miliardi di euro)

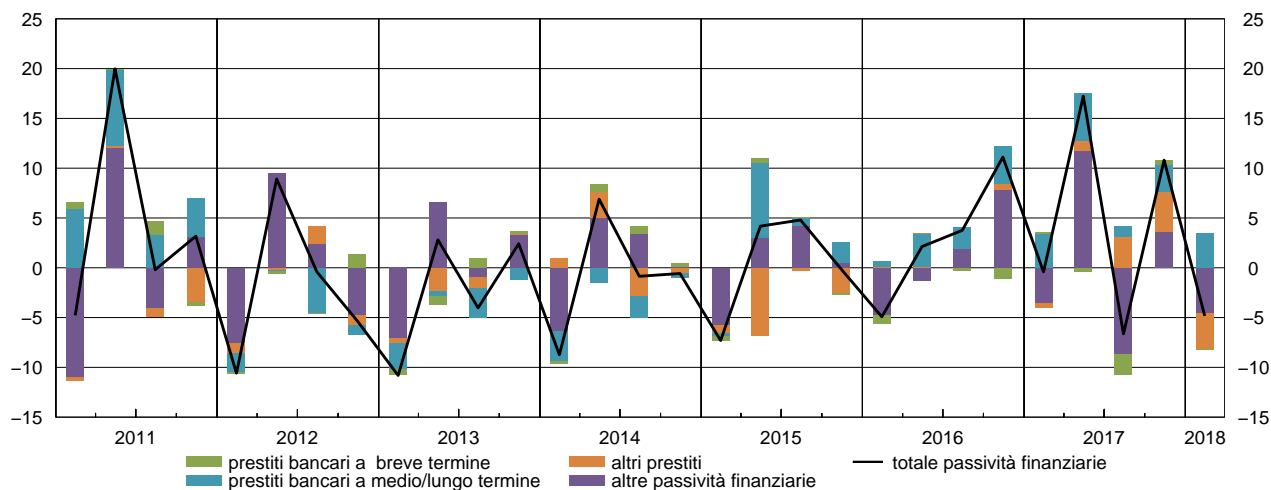
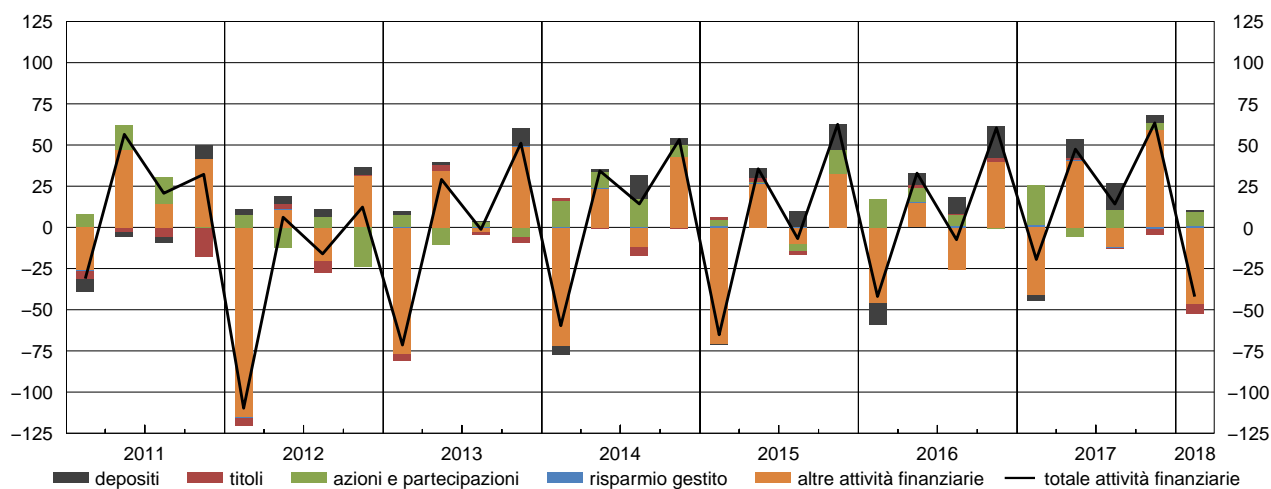

Periodo di riferimento: 1° trimestre 2018

Avviso

Rispetto alla pubblicazione del 17 ottobre 2017 sono stati rivisti i dati riguardanti le quote dei fondi comuni emesse dal settore "Resto del mondo" a partire dal 2010. La revisione è basata su nuove informazioni ottenute attraverso una indagine realizzata nel 2016 presso alcune società estere di gestione dei fondi (SGR). Per ulteriori dettagli si veda la [Nota metodologica](#).

A partire dal fascicolo del 17 gennaio 2017 sono state introdotte alcune modifiche nelle tavole trimestrali sui conti finanziari, con l'obiettivo di fornire maggiori dettagli sulle transazioni e sulle consistenze del settore finanziario. La crisi finanziaria globale ha mostrato la necessità di aumentare la diffusione di statistiche sulle società finanziarie, anche su impulso delle iniziative G20. In particolare, vengono introdotti nuovi sotto-settori sia nelle tavole sulle consistenze sia in quelle sui flussi, secondo lo schema seguente:

Tavole sostituite	Nuove tavole
1. Istituzioni finanziarie monetarie	1.1 Banca centrale 1.2 Istituzioni finanziarie monetarie esclusa la banca centrale
2. Altri intermediari finanziari	2.1. Altri intermediari finanziari esclusi i fondi comuni non monetari 2.2 Fondi comuni non monetari
3. Imprese di assicurazione e fondi pensione	3.1 Imprese di assicurazione 3.2 Fondi pensione

Queste novità, che hanno riguardato anche la Base dati statistica (BDS), non hanno introdotto discontinuità metodologiche rispetto al passato; pertanto le informazioni relative al settore che viene sostituito possono essere ricavate come somma dei nuovi sotto-settori. Anche i codici che consentono di identificare i settori e gli strumenti finanziari nella BDS hanno subito delle modifiche e sono ora coerenti con gli standard internazionali. Maggiori dettagli sulla classificazione delle serie sono disponibili nella sezione "Calendario e Avvisi" della BDS.

La descrizione della metodologia e delle principali fonti statistiche utilizzate per la produzione delle statistiche sui conti finanziari è contenuta nella pubblicazione "I Conti Finanziari dell'Italia", che può essere consultata al seguente link:

<http://www.bancaditalia.it/statistiche/2016-conti-finanziari.pdf>.

Avvertenze

- I. Le elaborazioni, salvo diversa indicazione, sono eseguite dalla Banca d'Italia.
- II. Segni convenzionali:
 - il fenomeno non esiste;
 - il fenomeno esiste ma i dati non si conoscono;
 - .. i dati non raggiungono la cifra significativa dell'ordine minimo considerato.I dati riportati fra parentesi sono provvisori, quelli fra parentesi in corsivo sono stimati.
- III. Le tavole sono contrassegnate, oltre che da un numero progressivo, da un codice alfanumerico che individua in modo univoco il contenuto della tavola nell'archivio elettronico in cui sono memorizzate le informazioni destinate alla diffusione esterna. Analogo codice identifica le diverse grandezze riportate in ciascuna tavola.

Indice

Accesso ai dati in BDS:

Tavola 1 - Attività e passività finanziarie dell'Italia nel 2016 (consistenze)	<u>TFAA0000</u>
Tavola 2 - Attività e passività finanziarie dell'Italia nel 2016 (flussi)	<u>TFAA0000</u>
Tavola 3 - Attività e passività finanziarie dell'Italia nel 2017 (consistenze)	<u>TFAA0000</u>
Tavola 4 - Attività e passività finanziarie dell'Italia nel 2017 (flussi)	<u>TFAA0000</u>
Tavola 5 - Società non finanziarie (consistenze)	<u>TFAT0001</u>
Tavola 6 - Società non finanziarie (flussi)	<u>TFAT0001</u>
Tavola 7 - Banca Centrale (consistenze)	<u>TFAT0002</u>
Tavola 8 - Banca Centrale (flussi)	<u>TFAT0002</u>
Tavola 9 - Istituzioni finanziarie monetarie esclusa la Banca Centrale (consistenze)	<u>TFAT0003</u>
Tavola 10 - Istituzioni finanziarie monetarie esclusa la Banca Centrale (flussi)	<u>TFAT0003</u>
Tavola 11 - Altri intermediari finanziari esclusi i fondi comuni non monetari (consistenze)	<u>TFAT0004</u>
Tavola 12 - Altri intermediari finanziari esclusi i fondi comuni non monetari (flussi)	<u>TFAT0004</u>
Tavola 13 - Fondi comuni non monetari (consistenze)	<u>TFAT0005</u>
Tavola 14 - Fondi comuni non monetari (flussi)	<u>TFAT0005</u>
Tavola 15 - Ausiliari finanziari (consistenze)	<u>TFAT0006</u>
Tavola 16 - Ausiliari finanziari (flussi)	<u>TFAT0006</u>
Tavola 17 - Imprese di assicurazione (consistenze)	<u>TFAT0007</u>
Tavola 18 - Imprese di assicurazione (flussi)	<u>TFAT0007</u>
Tavola 19 - Fondi pensione (consistenze)	<u>TFAT0008</u>
Tavola 20 - Fondi pensione (flussi)	<u>TFAT0008</u>
Tavola 21 - Amministrazioni centrali (consistenze)	<u>TFAT0009</u>
Tavola 22 - Amministrazioni centrali (flussi)	<u>TFAT0009</u>
Tavola 23 - Amministrazioni locali (consistenze)	<u>TFAT0010</u>
Tavola 24 - Amministrazioni locali (flussi)	<u>TFAT0010</u>
Tavola 25 - Enti di previdenza e assistenza sociale (consistenze)	<u>TFAT0011</u>
Tavola 26 - Enti di previdenza e assistenza sociale (flussi)	<u>TFAT0011</u>
Tavola 27 - Famiglie e istituzioni senza scopo di lucro al servizio delle famiglie (consistenze)	<u>TFAT0012</u>
Tavola 28 - Famiglie e istituzioni senza scopo di lucro al servizio delle famiglie (flussi)	<u>TFAT0012</u>
Tavola 29 - Resto del mondo (consistenze)	<u>TFAT0013</u>
Tavola 30 - Resto del mondo (flussi)	<u>TFAT0013</u>
Tavola 31 - Totale degli strumenti finanziari (consistenze)	<u>TFAT0014</u>
Tavola 32 - Totale degli strumenti finanziari (flussi)	<u>TFAT0014</u>

Attività e passività finanziarie dell'Italia nel 2016

(consistenze in milioni di euro)

Strumenti finanziari	Settori istituzionali									
	Società non finanziarie		Società finanziarie							
			Istituzioni finanziarie monetarie		Altri intermediari finanziari		Ausiliari finanziari		Imprese di assicurazione e fondi pensione	
	Attività	Passività	Attività	Passività	Attività	Passività	Attività	Passività	Attività	Passività
Oro monetario e DSP	-	-	93.098	8.387	-	-	-	-	-	-
Biglietti, monete e depositi a vista ..	296.449	41.777	422.375	1.752.947	60.478	-	18.520	-	25.503	-
presso IFM	260.451	-	160.285	1.752.947	59.832	-	18.440	-	17.258	-
presso altri residenti	5.636	41.777	151.822	-	327	-	-	-	330	-
presso Resto del mondo	30.362	-	110.268	-	319	-	81	-	7.915	-
Altri depositi	21.950	-	505.617	1.441.565	124.774	..	158.318	-	1.507	-
presso IFM	14.465	-	454.882	1.441.565	124.774	-	158.318	-	1.355	-
presso altri residenti	-	5.122	-	-	..	-	-	-	-
presso Resto del mondo	7.485	-	45.614	-	..	-	..	-	152	-
Titoli a breve termine	49	4.982	27.115	..	6.128	57	2.480	-	2.462	-
emessi dalle Amm. pubbliche.....	39	-	15.691	-	5.122	-	2.386	-	1.336	-
emessi da altri residenti.....	..	4.982	5.039	57	-	-	-	-
emessi dal Resto del mondo.....	10	-	6.385	-	1.006	-	94	-	1.126	-
Titoli a medio/lungo termine	63.858	140.095	1.198.906	572.692	193.067	179.053	82.510	-	572.047	16.067
emessi da IFM.....	2.427	-	248.859	572.692	17.481	-	7.593	-	23.700	-
emessi dalle Amm. centrali:CCT.....	794	-	72.894	-	2.433	-	7.752	-	19.194	-
emessi dalle Amm. centrali: altri.....	50.262	-	593.226	-	85.648	-	39.512	-	324.418	-
emessi dalle Amm. locali.....	24	-	3.056	-	14	-	146	-	49	-
emessi da altri residenti.....	4.160	140.095	124.091	-	14.743	179.053	5.292	-	19.966	16.067
emessi dal Resto del mondo.....	6.190	-	156.781	-	72.747	-	22.216	-	184.721	-
Derivati e stock option di dipendenti	13.421	12.997	178.694	193.482	4.646	2.877	935	4.377	742	855
Prestiti a breve termine	45.354	343.995	499.136	..	24.365	121.349	..	86.119	1.509	915
di IFM	-	260.931	499.136	..	-	58.116	-	86.119	-	679
di altre Società finanziarie	-	17.436	-	..	24.365	-	..	-	1.509	..
di Amm. pubbliche.....	-	-	-	-	-	-	-	-	-	-
di altri residenti	45.354	47.771	-	-	-	-	-	-	-	-
del Resto del mondo	-	17.856	-	..	-	63.233	-	-	-	236
Prestiti a medio/lungo termine	25.570	752.202	1.392.146	57.924	178.431	101.277	..	6.560	8.497	10.581
di IFM	-	514.877	1.392.146	55.978	-	71.958	-	6.554	-	3.740
di altre Società finanziarie	-	98.073	-	1.066	178.431	3.558	8.497	14
di Amm. pubbliche.....	-	39.129	-	880	-	..	-	6	-	956
di altri residenti	25.570	12.329	-	-	-	-	-	-	-	-
del Resto del mondo	-	87.793	-	..	-	25.762	-	-	-	5.872
Azioni e altre partecipazioni.....	592.663	1.761.046	197.725	187.643	118.286	36.408	8.138	9.100	101.460	80.920
emesse da residenti	300.420	1.761.046	117.538	187.643	75.283	36.408	..	9.100	55.442	80.920
di cui: azioni quotate.....	107.344	340.149	25.903	90.443	23.563	8.257	-	-	3.108	29.424
emesse dal Resto del mondo.....	292.243	-	80.187	-	43.003	-	8.138	-	46.018	-
Quote di fondi comuni.....	13.448	-	15.383	4.813	200.208	296.042	67.748	-	183.318	-
emesse da residenti	6.050	-	11.469	4.813	5.379	296.042	6.860	-	28.512	-
emesse dal Resto del mondo.....	7.398	-	3.914	-	194.830	-	60.888	-	154.806	-
Riserve assicurative e garanzie standard	17.420	91.808	6.125	15.788	-	-	-	-	2.928	795.051
Riserve ramo vita e fondi pensione. .	-	91.808	-	15.788	-	-	-	-	-	726.770
Altre riserve	17.420	-	6.125	-	-	-	-	-	2.928	68.281
Altri conti attivi e passivi.....	552.417	535.973	18.756	2.464	2.388	609	79	37	3.124	2.992
Crediti commerciali.....	535.002	487.088	265	101	-	-	-	-	2.089	800
Altri	17.414	48.885	18.491	2.363	2.388	609	79	37	1.036	2.192
Totale	1.642.598	3.684.874	4.555.075	4.237.706	912.770	737.672	338.729	106.193	903.097	907.381

(segue)

Attività e passività finanziarie dell'Italia nel 2016

(consistenze in milioni di euro)

Strumenti finanziari	Settori istituzionali											
	Amministrazioni pubbliche						Famiglie e istituzioni senza scopo di lucro al servizio delle famiglie	Resto del mondo		Totale		
	Amministrazioni centrali		Amministrazioni locali		Enti di previdenza e assistenza sociale			Attività	Passività	Attività	Passività	
	Attività	Passività	Attività	Passività	Attività	Passività	Attività					Passività
Oro monetario e DSP	-	-	-	-	-	-	-	-	8.387	93.098	101.484	101.484
Biglietti, monete e depositi a vista ..	28.930	160.657	12.832	-	10.459	-	866.555	-	406.178	192.897	2.148.278	2.148.278
presso IFM	11.900	-	10.623	-	10.459	-	797.695	-	406.004	-	1.752.947	1.752.947
presso altri residenti	6.572	160.657	..	-	..	-	37.574	-	173	-	202.433	202.433
presso Resto del mondo	10.458	-	2.208	-	..	-	31.287	-	-	192.897	192.897	192.897
Altri depositi	35.833	80.743	5.175	-	387	-	463.309	-	258.890	53.452	1.575.760	1.575.760
presso IFM	35.833	-	4.974	-	387	-	387.687	-	258.890	-	1.441.565	1.441.565
presso altri residenti	-	80.743	-	-	-	-	75.622	-	-	-	80.743	80.743
presso Resto del mondo	-	201	-	..	-	..	-	-	53.452	53.452	53.452
Titoli a breve termine	7	107.261	2	..	77	-	2.285	-	80.765	9.071	121.370	121.370
emessi dalle Amm. pubbliche.....	7	107.261	2	..	77	-	1.836	-	80.765	-	107.261	107.261
emessi da altri residenti.....	-	-	-	-	-	-	..	-	-	-	5.039	5.039
emessi dal Resto del mondo.....	-	-	-	-	-	-	450	-	-	9.071	9.071	9.071
Titoli a medio/lungo termine	4.575	2.007.912	3.954	15.221	29.659	-	361.965	-	955.697	535.200	3.466.239	3.466.239
emessi da IFM.....	48	-	523	-	1.081	-	136.350	-	134.631	-	572.692	572.692
emessi dalle Amm. centrali:CCT.....	271	133.024	104	-	1.296	-	1.457	-	26.828	-	133.024	133.024
emessi dalle Amm. centrali: altri.....	1.685	1.874.888	652	-	7.562	-	118.700	-	653.223	-	1.874.888	1.874.888
emessi dalle Amm. locali.....	..	-	..	15.221	..	-	7.844	-	4.087	-	15.221	15.221
emessi da altri residenti.....	2.571	-	260	-	18.373	-	8.830	-	136.929	-	335.214	335.214
emessi dal Resto del mondo.....	-	-	2.415	-	1.347	-	88.783	-	-	535.200	535.200	535.200
Derivati e stock option di dipendenti	..	28.964	..	1.146	757	68	124.152	78.580	323.346	323.346
Prestiti a breve termine	6.027	-	6.018	-	103	14.072	54.188	81.325	47.046	665.761	665.761
di IFM	-	2.845	-	4.888	-	103	-	53.104	-	32.351	499.136	499.136
di altre Società finanziarie	-	3.183	-	1.130	-	-	-	1.085	-	3.040	25.874	25.874
di Amm. pubbliche.....	..	-	-	-	-	..	-	-	-
di altri residenti	-	-	-	-	-	-	14.072	-	-	11.655	59.426	59.426
del Resto del mondo	-	-	-	-	-	-	-	-	81.325	-	81.325	81.325
Prestiti a medio/lungo termine	126.969	99.138	7.035	112.464	7.325	43	-	643.397	169.451	131.838	1.915.423	1.915.423
di IFM	-	50.358	-	61.616	-	42	-	571.173	-	55.851	1.392.146	1.392.146
di altre Società finanziarie	-	75	-	5.408	-	..	-	64.883	-	13.851	186.928	186.928
di Amm. pubbliche.....	126.969	1.517	7.035	42.604	7.325	-	-	7.341	-	48.896	141.329	141.329
di altri residenti	-	-	-	-	-	-	-	-	-	13.241	25.570	25.570
del Resto del mondo	-	47.188	-	2.836	-	-	-	-	169.451	-	169.451	169.451
Azioni e altre partecipazioni.....	108.978	-	15.053	..	11.142	-	984.657	-	482.268	545.254	2.620.371	2.620.371
emesse da residenti	102.886	-	13.246	..	10.732	-	917.302	-	482.268	-	2.075.117	2.075.117
di cui: azioni quotate.....	18.168	-	2.843	-	543	-	53.181	-	233.619	-	468.273	468.273
emesse dal Resto del mondo.....	6.092	-	1.807	-	410	-	67.355	-	-	545.254	545.254	545.254
Quote di fondi comuni.....	71	-	2.868	-	1.290	-	474.413	-	1.084	658.977	959.832	959.832
emesse da residenti	67	-	62	-	1.265	-	240.108	-	1.084	-	300.855	300.855
emesse dal Resto del mondo.....	4	-	2.806	-	25	-	234.305	-	-	658.977	658.977	658.977
Riserve assicurative e garanzie standard	128	4.964	1.161	-	29	-	940.041	37.154	16.180	39.247	984.011	984.011
Riserve ramo vita e fondi pensione. .	-	-	-	-	-	-	900.368	37.154	7.470	36.319	907.838	907.838
Altre riserve	128	4.964	1.161	-	29	-	39.672	-	8.710	2.928	76.173	76.173
Altri conti attivi e passivi.....	80.544	16.925	10.254	50.064	42.868	12.660	126.709	178.596	90.429	127.246	927.567	927.567
Crediti commerciali.....	-	7.980	-	38.677	-	2.777	104.474	96.261	77.369	85.515	719.200	719.200
Altri	80.544	8.945	10.254	11.387	42.868	9.883	22.235	82.335	13.059	41.731	208.367	208.367
Totale	386.034	2.512.591	58.334	184.913	103.237	12.806	4.234.764	913.403	2.674.806	2.511.904	15.809.443	15.809.443

Attività e passività finanziarie dell'Italia nel 2016

(flussi in milioni di euro)

Strumenti finanziari	Settori istituzionali										
	Società non finanziarie		Società finanziarie								
			Istituzioni finanziarie monetarie		Altri intermediari finanziari		Ausiliari finanziari		Imprese di assicurazione e fondi pensione		
	Attività	Passività	Attività	Passività	Attività	Passività	Attività	Passività	Attività	Passività	
Oro monetario e DSP	-	-	-1.085	..	-	-	-	-	-	-	-
Biglietti, monete e depositi a vista ..	31.421	6.798	43.645	282.482	10.254	-	2.103	-	-1.619	-	
presso IFM	25.860	-	53.000	282.482	10.343	-	2.093	-	-1.998	-	
presso altri residenti	1.778	6.798	-4.990	-	13	-	-	-	27	-	
presso Resto del mondo	3.782	-	-4.365	-	-102	-	10	-	352	-	
Altri depositi	-8.442	-	24.068	-27.522	-6.526	..	7.884	-	-443	-	
presso IFM	-10.796	-	23.075	-27.522	-6.526	-	7.884	-	-511	-	
presso altri residenti	-	31	-	-	..	-	-	-	-	
presso Resto del mondo	2.354	-	962	-	..	-	..	-	68	-	
Titoli a breve termine	-211	..	-3.034	..	-975	..	-1.799	-	-5.611	-	
emessi dalle Amm. pubbliche.....	-217	-	-4.279	-	-595	-	-1.813	-	-5.193	-	
emessi da altri residenti.....	-	-	-	-	
emessi dal Resto del mondo	6	-	1.245	-	-380	-	14	-	-418	-	
Titoli a medio/lungo termine	5.225	-2.133	131.494	-70.342	12.751	-379	-11.773	-	29.641	795	
emessi da IFM.....	-1.413	-	14.289	-70.342	-425	-	-820	-	-4.450	-	
emessi dalle Amm. centrali:CCT	-150	-	4.705	-	-2	-	-114	-	2.708	-	
emessi dalle Amm. centrali: altri.....	5.399	-	100.479	-	1.925	-	-11.564	-	387	-	
emessi dalle Amm. locali.....	-372	-	-448	-	-448	-	-432	-	-199	-	
emessi da altri residenti.....	2.986	-2.133	4.291	-	7.909	-379	-418	-	7.857	795	
emessi dal Resto del mondo	-1.226	-	8.178	-	3.792	-	1.574	-	23.338	-	
Derivati e stock option di dipendenti	605	7	-6.060	..	-493	-556	2.092	..	
Prestiti a breve termine	3.567	-13.451	-32.673	..	-1.936	-458	..	-3.976	2	402	
di IFM	-	-13.171	-32.673	..	-	-1.740	-	-3.976	-	341	
di altre Società finanziarie	-	2.059	-	..	-1.936	-	..	-	2	..	
di Amm. pubbliche	-	-	-	-	-	-	-	-	-	-	
di altri residenti	3.567	365	-	-	-	-	-	-	-	-	
del Resto del mondo	-	-2.704	-	..	-	1.282	-	-	-	60	
Prestiti a medio/lungo termine	2.435	9.240	31.132	3.609	7.567	2.153	..	780	194	-608	
di IFM	-	1.888	31.132	3.901	-	4.515	-	780	-	-347	
di altre Società finanziarie	-	4.741	-	..	7.567	-82	194	5	
di Amm. pubbliche	-	784	-	-292	-	-	..	
di altri residenti	2.435	..	-	-	-	-	-	-	-	-	
del Resto del mondo	-	1.827	-	..	-	-2.280	-	-	-	-266	
Azioni e altre partecipazioni.....	31.550	38.757	3.460	-6.094	3.817	-1.193	-688	2.031	12.280	8.604	
emesse da residenti	24.970	38.757	-352	-6.094	3.854	-1.193	..	2.031	12.357	8.604	
di cui: azioni quotate.....	19.863	5.792	-532	996	87	..	-	-	-1.747	3	
emesse dal Resto del mondo	6.580	-	3.811	-	-37	-	-688	-	-77	-	
Quote di fondi comuni.....	875	-	2.679	-1.151	17.894	17.076	4.587	-	28.409	-	
emesse da residenti	659	-	3.101	-1.151	1.109	17.076	-1.007	-	14.754	-	
emesse dal Resto del mondo	216	-	-423	-	16.786	-	5.594	-	13.655	-	
Riserve assicurative e garanzie standard	524	1.636	1.196	-1.914	-	-	-	-	364	42.870	
Riserve ramo vita e fondi pensione ..	-	1.636	-	-1.914	-	-	-	-	-	41.124	
Altre riserve	524	-	1.196	-	-	-	-	-	364	1.746	
Altri conti attivi e passivi.....	-23.668	-22.304	479	-328	420	59	19	2	1.092	621	
Crediti commerciali	-26.716	-18.267	100	25	-	-	-	-	674	430	
Altri	3.049	-4.037	379	-352	420	59	19	2	419	191	
Totale	43.882	18.551	195.300	178.742	42.772	16.703	334	-1.163	66.402	52.685	

(segue)

Attività e passività finanziarie dell'Italia nel 2016

(flussi in milioni di euro)

Strumenti finanziari	Settori istituzionali											
	Amministrazioni pubbliche						Famiglie e istituzioni senza scopo di lucro al servizio delle famiglie		Resto del mondo		Totale	
	Amministrazioni centrali		Amministrazioni locali		Enti di previdenza e assistenza sociale		Attività	Passività	Attività	Passività	Attività	Passività
	Attività	Passività	Attività	Passività	Attività	Passività						
Oro monetario e DSP	-	-	-	-	-	-	-	-	..	-1.085	-1.085	-1.085
Biglietti, monete e depositi a vista ..	4.561	-8.068	88	-	172	-	75.794	-	114.311	-481	280.731	280.731
presso IFM	8.478	-	88	-	172	-	70.156	-	114.290	-	282.482	282.482
presso altri residenti	-3.917	-8.068	..	-	..	-	5.797	-	21	-	-1.270	-1.270
presso Resto del mondo	-	..	-	..	-	-159	-	-	-481	-481	-481
Altri depositi	1.215	-743	683	-	128	-	-18.662	-	-24.786	3.384	-24.880	-24.880
presso IFM	1.215	-	683	-	128	-	-17.888	-	-24.786	-	-27.522	-27.522
presso altri residenti	-	-743	-	-	-	-	-774	-	-	-	-743	-743
presso Resto del mondo	-	..	-	..	-	..	-	-	3.384	3.384	3.384
Titoli a breve termine	-10	-7.961	-4	..	60	-	-1.205	-	5.297	469	-7.493	-7.493
emessi dalle Amm. pubbliche.....	-10	-7.961	-4	..	60	-	-1.207	-	5.297	-	-7.961	-7.961
emessi da altri residenti.....	-	-	-	-	-	-	..	-	-	-
emessi dal Resto del mondo	-	-	-	-	-	-	2	-	-	469	469	469
Titoli a medio/lungo termine	318	65.743	-477	-2.135	-1.914	-	-60.666	-	-79.384	33.667	25.216	25.216
emessi da IFM	-	..	-	..	-	-47.154	-	-30.369	-	-70.342	-70.342
emessi dalle Amm. centrali:CCT	53	13.526	-18	-	212	-	-3.040	-	9.170	-	13.526	13.526
emessi dalle Amm. centrali: altri.....	265	52.217	106	-	80	-	-5.826	-	-39.034	-	52.217	52.217
emessi dalle Amm. locali.....	..	-	..	-2.135	..	-	1.400	-	-1.637	-	-2.135	-2.135
emessi da altri residenti.....	..	-	-565	-	-2.206	-	-4.056	-	-17.514	-	-1.717	-1.717
emessi dal Resto del mondo	-	-	..	-	..	-	-1.990	-	-	33.667	33.667	33.667
Derivati e stock option di dipendenti	4.188	-4.074	251	20	..	-5.227	..	-4.623	-4.623
Prestiti a breve termine	-1.430	-	-1.199	-	24	365	-2.049	-1.361	-9.899	-32.036	-32.036
di IFM	-	-1.546	-	-831	-	24	-	-2.153	-	-9.622	-32.673	-32.673
di altre Società finanziarie	-	116	-	-368	-	-	-	104	-	-3.844	-1.934	-1.934
di Amm. pubbliche	-	-	-	-	..	-	-	-
di altri residenti	-	-	-	-	-	-	365	-	-	3.567	3.932	3.932
del Resto del mondo	-	-	-	-	-	-	-	-	-1.361	-	-1.361	-1.361
Prestiti a medio/lungo termine	-581	3.900	-29	-922	-930	8	-	10.521	3.284	14.389	43.071	43.071
di IFM	-	257	-	-291	-	8	-	9.755	-	10.665	31.132	31.132
di altre Società finanziarie	-	-4	-	-4	-	..	-	1.697	-	1.408	7.761	7.761
di Amm. pubbliche.....	-581	-437	-29	-545	-930	-	-	-930	-	-119	-1.540	-1.540
di altri residenti	-	-	-	-	-	-	-	-	-	2.435	2.435	2.435
del Resto del mondo	-	4.084	-	-82	-	-	-	-	3.284	-	3.284	3.284
Azioni e altre partecipazioni.....	-714	-	244	..	5.742	-	-15.011	-	11.306	9.880	51.986	51.986
emesse da residenti	-1.332	-	244	..	5.742	-	-14.683	-	11.306	-	42.106	42.106
di cui: azioni quotate.....	-1.392	-	..	-	..	-	-8.142	-	-1.345	-	6.792	6.792
emesse dal Resto del mondo	618	-	..	-	..	-	-328	-	-	9.880	9.880	9.880
Quote di fondi comuni.....	..	-	..	-	..	-	12.295	-	-25	50.788	66.714	66.714
emesse da residenti	-	..	-	..	-	-2.665	-	-25	-	15.926	15.926
emesse dal Resto del mondo.....	..	-	..	-	..	-	14.960	-	-	50.788	50.788	50.788
Riserve assicurative e garanzie standard	4	1.161	35	-	1	-	41.626	491	452	-43	44.201	44.201
Riserve ramo vita e fondi pensione..	-	-	-	-	-	-	40.740	491	190	-407	40.930	40.930
Altre riserve	4	1.161	35	-	1	-	886	-	262	364	3.271	3.271
Altri conti attivi e passivi.....	-3.054	2.049	-2.090	-302	902	1.733	2.596	3.120	4.393	-3.563	-18.911	-18.911
Crediti commerciali	-	126	-	-668	-	274	1.091	1.565	5.898	-2.439	-18.954	-18.954
Altri	-3.054	1.923	-2.090	366	902	1.459	1.505	1.555	-1.506	-1.124	43	43
Totale	5.926	50.577	-1.299	-4.559	4.160	1.765	37.153	12.083	28.260	97.507	422.891	422.891

Attività e passività finanziarie dell'Italia nel 2017

(consistenze in milioni di euro)

Strumenti finanziari	Settori istituzionali									
	Società non finanziarie		Società finanziarie							
			Istituzioni finanziarie monetarie		Altri intermediari finanziari		Ausiliari finanziari		Imprese di assicurazione e fondi pensione	
	Attività	Passività	Attività	Passività	Attività	Passività	Attività	Passività	Attività	Passività
Oro monetario e DSP	-	-	91.644	7.809	-	-	-	-	-	-
Biglietti, monete e depositi a vista ..	326.415	45.066	497.356	1.996.501	67.274	-	20.418	-	25.798	-
presso IFM	289.621	-	233.698	1.996.501	64.490	-	20.337	-	17.342	-
presso altri residenti	5.593	45.066	154.192	-	528	-	-	-	798	-
presso Resto del mondo	31.201	-	109.466	-	2.256	-	81	-	7.659	-
Altri depositi	22.895	-	565.266	1.417.693	128.945	..	115.214	-	774	-
presso IFM	15.044	-	511.890	1.417.693	128.945	-	115.214	-	647	-
presso altri residenti	-	5.242	-	-	..	-	-	-	-
presso Resto del mondo	7.851	-	48.133	-	..	-	..	-	127	-
Titoli a breve termine	190	4.982	27.648	..	7.083	57	2.898	-	2.215	-
emessi dalle Amm. pubbliche.....	52	-	12.084	-	5.507	-	2.817	-	1.191	-
emessi da altri residenti.....	..	4.982	5.039	57	-	-	-	-
emessi dal Resto del mondo.....	137	-	10.525	-	1.576	-	80	-	1.024	-
Titoli a medio/lungo termine	65.388	160.857	1.260.918	506.296	198.780	193.498	65.940	-	581.870	16.321
emessi da IFM.....	1.318	-	240.123	506.296	11.902	-	5.303	-	21.337	-
emessi dalle Amm. centrali:CCT.....	362	-	78.215	-	4.282	-	5.214	-	16.903	-
emessi dalle Amm. centrali: altri.....	52.386	-	640.231	-	80.374	-	31.302	-	313.287	-
emessi dalle Amm. locali.....	18	-	4.171	-	10	-	..	-	23	-
emessi da altri residenti.....	5.255	160.857	141.670	-	25.657	193.498	5.367	-	21.666	16.321
emessi dal Resto del mondo.....	6.049	-	156.507	-	76.556	-	18.753	-	208.654	-
Derivati e stock option di dipendenti	10.630	10.526	144.995	156.170	3.147	2.487	842	3.406	669	1.100
Prestiti a breve termine	46.053	329.306	467.377	..	27.474	105.007	..	73.427	1.530	1.469
di IFM	-	239.927	467.377	..	-	59.000	-	73.427	-	1.211
di altre Società finanziarie	-	18.587	-	..	27.474	-	..	-	1.530	..
di Amm. pubbliche.....	-	-	-	-	-	-	-	-	-	-
di altri residenti	46.053	48.687	-	-	-	-	-	-	-	-
del Resto del mondo	-	22.104	-	..	-	46.006	-	-	-	258
Prestiti a medio/lungo termine	24.564	752.119	1.387.510	61.130	209.223	106.769	..	5.485	8.997	9.917
di IFM	-	486.685	1.387.510	52.814	-	76.507	-	5.479	-	3.811
di altre Società finanziarie	-	122.762	-	1.066	209.223	3.915	8.997	26
di Amm. pubbliche.....	-	40.577	-	7.250	-	..	-	6	-	956
di altri residenti	24.564	12.316	-	-	-	-	-	-	-	-
del Resto del mondo	-	89.778	-	..	-	26.347	-	-	-	5.123
Azioni e altre partecipazioni.....	687.560	1.904.081	190.789	231.880	118.212	35.009	7.130	9.130	116.664	114.570
emesse da residenti	386.396	1.904.081	110.165	231.880	74.469	35.009	..	9.130	65.019	114.570
di cui: azioni quotate.....	141.227	388.287	24.347	127.458	29.273	9.592	-	-	3.371	31.629
emesse dal Resto del mondo.....	301.164	-	80.624	-	43.743	-	7.130	-	51.645	-
Quote di fondi comuni.....	16.731	-	14.355	4.087	227.773	323.668	81.748	-	201.747	-
emesse da residenti	7.359	-	10.046	4.087	6.011	323.668	6.211	-	33.408	-
emesse dal Resto del mondo.....	9.373	-	4.309	-	221.762	-	75.536	-	168.339	-
Riserve assicurative e garanzie standard	12.199	93.765	8.319	13.676	-	-	-	-	3.393	842.361
Riserve ramo vita e fondi pensione. .	-	93.765	-	13.676	-	-	-	-	-	789.251
Altre riserve	12.199	-	8.319	-	-	-	-	-	3.393	53.110
Altri conti attivi e passivi.....	603.627	585.633	13.503	2.378	2.509	335	90	24	3.651	3.053
Crediti commerciali.....	584.971	537.681	280	104	-	-	-	-	2.089	800
Altri	18.656	47.952	13.223	2.274	2.509	335	90	24	1.562	2.253
Totale	1.816.253	3.886.334	4.669.680	4.397.620	990.420	766.830	294.278	91.472	947.308	988.791

(segue)

Attività e passività finanziarie dell'Italia nel 2017

(consistenze in milioni di euro)

Strumenti finanziari	Settori istituzionali											
	Amministrazioni pubbliche						Famiglie e istituzioni senza scopo di lucro al servizio delle famiglie		Resto del mondo		Totale	
	Amministrazioni centrali		Amministrazioni locali		Enti di previdenza e assistenza sociale		Attività	Passività	Attività	Passività	Attività	Passività
	Attività	Passività	Attività	Passività	Attività	Passività						
Oro monetario e DSP	-	-	-	-	-	-	-	-	7.809	91.644	99.453	99.453
Biglietti, monete e depositi a vista ..	27.910	160.962	13.610	-	9.531	-	910.844	-	497.229	193.857	2.396.385	2.396.385
presso IFM	11.336	-	11.402	-	9.531	-	841.727	-	497.017	-	1.996.501	1.996.501
presso altri residenti	6.117	160.962	..	-	..	-	38.588	-	212	-	206.028	206.028
presso Resto del mondo	10.458	-	2.208	-	..	-	30.528	-	-	193.857	193.857	193.857
Altri depositi	25.857	79.941	4.077	-	793	-	449.946	-	240.179	56.312	1.553.946	1.553.946
presso IFM	25.857	-	3.876	-	793	-	375.247	-	240.179	-	1.417.693	1.417.693
presso altri residenti	-	79.941	-	-	-	-	74.699	-	-	-	79.941	79.941
presso Resto del mondo	-	201	-	..	-	..	-	-	56.312	56.312	56.312
Titoli a breve termine	5	106.839	3	..	30	-	649	-	84.973	13.815	125.693	125.693
emessi dalle Amm. pubbliche.....	5	106.839	3	..	30	-	176	-	84.973	-	106.839	106.839
emessi da altri residenti.....	-	-	-	-	-	-	..	-	-	-	5.039	5.039
emessi dal Resto del mondo.....	-	-	-	-	-	-	473	-	-	13.815	13.815	13.815
Titoli a medio/lungo termine	4.485	2.013.588	3.931	14.526	30.919	-	303.820	-	943.086	554.051	3.459.137	3.459.137
emessi da IFM.....	33	-	523	-	1.081	-	88.600	-	136.076	-	506.296	506.296
emessi dalle Amm. centrali:CCT.....	96	131.286	44	-	973	-	1.238	-	23.960	-	131.286	131.286
emessi dalle Amm. centrali: altri.....	714	1.882.302	638	-	7.833	-	115.872	-	639.665	-	1.882.302	1.882.302
emessi dalle Amm. locali.....	..	-	..	14.526	60	-	4.402	-	5.842	-	14.526	14.526
emessi da altri residenti.....	3.642	-	310	-	19.626	-	9.939	-	137.544	-	370.676	370.676
emessi dal Resto del mondo.....	-	-	2.415	-	1.347	-	83.769	-	-	554.051	554.051	554.051
Derivati e stock option di dipendenti	..	22.559	..	1.023	787	26	96.540	60.313	257.610	257.610
Prestiti a breve termine	6.978	-	4.796	-	87	14.951	51.273	68.368	53.412	625.754	625.754
di IFM	-	3.713	-	3.777	-	87	-	49.094	-	37.140	467.377	467.377
di altre Società finanziarie	-	3.265	-	1.019	-	-	-	2.179	-	3.954	29.004	29.004
di Amm. pubbliche.....	..	-	-	-	-	..	-	-	-
di altri residenti	-	-	-	-	-	-	14.951	-	-	12.318	61.005	61.005
del Resto del mondo	-	-	-	-	-	-	-	-	68.368	-	68.368	68.368
Prestiti a medio/lungo termine	132.682	103.423	7.137	110.741	8.257	47	-	658.077	170.750	141.413	1.949.120	1.949.120
di IFM	-	55.490	-	60.896	-	47	-	580.322	-	65.459	1.387.510	1.387.510
di altre Società finanziarie	-	84	-	6.074	-	..	-	69.482	-	14.810	218.220	218.220
di Amm. pubbliche.....	132.682	1.143	7.137	40.976	8.257	-	-	8.273	-	48.896	148.076	148.076
di altri residenti	-	-	-	-	-	-	-	-	-	12.248	24.564	24.564
del Resto del mondo	-	46.707	-	2.795	-	-	-	-	170.750	-	170.750	170.750
Azioni e altre partecipazioni.....	112.416	-	14.908	..	15.091	-	1.062.420	-	533.454	563.975	2.858.644	2.858.644
emesse da residenti	106.324	-	13.101	..	14.681	-	991.061	-	533.454	-	2.294.670	2.294.670
di cui: azioni quotate.....	19.907	-	3.849	-	543	-	55.142	-	279.307	-	556.967	556.967
emesse dal Resto del mondo.....	6.092	-	1.807	-	410	-	71.360	-	-	563.975	563.975	563.975
Quote di fondi comuni.....	71	-	2.868	-	1.290	-	537.641	-	1.498	757.967	1.085.722	1.085.722
emesse da residenti	67	-	62	-	1.265	-	261.828	-	1.498	-	327.755	327.755
emesse dal Resto del mondo.....	4	-	2.806	-	25	-	275.813	-	-	757.967	757.967	757.967
Riserve assicurative e garanzie standard	117	7.951	1.062	-	27	-	995.975	37.669	14.022	39.692	1.035.114	1.035.114
Riserve ramo vita e fondi pensione. .	-	-	-	-	-	-	963.426	37.669	7.235	36.299	970.660	970.660
Altre riserve	117	7.951	1.062	-	27	-	32.549	-	6.788	3.393	64.454	64.454
Altri conti attivi e passivi.....	80.129	16.493	7.834	50.630	43.521	15.635	129.898	180.677	92.886	122.791	977.649	977.649
Crediti commerciali.....	-	6.892	-	38.565	-	2.942	105.265	98.962	80.812	87.470	773.416	773.416
Altri	80.129	9.601	7.834	12.065	43.521	12.693	24.633	81.715	12.075	35.320	204.233	204.233
Totale	383.673	2.518.734	55.431	181.715	109.460	15.769	4.406.932	927.722	2.750.795	2.649.242	16.424.229	16.424.229

Attività e passività finanziarie dell'Italia nel 2017

(flussi in milioni di euro)

Strumenti finanziari	Settori istituzionali										
	Società non finanziarie		Società finanziarie								
			Istituzioni finanziarie monetarie		Altri intermediari finanziari		Ausiliari finanziari		Imprese di assicurazione e fondi pensione		
	Attività	Passività	Attività	Passività	Attività	Passività	Attività	Passività	Attività	Passività	
Oro monetario e DSP	-	-	279	..	-	-	-	-	-	-	-
Biglietti, monete e depositi a vista ..	27.313	3.289	78.857	243.344	4.875	-	1.897	-	203	-	
presso IFM	29.171	-	73.412	243.344	4.658	-	1.897	-	83	-	
presso altri residenti	-43	3.289	2.371	-	201	-	-	-	468	-	
presso Resto del mondo	-1.815	-	3.073	-	16	-	..	-	-348	-	
Altri depositi	399	-	56.349	-22.236	4.171	..	-43.104	-	-744	-	
presso IFM	579	-	57.004	-22.236	4.171	-	-43.104	-	-708	-	
presso altri residenti	-	120	-	-	..	-	-	-	-	
presso Resto del mondo	-181	-	-775	-	..	-	..	-	-35	-	
Titoli a breve termine	187	19	389	..	964	..	142	-	-318	-	
emessi dalle Amm. pubbliche.....	60	-	-3.664	-	364	-	152	-	-229	-	
emessi da altri residenti.....	..	19	19	..	-	-	-	-	
emessi dal Resto del mondo	127	-	4.052	-	581	-	-11	-	-90	-	
Titoli a medio/lungo termine	-2.630	21.093	70.582	-58.537	10.592	14.483	-12.214	-	13.562	444	
emessi da IFM	-2.742	-	-8.873	-58.537	-3.451	-	-1.966	-	-878	-	
emessi dalle Amm. centrali:CCT	-127	-	5.648	-	1.972	-	-2.472	-	-2.749	-	
emessi dalle Amm. centrali: altri.....	1.556	-	51.741	-	-7.105	-	-2.770	-	-5.175	-	
emessi dalle Amm. locali.....	39	-	-339	-	41	-	-63	-	-90	-	
emessi da altri residenti.....	-1.486	21.093	20.326	-	12.448	14.483	-2.109	-	-1.697	444	
emessi dal Resto del mondo	129	-	2.079	-	6.687	-	-2.833	-	24.150	-	
Derivati e stock option di dipendenti	-3.344	2	-1.212	..	-2.046	-2.004	-1.440	..	
Prestiti a breve termine	-80	-10.146	-20.846	..	2.650	-16.432	..	-12.692	1	344	
di IFM	-	-13.082	-20.846	..	-	1.196	-	-12.692	-	533	
di altre Società finanziarie	-	1.151	-	..	2.650	-	..	-	1	..	
di Amm. pubbliche	-	-	-	-	-	-	-	-	-	-	
di altri residenti	-80	916	-	-	-	-	-	-	-	-	
del Resto del mondo	-	869	-	..	-	-17.627	-	-	-	-188	
Prestiti a medio/lungo termine	-1.286	6.065	8.284	3.252	32.283	6.961	..	-1.075	500	-649	
di IFM	-	-21.586	8.284	-3.164	-	6.157	-	-1.075	-	72	
di altre Società finanziarie	-	24.921	-	..	32.283	436	500	11	
di Amm. pubbliche	-	1.448	-	6.416	-	-	-	..	
di altri residenti	-1.286	-13	-	-	-	-	-	-	-	-	
del Resto del mondo	-	1.295	-	..	-	368	-	-	-	-731	
Azioni e altre partecipazioni.....	33.424	22.070	1.471	2.249	9.892	-1.063	-1.533	-112	15.922	11.945	
emesse da residenti	26.820	22.070	-285	2.249	6.429	-1.063	..	-112	11.953	11.945	
di cui: azioni quotate.....	-1.746	948	-125	13.946	5.002	..	-	-	-207	..	
emesse dal Resto del mondo	6.604	-	1.756	-	3.463	-	-1.533	-	3.969	-	
Quote di fondi comuni.....	3.547	-	702	-726	23.241	29.731	6.967	-	20.478	-	
emesse da residenti	1.578	-	1.369	-726	632	29.731	-411	-	3.660	-	
emesse dal Resto del mondo	1.970	-	-667	-	22.609	-	7.378	-	16.817	-	
Riserve assicurative e garanzie standard	-3.256	1.957	2.194	-2.134	-	-	-	-	478	26.419	
Riserve ramo vita e fondi pensione..	-	1.957	-	-2.134	-	-	-	-	-	30.130	
Altre riserve	-3.256	-	2.194	-	-	-	-	-	478	-3.711	
Altri conti attivi e passivi.....	51.315	49.481	-5.149	-27	123	-271	48	..	532	70	
Crediti commerciali	50.020	50.618	20	13	-	-	-	-	1	1	
Altri	1.295	-1.137	-5.169	-40	123	-271	48	..	531	69	
Totale	105.589	93.831	191.899	165.186	86.744	31.405	-47.798	-13.879	49.173	38.574	

(segue)

Attività e passività finanziarie dell'Italia nel 2017

(flussi in milioni di euro)

Strumenti finanziari	Settori istituzionali											
	Amministrazioni pubbliche						Famiglie e istituzioni senza scopo di lucro al servizio delle famiglie	Resto del mondo		Totale		
	Amministrazioni centrali		Amministrazioni locali		Enti di previdenza e assistenza sociale			Attività	Passività	Attività	Passività	
	Attività	Passività	Attività	Passività	Attività	Passività	Attività					Passività
Oro monetario e DSP	-	-	-	-	-	-	-	-	..	279	279	279
Biglietti, monete e depositi a vista ..	-1.230	306	779	-	-928	-	44.289	-	91.052	168	247.106	247.106
presso IFM	-774	-	779	-	-928	-	44.033	-	91.013	-	243.344	243.344
presso altri residenti	-456	306	..	-	..	-	1.015	-	39	-	3.595	3.595
presso Resto del mondo	-	..	-	..	-	-759	-	-	168	168	168
Altri depositi	-9.975	-802	-1.097	-	406	-	-13.363	-	-17.070	-991	-24.029	-24.029
presso IFM	-9.975	-	-1.097	-	406	-	-12.440	-	-17.070	-	-22.236	-22.236
presso altri residenti	-	-802	-	-	-	-	-923	-	-	-	-802	-802
presso Resto del mondo	-	..	-	..	-	..	-	-	-991	-991	-991
Titoli a breve termine	-1	-512	-48	-	-1.405	-	4.283	4.684	4.191	4.191
emessi dalle Amm. pubbliche.....	-1	-512	-48	-	-1.430	-	4.283	-	-512	-512
emessi da altri residenti.....	-	-	-	-	-	-	..	-	-	-	19	19
emessi dal Resto del mondo	-	-	-	-	-	-	25	-	-	4.684	4.684	4.684
Titoli a medio/lungo termine	-1.146	41.567	-94	-628	1.261	-	-41.014	-	6.394	26.868	45.291	45.291
emessi da IFM	-	..	-	..	-	-42.448	-	1.822	-	-58.537	-58.537
emessi dalle Amm. centrali:CCT	-175	-1.771	-60	-	-323	-	250	-	-3.734	-	-1.771	-1.771
emessi dalle Amm. centrali: altri.....	-971	43.338	-14	-	271	-	2.704	-	3.099	-	43.338	43.338
emessi dalle Amm. locali	-	..	-628	60	-	449	-	-725	-	-628	-628
emessi da altri residenti.....	..	-	-20	-	1.253	-	1.374	-	5.932	-	36.021	36.021
emessi dal Resto del mondo	-	-	..	-	..	-	-3.343	-	-	26.868	26.868	26.868
Derivati e stock option di dipendenti	3.478	-1.688	277	2	..	594	..	-3.691	-3.691
Prestiti a breve termine	950	-	-1.222	-	-16	879	-751	-16.946	5.623	-34.341	-34.341
di IFM	-	869	-	-1.111	-	-16	-	-1.845	-	5.304	-20.846	-20.846
di altre Società finanziarie	-	82	-	-111	-	-	-	1.094	-	435	2.651	2.651
di Amm. pubbliche	-	-	-	-	..	-	-	-
di altri residenti	-	-	-	-	-	-	879	-	-	-116	800	800
del Resto del mondo	-	-	-	-	-	-	-	-	-16.946	-	-16.946	-16.946
Prestiti a medio/lungo termine	5.734	4.285	102	-1.723	932	4	-	18.642	409	11.196	46.959	46.959
di IFM	-	5.132	-	-719	-	4	-	12.011	-	11.453	8.284	8.284
di altre Società finanziarie	-	9	-	666	-	..	-	5.700	-	1.041	32.783	32.783
di Amm. pubbliche	5.734	-374	102	-1.628	932	-	-	932	-	-25	6.768	6.768
di altri residenti	-	-	-	-	-	-	-	-	-	-1.273	-1.286	-1.286
del Resto del mondo	-	-481	-	-41	-	-	-	-	409	-	409	409
Azioni e altre partecipazioni.....	5.372	-	-145	..	3.949	-	-41.265	-	23.297	15.296	50.385	50.385
emesse da residenti	4.801	-	-145	..	3.949	-	-41.731	-	23.297	-	35.088	35.088
di cui: azioni quotate.....	1.739	-	1.006	-	..	-	-6.309	-	15.533	-	14.894	14.894
emesse dal Resto del mondo.....	571	-	..	-	..	-	467	-	-	15.296	15.296	15.296
Quote di fondi comuni.....	..	-	..	-	..	-	57.629	-	351	83.909	112.914	112.914
emesse da residenti	-	..	-	..	-	21.827	-	351	-	29.005	29.005
emesse dal Resto del mondo.....	..	-	..	-	..	-	35.802	-	-	83.909	83.909	83.909
Riserve assicurative e garanzie standard	-11	2.987	-99	-	-2	-	32.733	515	-2.097	195	29.939	29.939
Riserve ramo vita e fondi pensione..	-	-	-	-	-	-	30.361	515	-175	-283	30.186	30.186
Altre riserve	-11	2.987	-99	-	-2	-	2.372	-	-1.922	478	-246	-246
Altri conti attivi e passivi.....	-414	-431	-2.419	567	652	2.974	3.189	2.566	2.848	-4.204	50.725	50.725
Crediti commerciali.....	-	-1.088	-	-112	-	165	791	2.701	3.478	2.014	54.311	54.311
Altri	-414	657	-2.419	679	652	2.809	2.398	-135	-631	-6.217	-3.586	-3.586
Totale	1.808	46.661	-2.696	-3.006	6.222	2.962	41.675	20.972	93.113	143.024	525.729	525.729

Società non finanziarie

(consistenze in milioni di euro)

Strumenti finanziari	ATTIVITÀ					PASSIVITÀ				
	2017 I trim	2017 II trim	2017 III trim	2017 IV trim	2018 I trim	2017 I trim	2017 II trim	2017 III trim	2017 IV trim	2018 I trim
Oro monetario e DSP	-	-	-	-	-	-	-	-	-	-
Biglietti, monete e depositi a vista	292.215	304.098	320.458	326.415	329.189	42.933	44.422	44.770	45.066	44.886
presso IFM	252.964	261.958	280.641	289.621	290.453	-	-	-	-	-
presso altri residenti	5.598	6.933	5.970	5.593	5.248	42.933	44.422	44.770	45.066	44.886
presso Resto del mondo	33.653	35.207	33.847	31.201	33.488	-	-	-	-	-
Altri depositi	23.450	23.045	23.332	22.895	22.892	-	-	-	-	-
presso IFM	15.360	14.612	15.336	15.044	13.896	-	-	-	-	-
presso altri residenti	-	-	-	-	-
presso Resto del mondo	8.090	8.433	7.996	7.851	8.996	-	-	-	-	-
Titoli a breve termine	134	180	268	190	112	4.982	4.983	4.983	4.982	4.982
emessi dalle Amm. pubbliche	124	118	96	52	22	-	-	-	-	-
emessi da altri residenti	4.982	4.983	4.983	4.982	4.982
emessi dal Resto del mondo	10	62	171	137	90	-	-	-	-	-
Titoli a medio/lungo termine	65.014	70.109	70.083	65.388	60.922	145.244	148.024	149.512	160.857	158.719
emessi da IFM	3.838	3.129	2.727	1.318	681	-	-	-	-	-
emessi dalle Amm. centrali:CCT	532	673	586	362	395	-	-	-	-	-
emessi dalle Amm. centrali: altri	50.589	56.099	56.624	52.386	48.778	-	-	-	-	-
emessi dalle Amm. locali	45	12	4	18	13	-	-	-	-	-
emessi da altri residenti	3.661	4.013	3.947	5.255	4.949	145.244	148.024	149.512	160.857	158.719
emessi dal Resto del mondo	6.349	6.183	6.196	6.049	6.106	-	-	-	-	-
Derivati e stock option di dipendenti	12.474	11.787	11.364	10.630	10.110	12.195	11.704	11.299	10.526	9.908
Prestiti a breve termine	45.888	45.931	45.738	46.053	46.133	346.703	343.671	323.488	329.306	333.470
di IFM	-	-	-	-	-	264.104	259.533	239.346	239.927	244.720
di altre Società finanziarie	-	-	-	-	-	15.443	16.308	15.119	18.587	16.141
di Amm. pubbliche	-	-	-	-	-	-	-	-	-	-
di altri residenti	45.888	45.931	45.738	46.053	46.133	47.876	48.026	48.200	48.687	48.803
del Resto del mondo	-	-	-	-	-	19.279	19.804	20.824	22.104	23.806
Prestiti a medio/lungo termine	25.421	25.248	24.600	24.564	24.477	751.046	746.191	747.778	752.119	750.736
di IFM	-	-	-	-	-	512.925	502.604	491.321	486.685	487.068
di altre Società finanziarie	-	-	-	-	-	98.063	101.856	113.852	122.762	120.191
di Amm. pubbliche	-	-	-	-	-	40.027	39.896	40.189	40.577	41.015
di altri residenti	25.421	25.248	24.600	24.564	24.477	12.326	12.322	12.319	12.316	12.316
del Resto del mondo	-	-	-	-	-	87.706	89.513	90.097	89.778	90.145
Azioni e altre partecipazioni	630.776	635.630	675.264	687.560	697.410	1.818.262	1.818.193	1.870.995	1.904.081	1.887.076
emesse da residenti	333.984	339.158	374.257	386.396	393.291	1.818.262	1.818.193	1.870.995	1.904.081	1.887.076
di cui: azioni quotate	123.466	124.243	126.854	141.227	135.957	365.382	360.122	382.132	388.287	386.645
emesse dal Resto del mondo	296.792	296.472	301.007	301.164	304.119	-	-	-	-	-
Quote di fondi comuni	14.215	15.588	16.333	16.731	17.630	-	-	-	-	-
emesse da residenti	6.246	6.936	7.177	7.359	7.713	-	-	-	-	-
emesse dal Resto del mondo	7.969	8.652	9.155	9.373	9.917	-	-	-	-	-
Riserve assicurative e garanzie standard	15.930	14.838	13.722	12.199	11.820	92.214	92.731	93.248	93.765	94.242
Riserve ramo vita e fondi pensione	-	-	-	-	-	92.214	92.731	93.248	93.765	94.242
Altre riserve	15.930	14.838	13.722	12.199	11.820	-	-	-	-	-
Altri conti attivi e passivi	511.678	551.975	540.930	603.627	557.599	497.939	540.744	533.908	585.633	537.178
Crediti commerciali	494.175	531.717	523.822	584.971	540.324	448.213	486.160	483.864	537.681	489.005
Altri	17.503	20.259	17.107	18.656	17.275	49.726	54.584	50.044	47.952	48.173
Totale	1.637.193	1.698.429	1.742.092	1.816.253	1.778.292	3.711.519	3.750.663	3.779.982	3.886.334	3.821.197

Società non finanziarie

(flussi in milioni di euro)

Strumenti finanziari	ATTIVITÀ					PASSIVITÀ				
	2017 I trim	2017 II trim	2017 III trim	2017 IV trim	2018 I trim	2017 I trim	2017 II trim	2017 III trim	2017 IV trim	2018 I trim
Oro monetario e DSP	-	-	-	-	-	-	-	-	-	-
Biglietti, monete e depositi a vista	-4.958	11.572	15.698	5.001	1.121	1.156	1.489	348	296	-180
presso IFM	-7.487	8.993	18.683	8.981	831	-	-	-	-	-
presso altri residenti	-38	1.335	-963	-378	-345	1.156	1.489	348	296	-180
presso Resto del mondo	2.566	1.243	-2.022	-3.602	635	-	-	-	-	-
Altri depositi	1.340	-434	230	-737	-241	-	-	-	-	-
presso IFM	895	-748	724	-292	-1.149	-	-	-	-	-
presso altri residenti	-	-	-	-	-
presso Resto del mondo	444	313	-494	-444	907	-	-	-	-	-
Titoli a breve termine	84	25	86	-8	-75	..	7	..	12	..
emessi dalle Amm. pubbliche	84	-27	-22	24	-30	-	-	-	-	-
emessi da altri residenti	7	..	12	..
emessi dal Resto del mondo	52	108	-32	-45	-	-	-	-	-
Titoli a medio/lungo termine	-225	1.238	-312	-3.331	-5.408	4.620	2.716	3.389	10.369	-2.906
emessi da IFM	-502	-710	-603	-928	-585	-	-	-	-	-
emessi dalle Amm. centrali:CCT	-510	117	-70	336	51	-	-	-	-	-
emessi dalle Amm. centrali: altri	734	3.764	582	-3.523	-4.512	-	-	-	-	-
emessi dalle Amm. locali	50	22	-43	10	25	-	-	-	-	-
emessi da altri residenti	-179	-1.932	-243	868	-519	4.620	2.716	3.389	10.369	-2.906
emessi dal Resto del mondo	183	-23	64	-95	133	-	-	-	-	-
Derivati e stock option di dipendenti	-476	283	381	-3.531	-787
Prestiti a breve termine	215	-68	-506	279	-4	1.646	1.906	-19.710	6.013	3.523
di IFM	-	-	-	-	-	2.901	1.041	-18.847	1.823	5.936
di altre Società finanziarie	-	-	-	-	-	-1.993	865	-1.189	3.468	-2.446
di Amm. pubbliche	-	-	-	-	-	-	-	-	-	-
di altri residenti	215	-68	-506	279	-4	105	150	173	487	116
del Resto del mondo	-	-	-	-	-	633	-150	152	234	-83
Prestiti a medio/lungo termine	-158	-173	-901	-53	-113	-2.539	1.576	2.300	4.727	-901
di IFM	-	-	-	-	-	-3.369	-3.811	-10.473	-3.933	1.120
di altre Società finanziarie	-	-	-	-	-	192	3.823	11.996	8.911	-2.571
di Amm. pubbliche	-	-	-	-	-	897	-131	293	388	438
di altri residenti	-158	-173	-901	-53	-113	-3	-3	-3	-3	1
del Resto del mondo	-	-	-	-	-	-255	1.699	487	-635	111
Azioni e altre partecipazioni	24.172	-5.974	10.991	4.235	8.662	5.844	5.649	5.204	5.373	5.470
emesse da residenti	20.255	-6.086	5.300	7.351	4.517	5.844	5.649	5.204	5.373	5.470
di cui: azioni quotate	1.612	-1.535	-3.337	1.514	-3.370	6	266	98	578	348
emesse dal Resto del mondo	3.917	112	5.691	-3.116	4.145	-	-	-	-	-
Quote di fondi comuni	715	1.724	697	412	1.136	-	-	-	-	-
emesse da residenti	159	981	223	215	414	-	-	-	-	-
emesse dal Resto del mondo	556	743	474	197	722	-	-	-	-	-
Riserve assicurative e garanzie standard	475	-1.091	-1.117	-1.523	-379	406	517	517	517	477
Riserve ramo vita e fondi pensione	-	-	-	-	-	406	517	517	517	477
Altre riserve	475	-1.091	-1.117	-1.523	-379	-	-	-	-	-
Altri conti attivi e passivi	-40.656	40.365	-11.074	62.681	-45.961	-38.213	42.685	-6.700	51.709	-48.260
Crediti commerciali	-40.747	37.580	-7.939	61.126	-44.587	-38.930	37.921	-2.176	53.804	-48.724
Altri	91	2.785	-3.136	1.555	-1.375	717	4.764	-4.523	-2.095	463
Totale	-19.472	47.466	14.172	63.423	-42.049	-27.078	56.544	-14.652	79.016	-42.777

Banca Centrale

(consistenze in milioni di euro)

Strumenti finanziari	ATTIVITÀ					PASSIVITÀ				
	2017 I trim	2017 II trim	2017 III trim	2017 IV trim	2018 I trim	2017 I trim	2017 II trim	2017 III trim	2017 IV trim	2018 I trim
Oro monetario e DSP	98.097	92.222	92.277	91.644	91.121	8.346	8.018	7.872	7.809	7.759
Biglietti, monete e depositi a vista	3.561	3.005	5.095	3.516	2.720	719.020	750.275	768.815	790.951	797.911
presso IFM	719.020	750.275	768.815	790.951	797.911
presso altri residenti	-	-	-	-	-
presso Resto del mondo	3.561	3.005	5.095	3.516	2.720	-	-	-	-	-
Altri depositi	309.078	309.575	306.805	304.612	308.579
presso IFM	258.173	256.217	252.623	251.932	250.675
presso altri residenti	4.445	4.468	4.500	4.546	4.575	-	-	-	-	-
presso Resto del mondo	46.461	48.889	49.682	48.133	53.329	-	-	-	-	-
Titoli a breve termine	5.509	4.642	2.519	4.713	3.801
emessi dalle Amm. pubbliche	-	-	-	-	-
emessi da altri residenti	-	-	-	-	-
emessi dal Resto del mondo	5.509	4.642	2.519	4.713	3.801	-	-	-	-	-
Titoli a medio/lungo termine	434.932	465.988	489.276	518.444	529.938
emessi da IFM	24.674	25.122	25.999	27.082	28.040
emessi dalle Amm. centrali:CCT	16.684	18.952	22.328	27.230	28.447	-	-	-	-	-
emessi dalle Amm. centrali: altri	310.924	336.354	355.581	377.720	387.262	-	-	-	-	-
emessi dalle Amm. locali	-	-	-	-	-
emessi da altri residenti	8.299	10.606	12.198	14.057	15.620	-	-	-	-	-
emessi dal Resto del mondo	74.351	74.954	73.171	72.355	70.568	-	-	-	-	-
Derivati e stock option di dipendenti	1	9	19	19	19	19	19
Prestiti a breve termine	51	43	35	52	56
di IFM	51	43	35	52	56	-	-	-	-	-
di altre Società finanziarie	-	-	-	-	-	-	-	-	-	-
di Amm. pubbliche	-	-	-	-	-	-	-	-	-	-
di altri residenti	-	-	-	-	-	-	-	-	-	-
del Resto del mondo	-	-	-	-	-	-	-	-	-	-
Prestiti a medio/lungo termine	2.389	2.326	2.163	1.948	1.905	336	301	274	232	240
di IFM	2.389	2.326	2.163	1.948	1.905
di altre Società finanziarie	-	-	-	-	-	-	-	-	-	-
di Amm. pubbliche	-	-	-	-	-	336	301	274	232	240
di altri residenti	-	-	-	-	-	-	-	-	-	-
del Resto del mondo	-	-	-	-	-
Azioni e altre partecipazioni	9.781	9.697	9.893	9.975	9.724	7.500	7.500	7.500	7.500	7.500
emesse da residenti	1.681	1.659	1.748	1.670	1.645	7.500	7.500	7.500	7.500	7.500
di cui: azioni quotate	1.681	1.659	1.748	1.670	1.645	-	-	-	-	-
emesse dal Resto del mondo	8.101	8.038	8.145	8.305	8.079	-	-	-	-	-
Quote di fondi comuni
emesse da residenti
emesse dal Resto del mondo	-	-	-	-	-
Riserve assicurative e garanzie standard	7.202	7.218	7.237	7.260	7.259
Riserve ramo vita e fondi pensione	-	-	-	-	-	7.202	7.218	7.237	7.260	7.259
Altre riserve	-	-	-	-	-
Altri conti attivi e passivi
Crediti commerciali	-	-	-	-	-	-	-	-	-	-
Altri
Totale	863.399	887.498	908.063	934.906	947.853	742.424	773.331	791.718	813.772	820.689

Banca Centrale

(flussi in milioni di euro)

Strumenti finanziari	ATTIVITÀ					PASSIVITÀ				
	2017 I trim	2017 II trim	2017 III trim	2017 IV trim	2018 I trim	2017 I trim	2017 II trim	2017 III trim	2017 IV trim	2018 I trim
Oro monetario e DSP	19	36	182	42	3
Biglietti, monete e depositi a vista	-429	-296	2.172	-1.519	-800	86.182	31.255	18.540	21.927	6.960
presso IFM	86.182	31.255	18.540	21.927	6.960
presso altri residenti	-	-	-	-	-
presso Resto del mondo	-429	-296	2.172	-1.519	-800	-	-	-	-	-
Altri depositi	52.847	-1.880	-3.610	-649	788
presso IFM	53.608	-1.957	-3.596	-691	-1.258
presso altri residenti	19	24	31	46	29	-	-	-	-	-
presso Resto del mondo	-779	53	-45	-4	2.016	-	-	-	-	-
Titoli a breve termine	4.467	-866	-2.123	2.194	-912
emessi dalle Amm. pubbliche	-	-	-	-	-
emessi da altri residenti	-	-	-	-	-
emessi dal Resto del mondo	4.467	-866	-2.123	2.194	-912	-	-	-	-	-
Titoli a medio/lungo termine	30.309	29.267	24.265	24.439	8.852
emessi da IFM	828	557	775	994	1.092
emessi dalle Amm. centrali:CCT	2.509	2.243	3.276	4.821	1.082	-	-	-	-	-
emessi dalle Amm. centrali: altri	29.376	23.472	20.151	18.433	6.549	-	-	-	-	-
emessi dalle Amm. locali	-	-	-	-	-
emessi da altri residenti	2.592	2.164	1.647	1.725	1.468	-	-	-	-	-
emessi dal Resto del mondo	-4.996	830	-1.583	-1.534	-1.338	-	-	-	-	-
Derivati e stock option di dipendenti
Prestiti a breve termine	9	-9	-8	17	4
di IFM	9	-9	-8	17	4	-	-	-	-	-
di altre Società finanziarie	-	-	-	-	-	-	-	-	-	-
di Amm. pubbliche	-	-	-	-	-	-	-	-	-	-
di altri residenti	-	-	-	-	-	-	-	-	-	-
del Resto del mondo	-	-	-	-	-	-	-	-	-	-
Prestiti a medio/lungo termine	-61	29	-121	-195	-30	36	-15	-17	-30	15
di IFM	-61	29	-121	-195	-30
di altre Società finanziarie	-	-	-	-	-	-	-	-	-	-
di Amm. pubbliche	-	-	-	-	-	36	-15	-17	-30	15
di altri residenti	-	-	-	-	-	-	-	-	-	-
del Resto del mondo	-	-	-	-	-
Azioni e altre partecipazioni	216	312	-83	165	-1
emesse da residenti	-19	-68	-1
di cui: azioni quotate	-19	-68	-1	-	-	-	-	-
emesse dal Resto del mondo	217	312	-64	233	..	-	-	-	-	-
Quote di fondi comuni
emesse da residenti
emesse dal Resto del mondo	-	-	-	-	-
Riserve assicurative e garanzie standard	10	15	13	14	6
Riserve ramo vita e fondi pensione	-	-	-	-	-	10	15	13	14	6
Altre riserve	-	-	-	-	-
Altri conti attivi e passivi	8	10	6	4	12
Crediti commerciali	-	-	-	-	-	-	-	-	-	-
Altri	8	10	6	4	12
Totale	87.385	26.602	20.680	24.498	7.916	86.228	31.255	18.536	21.911	6.980

Istituzioni finanziarie monetarie esclusa la Banca Centrale

(consistenze in milioni di euro)

Strumenti finanziari	ATTIVITÀ					PASSIVITÀ				
	2017 I trim	2017 II trim	2017 III trim	2017 IV trim	2018 I trim	2017 I trim	2017 II trim	2017 III trim	2017 IV trim	2018 I trim
Oro monetario e DSP	-	-	-	-	-	-	-	-	-	-
Biglietti, monete e depositi a vista	435.940	473.921	483.066	493.840	479.943	1.115.286	1.138.585	1.172.635	1.205.549	1.208.957
presso IFM	171.460	210.868	217.260	233.698	209.415	1.115.286	1.138.585	1.172.635	1.205.549	1.208.957
presso altri residenti	155.513	161.805	166.968	154.192	162.428	-	-	-	-	-
presso Resto del mondo	108.967	101.248	98.837	105.950	108.100	-	-	-	-	-
Altri depositi	276.530	265.314	254.548	260.654	279.701	1.507.530	1.445.046	1.426.203	1.417.693	1.433.464
presso IFM	275.834	264.618	253.852	259.958	279.006	1.507.530	1.445.046	1.426.203	1.417.693	1.433.464
presso altri residenti	696	696	696	696	696	-	-	-	-	-
presso Resto del mondo	-	-	-	-	-
Titoli a breve termine	25.004	24.385	24.762	22.935	23.179
emessi dalle Amm. pubbliche	15.303	13.606	14.075	12.084	11.497	-	-	-	-	-
emessi da altri residenti	5.039	5.039	5.039	5.039	5.039
emessi dal Resto del mondo	4.661	5.740	5.648	5.812	6.642	-	-	-	-	-
Titoli a medio/lungo termine	801.192	763.752	766.401	742.474	750.352	556.642	543.966	547.376	506.296	483.258
emessi da IFM	218.170	214.833	218.716	213.041	204.187	556.642	543.966	547.376	506.296	483.258
emessi dalle Amm. centrali:CCT	60.606	59.479	61.139	50.986	55.552	-	-	-	-	-
emessi dalle Amm. centrali: altri	317.721	294.197	289.838	262.511	272.651	-	-	-	-	-
emessi dalle Amm. locali	2.993	2.738	3.005	4.171	4.115	-	-	-	-	-
emessi da altri residenti	119.505	112.830	112.359	127.613	123.067	-	-	-	-	-
emessi dal Resto del mondo	82.197	79.674	81.343	84.152	90.780	-	-	-	-	-
Derivati e stock option di dipendenti	166.441	154.244	154.066	144.994	133.775	177.451	164.023	163.633	156.151	144.522
Prestiti a breve termine	500.357	486.761	457.614	467.325	469.198
di IFM	500.357	486.761	457.614	467.325	469.198
di altre Società finanziarie	-	-	-	-	-
di Amm. pubbliche	-	-	-	-	-	-	-	-	-	-
di altri residenti	-	-	-	-	-	-	-	-	-	-
del Resto del mondo	-	-	-	-	-
Prestiti a medio/lungo termine	1.393.779	1.387.515	1.383.232	1.385.562	1.391.918	56.814	56.477	61.632	60.898	61.680
di IFM	1.393.779	1.387.515	1.383.232	1.385.562	1.391.918	55.179	54.903	55.333	52.814	54.601
di altre Società finanziarie	-	-	-	-	-	1.066	1.066	1.066	1.066	60
di Amm. pubbliche	-	-	-	-	-	569	508	5.232	7.018	7.018
di altri residenti	-	-	-	-	-	-	-	-	-	-
del Resto del mondo	-	-	-	-	-
Azioni e altre partecipazioni	187.363	179.144	179.553	180.814	180.288	201.135	211.749	239.716	224.380	232.853
emesse da residenti	112.034	107.987	109.243	108.495	110.744	201.135	211.749	239.716	224.380	232.853
di cui: azioni quotate	24.508	21.862	30.286	22.677	23.889	111.650	122.086	135.081	127.458	133.470
emesse dal Resto del mondo	75.329	71.157	70.310	72.319	69.544	-	-	-	-	-
Quote di fondi comuni	15.158	14.142	14.187	14.355	14.152	4.249	4.068	3.998	4.087	3.785
emesse da residenti	11.137	9.956	9.878	10.046	10.087	4.249	4.068	3.998	4.087	3.785
emesse dal Resto del mondo	4.022	4.186	4.309	4.309	4.065	-	-	-	-	-
Riserve assicurative e garanzie standard	6.655	7.212	7.770	8.319	9.055	8.165	8.465	7.462	6.416	5.884
Riserve ramo vita e fondi pensione	-	-	-	-	-	8.165	8.465	7.462	6.416	5.884
Altre riserve	6.655	7.212	7.770	8.319	9.055	-	-	-	-	-
Altri conti attivi e passivi	17.549	14.775	14.147	13.503	13.354	2.565	2.331	2.172	2.378	2.868
Crediti commerciali	299	278	241	280	296	194	113	123	104	155
Altri	17.249	14.496	13.906	13.223	13.059	2.371	2.218	2.049	2.274	2.713
Totale	3.825.967	3.771.164	3.739.346	3.734.774	3.744.916	3.629.836	3.574.710	3.624.827	3.583.849	3.577.271

Istituzioni finanziarie monetarie esclusa la Banca Centrale

(flussi in milioni di euro)

Strumenti finanziari	ATTIVITÀ					PASSIVITÀ				
	2017 I trim	2017 II trim	2017 III trim	2017 IV trim	2018 I trim	2017 I trim	2017 II trim	2017 III trim	2017 IV trim	2018 I trim
Oro monetario e DSP	-	-	-	-	-	-	-	-	-	-
Biglietti, monete e depositi a vista	17.855	39.793	10.120	11.161	-13.342	-4.824	23.299	34.050	32.914	3.408
presso IFM	11.175	39.408	6.392	16.437	-24.283	-4.824	23.299	34.050	32.914	3.408
presso altri residenti	3.691	6.292	5.163	-12.776	8.236	-	-	-	-	-
presso Resto del mondo	2.989	-5.907	-1.435	7.499	2.705	-	-	-	-	-
Altri depositi	25.516	-11.216	-10.767	6.107	19.047	65.342	-61.368	-17.700	-8.509	17.400
presso IFM	25.516	-11.216	-10.767	6.107	19.047	65.342	-61.368	-17.700	-8.509	17.400
presso altri residenti	-	-	-	-	-
presso Resto del mondo	-	-	-	-	-
Titoli a breve termine	-1.426	-662	638	-1.832	371
emessi dalle Amm. pubbliche	-643	-1.748	729	-2.002	-462	-	-	-	-	-
emessi da altri residenti
emessi dal Resto del mondo	-783	1.086	-91	170	833	-	-	-	-	-
Titoli a medio/lungo termine	21.158	-34.979	2.605	-26.482	6.202	-9.607	-12.936	-11.664	-24.330	-18.109
emessi da IFM	-6.646	-3.353	3.698	-5.726	-8.741	-9.607	-12.936	-11.664	-24.330	-18.109
emessi dalle Amm. centrali:CCT	2.648	-1.160	1.475	-10.165	4.089	-	-	-	-	-
emessi dalle Amm. centrali: altri	18.504	-24.503	-4.182	-29.511	8.408	-	-	-	-	-
emessi dalle Amm. locali	-85	-154	-29	-71	-59	-	-	-	-	-
emessi da altri residenti	1.012	-4.039	-423	15.649	-4.518	-	-	-	-	-
emessi dal Resto del mondo	5.724	-1.770	2.067	3.341	7.022	-	-	-	-	-
Derivati e stock option di dipendenti	-211	-2.173	-269	1.441	978
Prestiti a breve termine	1.143	-5.917	-27.401	11.319	3.336
di IFM	1.143	-5.917	-27.401	11.319	3.336
di altre Società finanziarie	-	-	-	-	-
di Amm. pubbliche	-	-	-	-	-	-	-	-	-	-
di altri residenti	-	-	-	-	-	-	-	-	-	-
del Resto del mondo	-	-	-	-	-
Prestiti a medio/lungo termine	2.772	4.603	-2.358	3.614	7.770	-806	-337	5.155	-734	782
di IFM	2.772	4.603	-2.358	3.614	7.770	-799	-276	431	-2.520	1.788
di altre Società finanziarie	-	-	-	-	-	-1.006
di Amm. pubbliche	-	-	-	-	-	-7	-61	4.724	1.786	..
di altri residenti	-	-	-	-	-	-	-	-	-	-
del Resto del mondo	-	-	-	-	-
Azioni e altre partecipazioni	2.600	-3.252	262	1.250	-1.092	16.700	-6.579	-3.855	-4.017	6.217
emesse da residenti	201	190	346	-934	1.219	16.700	-6.579	-3.855	-4.017	6.217
di cui: azioni quotate	44	39	96	-216	198	13.001	..	400	544	700
emesse dal Resto del mondo	2.399	-3.442	-84	2.184	-2.310	-	-	-	-	-
Quote di fondi comuni	-466	277	-205	1.096	-120	-565	-180	-70	89	-303
emesse da residenti	-378	776	-145	1.115	30	-565	-180	-70	89	-303
emesse dal Resto del mondo	-88	-499	-61	-19	-150	-	-	-	-	-
Riserve assicurative e garanzie standard	529	557	558	549	736	-436	299	-1.002	-1.046	-532
Riserve ramo vita e fondi pensione	-	-	-	-	-	-436	299	-1.002	-1.046	-532
Altre riserve	529	557	558	549	736	-	-	-	-	-
Altri conti attivi e passivi	-1.210	-2.728	-612	-626	-133	103	-200	-143	213	484
Crediti commerciali	34	-19	-35	40	16	92	-80	20	-19	51
Altri	-1.245	-2.709	-577	-666	-149	11	-120	-163	232	432
Totale	68.261	-15.694	-27.429	7.596	23.752	65.908	-58.002	4.770	-5.419	9.347

Altri intermediari finanziari esclusi i fondi comuni non monetari

(consistenze in milioni di euro)

Strumenti finanziari	ATTIVITÀ					PASSIVITÀ				
	2017 I trim	2017 II trim	2017 III trim	2017 IV trim	2018 I trim	2017 I trim	2017 II trim	2017 III trim	2017 IV trim	2018 I trim
Oro monetario e DSP	-	-	-	-	-	-	-	-	-	-
Biglietti, monete e depositi a vista	42.234	42.636	37.319	44.016	43.147	-	-	-	-	-
presso IFM	39.883	40.187	34.991	41.801	41.074	-	-	-	-	-
presso altri residenti	253	251	245	295	309	-	-	-	-	-
presso Resto del mondo	2.098	2.198	2.083	1.921	1.764	-	-	-	-	-
Altri depositi	122.642	114.135	112.661	128.040	124.130
presso IFM	122.642	114.135	112.661	128.040	124.130	-	-	-	-	-
presso altri residenti	-	-	-	-	-
presso Resto del mondo	-	-	-	-	-
Titoli a breve termine	232	526	375	517	257	57	57	57	57	57
emessi dalle Amm. pubbliche	171	402	298	466	204	-	-	-	-	-
emessi da altri residenti	57	57	57	57	57
emessi dal Resto del mondo	62	124	77	52	53	-	-	-	-	-
Titoli a medio/lungo termine	55.863	56.979	58.666	63.811	65.226	179.665	174.786	175.699	193.498	187.459
emessi da IFM	11.297	11.112	10.888	4.379	4.063	-	-	-	-	-
emessi dalle Amm. centrali:CCT	170	202	285	210	186	-	-	-	-	-
emessi dalle Amm. centrali: altri	27.339	27.212	27.207	34.286	33.432	-	-	-	-	-
emessi dalle Amm. locali	33	8	2	10	7	-	-	-	-	-
emessi da altri residenti	7.394	8.364	10.359	15.089	17.896	179.665	174.786	175.699	193.498	187.459
emessi dal Resto del mondo	9.629	10.081	9.925	9.837	9.641	-	-	-	-	-
Derivati e stock option di dipendenti	2.605	2.292	2.163	1.838	1.549	2.618	2.503	2.360	2.093	1.856
Prestiti a breve termine	22.369	24.102	22.879	27.474	24.409	126.729	116.599	109.959	105.007	103.722
di IFM	-	-	-	-	-	56.453	56.979	54.216	59.000	55.179
di altre Società finanziarie	22.369	24.102	22.879	27.474	24.409	-	-	-	-	-
di Amm. pubbliche	-	-	-	-	-	-	-	-	-	-
di altri residenti	-	-	-	-	-	-	-	-	-	-
del Resto del mondo	-	-	-	-	-	70.275	59.620	55.742	46.006	48.543
Prestiti a medio/lungo termine	176.377	181.659	196.907	209.223	201.899	96.824	97.954	99.135	106.769	109.446
di IFM	-	-	-	-	-	68.042	68.617	68.775	76.507	77.723
di altre Società finanziarie	176.377	181.659	196.907	209.223	201.899	3.489	3.605	4.002	3.915	3.798
di Amm. pubbliche	-	-	-	-	-
di altri residenti	-	-	-	-	-	-	-	-	-	-
del Resto del mondo	-	-	-	-	-	25.293	25.731	26.357	26.347	27.924
Azioni e altre partecipazioni	69.908	70.307	71.735	71.987	72.477	36.560	36.315	36.310	35.009	36.176
emesse da residenti	56.422	56.938	58.147	57.515	57.479	36.560	36.315	36.310	35.009	36.176
di cui: azioni quotate	19.972	20.981	22.351	20.125	21.974	9.093	9.531	10.210	9.592	9.959
emesse dal Resto del mondo	13.486	13.369	13.589	14.472	14.998	-	-	-	-	-
Quote di fondi comuni	148.278	152.381	158.062	163.556	164.345
emesse da residenti	5.098	4.969	5.176	6.011	6.091
emesse dal Resto del mondo	143.180	147.413	152.886	157.546	158.255	-	-	-	-	-
Riserve assicurative e garanzie standard.	-	-	-	-	-	-	-	-	-	-
Riserve ramo vita e fondi pensione	-	-	-	-	-	-	-	-	-	-
Altre riserve	-	-	-	-	-	-	-	-	-	-
Altri conti attivi e passivi	2.349	2.476	2.483	2.509	2.513	564	391	378	335	361
Crediti commerciali	-	-	-	-	-	-	-	-	-	-
Altri	2.349	2.476	2.483	2.509	2.513	564	391	378	335	361
Totale	642.856	647.492	663.250	712.971	699.953	443.017	428.604	423.897	442.768	439.076

Altri intermediari finanziari esclusi i fondi comuni non monetari

(flussi in milioni di euro)

Strumenti finanziari	ATTIVITÀ					PASSIVITÀ				
	2017 I trim	2017 II trim	2017 III trim	2017 IV trim	2018 I trim	2017 I trim	2017 II trim	2017 III trim	2017 IV trim	2018 I trim
Oro monetario e DSP	-	-	-	-	-	-	-	-	-	-
Biglietti, monete e depositi a vista.....	592	188	-5.270	6.842	-754	-	-	-	-	-
presso IFM.....	500	191	-5.264	6.793	-768	-	-	-	-	-
presso altri residenti.....	92	-2	-6	49	15	-	-	-	-	-
presso Resto del mondo.....	-	-	-	-	-
Altri depositi.....	-1.227	-8.507	-1.474	15.379	-3.910
presso IFM.....	-1.227	-8.507	-1.474	15.379	-3.910	-	-	-	-	-
presso altri residenti.....	-	-	-	-	-
presso Resto del mondo.....	-	-	-	-	-
Titoli a breve termine	-140	287	-172	125	-255
emessi dalle Amm. pubbliche.....	-166	223	-125	149	-257	-	-	-	-	-
emessi da altri residenti.....
emessi dal Resto del mondo.....	26	64	-47	-25	2	-	-	-	-	-
Titoli a medio/lungo termine.....	-5.288	1.049	4.847	-232	419	638	-5.197	1.536	17.507	-6.123
emessi da IFM.....	-228	-189	-279	-4.370	-300	-	-	-	-	-
emessi dalle Amm. centrali:CCT.....	-194	299	-14	134	211	-	-	-	-	-
emessi dalle Amm. centrali: altri.....	-3.165	-116	-83	495	-1.459	-	-	-	-	-
emessi dalle Amm. locali.....	48	29	-40	3	27	-	-	-	-	-
emessi da altri residenti.....	-1.689	503	5.416	3.659	1.996	638	-5.197	1.536	17.507	-6.123
emessi dal Resto del mondo.....	-60	522	-152	-153	-56	-	-	-	-	-
Derivati e stock option di dipendenti.....	15	31	17	-104	-22	-186	-899	-367	-551	606
Prestiti a breve termine.....	-2.118	1.662	-1.485	4.592	-3.306	5.281	-9.957	-6.640	-5.115	-1.359
di IFM.....	-	-	-	-	-	-1.662	751	-2.709	4.816	-3.800
di altre Società finanziarie.....	-2.118	1.662	-1.485	4.592	-3.306	-	-	-	-	-
di Amm. pubbliche.....	-	-	-	-	-	-	-	-	-	-
di altri residenti.....	-	-	-	-	-	-	-	-	-	-
del Resto del mondo.....	-	-	-	-	-	6.943	-10.708	-3.931	-9.931	2.441
Prestiti a medio/lungo termine.....	-940	5.712	15.135	12.376	-7.053	-3.451	1.480	1.264	7.667	2.888
di IFM.....	-	-	-	-	-	-2.978	1.108	290	7.736	1.228
di altre Società finanziarie.....	-940	5.712	15.135	12.376	-7.053	83	..	373	-20	161
di Amm. pubbliche.....	-	-	-	-	-
di altri residenti.....	-	-	-	-	-	-	-	-	-	-
del Resto del mondo.....	-	-	-	-	-	-556	372	601	-49	1.498
Azioni e altre partecipazioni	708	620	818	1.475	1.181	-266	-266	-266	-266	-10
emesse da residenti.....	615	615	615	615	523	-266	-266	-266	-266	-10
<i>di cui:</i> azioni quotate.....	1.617	1.011	1.381	-2.258	1.887
emesse dal Resto del mondo.....	93	5	203	860	658	-	-	-	-	-
Quote di fondi comuni	5.143	4.981	2.417	4.958	4.188
emesse da residenti.....	-280	-130	207	835	80
emesse dal Resto del mondo.....	5.423	5.110	2.210	4.122	4.108	-	-	-	-	-
Riserve assicurative e garanzie standard	-	-	-	-	-	-	-	-	-	-
Riserve ramo vita e fondi pensione.....	-	-	-	-	-	-	-	-	-	-
Altre riserve.....	-	-	-	-	-	-	-	-	-	-
Altri conti attivi e passivi	-38	127	7	27	4	-45	-172	-12	-43	26
Crediti commerciali.....	-	-	-	-	-	-	-	-	-	-
Altri.....	-38	127	7	27	4	-45	-172	-12	-43	26
Totale.....	-3.294	6.151	14.840	45.436	-9.509	1.971	-15.010	-4.485	19.199	-3.972

Fondi comuni non monetari

(consistenze in milioni di euro)

Strumenti finanziari	ATTIVITÀ					PASSIVITÀ				
	2017 I trim	2017 II trim	2017 III trim	2017 IV trim	2018 I trim	2017 I trim	2017 II trim	2017 III trim	2017 IV trim	2018 I trim
Oro monetario e DSP	-	-	-	-	-	-	-	-	-	-
Biglietti, monete e depositi a vista	20.477	21.719	22.031	23.258	26.301	-	-	-	-	-
presso IFM	20.030	21.023	21.347	22.689	25.731	-	-	-	-	-
presso altri residenti	166	250	250	234	234	-	-	-	-	-
presso Resto del mondo	281	447	434	335	336	-	-	-	-	-
Altri depositi	905	905	905	905	905	-	-	-	-	-
presso IFM	905	905	905	905	905	-	-	-	-	-
presso altri residenti	-	-	-	-	-	-	-	-	-	-
presso Resto del mondo	-	-	-	-	-
Titoli a breve termine	7.004	6.610	7.513	6.565	5.525	-	-	-	-	-
emessi dalle Amm. pubbliche	6.048	5.324	6.171	5.041	4.622	-	-	-	-	-
emessi da altri residenti	1	1	-	-	-	-	-
emessi dal Resto del mondo	957	1.285	1.341	1.524	903	-	-	-	-	-
Titoli a medio/lungo termine	130.081	132.040	132.172	134.969	135.109	-	-	-	-	-
emessi da IFM	6.018	6.789	7.126	7.523	7.587	-	-	-	-	-
emessi dalle Amm. centrali:CCT	1.896	2.775	2.879	4.072	4.204	-	-	-	-	-
emessi dalle Amm. centrali: altri	50.544	48.152	46.852	46.088	44.647	-	-	-	-	-
emessi dalle Amm. locali	-	-	-	-	-
emessi da altri residenti	6.370	8.609	9.176	10.568	10.678	-	-	-	-	-
emessi dal Resto del mondo	65.252	65.714	66.139	66.718	67.992	-	-	-	-	-
Derivati e stock option di dipendenti	1.673	1.563	1.611	1.309	1.386	377	405	463	394	436
Prestiti a breve termine	-	-	-	-	-
di IFM	-	-	-	-	-	-	-	-	-	-
di altre Società finanziarie	-	-	-	-	-
di Amm. pubbliche	-	-	-	-	-	-	-	-	-	-
di altri residenti	-	-	-	-	-	-	-	-	-	-
del Resto del mondo	-	-	-	-	-	-	-	-	-	-
Prestiti a medio/lungo termine	-	-	-	-	-
di IFM	-	-	-	-	-	-	-	-	-	-
di altre Società finanziarie	-	-	-	-	-
di Amm. pubbliche	-	-	-	-	-	-	-	-	-	-
di altri residenti	-	-	-	-	-	-	-	-	-	-
del Resto del mondo	-	-	-	-	-	-	-	-	-	-
Azioni e altre partecipazioni	41.320	40.596	43.780	46.225	46.241	-	-	-	-	-
emesse da residenti	15.164	14.113	15.597	16.954	17.749	-	-	-	-	-
di cui: azioni quotate	5.804	7.190	8.491	9.149	9.852	-	-	-	-	-
emesse dal Resto del mondo	26.156	26.483	28.183	29.271	28.491	-	-	-	-	-
Quote di fondi comuni	61.954	59.049	63.636	64.216	62.916	301.386	306.687	312.726	323.668	323.544
emesse da residenti	301.386	306.687	312.726	323.668	323.544
emesse dal Resto del mondo	61.954	59.049	63.636	64.216	62.916	-	-	-	-	-
Riserve assicurative e garanzie standard.	-	-	-	-	-	-	-	-	-	-
Riserve ramo vita e fondi pensione	-	-	-	-	-	-	-	-	-	-
Altre riserve	-	-	-	-	-	-	-	-	-	-
Altri conti attivi e passivi	-	-	-	-	-
Crediti commerciali	-	-	-	-	-	-	-	-	-	-
Altri	-	-	-	-	-
Totale	263.415	262.483	271.649	277.449	278.382	301.763	307.092	313.188	324.061	323.981

Fondi comuni non monetari

(flussi in milioni di euro)

Strumenti finanziari	ATTIVITÀ					PASSIVITÀ				
	2017 I trim	2017 II trim	2017 III trim	2017 IV trim	2018 I trim	2017 I trim	2017 II trim	2017 III trim	2017 IV trim	2018 I trim
Oro monetario e DSP	-	-	-	-	-	-	-	-	-	-
Biglietti, monete e depositi a vista	-457	1.356	380	1.244	3.085	-	-	-	-	-
presso IFM.....	-420	1.107	393	1.359	3.084	-	-	-	-	-
presso altri residenti.....	..	84	..	-16	..	-	-	-	-	-
presso Resto del mondo.....	-38	165	-13	-99	1	-	-	-	-	-
Altri depositi	-	-	-	-	-
presso IFM.....	-	-	-	-	-
presso altri residenti.....	-	-	-	-	-	-	-	-	-	-
presso Resto del mondo.....	-	-	-	-	-
Titoli a breve termine	1.226	-353	915	-924	-1.034	-	-	-	-	-
emessi dalle Amm. pubbliche.....	1.236	-700	861	-1.115	-413	-	-	-	-	-
emessi da altri residenti.....	..	7	..	12	..	-	-	-	-	-
emessi dal Resto del mondo.....	-10	339	54	178	-622	-	-	-	-	-
Titoli a medio/lungo termine	3.002	2.793	778	3.642	1.467	-	-	-	-	-
emessi da IFM.....	108	739	328	439	105	-	-	-	-	-
emessi dalle Amm. centrali:CCT.....	-408	878	104	1.173	131	-	-	-	-	-
emessi dalle Amm. centrali: altri.....	287	-2.477	-1.208	-836	-1.603	-	-	-	-	-
emessi dalle Amm. locali.....	-	-	-	-	-
emessi da altri residenti.....	239	2.189	549	1.582	293	-	-	-	-	-
emessi dal Resto del mondo.....	2.776	1.465	1.005	1.283	2.542	-	-	-	-	-
Derivati e stock option di dipendenti	-187	-900	-367	-551	606
Prestiti a breve termine	-	-	-	-	-
di IFM.....	-	-	-	-	-	-	-	-	-	-
di altre Società finanziarie.....	-	-	-	-	-
di Amm. pubbliche.....	-	-	-	-	-	-	-	-	-	-
di altri residenti.....	-	-	-	-	-	-	-	-	-	-
del Resto del mondo.....	-	-	-	-	-	-	-	-	-	-
Prestiti a medio/lungo termine	-	-	-	-	-
di IFM.....	-	-	-	-	-	-	-	-	-	-
di altre Società finanziarie.....	-	-	-	-	-
di Amm. pubbliche.....	-	-	-	-	-	-	-	-	-	-
di altri residenti.....	-	-	-	-	-	-	-	-	-	-
del Resto del mondo.....	-	-	-	-	-	-	-	-	-	-
Azioni e altre partecipazioni	66	1.714	1.762	2.729	1.122	-	-	-	-	-
emesse da residenti.....	-11	1.020	771	2.187	893	-	-	-	-	-
di cui: azioni quotate.....	250	1.352	649	1.000	699	-	-	-	-	-
emesse dal Resto del mondo.....	76	694	991	542	230	-	-	-	-	-
Quote di fondi comuni	2.365	2.127	915	335	63	3.331	8.919	4.455	13.027	4.196
emesse da residenti.....	3.331	8.919	4.455	13.027	4.196
emesse dal Resto del mondo.....	2.365	2.127	915	335	63	-	-	-	-	-
Riserve assicurative e garanzie standard	-	-	-	-	-	-	-	-	-	-
Riserve ramo vita e fondi pensione.....	-	-	-	-	-	-	-	-	-	-
Altre riserve.....	-	-	-	-	-	-	-	-	-	-
Altri conti attivi e passivi	-	-	-	-	-
Crediti commerciali.....	-	-	-	-	-	-	-	-	-	-
Altri.....	-	-	-	-	-
Totale	6.016	6.738	4.383	6.474	5.309	3.331	8.919	4.455	13.027	4.196

Ausiliari finanziari

(consistenze in milioni di euro)

Strumenti finanziari	ATTIVITÀ					PASSIVITÀ				
	2017 I trim	2017 II trim	2017 III trim	2017 IV trim	2018 I trim	2017 I trim	2017 II trim	2017 III trim	2017 IV trim	2018 I trim
Oro monetario e DSP	-	-	-	-	-	-	-	-	-	-
Biglietti, monete e depositi a vista	19.154	18.294	20.720	20.418	20.307	-	-	-	-	-
presso IFM	19.070	18.212	20.641	20.337	20.229	-	-	-	-	-
presso altri residenti	-	-	-	-	-	-	-	-	-	-
presso Resto del mondo	84	83	79	81	79	-	-	-	-	-
Altri depositi	148.563	120.019	115.975	115.214	115.796	-	-	-	-	-
presso IFM	148.563	120.019	115.975	115.214	115.796	-	-	-	-	-
presso altri residenti	-	-	-	-	-	-	-	-	-	-
presso Resto del mondo	-	-	-	-	-
Titoli a breve termine	6.119	4.567	3.467	2.898	2.388	-	-	-	-	-
emessi dalle Amm. pubbliche	6.019	4.495	3.339	2.817	2.296	-	-	-	-	-
emessi da altri residenti	-	-	-	-	-	-	-	-	-	-
emessi dal Resto del mondo	100	72	128	80	91	-	-	-	-	-
Titoli a medio/lungo termine	67.737	69.091	70.854	65.940	65.131	-	-	-	-	-
emessi da IFM	6.445	7.133	9.826	5.303	3.792	-	-	-	-	-
emessi dalle Amm. centrali:CCT	5.444	5.305	5.492	5.214	5.311	-	-	-	-	-
emessi dalle Amm. centrali: altri	34.439	33.816	31.738	31.302	32.258	-	-	-	-	-
emessi dalle Amm. locali	12	-	-	-	-	-
emessi da altri residenti	5.107	5.165	5.175	5.367	5.323	-	-	-	-	-
emessi dal Resto del mondo	16.302	17.672	18.611	18.753	18.446	-	-	-	-	-
Derivati e stock option di dipendenti	931	778	806	842	1.101	3.846	3.465	3.410	3.406	3.484
Prestiti a breve termine	76.207	68.128	67.000	73.427	71.649
di IFM	-	-	-	-	-	76.207	68.128	67.000	73.427	71.649
di altre Società finanziarie	-	-	-	-	-
di Amm. pubbliche	-	-	-	-	-	-	-	-	-	-
di altri residenti	-	-	-	-	-	-	-	-	-	-
del Resto del mondo	-	-	-	-	-	-	-	-	-	-
Prestiti a medio/lungo termine	6.402	5.938	5.671	5.485	5.361
di IFM	-	-	-	-	-	6.396	5.932	5.665	5.479	5.355
di altre Società finanziarie
di Amm. pubbliche	-	-	-	-	-	6	6	6	6	6
di altri residenti	-	-	-	-	-	-	-	-	-	-
del Resto del mondo	-	-	-	-	-	-	-	-	-	-
Azioni e altre partecipazioni	8.068	8.862	7.256	7.130	6.991	9.108	9.115	9.123	9.130	9.081
emesse da residenti	9.108	9.115	9.123	9.130	9.081
di cui: azioni quotate	-	-	-	-	-	-	-	-	-	-
emesse dal Resto del mondo	8.068	8.862	7.256	7.130	6.991	-	-	-	-	-
Quote di fondi comuni	70.131	74.334	79.767	81.748	81.115	-	-	-	-	-
emesse da residenti	6.182	6.025	6.251	6.211	6.082	-	-	-	-	-
emesse dal Resto del mondo	63.949	68.309	73.516	75.536	75.033	-	-	-	-	-
Riserve assicurative e garanzie standard.	-	-	-	-	-	-	-	-	-	-
Riserve ramo vita e fondi pensione	-	-	-	-	-	-	-	-	-	-
Altre riserve	-	-	-	-	-	-	-	-	-	-
Altri conti attivi e passivi	73	79	69	90	90	15	52	24	24	24
Crediti commerciali	-	-	-	-	-	-	-	-	-	-
Altri	73	79	69	90	90	15	52	24	24	24
Totale	320.775	296.024	298.914	294.278	292.919	95.577	86.698	85.228	91.472	89.600

Ausiliari finanziari

(flussi in milioni di euro)

Strumenti finanziari	ATTIVITÀ					PASSIVITÀ				
	2017 I trim	2017 II trim	2017 III trim	2017 IV trim	2018 I trim	2017 I trim	2017 II trim	2017 III trim	2017 IV trim	2018 I trim
Oro monetario e DSP	-	-	-	-	-	-	-	-	-	-
Biglietti, monete e depositi a vista	633	-859	2.426	-302	-110	-	-	-	-	-
presso IFM	631	-859	2.429	-304	-108	-	-	-	-	-
presso altri residenti	-	-	-	-	-	-	-	-	-	-
presso Resto del mondo	3	-1	-4	2	-2	-	-	-	-	-
Altri depositi	-9.755	-28.544	-4.044	-761	582	-	-	-	-	-
presso IFM	-9.755	-28.544	-4.044	-761	582	-	-	-	-	-
presso altri residenti	-	-	-	-	-	-	-	-	-	-
presso Resto del mondo	-	-	-	-	-
Titoli a breve termine	3.544	-1.620	-135	-1.648	-61	-	-	-	-	-
emessi dalle Amm. pubbliche	3.537	-1.593	-192	-1.600	-73	-	-	-	-	-
emessi da altri residenti	-	-	-	-	-	-	-	-	-	-
emessi dal Resto del mondo	6	-27	57	-47	12	-	-	-	-	-
Titoli a medio/lungo termine	-7.908	1.348	153	-5.807	-3.245	-	-	-	-	-
emessi da IFM	469	277	165	-2.878	-1.336	-	-	-	-	-
emessi dalle Amm. centrali:CCT	-1.913	706	146	-1.411	-120	-	-	-	-	-
emessi dalle Amm. centrali: altri	-62	-323	-974	-1.410	-1.143	-	-	-	-	-
emessi dalle Amm. locali	-131	27	-5	46	14	-	-	-	-	-
emessi da altri residenti	-551	-882	-329	-347	-531	-	-	-	-	-
emessi dal Resto del mondo	-5.718	1.543	1.149	193	-129	-	-	-	-	-
Derivati e stock option di dipendenti
Prestiti a breve termine	-9.912	-8.079	-1.127	6.427	-1.777
di IFM	-	-	-	-	-	-9.912	-8.079	-1.127	6.427	-1.777
di altre Società finanziarie	-	-	-	-	-
di Amm. pubbliche	-	-	-	-	-	-	-	-	-	-
di altri residenti	-	-	-	-	-	-	-	-	-	-
del Resto del mondo	-	-	-	-	-	-	-	-	-	-
Prestiti a medio/lungo termine	-158	-464	-267	-186	-125
di IFM	-	-	-	-	-	-158	-464	-267	-186	-125
di altre Società finanziarie
di Amm. pubbliche	-	-	-	-	-
di altri residenti	-	-	-	-	-	-	-	-	-	-
del Resto del mondo	-	-	-	-	-	-	-	-	-	-
Azioni e altre partecipazioni	-403	865	-1.826	-168	176	-28	-28	-28	-28	9
emesse da residenti	-28	-28	-28	-28	9
di cui: azioni quotate	-	-	-	-	-	-	-	-	-	-
emesse dal Resto del mondo	-403	865	-1.826	-168	176	-	-	-	-	-
Quote di fondi comuni	1.439	3.309	1.171	1.048	1.037	-	-	-	-	-
emesse da residenti	-995	1.005	104	-525	51	-	-	-	-	-
emesse dal Resto del mondo	2.435	2.304	1.067	1.573	987	-	-	-	-	-
Riserve assicurative e garanzie standard.	-	-	-	-	-	-	-	-	-	-
Riserve ramo vita e fondi pensione	-	-	-	-	-	-	-	-	-	-
Altre riserve	-	-	-	-	-	-	-	-	-	-
Altri conti attivi e passivi	4	7	17	20	1	-19	37	-17
Crediti commerciali	-	-	-	-	-	-	-	-	-	-
Altri	4	7	17	20	1	-19	37	-17
Totale	-12.446	-25.494	-2.239	-7.618	-1.620	-10.118	-8.535	-1.439	6.213	-1.893

Imprese di assicurazione

(consistenze in milioni di euro)

Strumenti finanziari	ATTIVITÀ					PASSIVITÀ				
	2017 I trim	2017 II trim	2017 III trim	2017 IV trim	2018 I trim	2017 I trim	2017 II trim	2017 III trim	2017 IV trim	2018 I trim
Oro monetario e DSP	-	-	-	-	-	-	-	-	-	-
Biglietti, monete e depositi a vista	21.623	20.440	24.057	19.778	19.160	-	-	-	-	-
presso IFM	12.868	11.910	15.252	11.321	14.419	-	-	-	-	-
presso altri residenti	390	409	576	798	856	-	-	-	-	-
presso Resto del mondo	8.365	8.120	8.229	7.659	3.885	-	-	-	-	-
Altri depositi	1.301	1.265	699	469	1.082	-	-	-	-	-
presso IFM	968	903	454	342	607	-	-	-	-	-
presso altri residenti	-	-	-	-	-	-	-	-	-	-
presso Resto del mondo	333	362	246	127	475	-	-	-	-	-
Titoli a breve termine	2.427	1.883	2.215	1.712	1.872
emessi dalle Amm. pubbliche	1.126	594	1.223	687	1.099	-	-	-	-	-
emessi da altri residenti	-	-	-	-	-
emessi dal Resto del mondo	1.301	1.288	992	1.024	773	-	-	-	-	-
Titoli a medio/lungo termine	531.642	531.850	533.455	541.127	542.490	16.066	16.092	15.848	16.321	16.889
emessi da IFM	22.970	22.407	22.079	21.118	20.203	-	-	-	-	-
emessi dalle Amm. centrali:CCT	17.633	17.161	17.546	16.439	17.689	-	-	-	-	-
emessi dalle Amm. centrali: altri	303.867	304.522	299.527	304.859	302.273	-	-	-	-	-
emessi dalle Amm. locali	132	126	129	23	146	-	-	-	-	-
emessi da altri residenti	20.981	20.631	20.592	20.946	20.658	16.066	16.092	15.848	16.321	16.889
emessi dal Resto del mondo	166.060	167.003	173.583	177.742	181.522	-	-	-	-	-
Derivati e stock option di dipendenti	569	593	652	669	701	995	1.014	1.054	1.100	1.156
Prestiti a breve termine	1.510	1.526	1.526	1.530	1.530	1.102	979	1.033	1.272	1.130
di IFM	-	-	-	-	-	761	763	761	1.015	750
di altre Società finanziarie	1.510	1.526	1.526	1.530	1.530
di Amm. pubbliche	-	-	-	-	-	-	-	-	-	-
di altri residenti	-	-	-	-	-	-	-	-	-	-
del Resto del mondo	-	-	-	-	-	341	215	273	258	380
Prestiti a medio/lungo termine	8.622	8.747	8.872	8.997	8.724	9.767	9.886	10.522	9.916	9.782
di IFM	-	-	-	-	-	3.773	3.792	4.425	3.811	3.766
di altre Società finanziarie	8.622	8.747	8.872	8.997	8.724	13	14	13	26	24
di Amm. pubbliche	-	-	-	-	-	956	956	956	956	956
di altri residenti	-	-	-	-	-	-	-	-	-	-
del Resto del mondo	-	-	-	-	-	5.024	5.124	5.129	5.123	5.037
Azioni e altre partecipazioni	90.052	90.688	94.303	96.738	98.970	101.425	108.940	112.475	114.570	115.723
emesse da residenti	41.517	42.330	44.008	45.093	47.217	101.425	108.940	112.475	114.570	115.723
di cui: azioni quotate	4.791	3.609	4.070	3.371	3.993	31.191	29.905	32.262	31.629	32.197
emesse dal Resto del mondo	48.535	48.358	50.295	51.645	51.753	-	-	-	-	-
Quote di fondi comuni	178.643	184.551	183.327	183.980	185.788	-	-	-	-	-
emesse da residenti	27.292	27.282	34.275	32.411	31.156	-	-	-	-	-
emesse dal Resto del mondo	151.351	157.269	149.052	151.569	154.632	-	-	-	-	-
Riserve assicurative e garanzie standard	2.674	3.064	3.214	3.393	3.361	721.082	725.560	730.941	740.479	742.519
Riserve ramo vita e fondi pensione	-	-	-	-	-	664.678	669.533	675.447	687.369	690.352
Altre riserve	2.674	3.064	3.214	3.393	3.361	56.404	56.027	55.494	53.110	52.167
Altri conti attivi e passivi	3.147	3.154	3.200	3.651	3.369	3.028	3.115	2.999	3.053	3.007
Crediti commerciali	2.089	2.089	2.089	2.089	2.089	800	800	800	800	800
Altri	1.059	1.065	1.111	1.562	1.280	2.229	2.315	2.199	2.253	2.207
Totale	842.210	847.760	855.521	862.044	867.048	853.465	865.587	874.872	886.712	890.207

Imprese di assicurazione

(flussi in milioni di euro)

Strumenti finanziari	ATTIVITÀ					PASSIVITÀ				
	2017 I trim	2017 II trim	2017 III trim	2017 IV trim	2018 I trim	2017 I trim	2017 II trim	2017 III trim	2017 IV trim	2018 I trim
Oro monetario e DSP	-	-	-	-	-	-	-	-	-	-
Biglietti, monete e depositi a vista	1.258	-1.124	3.591	-4.263	-688	-	-	-	-	-
presso IFM	888	-958	3.342	-3.931	3.098	-	-	-	-	-
presso altri residenti	60	20	166	222	59	-	-	-	-	-
presso Resto del mondo	310	-186	82	-554	-3.845	-	-	-	-	-
Altri depositi	136	-36	-568	-233	611	-	-	-	-	-
presso IFM	-40	-65	-450	-111	264	-	-	-	-	-
presso altri residenti	-	-	-	-	-	-	-	-	-	-
presso Resto del mondo	176	29	-119	-121	347	-	-	-	-	-
Titoli a breve termine	109	-540	258	-486	-468
emessi dalle Amm. pubbliche	-66	-534	553	-521	-219	-	-	-	-	-
emessi da altri residenti	-	-	-	-	-
emessi dal Resto del mondo	175	-5	-294	35	-249	-	-	-	-	-
Titoli a medio/lungo termine	7.383	1.113	1.172	6.952	748	-2	25	-12	432	499
emessi da IFM	-177	-571	-152	-962	-885	-	-	-	-	-
emessi dalle Amm. centrali:CCT	-816	-556	352	-1.102	-1.063	-	-	-	-	-
emessi dalle Amm. centrali: altri	-4.464	1.006	-4.907	5.001	-2.263	-	-	-	-	-
emessi dalle Amm. locali	-1	-5	4	-110	2	-	-	-	-	-
emessi da altri residenti	40	-372	-101	362	-494	-2	25	-12	432	499
emessi dal Resto del mondo	12.801	1.610	5.976	3.763	5.451	-	-	-	-	-
Derivati e stock option di dipendenti	225	-28	-1.560	-77	151
Prestiti a breve termine	1	65	-125	-4	228	-260
di IFM	-	-	-	-	-	98	2	-3	254	-265
di altre Società finanziarie	1
di Amm. pubbliche	-	-	-	-	-	-	-	-	-	-
di altri residenti	-	-	-	-	-	-	-	-	-	-
del Resto del mondo	-	-	-	-	-	-34	-127	-1	-26	5
Prestiti a medio/lungo termine	125	125	125	125	-274	-820	126	649	-604	-133
di IFM	-	-	-	-	-	35	19	633	-614	-45
di altre Società finanziarie	125	125	125	125	-274	-1	12	-3
di Amm. pubbliche	-	-	-	-	-
di altri residenti	-	-	-	-	-	-	-	-	-	-
del Resto del mondo	-	-	-	-	-	-855	108	17	-1	-85
Azioni e altre partecipazioni	5.230	636	3.615	3.153	2.685	-1.200	7.515	3.535	2.095	-41
emesse da residenti	3.878	260	2.292	2.236	1.260	-1.200	7.515	3.535	2.095	-41
di cui: azioni quotate	1.489	-1.333	248	-610
emesse dal Resto del mondo	1.352	376	1.323	917	1.425	-	-	-	-	-
Quote di fondi comuni	7.768	331	5.200	3.150	4.075	-	-	-	-	-
emesse da residenti	2.033	-5.103	3.039	1.345	-2.341	-	-	-	-	-
emesse dal Resto del mondo	5.735	5.434	2.161	1.805	6.416	-	-	-	-	-
Riserve assicurative e garanzie standard	-253	397	153	180	-29	1.989	4.465	5.368	9.525	2.027
Riserve ramo vita e fondi pensione	-	-	-	-	-	2.406	4.842	5.901	11.909	2.970
Altre riserve	-253	397	153	180	-29	-417	-377	-533	-2.384	-943
Altri conti attivi e passivi	23	9	48	452	-282	36	89	-112	56	-45
Crediti commerciali	1
Altri	23	9	48	452	-282	37	89	-112	56	-45
Totale	22.003	883	12.034	8.953	6.530	68	12.096	9.424	11.733	2.047

Fondi pensione

(consistenze in milioni di euro)

Strumenti finanziari	ATTIVITÀ					PASSIVITÀ				
	2017 I trim	2017 II trim	2017 III trim	2017 IV trim	2018 I trim	2017 I trim	2017 II trim	2017 III trim	2017 IV trim	2018 I trim
Oro monetario e DSP	-	-	-	-	-	-	-	-	-	-
Biglietti, monete e depositi a vista	5.607	6.352	5.939	6.020	5.715	-	-	-	-	-
presso IFM	5.607	6.352	5.939	6.020	5.715	-	-	-	-	-
presso altri residenti	-	-	-	-	-
presso Resto del mondo	-	-	-	-	-
Altri depositi	410	420	339	305	652	-	-	-	-	-
presso IFM	410	420	339	305	652	-	-	-	-	-
presso altri residenti	-	-	-	-	-	-	-	-	-	-
presso Resto del mondo	-	-	-	-	-
Titoli a breve termine	245	293	253	503	340	-	-	-	-	-
emessi dalle Amm. pubbliche	245	293	253	503	340	-	-	-	-	-
emessi da altri residenti	-	-	-	-	-	-	-	-	-	-
emessi dal Resto del mondo	-	-	-	-	-
Titoli a medio/lungo termine	40.624	41.562	40.884	40.743	40.320	-	-	-	-	-
emessi da IFM	343	321	306	219	156	-	-	-	-	-
emessi dalle Amm. centrali:CCT	426	533	435	464	494	-	-	-	-	-
emessi dalle Amm. centrali: altri	8.521	9.320	8.790	8.428	7.873	-	-	-	-	-
emessi dalle Amm. locali	1	-	-	-	-	-
emessi da altri residenti	420	475	441	720	663	-	-	-	-	-
emessi dal Resto del mondo	30.912	30.912	30.912	30.912	31.133	-	-	-	-	-
Derivati e stock option di dipendenti
Prestiti a breve termine	6	20	30	197	11
di IFM	-	-	-	-	-	6	20	30	197	11
di altre Società finanziarie	-	-	-	-	-
di Amm. pubbliche	-	-	-	-	-	-	-	-	-	-
di altri residenti	-	-	-	-	-	-	-	-	-	-
del Resto del mondo	-	-	-	-	-
Prestiti a medio/lungo termine	1	1	1	1	1
di IFM	-	-	-	-	-	1	1	1	1	1
di altre Società finanziarie	-	-	-	-	-
di Amm. pubbliche	-	-	-	-	-	-	-	-	-	-
di altri residenti	-	-	-	-	-	-	-	-	-	-
del Resto del mondo	-	-	-	-	-	-	-	-	-	-
Azioni e altre partecipazioni	17.460	18.282	19.104	19.926	20.432	-	-	-	-	-
emesse da residenti	17.460	18.282	19.104	19.926	20.432	-	-	-	-	-
di cui: azioni quotate	-	-	-	-	-
emesse dal Resto del mondo	-	-	-	-	-
Quote di fondi comuni	14.745	15.753	16.760	17.767	18.289	-	-	-	-	-
emesse da residenti	934	1.517	477	997	1.433	-	-	-	-	-
emesse dal Resto del mondo	13.811	14.236	16.283	16.770	16.856	-	-	-	-	-
Riserve assicurative e garanzie standard	97.449	98.362	100.098	101.882	102.011
Riserve ramo vita e fondi pensione	-	-	-	-	-	97.449	98.362	100.098	101.882	102.011
Altre riserve	-	-	-	-	-
Altri conti attivi e passivi
Crediti commerciali	-	-	-	-	-	-	-	-	-	-
Altri
Totale	79.091	82.661	83.279	85.264	85.747	97.456	98.383	100.129	102.079	102.023

Fondi pensione

(flussi in milioni di euro)

Strumenti finanziari	ATTIVITÀ					PASSIVITÀ				
	2017 I trim	2017 II trim	2017 III trim	2017 IV trim	2018 I trim	2017 I trim	2017 II trim	2017 III trim	2017 IV trim	2018 I trim
Oro monetario e DSP	-	-	-	-	-	-	-	-	-	-
Biglietti, monete e depositi a vista	329	745	-413	81	-306	-	-	-	-	-
presso IFM	329	745	-413	81	-306	-	-	-	-	-
presso altri residenti	-	-	-	-	-
presso Resto del mondo	-	-	-	-	-
Altri depositi	62	10	-81	-35	348	-	-	-	-	-
presso IFM	62	10	-81	-35	348	-	-	-	-	-
presso altri residenti	-	-	-	-	-	-	-	-	-	-
presso Resto del mondo	-	-	-	-	-
Titoli a breve termine	103	45	-41	234	-164	-	-	-	-	-
emessi dalle Amm. pubbliche	103	45	-41	234	-164	-	-	-	-	-
emessi da altri residenti	-	-	-	-	-	-	-	-	-	-
emessi dal Resto del mondo	-	-	-	-	-
Titoli a medio/lungo termine	-1.849	-108	-836	-263	-364	-	-	-	-	-
emessi da IFM	500	259	139	87	117	-	-	-	-	-
emessi dalle Amm. centrali:CCT	-318	4	-180	-133	29	-	-	-	-	-
emessi dalle Amm. centrali: altri	-2.001	542	-319	-32	-226	-	-	-	-	-
emessi dalle Amm. locali	15	27	-17	-2	15	-	-	-	-	-
emessi da altri residenti	-45	-940	-459	-183	-520	-	-	-	-	-
emessi dal Resto del mondo	221	-	-	-	-	-
Derivati e stock option di dipendenti
Prestiti a breve termine	-10	14	10	167	-186
di IFM	-	-	-	-	-	-10	14	10	167	-186
di altre Società finanziarie	-	-	-	-	-
di Amm. pubbliche	-	-	-	-	-	-	-	-	-	-
di altri residenti	-	-	-	-	-	-	-	-	-	-
del Resto del mondo	-	-	-	-	-
Prestiti a medio/lungo termine
di IFM	-	-	-	-	-
di altre Società finanziarie	-	-	-	-	-
di Amm. pubbliche	-	-	-	-	-	-	-	-	-	-
di altri residenti	-	-	-	-	-	-	-	-	-	-
del Resto del mondo	-	-	-	-	-	-	-	-	-	-
Azioni e altre partecipazioni	822	822	822	822	506	-	-	-	-	-
emesse da residenti	822	822	822	822	506	-	-	-	-	-
di cui: azioni quotate	-	-	-	-	-
emesse dal Resto del mondo	-	-	-	-	-
Quote di fondi comuni	1.007	1.007	1.007	1.007	522	-	-	-	-	-
emesse da residenti	484	514	772	577	78	-	-	-	-	-
emesse dal Resto del mondo	523	493	236	430	444	-	-	-	-	-
Riserve assicurative e garanzie standard	1.405	657	1.480	1.528	1.309
Riserve ramo vita e fondi pensione	-	-	-	-	-	1.405	657	1.480	1.528	1.309
Altre riserve	-	-	-	-	-
Altri conti attivi e passivi
Crediti commerciali	-	-	-	-	-	-	-	-	-	-
Altri
Totale	474	2.521	458	1.847	541	1.395	671	1.491	1.695	1.123

Amministrazioni centrali

(consistenze in milioni di euro)

Strumenti finanziari	ATTIVITÀ					PASSIVITÀ				
	2017 I trim	2017 II trim	2017 III trim	2017 IV trim	2018 I trim	2017 I trim	2017 II trim	2017 III trim	2017 IV trim	2018 I trim
Oro monetario e DSP	-	-	-	-	-	-	-	-	-	-
Biglietti, monete e depositi a vista	43.859	44.799	42.536	27.910	61.801	167.179	174.093	177.687	160.962	173.241
presso IFM	23.435	23.530	21.743	11.336	40.877	-	-	-	-	-
presso altri residenti	9.966	10.811	10.335	6.117	10.466	167.179	174.093	177.687	160.962	173.241
presso Resto del mondo	10.458	10.458	10.458	10.458	10.458	-	-	-	-	-
Altri depositi	39.713	39.398	39.543	25.857	13.145	79.784	79.969	80.156	79.941	78.206
presso IFM	39.713	39.398	39.543	25.857	13.145	-	-	-	-	-
presso altri residenti	-	-	-	-	-	79.784	79.969	80.156	79.941	78.206
presso Resto del mondo	-	-	-	-	-	-	-	-	-	-
Titoli a breve termine	2	2	6	5	4	114.483	115.952	115.390	106.839	113.080
emessi dalle Amm. pubbliche	2	2	6	5	4	114.483	115.952	115.390	106.839	113.080
emessi da altri residenti	-	-	-	-	-	-	-	-	-	-
emessi dal Resto del mondo	-	-	-	-	-	-	-	-	-	-
Titoli a medio/lungo termine	4.329	6.349	6.430	4.485	4.743	1.987.251	2.010.421	2.007.768	2.013.588	2.061.905
emessi da IFM	43	42	41	33	31	-	-	-	-	-
emessi dalle Amm. centrali:CCT	112	127	100	96	85	132.367	133.636	139.169	131.286	138.343
emessi dalle Amm. centrali: altri	1.624	1.596	1.397	714	664	1.854.884	1.876.785	1.868.599	1.882.302	1.923.562
emessi dalle Amm. locali	-	-	-	-	-	-	-	-	-	-
emessi da altri residenti	2.550	4.584	4.892	3.642	3.962	-	-	-	-	-
emessi dal Resto del mondo	-	-	-	-	-	-	-	-	-	-
Derivati e stock option di dipendenti	-	-	-	-	-	26.258	23.294	22.630	22.559	22.604
Prestiti a breve termine	-	-	-	-	-	6.107	7.662	6.820	6.978	5.468
di IFM	-	-	-	-	-	3.258	4.047	3.409	3.713	2.643
di altre Società finanziarie	-	-	-	-	-	2.850	3.616	3.412	3.265	2.825
di Amm. pubbliche	-	-	-	-	-	-	-	-	-	-
di altri residenti	-	-	-	-	-	-	-	-	-	-
del Resto del mondo	-	-	-	-	-	-	-	-	-	-
Prestiti a medio/lungo termine	127.814	126.778	131.808	132.682	133.020	98.842	103.821	103.843	103.423	101.374
di IFM	-	-	-	-	-	49.979	54.994	55.100	55.490	53.719
di altre Società finanziarie	-	-	-	-	-	86	84	84	84	85
di Amm. pubbliche	127.814	126.778	131.808	132.682	133.020	1.548	1.407	1.411	1.143	1.178
di altri residenti	-	-	-	-	-	-	-	-	-	-
del Resto del mondo	-	-	-	-	-	47.228	47.336	47.248	46.707	46.392
Azioni e altre partecipazioni	109.624	110.059	111.499	112.416	110.702	-	-	-	-	-
emesse da residenti	103.531	103.967	105.407	106.324	104.610	-	-	-	-	-
di cui: azioni quotate	18.814	19.250	20.689	19.907	19.892	-	-	-	-	-
emesse dal Resto del mondo	6.092	6.092	6.092	6.092	6.092	-	-	-	-	-
Quote di fondi comuni	71	71	71	71	71	-	-	-	-	-
emesse da residenti	67	67	67	67	67	-	-	-	-	-
emesse dal Resto del mondo	4	4	4	4	4	-	-	-	-	-
Riserve assicurative e garanzie standard	124	123	122	117	106	5.711	6.458	7.204	7.951	8.698
Riserve ramo vita e fondi pensione	-	-	-	-	-	-	-	-	-	-
Altre riserve	124	123	122	117	106	5.711	6.458	7.204	7.951	8.698
Altri conti attivi e passivi	88.159	104.734	95.129	80.129	88.713	17.111	16.297	14.976	16.493	16.377
Crediti commerciali	-	-	-	-	-	8.251	7.532	6.331	6.892	6.892
Altri	88.159	104.734	95.129	80.129	88.713	8.860	8.765	8.645	9.601	9.485
Totale	413.695	432.313	427.144	383.673	412.304	2.502.727	2.537.967	2.536.474	2.518.734	2.580.952

Amministrazioni centrali

(flussi in milioni di euro)

Strumenti finanziari	ATTIVITÀ					PASSIVITÀ				
	2017 I trim	2017 II trim	2017 III trim	2017 IV trim	2018 I trim	2017 I trim	2017 II trim	2017 III trim	2017 IV trim	2018 I trim
Oro monetario e DSP	-	-	-	-	-	-	-	-	-	-
Biglietti, monete e depositi a vista	14.929	940	-2.263	-14.836	33.891	6.523	6.914	3.594	-16.725	12.279
presso IFM	11.535	95	-1.787	-10.617	29.541	-	-	-	-	-
presso altri residenti	3.394	845	-476	-4.219	4.350	6.523	6.914	3.594	-16.725	12.279
presso Resto del mondo	-	-	-	-	-
Altri depositi	3.880	-314	145	-13.686	-12.712	-959	184	187	-215	-1.735
presso IFM	3.880	-314	145	-13.686	-12.712	-	-	-	-	-
presso altri residenti	-	-	-	-	-	-959	184	187	-215	-1.735
presso Resto del mondo	-	-	-	-	-
Titoli a breve termine	-5	..	4	..	-1	7.211	1.425	-558	-8.590	6.252
emessi dalle Amm. pubbliche	-5	..	4	..	-1	7.211	1.425	-558	-8.590	6.252
emessi da altri residenti	-	-	-	-	-	-	-	-	-	-
emessi dal Resto del mondo	-	-	-	-	-	-	-	-	-	-
Titoli a medio/lungo termine	-219	-13	-226	-687	-60	31.261	15.384	-247	-4.831	28.406
emessi da IFM	-	-	-	-	-
emessi dalle Amm. centrali:CCT	-159	15	-28	-4	-11	185	1.256	5.009	-8.221	6.274
emessi dalle Amm. centrali: altri	-60	-29	-198	-683	-50	31.077	14.128	-5.257	3.390	22.133
emessi dalle Amm. locali	-	-	-	-	-
emessi da altri residenti	-	-	-	-	-
emessi dal Resto del mondo	-	-	-	-	-	-	-	-	-	-
Derivati e stock option di dipendenti	402	579	848	1.651	447	-1.688	..
Prestiti a breve termine	80	1.555	-842	157	-1.510
di IFM	-	-	-	-	-	413	789	-638	305	-1.070
di altre Società finanziarie	-	-	-	-	-	-333	766	-204	-147	-440
di Amm. pubbliche	-	-	-	-	-
di altri residenti	-	-	-	-	-	-	-	-	-	-
del Resto del mondo	-	-	-	-	-	-	-	-	-	-
Prestiti a medio/lungo termine	849	-1.016	5.040	862	344	-296	4.979	22	-420	-2.049
di IFM	-	-	-	-	-	-378	5.015	106	390	-1.771
di altre Società finanziarie	-	-	-	-	-	11	-1	-1	..	1
di Amm. pubbliche	849	-1.016	5.040	862	344	31	-142	5	-269	36
di altri residenti	-	-	-	-	-	-	-	-	-	-
del Resto del mondo	-	-	-	-	-	40	108	-88	-541	-314
Azioni e altre partecipazioni	-436	-235	3.333	2.710	62	-	-	-	-	-
emesse da residenti	-560	-609	3.294	2.676	..	-	-	-	-	-
di cui: azioni quotate	646	436	1.440	-783	-14	-	-	-	-	-
emesse dal Resto del mondo	124	374	39	34	62	-	-	-	-	-
Quote di fondi comuni	-	-	-	-	-
emesse da residenti	-	-	-	-	-
emesse dal Resto del mondo	-	-	-	-	-
Riserve assicurative e garanzie standard	-4	-1	-1	-5	-11	747	747	747	747	747
Riserve ramo vita e fondi pensione	-	-	-	-	-	-	-	-	-	-
Altre riserve	-4	-1	-1	-5	-11	747	747	747	747	747
Altri conti attivi e passivi	7.615	16.575	-9.604	-15.000	8.584	186	-814	-1.320	1.517	-116
Crediti commerciali	-	-	-	-	-	271	-719	-1.201	561	..
Altri	7.615	16.575	-9.604	-15.000	8.584	-85	-95	-119	956	-116
Totale	27.011	16.513	-2.725	-38.992	30.542	44.752	30.374	1.583	-30.048	42.273

Amministrazioni locali

(consistenze in milioni di euro)

Strumenti finanziari	ATTIVITÀ					PASSIVITÀ				
	2017 I trim	2017 II trim	2017 III trim	2017 IV trim	2018 I trim	2017 I trim	2017 II trim	2017 III trim	2017 IV trim	2018 I trim
Oro monetario e DSP	-	-	-	-	-	-	-	-	-	-
Biglietti, monete e depositi a vista	12.352	12.710	12.914	13.610	13.181	-	-	-	-	-
presso IFM	10.144	10.502	10.705	11.402	10.972	-	-	-	-	-
presso altri residenti	-	-	-	-	-
presso Resto del mondo	2.208	2.208	2.208	2.208	2.208	-	-	-	-	-
Altri depositi	4.653	4.471	4.358	4.077	4.364	-	-	-	-	-
presso IFM	4.452	4.270	4.157	3.876	4.163	-	-	-	-	-
presso altri residenti	-	-	-	-	-	-	-	-	-	-
presso Resto del mondo	201	201	201	201	201	-	-	-	-	-
Titoli a breve termine	2	2	2	3	1
emessi dalle Amm. pubbliche	2	2	2	3	1
emessi da altri residenti	-	-	-	-	-	-	-	-	-	-
emessi dal Resto del mondo	-	-	-	-	-	-	-	-	-	-
Titoli a medio/lungo termine	3.928	3.887	3.883	3.931	3.937	15.121	14.702	14.593	14.526	14.433
emessi da IFM	523	523	523	523	523	-	-	-	-	-
emessi dalle Amm. centrali:CCT	104	90	91	44	45	-	-	-	-	-
emessi dalle Amm. centrali: altri	650	622	619	638	646	-	-	-	-	-
emessi dalle Amm. locali	4	..	3	15.121	14.702	14.593	14.526	14.433
emessi da altri residenti	233	237	232	310	308	-	-	-	-	-
emessi dal Resto del mondo	2.415	2.415	2.415	2.415	2.415	-	-	-	-	-
Derivati e stock option di dipendenti	1.104	1.013	1.021	1.023	1.041
Prestiti a breve termine	-	-	-	-	-	5.822	5.870	5.192	4.796	5.172
di IFM	-	-	-	-	-	4.778	4.849	4.266	3.777	4.193
di altre Società finanziarie	-	-	-	-	-	1.044	1.021	926	1.019	979
di Amm. pubbliche	-	-	-	-	-	-	-	-	-	-
di altri residenti	-	-	-	-	-	-	-	-	-	-
del Resto del mondo	-	-	-	-	-	-	-	-	-	-
Prestiti a medio/lungo termine	7.025	7.014	6.988	7.137	7.130	112.904	111.466	111.786	110.741	110.801
di IFM	-	-	-	-	-	62.176	61.376	61.652	60.896	60.991
di altre Società finanziarie	-	-	-	-	-	5.427	5.477	5.556	6.074	6.115
di Amm. pubbliche	7.025	7.014	6.988	7.137	7.130	42.485	41.807	41.816	40.976	40.824
di altri residenti	-	-	-	-	-	-	-	-	-	-
del Resto del mondo	-	-	-	-	-	2.817	2.806	2.762	2.795	2.871
Azioni e altre partecipazioni	15.082	15.037	14.856	14.908	14.839
emesse da residenti	13.275	13.230	13.049	13.101	13.032
di cui: azioni quotate	3.284	3.116	3.212	3.849	3.794	-	-	-	-	-
emesse dal Resto del mondo	1.807	1.807	1.807	1.807	1.807	-	-	-	-	-
Quote di fondi comuni	2.868	2.868	2.868	2.868	2.868	-	-	-	-	-
emesse da residenti	62	62	62	62	62	-	-	-	-	-
emesse dal Resto del mondo	2.806	2.806	2.806	2.806	2.806	-	-	-	-	-
Riserve assicurative e garanzie standard	1.128	1.121	1.110	1.062	803	-	-	-	-	-
Riserve ramo vita e fondi pensione	-	-	-	-	-	-	-	-	-	-
Altre riserve	1.128	1.121	1.110	1.062	803	-	-	-	-	-
Altri conti attivi e passivi	17.091	9.620	6.773	7.834	9.329	48.138	47.482	44.478	50.630	49.091
Crediti commerciali	-	-	-	-	-	38.096	36.723	33.545	38.565	38.565
Altri	17.091	9.620	6.773	7.834	9.329	10.042	10.759	10.933	12.065	10.526
Totale	64.129	56.730	53.751	55.431	56.452	183.090	180.532	177.070	181.715	180.538

Amministrazioni locali

(flussi in milioni di euro)

Strumenti finanziari	ATTIVITÀ					PASSIVITÀ				
	2017 I trim	2017 II trim	2017 III trim	2017 IV trim	2018 I trim	2017 I trim	2017 II trim	2017 III trim	2017 IV trim	2018 I trim
Oro monetario e DSP	-	-	-	-	-	-	-	-	-	-
Biglietti, monete e depositi a vista	-479	358	203	697	-430	-	-	-	-	-
presso IFM	-479	358	203	697	-430	-	-	-	-	-
presso altri residenti	-	-	-	-	-
presso Resto del mondo	-	-	-	-	-
Altri depositi	-522	-182	-113	-281	287	-	-	-	-	-
presso IFM	-522	-182	-113	-281	287	-	-	-	-	-
presso altri residenti	-	-	-	-	-	-	-	-	-	-
presso Resto del mondo	-	-	-	-	-
Titoli a breve termine	-1	1	-2
emessi dalle Amm. pubbliche	-1	1	-2
emessi da altri residenti	-	-	-	-	-	-	-	-	-	-
emessi dal Resto del mondo	-	-	-	-	-	-	-	-	-	-
Titoli a medio/lungo termine	-7	-41	-4	-42	6	-96	-423	-105	-4	-94
emessi da IFM	-	-	-	-	-
emessi dalle Amm. centrali:CCT	-1	-13	1	-47	1	-	-	-	-	-
emessi dalle Amm. centrali: altri	-2	-28	-3	20	8	-	-	-	-	-
emessi dalle Amm. locali	4	-4	3	-3	..	-96	-423	-105	-4	-94
emessi da altri residenti	-8	4	-5	-11	-2	-	-	-	-	-
emessi dal Resto del mondo	-	-	-	-	-
Derivati e stock option di dipendenti	277
Prestiti a breve termine	-	-	-	-	-	-197	48	-677	-396	376
di IFM	-	-	-	-	-	-110	71	-583	-489	416
di altre Società finanziarie	-	-	-	-	-	-87	-22	-95	92	-39
di Amm. pubbliche	-	-	-	-	-	-	-	-	-	-
di altri residenti	-	-	-	-	-	-	-	-	-	-
del Resto del mondo	-	-	-	-	-	-	-	-	-	-
Prestiti a medio/lungo termine	-10	-11	-26	149	-7	441	-1.439	320	-1.045	61
di IFM	-	-	-	-	-	560	-800	276	-756	94
di altre Società finanziarie	-	-	-	-	-	19	50	79	518	42
di Amm. pubbliche	-10	-11	-26	149	-7	-118	-679	9	-840	-151
di altri residenti	-	-	-	-	-	-	-	-	-	-
del Resto del mondo	-	-	-	-	-	-19	-10	-44	33	76
Azioni e altre partecipazioni	29	-45	-181	52	-69
emesse da residenti	29	-45	-181	52	-69
di cui: azioni quotate	441	-169	96	637	-55	-	-	-	-	-
emesse dal Resto del mondo	-	-	-	-	-
Quote di fondi comuni	-	-	-	-	-
emesse da residenti	-	-	-	-	-
emesse dal Resto del mondo	-	-	-	-	-
Riserve assicurative e garanzie standard	-33	-8	-11	-48	-259	-	-	-	-	-
Riserve ramo vita e fondi pensione	-	-	-	-	-	-	-	-	-	-
Altre riserve	-33	-8	-11	-48	-259	-	-	-	-	-
Altri conti attivi e passivi	6.837	-7.470	-2.847	1.061	1.494	-1.927	-655	-3.004	6.153	-1.540
Crediti commerciali	-	-	-	-	-	-582	-1.373	-3.178	5.021	..
Altri	6.837	-7.470	-2.847	1.061	1.494	-1.345	718	174	1.132	-1.540
Totale	5.814	-7.398	-2.978	1.867	1.020	-1.779	-2.469	-3.467	4.708	-1.197

Enti di previdenza e assistenza sociale

(consistenze in milioni di euro)

Strumenti finanziari	ATTIVITÀ					PASSIVITÀ				
	2017 I trim	2017 II trim	2017 III trim	2017 IV trim	2018 I trim	2017 I trim	2017 II trim	2017 III trim	2017 IV trim	2018 I trim
Oro monetario e DSP	-	-	-	-	-	-	-	-	-	-
Biglietti, monete e depositi a vista	9.795	10.272	10.737	9.531	9.920	-	-	-	-	-
presso IFM	9.795	10.272	10.737	9.531	9.920	-	-	-	-	-
presso altri residenti	-	-	-	-	-
presso Resto del mondo	-	-	-	-	-
Altri depositi	618	1.034	1.042	793	448	-	-	-	-	-
presso IFM	618	1.034	1.042	793	448	-	-	-	-	-
presso altri residenti	-	-	-	-	-	-	-	-	-	-
presso Resto del mondo	-	-	-	-	-
Titoli a breve termine	30	26	20	30	21	-	-	-	-	-
emessi dalle Amm. pubbliche	30	26	20	30	21	-	-	-	-	-
emessi da altri residenti	-	-	-	-	-	-	-	-	-	-
emessi dal Resto del mondo	-	-	-	-	-	-	-	-	-	-
Titoli a medio/lungo termine	30.354	30.924	32.247	30.919	30.463	-	-	-	-	-
emessi da IFM	1.081	1.081	1.081	1.081	1.081	-	-	-	-	-
emessi dalle Amm. centrali:CCT	1.091	1.128	1.137	973	887	-	-	-	-	-
emessi dalle Amm. centrali: altri	7.883	7.780	7.919	7.833	7.811	-	-	-	-	-
emessi dalle Amm. locali	60	59	-	-	-	-	-
emessi da altri residenti	18.952	19.588	20.763	19.626	19.278	-	-	-	-	-
emessi dal Resto del mondo	1.347	1.347	1.347	1.347	1.347	-	-	-	-	-
Derivati e stock option di dipendenti
Prestiti a breve termine	-	-	-	-	-	205	260	152	87	141
di IFM	-	-	-	-	-	205	260	152	87	141
di altre Società finanziarie	-	-	-	-	-	-	-	-	-	-
di Amm. pubbliche	-	-	-	-	-
di altri residenti	-	-	-	-	-	-	-	-	-	-
del Resto del mondo	-	-	-	-	-	-	-	-	-	-
Prestiti a medio/lungo termine	7.238	7.093	7.090	8.257	8.132	43	44	47	47	45
di IFM	-	-	-	-	-	42	44	47	47	45
di altre Società finanziarie	-	-	-	-	-
di Amm. pubbliche	7.238	7.093	7.090	8.257	8.132	-	-	-	-	-
di altri residenti	-	-	-	-	-	-	-	-	-	-
del Resto del mondo	-	-	-	-	-	-	-	-	-	-
Azioni e altre partecipazioni	11.533	11.514	11.953	15.091	15.462	-	-	-	-	-
emesse da residenti	11.123	11.104	11.543	14.681	15.052	-	-	-	-	-
di cui: azioni quotate	586	591	574	543	549	-	-	-	-	-
emesse dal Resto del mondo	410	410	410	410	410	-	-	-	-	-
Quote di fondi comuni	1.290	1.290	1.290	1.290	1.290	-	-	-	-	-
emesse da residenti	1.265	1.265	1.265	1.265	1.265	-	-	-	-	-
emesse dal Resto del mondo	25	25	25	25	25	-	-	-	-	-
Riserve assicurative e garanzie standard	28	28	28	27	20	-	-	-	-	-
Riserve ramo vita e fondi pensione	-	-	-	-	-	-	-	-	-	-
Altre riserve	28	28	28	27	20	-	-	-	-	-
Altri conti attivi e passivi	32.611	36.720	35.222	43.521	35.481	13.921	13.235	12.715	15.635	14.009
Crediti commerciali	-	-	-	-	-	2.854	2.931	3.059	2.942	2.942
Altri	32.611	36.720	35.222	43.521	35.481	11.067	10.304	9.656	12.693	11.067
Totale	93.498	98.903	99.630	109.460	101.236	14.169	13.540	12.914	15.769	14.195

Enti di previdenza e assistenza sociale

(flussi in milioni di euro)

Strumenti finanziari	ATTIVITÀ					PASSIVITÀ				
	2017 I trim	2017 II trim	2017 III trim	2017 IV trim	2018 I trim	2017 I trim	2017 II trim	2017 III trim	2017 IV trim	2018 I trim
Oro monetario e DSP	-	-	-	-	-	-	-	-	-	-
Biglietti, monete e depositi a vista	-664	478	465	-1.206	389	-	-	-	-	-
presso IFM	-664	478	465	-1.206	389	-	-	-	-	-
presso altri residenti	-	-	-	-	-
presso Resto del mondo	-	-	-	-	-
Altri depositi	231	416	8	-248	-346	-	-	-	-	-
presso IFM	231	416	8	-248	-346	-	-	-	-	-
presso altri residenti	-	-	-	-	-	-	-	-	-	-
presso Resto del mondo	-	-	-	-	-
Titoli a breve termine	-48	-4	-6	10	-9	-	-	-	-	-
emessi dalle Amm. pubbliche	-48	-4	-6	10	-9	-	-	-	-	-
emessi da altri residenti	-	-	-	-	-	-	-	-	-	-
emessi dal Resto del mondo	-	-	-	-	-	-	-	-	-	-
Titoli a medio/lungo termine	696	570	1.323	-1.328	-456	-	-	-	-	-
emessi da IFM	-	-	-	-	-
emessi dalle Amm. centrali:CCT	-205	37	9	-165	-86	-	-	-	-	-
emessi dalle Amm. centrali: altri	321	-102	138	-86	-21	-	-	-	-	-
emessi dalle Amm. locali	60	-1	-	-	-	-	-
emessi da altri residenti	579	636	1.175	-1.137	-348	-	-	-	-	-
emessi dal Resto del mondo	-	-	-	-	-
Derivati e stock option di dipendenti
Prestiti a breve termine	-	-	-	-	-	102	55	-108	-65	54
di IFM	-	-	-	-	-	102	55	-108	-65	54
di altre Società finanziarie	-	-	-	-	-	-	-	-	-	-
di Amm. pubbliche	-	-	-	-	-
di altri residenti	-	-	-	-	-	-	-	-	-	-
del Resto del mondo	-	-	-	-	-	-	-	-	-	-
Prestiti a medio/lungo termine	-87	-145	-3	1.167	-125	..	2	3	-1	-2
di IFM	-	-	-	-	-	..	2	3	-1	-2
di altre Società finanziarie	-	-	-	-	-
di Amm. pubbliche	-87	-145	-3	1.167	-125	-	-	-	-	-
di altri residenti	-	-	-	-	-	-	-	-	-	-
del Resto del mondo	-	-	-	-	-	-	-	-	-	-
Azioni e altre partecipazioni	348	-24	456	3.169	365	-	-	-	-	-
emesse da residenti	348	-24	456	3.169	365	-	-	-	-	-
di cui: azioni quotate	-	-	-	-	-
emesse dal Resto del mondo	-	-	-	-	-
Quote di fondi comuni	-	-	-	-	-
emesse da residenti	-	-	-	-	-
emesse dal Resto del mondo	-	-	-	-	-
Riserve assicurative e garanzie standard	-1	-1	-7	-	-	-	-	-
Riserve ramo vita e fondi pensione	-	-	-	-	-	-	-	-	-	-
Altre riserve	-1	-1	-7	-	-	-	-	-
Altri conti attivi e passivi	-10.257	4.109	-1.499	8.299	-8.040	1.261	-686	-521	2.920	-1.626
Crediti commerciali	-	-	-	-	-	77	77	128	-117	..
Altri	-10.257	4.109	-1.499	8.299	-8.040	1.184	-763	-649	3.037	-1.626
Totale	-9.781	5.400	743	9.861	-8.229	1.363	-629	-626	2.854	-1.574

Famiglie e istituzioni senza scopo di lucro al servizio delle famiglie

(consistenze in milioni di euro)

Strumenti finanziari	ATTIVITÀ					PASSIVITÀ				
	2017 I trim	2017 II trim	2017 III trim	2017 IV trim	2018 I trim	2017 I trim	2017 II trim	2017 III trim	2017 IV trim	2018 I trim
Oro monetario e DSP	-	-	-	-	-	-	-	-	-	-
Biglietti, monete e depositi a vista	865.157	873.342	883.701	910.844	916.619	-	-	-	-	-
presso IFM	797.067	806.727	816.870	841.727	849.449	-	-	-	-	-
presso altri residenti	38.041	37.863	37.910	38.588	38.381	-	-	-	-	-
presso Resto del mondo	30.049	28.751	28.921	30.528	28.789	-	-	-	-	-
Altri depositi	462.255	456.530	456.374	449.946	446.939	-	-	-	-	-
presso IFM	387.612	381.725	381.414	375.247	374.005	-	-	-	-	-
presso altri residenti	74.644	74.804	74.960	74.699	72.934	-	-	-	-	-
presso Resto del mondo	-	-	-	-	-
Titoli a breve termine	1.019	1.538	1.216	649	885	-	-	-	-	-
emessi dalle Amm. pubbliche	574	1.072	736	176	399	-	-	-	-	-
emessi da altri residenti	-	-	-	-	-
emessi dal Resto del mondo	445	466	481	473	485	-	-	-	-	-
Titoli a medio/lungo termine	352.149	346.202	337.721	303.820	291.983	-	-	-	-	-
emessi da IFM	121.729	109.584	108.499	88.600	77.641	-	-	-	-	-
emessi dalle Amm. centrali:CCT	1.192	844	115	1.238	1.816	-	-	-	-	-
emessi dalle Amm. centrali: altri	124.229	131.637	130.525	115.872	116.799	-	-	-	-	-
emessi dalle Amm. locali	7.922	8.031	7.253	4.402	4.290	-	-	-	-	-
emessi da altri residenti	8.136	9.490	5.901	9.939	9.072	-	-	-	-	-
emessi dal Resto del mondo	88.941	86.615	85.428	83.769	82.365	-	-	-	-	-
Derivati e stock option di dipendenti	755	812	801	787	773	91	87	104	26	45
Prestiti a breve termine	14.168	14.309	14.473	14.951	15.069	54.161	52.338	50.056	51.273	50.646
di IFM	-	-	-	-	-	53.018	51.173	48.869	49.094	48.853
di altre Società finanziarie	-	-	-	-	-	1.143	1.165	1.188	2.179	1.793
di Amm. pubbliche	-	-	-	-	-	-	-	-	-	-
di altri residenti	14.168	14.309	14.473	14.951	15.069	-	-	-	-	-
del Resto del mondo	-	-	-	-	-	-	-	-	-	-
Prestiti a medio/lungo termine	-	-	-	-	-	646.528	648.990	652.730	658.077	657.856
di IFM	-	-	-	-	-	575.554	577.286	577.988	580.322	583.363
di altre Società finanziarie	-	-	-	-	-	63.720	64.595	67.636	69.482	66.346
di Amm. pubbliche	-	-	-	-	-	7.254	7.109	7.106	8.273	8.148
di altri residenti	-	-	-	-	-	-	-	-	-	-
del Resto del mondo	-	-	-	-	-	-	-	-	-	-
Azioni e altre partecipazioni	1.027.840	1.035.494	1.058.216	1.062.420	1.038.162	-	-	-	-	-
emesse da residenti	958.710	966.622	987.163	991.061	966.101	-	-	-	-	-
di cui: azioni quotate	55.453	53.869	57.295	55.142	55.717	-	-	-	-	-
emesse dal Resto del mondo	69.129	68.872	71.053	71.360	72.061	-	-	-	-	-
Quote di fondi comuni	495.310	510.482	517.643	537.641	537.846	-	-	-	-	-
emesse da residenti	246.348	251.700	251.110	261.828	259.911	-	-	-	-	-
emesse dal Resto del mondo	248.963	258.783	266.532	275.813	277.935	-	-	-	-	-
Riserve assicurative e garanzie standard	966.422	974.030	982.632	995.975	1.002.644	37.284	37.414	37.544	37.669	37.801
Riserve ramo vita e fondi pensione	936.319	942.650	950.086	963.426	970.890	37.284	37.414	37.544	37.669	37.801
Altre riserve	30.102	31.380	32.546	32.549	31.753	-	-	-	-	-
Altri conti attivi e passivi	119.512	123.619	123.361	129.898	118.814	174.743	186.108	177.265	180.677	175.768
Crediti commerciali	97.359	101.529	101.440	105.265	95.124	89.986	93.358	93.304	98.962	92.945
Altri	22.153	22.090	21.921	24.633	23.691	84.757	92.751	83.961	81.715	82.823
Totale	4.304.588	4.336.357	4.376.139	4.406.932	4.369.733	912.806	924.937	917.699	927.722	922.117

Famiglie e istituzioni senza scopo di lucro al servizio delle famiglie

(flussi in milioni di euro)

Strumenti finanziari	ATTIVITÀ					PASSIVITÀ				
	2017 I trim	2017 II trim	2017 III trim	2017 IV trim	2018 I trim	2017 I trim	2017 II trim	2017 III trim	2017 IV trim	2018 I trim
Oro monetario e DSP	-	-	-	-	-	-	-	-	-	-
Biglietti, monete e depositi a vista	-1.398	8.184	10.360	27.143	5.775	-	-	-	-	-
presso IFM	-628	9.660	10.143	24.857	7.721	-	-	-	-	-
presso altri residenti	468	-178	46	679	-207	-	-	-	-	-
presso Resto del mondo	-1.238	-1.298	170	1.607	-1.739	-	-	-	-	-
Altri depositi	-1.053	-5.726	-155	-6.428	-3.007	-	-	-	-	-
presso IFM	-76	-5.886	-311	-6.167	-1.242	-	-	-	-	-
presso altri residenti	-978	160	156	-261	-1.764	-	-	-	-	-
presso Resto del mondo	-	-	-	-	-
Titoli a breve termine	-976	619	-1.477	429	275	-	-	-	-	-
emessi dalle Amm. pubbliche	-972	595	-1.489	436	262	-	-	-	-	-
emessi da altri residenti	-	-	-	-	-
emessi dal Resto del mondo	-3	23	12	-7	13	-	-	-	-	-
Titoli a medio/lungo termine	2.919	-9.367	-18.650	-15.916	-12.769	-	-	-	-	-
emessi da IFM	-9.068	-12.406	-13.358	-7.615	-8.308	-	-	-	-	-
emessi dalle Amm. centrali:CCT	262	-779	-774	1.542	-50	-	-	-	-	-
emessi dalle Amm. centrali: altri	11.268	3.494	-474	-11.583	-3.340	-	-	-	-	-
emessi dalle Amm. locali	205	168	-10	86	46	-	-	-	-	-
emessi da altri residenti	241	1.373	-3.235	2.994	-1.009	-	-	-	-	-
emessi dal Resto del mondo	10	-1.217	-797	-1.340	-107	-	-	-	-	-
Derivati e stock option di dipendenti	1	1
Prestiti a breve termine	96	141	164	478	118	177	-327	-2.084	1.483	-419
di IFM	-	-	-	-	-	119	-349	-2.107	492	-33
di altre Società finanziarie	-	-	-	-	-	58	22	23	991	-386
di Amm. pubbliche	-	-	-	-	-	-	-	-	-	-
di altri residenti	96	141	164	478	118	-	-	-	-	-
del Resto del mondo	-	-	-	-	-	-	-	-	-	-
Prestiti a medio/lungo termine	-	-	-	-	-	2.934	5.861	4.129	5.718	168
di IFM	-	-	-	-	-	3.431	4.784	1.092	2.704	3.430
di altre Società finanziarie	-	-	-	-	-	-410	1.222	3.040	1.847	-3.136
di Amm. pubbliche	-	-	-	-	-	-87	-145	-3	1.167	-125
di altri residenti	-	-	-	-	-	-	-	-	-	-
del Resto del mondo	-	-	-	-	-	-	-	-	-	-
Azioni e altre partecipazioni	-15.261	6.980	-11.117	-21.867	-875	-	-	-	-	-
emesse da residenti	-15.131	6.520	-11.665	-21.455	-1.656	-	-	-	-	-
di cui: azioni quotate	-1.905	-2.058	-1.102	-1.243	55	-	-	-	-	-
emesse dal Resto del mondo	-130	461	548	-412	782	-	-	-	-	-
Quote di fondi comuni	12.390	21.599	6.571	17.069	13.357	-	-	-	-	-
emesse da residenti	1.795	10.699	201	9.132	5.628	-	-	-	-	-
emesse dal Resto del mondo	10.595	10.900	6.370	7.937	7.729	-	-	-	-	-
Riserve assicurative e garanzie standard	4.279	7.244	8.245	12.965	7.679	130	130	130	125	132
Riserve ramo vita e fondi pensione	4.354	5.966	7.079	12.961	8.476	130	130	130	125	132
Altre riserve	-75	1.277	1.166	4	-796	-	-	-	-	-
Altri conti attivi e passivi	-7.197	4.107	-258	6.537	-11.084	-3.661	11.567	-8.815	3.474	-4.716
Crediti commerciali	-7.115	4.170	-90	3.825	-10.141	-6.275	3.372	-53	5.658	-6.018
Altri	-82	-63	-168	2.712	-943	2.614	8.196	-8.762	-2.183	1.301
Totale	-6.199	33.781	-6.317	20.409	-529	-420	17.232	-6.640	10.801	-4.834

Resto del mondo

(consistenze in milioni di euro)

Strumenti finanziari	ATTIVITÀ					PASSIVITÀ				
	2017 I trim	2017 II trim	2017 III trim	2017 IV trim	2018 I trim	2017 I trim	2017 II trim	2017 III trim	2017 IV trim	2018 I trim
Oro monetario e DSP	8.346	8.018	7.872	7.809	7.759	98.097	92.222	92.277	91.644	91.121
Biglietti, monete e depositi a vista	472.168	467.511	485.526	497.229	488.819	199.723	191.724	190.191	193.857	191.827
presso IFM	471.982	467.318	485.323	497.017	488.615	-	-	-	-	-
presso altri residenti	186	192	203	212	204	-	-	-	-	-
presso Resto del mondo	-	-	-	-	-	199.723	191.724	190.191	193.857	191.827
Altri depositi	252.281	246.788	247.902	240.179	256.037	55.085	57.886	58.124	56.312	63.001
presso IFM	252.281	246.788	247.902	240.179	256.037	-	-	-	-	-
presso altri residenti	-	-	-	-	-	-	-	-	-	-
presso Resto del mondo	-	-	-	-	-	55.085	57.886	58.124	56.312	63.001
Titoli a breve termine	84.840	90.018	89.171	84.973	92.576	13.043	13.680	11.357	13.815	12.840
emessi dalle Amm. pubbliche	84.840	90.018	89.171	84.973	92.576	-	-	-	-	-
emessi da altri residenti	-	-	-	-	-	-	-	-	-	-
emessi dal Resto del mondo	-	-	-	-	-	13.043	13.680	11.357	13.815	12.840
Titoli a medio/lungo termine	925.899	931.829	917.793	943.086	964.363	543.756	542.571	549.070	554.051	562.314
emessi da IFM	139.509	141.890	139.565	136.076	135.270	-	-	-	-	-
emessi dalle Amm. centrali:CCT	26.477	26.366	27.037	23.960	23.231	-	-	-	-	-
emessi dalle Amm. centrali: altri	616.554	625.475	611.981	639.665	668.466	-	-	-	-	-
emessi dalle Amm. locali	3.991	3.787	4.185	5.842	5.801	-	-	-	-	-
emessi da altri residenti	139.368	134.310	135.025	137.544	131.594	-	-	-	-	-
emessi dal Resto del mondo	-	-	-	-	-	543.756	542.571	549.070	554.051	562.314
Derivati e stock option di dipendenti	110.723	100.790	97.906	96.540	91.591	71.218	65.333	63.380	60.313	55.924
Prestiti a breve termine	89.895	79.640	76.839	68.368	72.729	57.197	56.784	55.373	53.412	57.714
di IFM	-	-	-	-	-	41.618	41.052	39.601	37.140	41.114
di altre Società finanziarie	-	-	-	-	-	3.399	3.518	3.760	3.954	4.201
di Amm. pubbliche	-	-	-	-	-
di altri residenti	-	-	-	-	-	12.180	12.214	12.012	12.318	12.399
del Resto del mondo	89.895	79.640	76.839	68.368	72.729	-	-	-	-	-
Prestiti a medio/lungo termine	168.068	170.510	171.592	170.750	172.369	137.228	135.820	139.833	141.413	142.252
di IFM	-	-	-	-	-	62.101	60.292	65.086	65.459	67.193
di altre Società finanziarie	-	-	-	-	-	13.136	13.707	13.570	14.810	14.003
di Amm. pubbliche	-	-	-	-	-	48.896	48.896	48.896	48.896	48.896
di altri residenti	-	-	-	-	-	13.096	12.925	12.281	12.248	12.161
del Resto del mondo	168.068	170.510	171.592	170.750	172.369	-	-	-	-	-
Azioni e altre partecipazioni	509.089	516.423	536.853	533.454	541.059	553.905	549.919	558.147	563.975	564.345
emesse da residenti	509.089	516.423	536.853	533.454	541.059	-	-	-	-	-
di cui: azioni quotate	258.957	265.274	284.114	279.307	285.011	-	-	-	-	-
emesse dal Resto del mondo	-	-	-	-	-	553.905	549.919	558.147	563.975	564.345
Quote di fondi comuni	1.002	978	985	1.498	3.462	698.033	720.732	738.205	757.967	762.443
emesse da residenti	1.002	978	985	1.498	3.462	-	-	-	-	-
emesse dal Resto del mondo	-	-	-	-	-	698.033	720.732	738.205	757.967	762.443
Riserve assicurative e garanzie standard	15.270	15.462	14.768	14.022	10.249	39.123	39.671	39.632	39.692	39.643
Riserve ramo vita e fondi pensione	7.122	7.680	7.368	7.235	2.940	36.449	36.607	36.418	36.299	36.281
Altre riserve	8.148	7.782	7.400	6.788	7.308	2.674	3.064	3.214	3.393	3.361
Altri conti attivi e passivi	92.996	91.064	90.493	92.886	92.613	127.140	128.460	122.892	122.791	123.192
Crediti commerciali	80.556	78.499	78.033	80.812	81.013	86.085	86.496	84.598	87.470	87.542
Altri	12.440	12.565	12.461	12.075	11.600	41.055	41.964	38.294	35.320	35.650
Totale	2.730.579	2.719.029	2.737.702	2.750.795	2.793.625	2.593.548	2.594.801	2.618.480	2.649.242	2.666.616

Resto del mondo

(flussi in milioni di euro)

Strumenti finanziari	ATTIVITÀ					PASSIVITÀ				
	2017 I trim	2017 II trim	2017 III trim	2017 IV trim	2018 I trim	2017 I trim	2017 II trim	2017 III trim	2017 IV trim	2018 I trim
Oro monetario e DSP	19	36	182	42	3
Biglietti, monete e depositi a vista	65.991	-4.657	18.016	11.702	-8.410	4.163	-6.279	-1.050	3.334	-3.045
presso IFM	65.978	-4.663	18.005	11.694	-8.401	-	-	-	-	-
presso altri residenti	13	6	11	9	-8	-	-	-	-	-
presso Resto del mondo	-	-	-	-	-	4.163	-6.279	-1.050	3.334	-3.045
Altri depositi	-7.231	-4.377	2.259	-7.721	17.488	-159	395	-658	-569	3.271
presso IFM	-7.231	-4.377	2.259	-7.721	17.488	-	-	-	-	-
presso altri residenti	-	-	-	-	-	-	-	-	-	-
presso Resto del mondo	-	-	-	-	-	-159	395	-658	-569	3.271
Titoli a breve termine	4.151	5.167	-830	-4.205	7.619	3.877	665	-2.325	2.466	-967
emessi dalle Amm. pubbliche	4.151	5.167	-830	-4.205	7.619	-	-	-	-	-
emessi da altri residenti	-	-	-	-	-	-	-	-	-	-
emessi dal Resto del mondo	-	-	-	-	-	3.877	665	-2.325	2.466	-967
Titoli a medio/lungo termine	-12.436	9.661	-14.488	23.657	20.018	10.721	2.960	7.729	5.457	13.738
emessi da IFM	5.110	2.460	-2.376	-3.373	733	-	-	-	-	-
emessi dalle Amm. centrali:CCT	-712	-534	712	-3.200	2.009	-	-	-	-	-
emessi dalle Amm. centrali: altri	-19.658	9.429	-13.778	27.106	21.786	-	-	-	-	-
emessi dalle Amm. locali	-201	-535	33	-22	-163	-	-	-	-	-
emessi da altri residenti	3.025	-1.160	921	3.146	-4.347	-	-	-	-	-
emessi dal Resto del mondo	-	-	-	-	-	10.721	2.960	7.729	5.457	13.738
Derivati e stock option di dipendenti	46	1.308	584	-1.344	-767
Prestiti a breve termine	7.543	-10.986	-3.780	-9.723	2.364	9.657	-266	-1.832	-1.936	4.068
di IFM	-	-	-	-	-	9.214	-221	-1.296	-2.393	4.065
di altre Società finanziarie	-	-	-	-	-	236	33	-21	187	5
di Amm. pubbliche	-	-	-	-	-
di altri residenti	-	-	-	-	-	206	-77	-515	270	-2
del Resto del mondo	7.543	-10.986	-3.780	-9.723	2.364	-	-	-	-	-
Prestiti a medio/lungo termine	-1.645	2.276	973	-1.194	1.286	5.504	-371	4.306	1.757	1.093
di IFM	-	-	-	-	-	6.369	-945	5.430	599	2.022
di altre Società finanziarie	-	-	-	-	-	-709	743	-226	1.233	-815
di Amm. pubbliche	-	-	-	-	-	-25	..
di altri residenti	-	-	-	-	-	-155	-170	-898	-50	-114
del Resto del mondo	-1.645	2.276	973	-1.194	1.286	-	-	-	-	-
Azioni e altre partecipazioni	10.604	3.628	2.557	6.508	4.091	7.645	-243	6.820	1.075	5.166
emesse da residenti	10.604	3.628	2.557	6.508	4.091	-	-	-	-	-
di cui: azioni quotate	8.813	2.524	1.046	3.150	1.650	-	-	-	-	-
emesse dal Resto del mondo	-	-	-	-	-	7.645	-243	6.820	1.075	5.166
Quote di fondi comuni	-51	-3	-17	422	-47	27.545	26.612	13.371	16.381	20.318
emesse da residenti	-51	-3	-17	422	-47	-	-	-	-	-
emesse dal Resto del mondo	-	-	-	-	-	27.545	26.612	13.371	16.381	20.318
Riserve assicurative e garanzie standard	-908	222	-677	-733	-3.672	-166	490	-102	-26	-108
Riserve ramo vita e fondi pensione	-346	588	-295	-121	-4.193	87	93	-256	-206	-79
Altre riserve	-562	-365	-382	-613	521	-253	397	153	180	-29
Altri conti attivi e passivi	2.587	-1.814	-374	2.449	109	-7	1.447	-5.546	-97	497
Crediti commerciali	3.131	-2.082	-337	2.766	154	651	452	-1.939	2.849	132
Altri	-544	268	-37	-317	-45	-658	994	-3.607	-2.946	365
Totale	68.649	424	4.222	19.817	40.078	68.799	25.445	20.895	27.884	44.033

Totale degli strumenti finanziari

(consistenze in milioni di euro)

Strumenti finanziari	2016 II trim	2016 III trim	2016 IV trim	2017 I trim	2017 II trim	2017 III trim	2017 IV trim	2018 I trim
Oro monetario e DSP	108.335	108.128	101.484	106.443	100.239	100.149	99.453	98.880
Biglietti, monete e depositi a vista	1.996.688	2.047.851	2.148.278	2.244.141	2.299.099	2.354.099	2.396.385	2.416.822
presso IFM	1.589.596	1.653.346	1.752.947	1.834.305	1.888.860	1.941.450	1.996.501	2.006.868
presso altri residenti	199.656	200.043	202.433	210.113	218.515	222.458	206.028	218.127
presso Resto del mondo	207.436	194.462	192.897	199.723	191.724	190.191	193.857	191.827
Altri depositi	1.628.187	1.578.697	1.575.760	1.642.399	1.582.900	1.564.483	1.553.946	1.574.671
presso IFM	1.496.269	1.444.560	1.441.565	1.507.530	1.445.046	1.426.203	1.417.693	1.433.464
presso altri residenti	81.382	81.880	80.743	79.784	79.969	80.156	79.941	78.206
presso Resto del mondo	50.536	52.257	53.452	55.085	57.886	58.124	56.312	63.001
Titoli a breve termine	131.691	129.974	121.370	132.566	134.672	131.786	125.693	130.960
emessi dalle Amm. pubbliche.....	118.035	116.468	107.261	114.483	115.952	115.390	106.839	113.080
emessi da altri residenti.....	5.039	5.039	5.039	5.039	5.040	5.040	5.039	5.039
emessi dal Resto del mondo.....	8.617	8.467	9.071	13.043	13.680	11.357	13.815	12.840
Titoli a medio/lungo termine	3.560.843	3.525.676	3.466.239	3.443.744	3.450.562	3.459.866	3.459.137	3.484.977
emessi da IFM.....	598.889	585.843	572.692	556.642	543.966	547.376	506.296	483.258
emessi dalle Amm. centrali:CCT.....	132.208	124.951	133.024	132.367	133.636	139.169	131.286	138.343
emessi dalle Amm. centrali: altri.....	1.947.482	1.923.156	1.874.888	1.854.884	1.876.785	1.868.599	1.882.302	1.923.562
emessi dalle Amm. locali.....	16.392	16.281	15.221	15.121	14.702	14.593	14.526	14.433
emessi da altri residenti.....	332.345	338.803	335.214	340.974	338.902	341.059	370.676	363.067
emessi dal Resto del mondo.....	533.526	536.643	535.200	543.756	542.571	549.070	554.051	562.314
Derivati e stock option di dipendenti	387.128	380.647	323.346	296.172	272.859	269.371	257.610	240.996
Prestiti a breve termine	731.703	692.474	665.761	674.238	652.311	619.104	625.754	629.124
di IFM	532.803	509.225	499.136	500.409	486.804	457.649	467.377	469.254
di altre Società finanziarie	28.797	27.296	25.874	23.878	25.628	24.405	29.004	25.939
di Amm. pubbliche
di altri residenti	61.105	59.901	59.426	60.056	60.240	60.212	61.005	61.201
del Resto del mondo	108.997	96.052	81.325	89.895	79.640	76.839	68.368	72.729
Prestiti a medio/lungo termine	1.881.561	1.893.428	1.915.423	1.916.735	1.916.889	1.933.252	1.949.120	1.949.573
di IFM	1.364.003	1.370.931	1.392.146	1.396.168	1.389.841	1.385.395	1.387.510	1.393.823
di altre Società finanziarie	181.969	184.390	186.928	184.999	190.406	205.779	218.220	210.622
di Amm. pubbliche.....	143.177	143.247	141.329	142.078	140.885	145.886	148.076	148.282
di altri residenti	23.611	23.921	25.570	25.421	25.248	24.600	24.564	24.477
del Resto del mondo	168.801	170.940	169.451	168.068	170.510	171.592	170.750	172.369
Azioni e altre partecipazioni.....	2.466.758	2.514.971	2.620.371	2.727.895	2.741.732	2.834.266	2.858.644	2.852.754
emesse da residenti	1.932.402	1.971.209	2.075.117	2.173.991	2.191.813	2.276.119	2.294.670	2.288.410
di cui: azioni quotate.....	419.429	424.960	468.273	517.315	521.645	559.685	556.967	562.271
emesse dal Resto del mondo.....	534.356	543.762	545.254	553.905	549.919	558.147	563.975	564.345
Quote di fondi comuni.....	901.053	941.337	959.832	1.003.667	1.031.487	1.054.928	1.085.722	1.089.772
emesse da residenti	285.789	292.580	300.855	305.634	310.756	316.724	327.755	327.329
emesse dal Resto del mondo.....	615.264	648.757	658.977	698.033	720.732	738.205	757.967	762.443
Riserve assicurative e garanzie standard.	954.457	968.324	984.011	1.008.230	1.015.878	1.023.366	1.035.114	1.038.057
Riserve ramo vita e fondi pensione.	880.167	893.226	907.838	943.442	950.329	957.454	970.660	973.830
Altre riserve	74.289	75.098	76.173	64.788	65.548	65.912	64.454	64.226
Altri conti attivi e passivi.....	904.415	880.356	927.567	885.164	938.216	911.807	977.649	921.875
Crediti commerciali.....	700.779	671.534	719.200	674.478	714.112	705.624	773.416	718.846
Altri	203.635	208.821	208.367	210.686	224.104	206.183	204.233	203.029
Totale	15.652.817	15.661.865	15.809.443	16.081.395	16.136.845	16.256.478	16.424.229	16.428.460

Totale degli strumenti finanziari

(flussi in milioni di euro)

Strumenti finanziari	2016 II trim	2016 III trim	2016 IV trim	2017 I trim	2017 II trim	2017 III trim	2017 IV trim	2018 I trim
Oro monetario e DSP	18	16	-7	19	36	182	42	3
Biglietti, monete e depositi a vista	93.306	49.478	104.036	93.201	56.678	55.483	41.745	19.421
presso IFM	87.113	63.750	99.405	81.358	54.555	52.591	54.840	10.367
presso altri residenti	-2.600	387	2.390	7.679	8.402	3.943	-16.430	12.098
presso Resto del mondo	8.793	-14.659	2.241	4.163	-6.279	-1.050	3.334	-3.045
Altri depositi	587	-54.604	-1.584	64.224	-60.789	-18.171	-9.293	18.935
presso IFM	-166	-56.252	-2.682	65.342	-61.368	-17.700	-8.509	17.400
presso altri residenti	440	498	-1.137	-959	184	187	-215	-1.735
presso Resto del mondo	312	1.150	2.235	-159	395	-658	-569	3.271
Titoli a breve termine	-67	-2.360	-8.439	11.088	2.097	-2.883	-6.112	5.284
emessi dalle Amm. pubbliche.....	-811	-1.605	-9.206	7.211	1.425	-558	-8.590	6.252
emessi da altri residenti.....	7	..	12	..
emessi dal Resto del mondo.....	744	-755	767	3.877	665	-2.325	2.466	-967
Titoli a medio/lungo termine	36.185	-46.090	4.925	37.536	2.530	625	4.600	15.411
emessi da IFM.....	-4.209	-14.340	-15.493	-9.607	-12.936	-11.664	-24.330	-18.109
emessi dalle Amm. centrali:CCT.....	6.857	-7.448	8.596	185	1.256	5.009	-8.221	6.274
emessi dalle Amm. centrali:altri.....	21.922	-28.134	9.157	31.077	14.128	-5.257	3.390	22.133
emessi dalle Amm. locali.....	-499	-108	-1.425	-96	-423	-105	-4	-94
emessi da altri residenti.....	4.881	4.844	2.340	5.256	-2.456	4.913	28.307	-8.531
emessi dal Resto del mondo.....	7.233	-904	1.750	10.721	2.960	7.729	5.457	13.738
Derivati e stock option di dipendenti	770	-223	-3.945	-186	-899	-367	-2.239	606
Prestiti a breve termine	-14.337	-36.990	-16.498	6.888	-15.177	-33.016	6.963	2.511
di IFM	-16.302	-22.226	-8.194	1.153	-5.926	-27.409	11.336	3.339
di altre Società finanziarie	1.505	-1.252	193	-2.118	1.663	-1.485	4.592	-3.306
di Amm. pubbliche.....
di altri residenti	-1.051	563	1.386	311	72	-341	757	114
del Resto del mondo	1.512	-14.075	-9.883	7.543	-10.986	-3.780	-9.723	2.364
Prestiti a medio/lungo termine	-6.262	14.110	24.654	845	11.400	17.864	16.851	1.797
di IFM	-3.509	7.240	22.245	2.711	4.632	-2.478	3.420	7.740
di altre Società finanziarie	690	4.791	2.431	-815	5.837	15.260	12.501	-7.327
di Amm. pubbliche.....	-953	72	-2.032	752	-1.172	5.011	2.178	212
di altri residenti	-1.344	220	1.720	-158	-173	-901	-53	-113
del Resto del mondo	-1.146	1.786	291	-1.645	2.276	973	-1.194	1.286
Azioni e altre partecipazioni.....	15.853	11.354	3.362	28.695	6.047	11.410	4.233	16.812
emesse da residenti	13.214	8.663	3.730	21.051	6.291	4.590	3.157	11.646
di cui: azioni quotate.....	1.603	77	1.326	13.007	266	498	1.122	1.048
emesse dal Resto del mondo.....	2.639	2.691	-369	7.645	-243	6.820	1.075	5.166
Quote di fondi comuni.....	24.257	26.690	10.256	30.311	35.351	17.756	29.497	24.211
emesse da residenti	5.434	4.244	6.817	2.766	8.739	4.384	13.116	3.893
emesse dal Resto del mondo.....	18.823	22.446	3.440	27.545	26.612	13.371	16.381	20.318
Riserve assicurative e garanzie standard.	11.387	8.972	10.859	4.085	7.321	7.150	11.384	4.058
Riserve ramo vita e fondi pensione.....	10.889	8.161	9.794	4.008	6.554	6.783	12.841	4.283
Altre riserve	498	811	1.065	77	767	367	-1.457	-225
Altri conti attivi e passivi.....	16.401	-23.830	46.566	-42.285	53.298	-26.190	65.903	-55.297
Crediti commerciali.....	24.637	-29.110	47.068	-44.696	39.650	-8.400	67.757	-54.557
Altri	-8.235	5.280	-502	2.411	13.648	-17.790	-1.854	-739
Totale	178.100	-53.477	174.185	234.421	97.892	29.844	163.573	53.753

Tutti i fascicoli della collana Statistiche sono disponibili sul sito internet della Banca d'Italia:

<http://www.bancaditalia.it/statistiche/>

Eventuali chiarimenti sui dati contenuti in questa pubblicazione possono essere richiesti via e-mail all'indirizzo: statistiche@bancaditalia.it

Pubblicazione non soggetta a registrazione ai sensi dell'art. 3 bis della L. 103/2012