

Conti finanziari

17 gennaio 2018

Per informazioni: statistiche@bancaditalia.it
www.bancaditalia.it/statistiche/index.html

Figura 1

Attività finanziarie delle famiglie (flussi in milioni di euro)

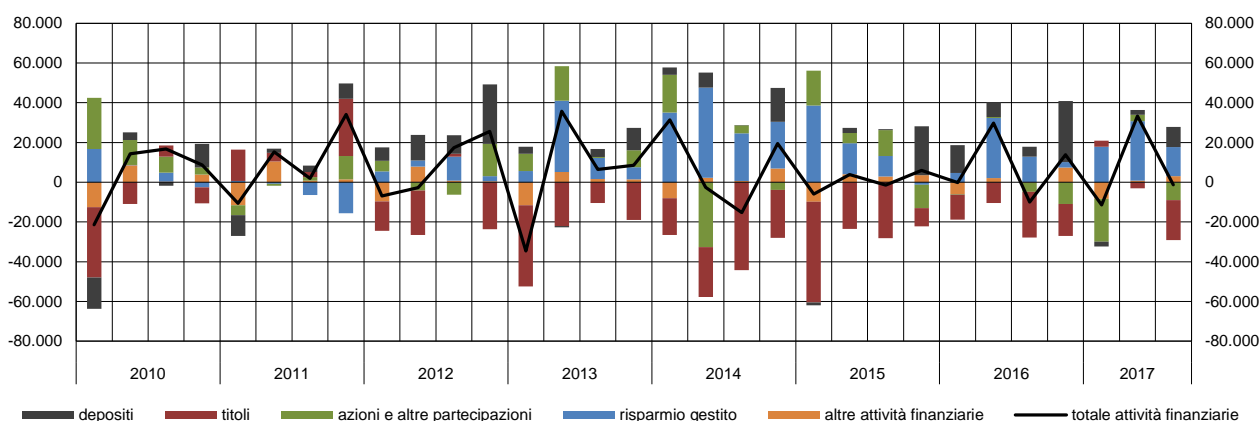

Nel terzo trimestre del 2017 il flusso di attività finanziarie delle famiglie italiane è stato negativo per 1,2 miliardi di euro, guidato soprattutto dalle vendite di azioni e titoli di debito (rispettivamente -8,9 e -20,1 miliardi di euro). Sono proseguiti invece gli acquisti di strumenti del risparmio gestito (14,6 miliardi di euro).

Figura 2

Passività finanziarie delle società non finanziarie (flussi in milioni di euro)

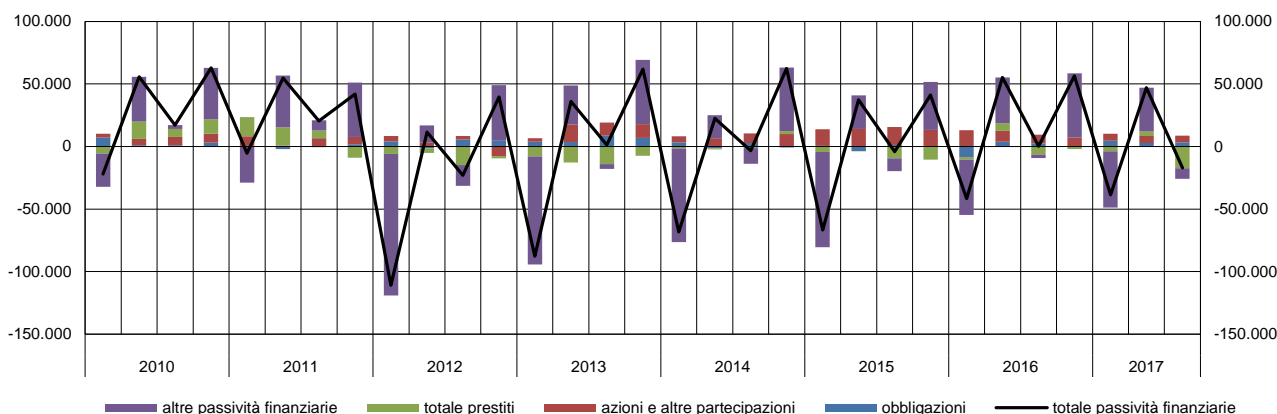

Il flusso delle passività finanziarie delle società non finanziarie italiane è risultato negativo per 17,2 miliardi di euro. La riduzione delle passività ha riguardato i crediti bancari a breve termine (-18,8 miliardi di euro) e i debiti commerciali (-9 miliardi di euro), compresi tra le altre passività finanziarie.

Periodo di riferimento: 3° trimestre 2017

Figura 3

Passività finanziarie delle famiglie
(flussi in milioni di euro)



Figura 4

Attività finanziarie delle società non finanziarie
(flussi in milioni di euro)

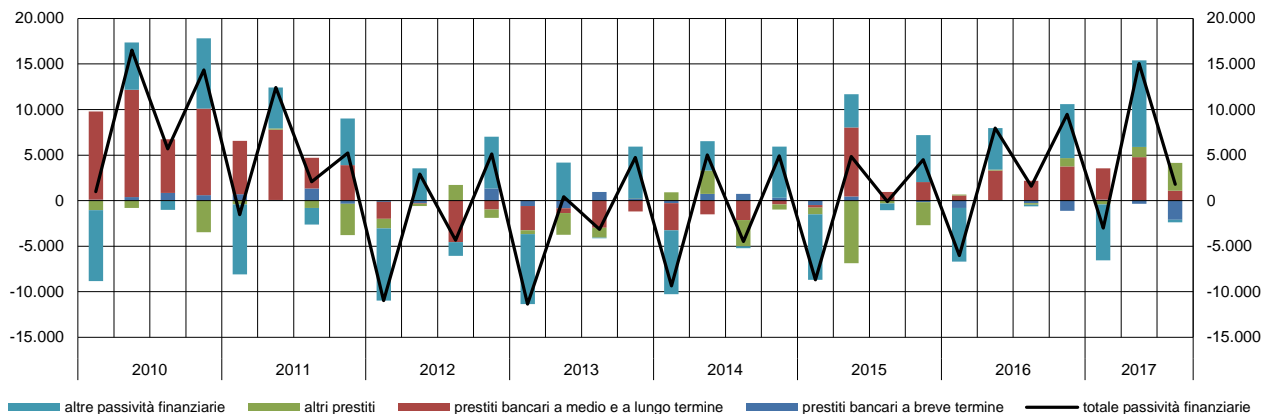
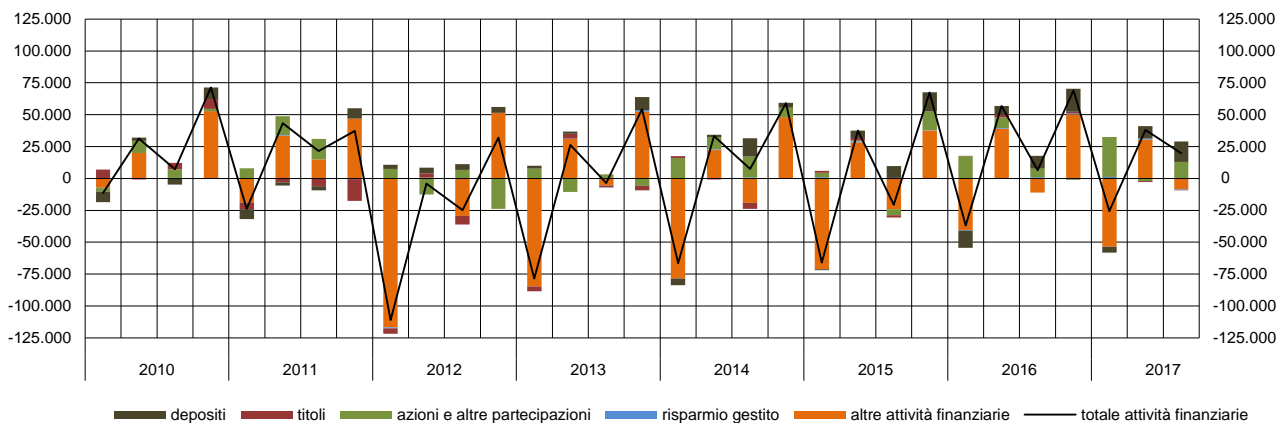

Periodo di riferimento: 3° trimestre 2017

Avviso

Rispetto alla pubblicazione del 17 ottobre 2017 sono stati rivisti i dati riguardanti le quote dei fondi comuni emesse dal settore “Resto del mondo” a partire dal 2010. La revisione è basata su nuove informazioni ottenute attraverso una indagine realizzata nel 2016 presso alcune società estere di gestione dei fondi (SGR). Per ulteriori dettagli si veda la [Nota metodologica](#).

A partire dal fascicolo del 17 gennaio 2017 sono state introdotte alcune modifiche nelle tavole trimestrali sui conti finanziari, con l’obiettivo di fornire maggiori dettagli sulle transazioni e sulle consistenze del settore finanziario. La crisi finanziaria globale ha mostrato la necessità di aumentare la diffusione di statistiche sulle società finanziarie, anche su impulso delle iniziative G20. In particolare, vengono introdotti nuovi sotto-settori sia nelle tavole sulle consistenze sia in quelle sui flussi, secondo lo schema seguente:

Tavole sostituite	Nuove tavole
1. Istituzioni finanziarie monetarie	1.1 Banca centrale 1.2 Istituzioni finanziarie monetarie esclusa la banca centrale
2. Altri intermediari finanziari	2.1. Altri intermediari finanziari esclusi i fondi comuni non monetari 2.2 Fondi comuni non monetari
3. Imprese di assicurazione e fondi pensione	3.1 Imprese di assicurazione 3.2 Fondi pensione

Queste novità, che hanno riguardato anche la Base dati statistica (BDS), non hanno introdotto discontinuità metodologiche rispetto al passato; pertanto le informazioni relative al settore che viene sostituito possono essere ricavate come somma dei nuovi sotto-settori. Anche i codici che consentono di identificare i settori e gli strumenti finanziari nella BDS hanno subito delle modifiche e sono ora coerenti con gli standard internazionali. Maggiori dettagli sulla classificazione delle serie sono disponibili nella sezione “Calendario e Avvisi” della BDS.

La descrizione della metodologia e delle principali fonti statistiche utilizzate per la produzione delle statistiche sui conti finanziari è contenuta nella pubblicazione “I Conti Finanziari dell’Italia”, che può essere consultata al seguente link:

<http://www.bancaditalia.it/statistiche/2016-conti-finanziari.pdf>.

Avvertenze

- I. Le elaborazioni, salvo diversa indicazione, sono eseguite dalla Banca d'Italia.
- II. Segni convenzionali:
 - il fenomeno non esiste;
 - il fenomeno esiste ma i dati non si conoscono;
 - .. i dati non raggiungono la cifra significativa dell'ordine minimo considerato.I dati riportati fra parentesi sono provvisori, quelli fra parentesi in corsivo sono stimati.
- III. Le tavole sono contrassegnate, oltre che da un numero progressivo, da un codice alfanumerico che individua in modo univoco il contenuto della tavola nell'archivio elettronico in cui sono memorizzate le informazioni destinate alla diffusione esterna. Analogo codice identifica le diverse grandezze riportate in ciascuna tavola.

Indice

Accesso ai dati in BDS:

Tavola 1 - Attività e passività finanziarie dell'Italia nel 2015 (consistenze)	TFAA0000
Tavola 2 - Attività e passività finanziarie dell'Italia nel 2015 (flussi)	TFAA0000
Tavola 3 - Attività e passività finanziarie dell'Italia nel 2016 (consistenze)	TFAA0000
Tavola 4 - Attività e passività finanziarie dell'Italia nel 2016 (flussi)	TFAA0000
Tavola 5 - Società non finanziarie (consistenze)	TFAT0001
Tavola 6 - Società non finanziarie (flussi)	TFAT0001
Tavola 7 - Banca Centrale (consistenze)	TFAT0002
Tavola 8 - Banca Centrale (flussi)	TFAT0002
Tavola 9 - Istituzioni finanziarie monetarie esclusa la Banca Centrale (consistenze)	TFAT0003
Tavola 10 - Istituzioni finanziarie monetarie esclusa la Banca Centrale (flussi)	TFAT0003
Tavola 11 - Altri intermediari finanziari esclusi i fondi comuni non monetari (consistenze)	TFAT0004
Tavola 12 - Altri intermediari finanziari esclusi i fondi comuni non monetari (flussi)	TFAT0004
Tavola 13 - Fondi comuni non monetari (consistenze)	TFAT0005
Tavola 14 - Fondi comuni non monetari (flussi)	TFAT0005
Tavola 15 - Ausiliari finanziari (consistenze)	TFAT0006
Tavola 16 - Ausiliari finanziari (flussi)	TFAT0006
Tavola 17 - Imprese di assicurazione (consistenze)	TFAT0007
Tavola 18 - Imprese di assicurazione (flussi)	TFAT0007
Tavola 19 - Fondi pensione (consistenze)	TFAT0008
Tavola 20 - Fondi pensione (flussi)	TFAT0008
Tavola 21 - Amministrazioni centrali (consistenze)	TFAT0009
Tavola 22 - Amministrazioni centrali (flussi)	TFAT0009
Tavola 23 - Amministrazioni locali (consistenze)	TFAT0010
Tavola 24 - Amministrazioni locali (flussi)	TFAT0010
Tavola 25 - Enti di previdenza e assistenza sociale (consistenze)	TFAT0011
Tavola 26 - Enti di previdenza e assistenza sociale (flussi)	TFAT0011
Tavola 27 - Famiglie e istituzioni senza scopo di lucro al servizio delle famiglie (consistenze)	TFAT0012
Tavola 28 - Famiglie e istituzioni senza scopo di lucro al servizio delle famiglie (flussi)	TFAT0012
Tavola 29 - Resto del mondo (consistenze)	TFAT0013
Tavola 30 - Resto del mondo (flussi)	TFAT0013
Tavola 31 - Totale degli strumenti finanziari (consistenze)	TFAT0014
Tavola 32 - Totale degli strumenti finanziari (flussi)	TFAT0014

Attività e passività finanziarie dell'Italia nel 2015

(consistenze in milioni di euro)

Strumenti finanziari	Settori istituzionali										
	Società non finanziarie		Società finanziarie								
			Istituzioni finanziarie monetarie		Altri intermediari finanziari		Ausiliari finanziari		Imprese di assicurazione e fondi pensione		
	Attività	Passività	Attività	Passività	Attività	Passività	Attività	Passività	Attività	Passività	
Oro monetario e DSP	-	-	84.543	8.370	-	-	-	-	-	-	-
Biglietti, monete e depositi a vista ..	285.886	34.979	377.795	1.470.271	50.225	-	16.432	-	27.080	-	
presso IFM	234.591	-	107.287	1.470.271	49.490	-	16.346	-	19.256	-	
presso altri residenti	3.858	34.979	156.811	-	314	-	-	-	302	-	
presso Resto del mondo	47.437	-	113.697	-	420	-	86	-	7.521	-	
Altri depositi	25.261	-	478.385	1.465.144	131.300	..	150.434	-	1.958	-	
presso IFM	25.261	-	431.618	1.465.144	131.300	-	150.434	-	1.867	-	
presso altri residenti	-	5.090	-	-	..	-	-	-	-	
presso Resto del mondo	-	41.676	-	..	-	..	-	91	-	
Titoli a breve termine	206	4.982	29.914	..	7.165	57	4.225	-	8.825	-	
emessi dalle Amm. pubbliche.....	204	-	20.226	-	5.626	-	4.225	-	7.315	-	
emessi da altri residenti.....	..	4.982	5.039	57	-	-	-	-	
emessi dal Resto del mondo	2	-	4.649	-	1.539	-	..	-	1.510	-	
Titoli a medio/lungo termine	60.985	143.463	1.067.836	644.532	221.767	175.384	84.206	-	545.051	15.043	
emessi da IFM	1.994	-	236.846	644.532	17.991	-	9.861	-	27.691	-	
emessi dalle Amm. centrali:CCT	1.044	-	68.743	-	2.061	-	9.896	-	15.852	-	
emessi dalle Amm. centrali: altri.....	48.117	-	496.043	-	85.402	-	59.162	-	334.112	-	
emessi dalle Amm. locali.....	1	-	4.006	-	66	-	380	-	62	-	
emessi da altri residenti.....	2.543	143.463	114.720	-	14.428	175.384	4.907	-	10.313	15.043	
emessi dal Resto del mondo	7.287	-	147.478	-	101.820	-	..	-	157.022	-	
Derivati e stock option di dipendenti	15.425	14.307	180.896	192.361	5.374	3.443	892	3.975	477	645	
Prestiti a breve termine	42.182	364.377	537.941	..	26.354	121.785	..	90.095	1	512	
di IFM	-	280.967	537.941	..	-	59.787	-	90.095	-	338	
di altre Società finanziarie	-	15.597	-	..	26.354	-	..	-	1	..	
di Amm. pubbliche	-	-	-	-	-	-	-	-	-	-	
di altri residenti	42.182	47.406	-	-	-	-	-	-	-	-	
del Resto del mondo	-	20.406	-	..	-	61.998	-	-	-	174	
Prestiti a medio/lungo termine	22.793	746.165	1.363.117	62.697	174.356	104.144	..	5.780	8.303	11.270	
di IFM	-	512.264	1.363.117	52.076	-	69.280	-	5.774	-	4.087	
di altre Società finanziarie	-	97.092	-	1.066	174.356	3.581	8.303	14	
di Amm. pubbliche	-	38.346	-	1.184	-	..	-	6	-	956	
di altri residenti	22.793	12.329	-	-	-	-	-	-	-	-	
del Resto del mondo	-	86.135	-	8.370	-	31.283	-	-	-	6.213	
Azioni e altre partecipazioni.....	586.633	1.739.397	198.019	267.229	117.782	35.587	..	6.851	81.956	69.827	
emesse da residenti	299.846	1.739.397	121.499	267.229	81.643	35.587	..	6.851	38.571	69.827	
di cui: azioni quotate.....	99.364	358.268	30.010	134.038	26.633	10.967	-	-	17.382	35.005	
emesse dal Resto del mondo	286.787	-	76.520	-	36.140	-	-	-	43.385	-	
Quote di fondi comuni	12.980	-	11.436	5.964	181.638	280.285	65.093	-	161.366	-	
emesse da residenti	5.514	-	7.376	5.964	6.202	280.285	5.367	-	27.738	-	
emesse dal Resto del mondo	7.466	-	4.060	-	175.436	-	59.726	-	133.628	-	
Riserve assicurative e garanzie standard	16.896	101.556	4.929	18.866	-	-	-	-	2.555	741.540	
Riserve ramo vita e fondi pensione. .	-	101.556	-	18.866	-	-	-	-	-	675.005	
Altre riserve	16.896	-	4.929	-	-	-	-	-	2.555	66.535	
Altri conti attivi e passivi.....	581.896	536.181	23.733	3.155	777	..	-	-	1.938	2.509	
Crediti commerciali	543.126	487.747	11.800	2.269	-	-	-	-	1.881	1.095	
Altri	38.770	48.434	11.933	886	777	..	-	-	57	1.414	
Totale	1.651.142	3.685.406	4.358.544	4.138.589	916.738	720.684	321.281	106.702	839.510	841.346	

(segue)

Attività e passività finanziarie dell'Italia nel 2015

(consistenze in milioni di euro)

Strumenti finanziari	Settori istituzionali											
	Amministrazioni pubbliche						Famiglie e istituzioni senza scopo di lucro al servizio delle famiglie	Resto del mondo		Totale		
	Amministrazioni centrali		Amministrazioni locali		Enti di previdenza e assistenza sociale			Attività	Passività	Attività	Passività	
	Attività	Passività	Attività	Passività	Attività	Passività	Attività					Passività
Oro monetario e DSP	-	-	-	-	-	-	-	-	8.370	84.543	92.914	92.914
Biglietti, monete e depositi a vista ..	24.172	168.725	12.744	-	10.287	-	791.074	-	291.866	213.585	1.887.560	1.887.560
presso IFM	3.226	-	10.535	-	10.287	-	727.539	-	291.714	-	1.470.271	1.470.271
presso altri residenti	10.489	168.725	..	-	..	-	31.777	-	152	-	203.703	203.703
presso Resto del mondo	10.458	-	2.208	-	..	-	31.759	-	-	213.585	213.585	213.585
Altri depositi	34.618	81.486	4.492	-	259	-	481.971	-	279.921	41.969	1.588.599	1.588.599
presso IFM	34.618	-	4.291	-	259	-	405.575	-	279.921	-	1.465.144	1.465.144
presso altri residenti	-	81.486	-	-	-	-	76.396	-	-	-	81.486	81.486
presso Resto del mondo	-	201	-	..	-	..	-	-	41.969	41.969	41.969
Titoli a breve termine	17	115.118	7	..	18	-	2.927	-	75.005	8.152	128.308	128.308
emessi dalle Amm. pubbliche	17	115.118	7	..	18	-	2.476	-	75.005	-	115.118	115.118
emessi da altri residenti	-	-	-	-	-	-	..	-	-	-	5.039	5.039
emessi dal Resto del mondo	-	-	-	-	-	-	451	-	-	8.152	8.152	8.152
Titoli a medio/lungo termine	3.303	1.976.053	3.902	16.994	31.574	-	408.770	-	1.050.501	506.425	3.477.895	3.477.895
emessi da IFM	48	-	524	-	1.082	-	185.967	-	162.529	-	644.532	644.532
emessi dalle Amm. centrali: CCT	218	120.173	122	-	1.084	-	5.187	-	15.966	-	120.173	120.173
emessi dalle Amm. centrali: altri	1.420	1.855.881	546	-	7.482	-	117.312	-	706.284	-	1.855.881	1.855.881
emessi dalle Amm. locali	-	..	16.994	..	-	6.722	-	5.758	-	16.994	16.994
emessi da altri residenti	1.617	-	295	-	20.579	-	4.526	-	159.962	-	333.891	333.891
emessi dal Resto del mondo	-	-	2.415	-	1.347	-	89.055	-	-	506.425	506.425	506.425
Derivati e stock option di dipendenti	..	30.754	..	1.146	738	68	129.421	86.523	333.222	333.222
Prestiti a breve termine	7.439	-	7.218	-	79	13.707	57.702	82.578	53.558	702.764	702.764
di IFM	-	4.391	-	5.719	-	79	-	56.721	-	39.845	537.941	537.941
di altre Società finanziarie	-	3.048	-	1.498	-	-	-	981	-	5.231	26.355	26.355
di Amm. pubbliche	-	-	-	-	..	-	-	-
di altri residenti	-	-	-	-	-	-	13.707	-	-	8.483	55.890	55.890
del Resto del mondo	-	-	-	-	-	-	-	-	82.578	-	82.578	82.578
Prestiti a medio/lungo termine	124.346	94.728	7.064	113.349	8.255	35	-	634.259	177.973	113.780	1.886.207	1.886.207
di IFM	-	49.640	-	61.897	-	34	-	563.176	-	44.888	1.363.117	1.363.117
di altre Società finanziarie	-	79	-	5.372	-	..	-	62.812	-	12.642	182.659	182.659
di Amm. pubbliche	124.346	1.954	7.064	43.162	8.255	-	-	8.271	-	45.786	139.666	139.666
di altri residenti	-	-	-	-	-	-	-	-	-	10.464	22.793	22.793
del Resto del mondo	-	43.054	-	2.918	-	-	-	-	177.973	-	177.973	177.973
Azioni e altre partecipazioni	104.571	-	14.809	..	5.325	-	1.020.531	-	511.309	522.044	2.640.935	2.640.935
emesse da residenti	98.479	-	13.002	..	4.916	-	949.627	-	511.309	-	2.118.891	2.118.891
di cui: azioni quotate	13.761	-	2.938	-	469	-	66.667	-	281.056	-	538.279	538.279
emesse dal Resto del mondo	6.092	-	1.807	-	410	-	70.904	-	-	522.044	522.044	522.044
Quote di fondi comuni	71	-	2.868	-	1.290	-	450.849	-	1.168	602.511	888.759	888.759
emesse da residenti	67	-	62	-	1.265	-	231.490	-	1.168	-	286.249	286.249
emesse dal Resto del mondo	4	-	2.806	-	25	-	219.359	-	-	602.511	602.511	602.511
Riserve assicurative e garanzie standard	124	3.803	1.126	-	28	-	899.799	36.614	15.707	38.786	941.165	941.165
Riserve ramo vita e fondi pensione ..	-	-	-	-	-	-	861.013	36.614	7.259	36.231	868.271	868.271
Altre riserve	124	3.803	1.126	-	28	-	38.787	-	8.448	2.555	72.893	72.893
Altri conti attivi e passivi	52.637	15.092	14.145	50.644	52.258	10.925	107.104	188.214	85.799	113.566	920.287	920.287
Crediti commerciali	-	8.207	-	39.195	-	2.500	102.897	94.696	81.107	105.101	740.811	740.811
Altri	52.637	6.885	14.145	11.449	52.258	8.425	4.207	93.518	4.692	8.465	179.476	179.476
Totale	343.860	2.493.197	61.156	189.350	109.295	11.039	4.177.470	916.857	2.709.618	2.385.442	15.488.614	15.488.614

Attività e passività finanziarie dell'Italia nel 2015

(flussi in milioni di euro)

Strumenti finanziari	Settori istituzionali										
	Società non finanziarie		Società finanziarie								
			Istituzioni finanziarie monetarie		Altri intermediari finanziari		Ausiliari finanziari		Imprese di assicurazione e fondi pensione		
	Attività	Passività	Attività	Passività	Attività	Passività	Attività	Passività	Attività	Passività	
Oro monetario e DSP	-	-	-172	..	-	-	-	-	-	-	-
Biglietti, monete e depositi a vista ..	26.320	2.421	24.014	138.338	4.835	-	496	-	5.643	-	
presso IFM	24.747	-	14.974	138.338	5.167	-	579	-	2.328	-	
presso altri residenti	-549	2.421	6.531	-	-95	-	-	-	107	-	
presso Resto del mondo	2.122	-	2.508	-	-238	-	-83	-	3.207	-	
Altri depositi	3.345	-	-35.225	-39.097	-12.256	..	27.093	-	395	-	
presso IFM	3.345	-	-34.234	-39.097	-12.256	-	27.093	-	327	-	
presso altri residenti	-	42	-	-	..	-	-	-	-	
presso Resto del mondo	-	-1.032	-	..	-	..	-	68	-	
Titoli a breve termine	-213	-1	2.050	..	-5.847	..	899	-	-998	-	
emessi dalle Amm. pubbliche.....	-197	-	1.846	-	-6.454	-	899	-	-365	-	
emessi da altri residenti.....	..	-1	-1	..	-	-	-	-	
emessi dal Resto del mondo	-16	-	204	-	608	-	..	-	-633	-	
Titoli a medio/lungo termine	1.875	-1.790	29.314	-107.204	11.761	-17.638	-26.665	-	33.292	1.236	
emessi da IFM	1.255	-	-36.405	-107.204	98	-	1.450	-	3.531	-	
emessi dalle Amm. centrali:CCT	698	-	1.985	-	-668	-	1.258	-	791	-	
emessi dalle Amm. centrali: altri.....	-619	-	55.700	-	11.630	-	-26.578	-	9.911	-	
emessi dalle Amm. locali.....	-925	-	-1.318	-	-1.008	-	-851	-	-473	-	
emessi da altri residenti.....	2.138	-1.790	-14.128	-	-409	-17.638	-1.944	-	1.412	1.236	
emessi dal Resto del mondo	-673	-	23.481	-	2.118	-	..	-	18.120	-	
Derivati e stock option di dipendenti	739	7	187	..	986	877	942	..	
Prestiti a breve termine	-2.527	-21.912	-38.435	..	-2.210	3.663	..	-893	-1	-118	
di IFM	-	-18.418	-38.435	..	-	-7.040	-	-893	-	-151	
di altre Società finanziarie	-	-257	-	..	-2.210	-	..	-	-1	..	
di Amm. pubbliche	-	-	-	-	-	-	-	-	-	-	
di altri residenti	-2.527	-4.235	-	-	-	-	-	-	-	-	
del Resto del mondo	-	998	-	..	-	10.703	-	-	-	33	
Prestiti a medio/lungo termine	-3.520	-2.360	20.385	-165	-10.300	-501	..	168	-694	703	
di IFM	-	7.548	20.385	1	-	1.256	-	168	-	387	
di altre Società finanziarie	-	-1.299	-	20	-10.300	-507	-694	..	
di Amm. pubbliche	-	960	-	-185	-	-	..	
di altri residenti	-3.520	-2.837	-	-	-	-	-	-	-	-	
del Resto del mondo	-	-6.733	-	..	-	-1.250	-	-	-	317	
Azioni e altre partecipazioni.....	13.902	54.782	-1.263	15.137	23.481	-2.408	..	-302	-4.546	-1.072	
emesse da residenti	11.382	54.782	-3.774	15.137	20.919	-2.408	..	-302	-8.654	-1.072	
di cui: azioni quotate.....	7.024	1.823	-927	3.904	435	..	-	-	9	..	
emesse dal Resto del mondo	2.520	-	2.510	-	2.562	-	-	-	4.108	-	
Quote di fondi comuni.....	2.822	-	141	-1.389	26.366	31.324	8.160	-	51.827	-	
emesse da residenti	759	-	324	-1.389	1.098	31.324	-945	-	33.193	-	
emesse dal Resto del mondo	2.063	-	-183	-	25.269	-	9.105	-	18.634	-	
Riserve assicurative e garanzie standard	-386	202	792	479	-	-	-	-	1.023	51.485	
Riserve ramo vita e fondi pensione ..	-	202	-	479	-	-	-	-	-	51.192	
Altre riserve	-386	-	792	-	-	-	-	-	1.023	293	
Altri conti attivi e passivi.....	-24.068	-23.846	-6.592	-884	-	-	-55	-161	
Crediti commerciali	-24.556	-25.528	-6.197	-692	-	-	-	-	-76	-122	
Altri	488	1.682	-395	-192	-	-	21	-39	
Totale	18.290	7.503	-4.804	5.214	36.817	15.317	9.984	-1.027	86.828	52.073	

(segue)

Attività e passività finanziarie dell'Italia nel 2015

(flussi in milioni di euro)

Strumenti finanziari	Settori istituzionali											
	Amministrazioni pubbliche						Famiglie e istituzioni senza scopo di lucro al servizio delle famiglie		Resto del mondo		Totale	
	Amministrazioni centrali		Amministrazioni locali		Enti di previdenza e assistenza sociale		Attività	Passività	Attività	Passività	Attività	Passività
	Attività	Passività	Attività	Passività	Attività	Passività						
Oro monetario e DSP	-	-	-	-	-	-	-	-	..	-172	-172	-172
Biglietti, monete e depositi a vista ..	-577	7.044	758	-	16	-	46.557	-	40.701	960	148.763	148.763
presso IFM	-1.652	-	758	-	16	-	50.711	-	40.710	-	138.338	138.338
presso altri residenti	1.076	7.044	..	-	..	-	2.404	-	-9	-	9.465	9.465
presso Resto del mondo	-	..	-	..	-	-6.558	-	-	960	960	960
Altri depositi	-8.135	-914	-555	-	-161	-	-20.383	-	4.908	-964	-40.975	-40.975
presso IFM	-8.135	-	-555	-	-161	-	-19.428	-	4.908	-	-39.097	-39.097
presso altri residenti	-	-914	-	-	-	-	-956	-	-	-	-914	-914
presso Resto del mondo	-	..	-	..	-	..	-	-	-964	-964	-964
Titoli a breve termine	2	-10.422	-37	..	-879	-	-7.216	-	1.910	94	-10.329	-10.329
emessi dalle Amm. pubbliche.....	2	-10.422	-37	..	-879	-	-7.147	-	1.910	-	-10.422	-10.422
emessi da altri residenti.....	-	-	-	-	-	-	..	-	-	-	-1	-1
emessi dal Resto del mondo	-	-	-	-	-	-	-70	-	-	94	94	94
Titoli a medio/lungo termine	804	46.623	-2.912	-4.902	1.278	-	-104.116	-	8.415	36.721	-46.955	-46.955
emessi da IFM	-	..	-	..	-	-71.393	-	-5.740	-	-107.204	-107.204
emessi dalle Amm. centrali:CCT	150	2.030	-521	-	162	-	-1.520	-	-304	-	2.030	2.030
emessi dalle Amm. centrali: altri.....	289	44.592	-100	-	-931	-	-27.070	-	22.359	-	44.592	44.592
emessi dalle Amm. locali.....	..	-	..	-4.902	..	-	3.711	-	-4.037	-	-4.902	-4.902
emessi da altri residenti.....	364	-	-2.291	-	2.047	-	-1.519	-	-3.862	-	-18.192	-18.192
emessi dal Resto del mondo	-	-	..	-	..	-	-6.325	-	-	36.721	36.721	36.721
Derivati e stock option di dipendenti	2.940	-3.562	202	25	..	-8.700	..	-2.678	-2.678
Prestiti a breve termine	1.573	-	-641	-	-74	-1.868	-109	11.735	-14.796	-33.307	-33.307
di IFM	-	333	-	-434	-	-74	-	-135	-	-11.622	-38.435	-38.435
di altre Società finanziarie	-	1.240	-	-206	-	-	-	26	-	-3.014	-2.211	-2.211
di Amm. pubbliche	-	-	-	-	..	-	-	-
di altri residenti	-	-	-	-	-	-	-1.868	-	-	-160	-4.395	-4.395
del Resto del mondo	-	-	-	-	-	-	-	-	11.735	-	11.735	11.735
Prestiti a medio/lungo termine	-533	739	384	-261	-595	-25	-	-233	-5.812	1.251	-685	-685
di IFM	-	-824	-	-1.823	-	-25	-	10.195	-	3.502	20.385	20.385
di altre Società finanziarie	-	46	-	-22	-	..	-	-9.833	-	602	-10.994	-10.994
di Amm. pubbliche.....	-533	-429	384	1.675	-595	-	-	-595	-	-2.170	-744	-744
di altri residenti	-	-	-	-	-	-	-	-	-	-683	-3.520	-3.520
del Resto del mondo	-	1.946	-	-91	-	-	-	-	-5.812	-	-5.812	-5.812
Azioni e altre partecipazioni.....	-6.486	-	-57	..	3.642	-	23.805	-	28.424	14.763	80.901	80.901
emesse da residenti	-6.836	-	-57	..	3.642	-	21.092	-	28.424	-	66.138	66.138
di cui: azioni quotate.....	2.749	-	..	-	..	-	-15.146	-	11.583	-	5.727	5.727
emesse dal Resto del mondo.....	350	-	..	-	..	-	2.713	-	-	14.763	14.763	14.763
Quote di fondi comuni.....	..	-	..	-	..	-	14.891	-	-98	74.175	104.110	104.110
emesse da residenti	-	..	-	..	-	-4.396	-	-98	-	29.935	29.935
emesse dal Resto del mondo.....	..	-	..	-	..	-	19.287	-	-	74.175	74.175	74.175
Riserve assicurative e garanzie standard	-3	818	-26	-	-1	-	48.538	450	3.068	-427	53.007	53.007
Riserve ramo vita e fondi pensione..	-	-	-	-	-	-	47.612	450	3.261	-1.450	50.873	50.873
Altre riserve	-3	818	-26	-	-1	-	926	-	-193	1.023	2.134	2.134
Altri conti attivi e passivi.....	-1.635	-1.011	1.345	-2.522	560	995	2.468	425	-9.675	-10.648	-37.652	-37.652
Crediti commerciali.....	-	196	-	-3.315	-	78	1.204	1.558	-8.633	-10.433	-38.258	-38.258
Altri	-1.635	-1.207	1.345	793	560	917	1.264	-1.133	-1.042	-215	606	606
Totale	-13.623	40.888	-898	-8.325	3.860	895	2.700	533	74.876	100.958	214.030	214.030

Attività e passività finanziarie dell'Italia nel 2016

(consistenze in milioni di euro)

Strumenti finanziari	Settori istituzionali									
	Società non finanziarie		Società finanziarie							
			Istituzioni finanziarie monetarie		Altri intermediari finanziari		Ausiliari finanziari		Imprese di assicurazione e fondi pensione	
	Attività	Passività	Attività	Passività	Attività	Passività	Attività	Passività	Attività	Passività
Oro monetario e DSP	-	-	93.098	8.387	-	-	-	-	-	-
Biglietti, monete e depositi a vista ..	317.449	41.777	422.375	1.752.947	60.478	-	18.520	-	25.503	-
presso IFM	260.451	-	160.285	1.752.947	59.832	-	18.440	-	17.258	-
presso altri residenti	5.636	41.777	151.822	-	327	-	-	-	330	-
presso Resto del mondo	51.362	-	110.268	-	319	-	81	-	7.915	-
Altri depositi	14.465	-	505.617	1.441.565	124.774	..	158.318	-	1.507	-
presso IFM	14.465	-	454.882	1.441.565	124.774	-	158.318	-	1.355	-
presso altri residenti	-	5.122	-	-	..	-	-	-	-
presso Resto del mondo	-	45.614	-	..	-	..	-	152	-
Titoli a breve termine	49	4.982	27.115	..	6.128	57	2.480	-	2.462	-
emessi dalle Amm. pubbliche.....	39	-	15.691	-	5.122	-	2.386	-	1.336	-
emessi da altri residenti.....	..	4.982	5.039	57	-	-	-	-
emessi dal Resto del mondo.....	10	-	6.385	-	1.006	-	94	-	1.126	-
Titoli a medio/lungo termine	62.903	139.583	1.198.721	572.692	203.875	177.687	80.868	-	571.674	16.067
emessi da IFM.....	2.385	-	248.859	572.692	17.469	-	7.592	-	23.697	-
emessi dalle Amm. centrali:CCT.....	468	-	72.894	-	2.336	-	6.170	-	18.908	-
emessi dalle Amm. centrali: altri.....	49.864	-	594.770	-	85.558	-	39.481	-	324.360	-
emessi dalle Amm. locali.....	24	-	3.056	-	14	-	146	-	49	-
emessi da altri residenti.....	3.972	139.583	122.447	-	13.207	177.687	5.263	-	19.939	16.067
emessi dal Resto del mondo.....	6.190	-	156.695	-	85.292	-	22.216	-	184.721	-
Derivati e stock option di dipendenti	13.421	12.983	178.694	193.482	4.646	2.914	935	4.377	742	855
Prestiti a breve termine	45.354	343.995	499.136	..	23.325	121.349	..	86.119	1.509	915
di IFM	-	260.931	499.136	..	-	58.116	-	86.119	-	679
di altre Società finanziarie	-	17.436	-	..	23.325	-	..	-	1.509	..
di Amm. pubbliche.....	-	-	-	-	-	-	-	-	-	-
di altri residenti	45.354	47.771	-	-	-	-	-	-	-	-
del Resto del mondo	-	17.856	-	..	-	63.233	-	-	-	236
Prestiti a medio/lungo termine	25.570	752.267	1.392.172	66.311	178.391	101.277	..	6.560	8.398	10.581
di IFM	-	514.877	1.392.172	55.978	-	71.958	-	6.554	-	3.740
di altre Società finanziarie	-	98.073	-	1.066	178.391	3.558	8.398	14
di Amm. pubbliche.....	-	39.194	-	880	-	..	-	6	-	956
di altri residenti	25.570	12.329	-	-	-	-	-	-	-	-
del Resto del mondo	-	87.793	-	8.387	-	25.762	-	-	-	5.872
Azioni e altre partecipazioni.....	591.354	1.716.603	197.725	187.643	118.665	33.933	..	6.929	101.460	80.920
emesse da residenti	300.420	1.716.603	117.538	187.643	75.283	33.933	..	6.929	55.441	80.920
di cui: azioni quotate.....	99.689	340.149	25.903	90.443	23.563	8.257	-	-	3.108	29.424
emesse dal Resto del mondo.....	290.934	-	80.187	-	43.382	-	-	-	46.019	-
Quote di fondi comuni.....	13.448	-	15.383	4.813	200.905	296.042	67.395	-	183.354	-
emesse da residenti	6.050	-	11.469	4.813	6.075	296.042	6.507	-	28.548	-
emesse dal Resto del mondo.....	7.398	-	3.914	-	194.830	-	60.888	-	154.806	-
Riserve assicurative e garanzie standard	17.420	103.252	6.125	16.026	-	-	-	-	2.928	796.326
Riserve ramo vita e fondi pensione. .	-	103.252	-	16.026	-	-	-	-	-	728.045
Altre riserve	17.420	-	6.125	-	-	-	-	-	2.928	68.281
Altri conti attivi e passivi.....	612.806	568.204	24.273	2.767	777	..	-	-	3.062	3.128
Crediti commerciali.....	568.756	521.033	12.996	1.918	-	-	-	-	2.923	1.723
Altri	44.050	47.171	11.278	849	777	..	-	-	139	1.405
Totale	1.714.238	3.683.646	4.560.434	4.246.634	921.964	733.259	328.516	103.985	902.598	908.792

(segue)

Attività e passività finanziarie dell'Italia nel 2016

(flussi in milioni di euro)

Strumenti finanziari	Settori istituzionali										
	Società non finanziarie		Società finanziarie								
			Istituzioni finanziarie monetarie		Altri intermediari finanziari		Ausiliari finanziari		Imprese di assicurazione e fondi pensione		
	Attività	Passività	Attività	Passività	Attività	Passività	Attività	Passività	Attività	Passività	
Oro monetario e DSP	-	-	-1.085	..	-	-	-	-	-	-	-
Biglietti, monete e depositi a vista ..	31.516	6.798	32.271	271.108	10.254	-	2.088	-	-1.599	-	
presso IFM	25.860	-	41.626	271.108	10.343	-	2.093	-	-1.998	-	
presso altri residenti	1.778	6.798	-4.990	-	13	-	-	-	27	-	
presso Resto del mondo	3.877	-	-4.365	-	-102	-	-5	-	372	-	
Altri depositi	-10.796	-	24.224	-27.522	-6.526	..	7.884	-	-451	-	
presso IFM	-10.796	-	23.075	-27.522	-6.526	-	7.884	-	-511	-	
presso altri residenti	-	31	-	-	..	-	-	-	-	
presso Resto del mondo	-	1.117	-	..	-	..	-	61	-	
Titoli a breve termine	-211	..	-3.139	..	-975	..	-1.813	-	-5.611	-	
emessi dalle Amm. pubbliche.....	-217	-	-4.384	-	-595	-	-1.826	-	-5.194	-	
emessi da altri residenti.....	-	-	-	-	
emessi dal Resto del mondo	6	-	1.245	-	-380	-	14	-	-418	-	
Titoli a medio/lungo termine	4.200	-2.386	133.008	-70.342	9.259	-105	-14.862	-	29.226	795	
emessi da IFM	-1.413	-	14.289	-70.342	-425	-	-820	-	-4.450	-	
emessi dalle Amm. centrali:CCT	-322	-	4.705	-	11	-	-1.346	-	2.522	-	
emessi dalle Amm. centrali: altri.....	4.356	-	102.078	-	1.188	-	-11.917	-	6	-	
emessi dalle Amm. locali.....	-372	-	-448	-	-448	-	-432	-	-199	-	
emessi da altri residenti.....	3.176	-2.386	4.291	-	7.323	-105	-293	-	8.008	795	
emessi dal Resto del mondo	-1.226	-	8.093	-	1.610	-	-53	-	23.338	-	
Derivati e stock option di dipendenti	601	7	-6.060	..	-489	-556	2.092	..	
Prestiti a breve termine	3.188	-13.310	-32.673	..	-2.781	-470	..	-3.976	2	403	
di IFM	-	-13.171	-32.673	..	-	-1.740	-	-3.976	-	341	
di altre Società finanziarie	-	2.059	-	..	-2.781	-	..	-	2	..	
di Amm. pubbliche	-	-	-	-	-	-	-	-	-	-	
di altri residenti	3.188	365	-	-	-	-	-	-	-	-	
del Resto del mondo	-	-2.563	-	..	-	1.270	-	-	-	62	
Prestiti a medio/lungo termine	2.703	9.090	27.271	-291	7.502	2.227	..	780	95	-609	
di IFM	-	1.888	27.271	1	-	4.515	-	780	-	-347	
di altre Società finanziarie	-	4.741	-	..	7.502	-82	95	5	
di Amm. pubbliche	-	849	-	-292	-	-	..	
di altri residenti	2.703	..	-	-	-	-	-	-	-	-	
del Resto del mondo	-	1.613	-	..	-	-2.206	-	-	-	-267	
Azioni e altre partecipazioni.....	31.551	35.704	3.460	-6.094	3.817	146	..	-302	12.280	8.604	
emesse da residenti	24.970	35.704	-352	-6.094	3.854	146	..	-302	12.357	8.604	
di cui: azioni quotate.....	19.863	5.792	-532	996	87	..	-	-	-1.747	3	
emesse dal Resto del mondo	6.581	-	3.811	-	-37	-	-	-	-77	-	
Quote di fondi comuni	875	-	2.679	-1.151	16.659	13.576	5.811	-	28.445	-	
emesse da residenti	659	-	3.101	-1.151	-127	13.576	217	-	14.790	-	
emesse dal Resto del mondo	216	-	-423	-	16.786	-	5.594	-	13.655	-	
Riserve assicurative e garanzie standard	524	1.696	1.196	-2.865	-	-	-	-	364	43.848	
Riserve ramo vita e fondi pensione ..	-	1.696	-	-2.865	-	-	-	-	-	42.102	
Altre riserve	524	-	1.196	-	-	-	-	-	364	1.746	
Altri conti attivi e passivi.....	31.465	32.509	551	-372	-	-	1.119	617	
Crediti commerciali	26.185	33.772	1.206	-335	-	-	-	-	1.037	626	
Altri	5.280	-1.263	-655	-37	-	-	82	-9	
Totale	95.614	70.109	181.702	162.472	36.719	14.818	-890	-3.498	65.962	53.659	

(segue)

Attività e passività finanziarie dell'Italia nel 2016

(flussi in milioni di euro)

Strumenti finanziari	Settori istituzionali											
	Amministrazioni pubbliche						Famiglie e istituzioni senza scopo di lucro al servizio delle famiglie	Resto del mondo		Totale		
	Amministrazioni centrali		Amministrazioni locali		Enti di previdenza e assistenza sociale			Attività	Passività	Attività	Passività	
	Attività	Passività	Attività	Passività	Attività	Passività	Attività					Passività
Oro monetario e DSP	-	-	-	-	-	-	-	-	..	-1.085	-1.085	-1.085
Biglietti, monete e depositi a vista ..	4.627	-8.068	88	-	106	-	75.794	-	114.311	-381	269.457	269.457
presso IFM	8.544	-	88	-	106	-	70.156	-	114.290	-	271.108	271.108
presso altri residenti	-3.917	-8.068	..	-	..	-	5.797	-	21	-	-1.270	-1.270
presso Resto del mondo	-	..	-	..	-	-159	-	-	-381	-381	-381
Altri depositi	1.215	-743	683	-	128	-	-18.662	-	-24.786	1.178	-27.087	-27.087
presso IFM	1.215	-	683	-	128	-	-17.888	-	-24.786	-	-27.522	-27.522
presso altri residenti	-	-743	-	-	-	-	-774	-	-	-	-743	-743
presso Resto del mondo	-	..	-	..	-	..	-	-	1.178	1.178	1.178
Titoli a breve termine	-10	-7.961	-4	..	60	-	-1.693	-	5.905	469	-7.493	-7.493
emessi dalle Amm. pubbliche.....	-10	-7.961	-4	..	60	-	-1.695	-	5.905	-	-7.961	-7.961
emessi da altri residenti.....	-	-	-	-	-	-	..	-	-	-
emessi dal Resto del mondo	-	-	-	-	-	-	2	-	-	469	469	469
Titoli a medio/lungo termine	318	65.743	-477	-2.135	984	-	-60.434	-	-79.880	29.772	21.342	21.342
emessi da IFM	-	..	-	..	-	-47.154	-	-30.369	-	-70.342	-70.342
emessi dalle Amm. centrali:CCT	53	13.526	-18	-	212	-	-999	-	8.706	-	13.526	13.526
emessi dalle Amm. centrali: altri.....	265	52.217	106	-	80	-	-4.911	-	-39.034	-	52.217	52.217
emessi dalle Amm. locali.....	..	-	..	-2.135	..	-	1.400	-	-1.637	-	-2.135	-2.135
emessi da altri residenti.....	..	-	-565	-	692	-	-6.780	-	-17.547	-	-1.696	-1.696
emessi dal Resto del mondo	-	-	..	-	..	-	-1.990	-	-	29.772	29.772	29.772
Derivati e stock option di dipendenti	4.188	-4.074	62	20	..	-5.038	..	-4.623	-4.623
Prestiti a breve termine	-2.451	-	-1.199	-	24	365	-2.049	-1.231	-10.102	-33.131	-33.131
di IFM	-	-1.546	-	-831	-	24	-	-2.153	-	-9.622	-32.673	-32.673
di altre Società finanziarie	-	-905	-	-368	-	-	-	104	-	-3.668	-2.779	-2.779
di Amm. pubbliche	-	-	-	-	..	-	-	-
di altri residenti	-	-	-	-	-	-	365	-	-	3.188	3.553	3.553
del Resto del mondo	-	-	-	-	-	-	-	-	-1.231	-	-1.231	-1.231
Prestiti a medio/lungo termine	-584	4.069	33	-1.052	-720	8	-	10.632	3.146	14.592	39.446	39.446
di IFM	-	421	-	-415	-	8	-	9.755	-	10.665	27.271	27.271
di altre Società finanziarie	-	-4	-	-4	-	..	-	1.598	-	1.343	7.597	7.597
di Amm. pubbliche.....	-584	-437	33	-551	-720	-	-	-720	-	-119	-1.271	-1.271
di altri residenti	-	-	-	-	-	-	-	-	-	2.703	2.703	2.703
del Resto del mondo	-	4.089	-	-82	-	-	-	-	3.146	-	3.146	3.146
Azioni e altre partecipazioni.....	-714	-	270	..	3.418	-	-15.610	-	10.156	10.568	48.627	48.627
emesse da residenti	-1.332	-	270	..	3.418	-	-15.283	-	10.156	-	38.059	38.059
di cui: azioni quotate.....	-1.392	-	..	-	..	-	-8.142	-	-1.345	-	6.792	6.792
emesse dal Resto del mondo.....	618	-	..	-	..	-	-328	-	-	10.568	10.568	10.568
Quote di fondi comuni.....	..	-	..	-	..	-	8.770	-	-25	50.788	63.214	63.214
emesse da residenti	-	..	-	..	-	-6.190	-	-25	-	12.425	12.425
emesse dal Resto del mondo.....	..	-	..	-	..	-	14.960	-	-	50.788	50.788	50.788
Riserve assicurative e garanzie standard	4	1.161	35	-	1	-	41.778	556	452	-43	44.353	44.353
Riserve ramo vita e fondi pensione..	-	-	-	-	-	-	40.892	556	190	-407	41.082	41.082
Altre riserve	4	1.161	35	-	1	-	886	-	262	364	3.271	3.271
Altri conti attivi e passivi.....	-3.937	4.641	-1.484	-1.824	910	2.838	3.173	3.884	6.659	-3.838	38.456	38.456
Crediti commerciali.....	-	1.633	-	-2.293	-	96	2.161	1.565	4.245	-231	34.834	34.834
Altri	-3.937	3.008	-1.484	469	910	2.742	1.012	2.319	2.414	-3.607	3.622	3.622
Totale	5.107	52.317	-794	-6.210	4.886	2.870	33.501	13.023	29.670	91.917	451.477	451.477

Società non finanziarie

(consistenze in milioni di euro)

Strumenti finanziari	ATTIVITÀ					PASSIVITÀ				
	2016 III trim	2016 IV trim	2017 I trim	2017 II trim	2017 III trim	2016 III trim	2016 IV trim	2017 I trim	2017 II trim	2017 III trim
Oro monetario e DSP	-	-	-	-	-	-	-	-	-	-
Biglietti, monete e depositi a vista	303.146	317.449	313.513	325.202	341.653	39.034	41.777	42.933	44.422	44.770
presso IFM	242.795	260.451	252.964	261.958	280.641	-	-	-	-	-
presso altri residenti	4.452	5.636	5.598	6.933	5.970	39.034	41.777	42.933	44.422	44.770
presso Resto del mondo	55.899	51.362	54.950	56.311	55.042	-	-	-	-	-
Altri depositi	16.278	14.465	15.360	14.612	15.336	-	-	-	-	-
presso IFM	16.278	14.465	15.360	14.612	15.336	-	-	-	-	-
presso altri residenti	-	-	-	-	-
presso Resto del mondo	-	-	-	-	-
Titoli a breve termine	78	49	44	70	201	4.982	4.982	4.982	4.983	4.983
emessi dalle Amm. pubbliche	30	39	34	8	29	-	-	-	-	-
emessi da altri residenti	4.982	4.982	4.982	4.983	4.983
emessi dal Resto del mondo	48	10	10	62	171	-	-	-	-	-
Titoli a medio/lungo termine	64.033	62.903	64.268	69.359	69.433	142.971	139.583	145.007	147.801	149.216
emessi da IFM	2.925	2.385	3.791	3.079	2.676	-	-	-	-	-
emessi dalle Amm. centrali:CCT	930	468	181	274	213	-	-	-	-	-
emessi dalle Amm. centrali: altri	50.164	49.864	50.597	56.114	56.651	-	-	-	-	-
emessi dalle Amm. locali	45	24	45	12	4	-	-	-	-	-
emessi da altri residenti	3.132	3.972	3.306	3.697	3.693	142.971	139.583	145.007	147.801	149.216
emessi dal Resto del mondo	6.837	6.190	6.349	6.183	6.196	-	-	-	-	-
Derivati e stock option di dipendenti	14.948	13.421	14.644	12.204	12.318	12.892	12.983	11.875	11.405	10.979
Prestiti a breve termine	47.902	45.354	46.104	46.240	47.690	355.623	343.995	346.242	344.020	324.185
di IFM	-	-	-	-	-	269.516	260.931	264.104	259.533	239.346
di altre Società finanziarie	-	-	-	-	-	14.143	17.436	15.443	16.308	15.119
di Amm. pubbliche	-	-	-	-	-	-	-	-	-	-
di altri residenti	47.902	45.354	46.104	46.240	47.690	47.653	47.771	47.876	48.026	48.200
del Resto del mondo	-	-	-	-	-	24.311	17.856	18.818	20.153	21.521
Prestiti a medio/lungo termine	24.143	25.570	25.590	25.641	25.239	754.060	752.267	749.290	744.329	745.902
di IFM	-	-	-	-	-	513.847	514.877	512.925	502.604	491.321
di altre Società finanziarie	-	-	-	-	-	97.436	98.073	98.063	101.856	113.852
di Amm. pubbliche	-	-	-	-	-	39.923	39.194	39.186	39.175	39.389
di altri residenti	24.143	25.570	25.590	25.641	25.239	12.329	12.329	12.326	12.322	12.319
del Resto del mondo	-	-	-	-	-	90.525	87.793	86.790	88.371	89.020
Azioni e altre partecipazioni	566.262	591.354	627.744	631.434	671.361	1.642.575	1.716.603	1.734.334	1.745.937	1.796.148
emesse da residenti	263.335	300.420	333.984	339.158	374.257	1.642.575	1.716.603	1.734.334	1.745.937	1.796.148
di cui: azioni quotate	90.507	99.689	117.582	118.957	114.463	322.893	340.149	365.382	360.122	382.132
emesse dal Resto del mondo	302.927	290.934	293.760	292.276	297.104	-	-	-	-	-
Quote di fondi comuni	14.232	13.448	14.215	15.588	16.333	-	-	-	-	-
emesse da residenti	6.778	6.050	6.246	6.936	7.177	-	-	-	-	-
emesse dal Resto del mondo	7.454	7.398	7.969	8.652	9.155	-	-	-	-	-
Riserve assicurative e garanzie standard	17.289	17.420	15.930	14.838	13.722	102.782	103.252	103.845	104.549	105.253
Riserve ramo vita e fondi pensione	-	-	-	-	-	102.782	103.252	103.845	104.549	105.253
Altre riserve	17.289	17.420	15.930	14.838	13.722	-	-	-	-	-
Altri conti attivi e passivi	564.064	612.806	559.872	590.436	582.910	520.101	568.204	521.443	554.252	544.510
Crediti commerciali	521.532	568.756	519.457	554.312	537.073	472.626	521.033	474.577	507.690	498.253
Altri	42.532	44.050	40.414	36.124	45.837	47.476	47.171	46.866	46.562	46.257
Totale	1.632.374	1.714.238	1.697.283	1.745.624	1.796.196	3.575.020	3.683.646	3.659.952	3.701.697	3.725.946

Società non finanziarie

(flussi in milioni di euro)

Strumenti finanziari	ATTIVITÀ					PASSIVITÀ				
	2016 III trim	2016 IV trim	2017 I trim	2017 II trim	2017 III trim	2016 III trim	2016 IV trim	2017 I trim	2017 II trim	2017 III trim
Oro monetario e DSP	-	-	-	-	-	-	-	-	-	-
Biglietti, monete e depositi a vista	10.189	19.839	-5.301	10.496	15.450	1.763	2.743	1.156	1.489	348
presso IFM	9.016	17.656	-7.487	8.993	18.683	-	-	-	-	-
presso altri residenti	162	1.184	-38	1.335	-963	1.763	2.743	1.156	1.489	348
presso Resto del mondo	1.012	999	2.224	167	-2.270	-	-	-	-	-
Altri depositi	-567	-1.814	895	-748	724	-	-	-	-	-
presso IFM	-567	-1.814	895	-748	724	-	-	-	-	-
presso altri residenti	-	-	-	-	-
presso Resto del mondo	-	-	-	-	-
Titoli a breve termine	-74	-81	-5	6	129	7	..
emessi dalle Amm. pubbliche	-3	-41	-5	-46	21	-	-	-	-	-
emessi da altri residenti	7	..
emessi dal Resto del mondo	-71	-40	..	52	108	-	-	-	-	-
Titoli a medio/lungo termine	223	1.388	-240	-677	-282	2.451	-188	4.618	2.721	3.319
emessi da IFM	-255	-351	-502	-710	-603	-	-	-	-	-
emessi dalle Amm. centrali:CCT	-239	-140	-558	74	-64	-	-	-	-	-
emessi dalle Amm. centrali: altri	-389	1.125	750	1.849	503	-	-	-	-	-
emessi dalle Amm. locali	71	-167	50	22	-43	-	-	-	-	-
emessi da altri residenti	1.111	1.656	-162	-1.890	-141	2.451	-188	4.618	2.721	3.319
emessi dal Resto del mondo	-77	-733	183	-23	64	-	-	-	-	-
Derivati e stock option di dipendenti	415	-828	-483	-135	367	2	2
Prestiti a breve termine	40	1.289	-35	-170	-1.013	-12.493	-1.810	553	2.196	-19.583
di IFM	-	-	-	-	-	-10.547	-4.510	2.901	1.041	-18.847
di altre Società finanziarie	-	-	-	-	-	-1.055	3.293	-1.993	865	-1.189
di Amm. pubbliche	-	-	-	-	-	-	-	-	-	-
di altri residenti	40	1.289	-35	-170	-1.013	122	118	105	150	173
del Resto del mondo	-	-	-	-	-	-1.014	-711	-461	141	280
Prestiti a medio/lungo termine	477	1.731	-96	-5	-528	5.999	-166	-4.368	1.491	2.154
di IFM	-	-	-	-	-	849	2.193	-3.369	-3.811	-10.473
di altre Società finanziarie	-	-	-	-	-	4.641	436	192	3.823	11.996
di Amm. pubbliche	-	-	-	-	-	44	-729	-8	-11	214
di altri residenti	477	1.731	-96	-5	-528	-3	-3	-3
del Resto del mondo	-	-	-	-	-	464	-2.067	-1.180	1.494	421
Azioni e altre partecipazioni	7.048	-1.152	31.235	-2.138	12.877	6.875	7.100	5.684	5.612	5.269
emesse da residenti	5.632	1.695	29.255	-3.586	7.800	6.875	7.100	5.684	5.612	5.269
di cui: azioni quotate	-1.021	7.540	4.549	-509	-9.197	77	1.326	6	266	98
emesse dal Resto del mondo	1.416	-2.847	1.980	1.448	5.077	-	-	-	-	-
Quote di fondi comuni	737	420	715	1.724	697	-	-	-	-	-
emesse da residenti	131	284	159	981	223	-	-	-	-	-
emesse dal Resto del mondo	605	136	556	743	474	-	-	-	-	-
Riserve assicurative e garanzie standard	131	131	475	-1.091	-1.117	442	470	593	704	704
Riserve ramo vita e fondi pensione	-	-	-	-	-	442	470	593	704	704
Altre riserve	131	131	475	-1.091	-1.117	-	-	-	-	-
Altri conti attivi e passivi	-12.042	48.236	-52.831	30.857	-7.460	-4.821	48.229	-46.756	32.756	-9.415
Crediti commerciali	-7.923	46.718	-49.196	35.148	-17.172	-4.505	48.534	-46.451	33.061	-9.110
Altri	-4.119	1.517	-3.635	-4.290	9.712	-316	-305	-305	-305	-305
Totale	6.577	69.159	-25.671	38.119	19.844	217	56.380	-38.519	46.977	-17.203

Banca Centrale

(consistenze in milioni di euro)

Strumenti finanziari	ATTIVITÀ					PASSIVITÀ				
	2016 III trim	2016 IV trim	2017 I trim	2017 II trim	2017 III trim	2016 III trim	2016 IV trim	2017 I trim	2017 II trim	2017 III trim
Oro monetario e DSP	99.904	93.098	98.097	92.222	92.277	8.224	8.387	8.346	8.018	7.872
Biglietti, monete e depositi a vista	4.469	3.953	3.561	3.005	5.095	585.392	632.837	719.020	750.275	768.815
presso IFM	585.392	632.837	719.020	750.275	768.815
presso altri residenti	-	-	-	-	-
presso Resto del mondo	4.469	3.953	3.561	3.005	5.095	-	-	-	-	-
Altri depositi	237.913	254.604	309.078	309.575	306.805
presso IFM	188.412	204.564	258.173	256.217	252.623
presso altri residenti	4.423	4.426	4.445	4.468	4.500	-	-	-	-	-
presso Resto del mondo	45.078	45.614	46.461	48.889	49.682	-	-	-	-	-
Titoli a breve termine	866	1.042	5.509	4.642	2.519
emessi dalle Amm. pubbliche	-	-	-	-	-
emessi da altri residenti	-	-	-	-	-
emessi dal Resto del mondo	866	1.042	5.509	4.642	2.519	-	-	-	-	-
Titoli a medio/lungo termine	387.241	413.735	434.938	465.995	489.280
emessi da IFM	24.258	23.914	24.674	25.122	25.999
emessi dalle Amm. centrali:CCT	11.162	14.245	16.684	18.952	22.328	-	-	-	-	-
emessi dalle Amm. centrali: altri	270.799	291.817	310.924	336.354	355.581	-	-	-	-	-
emessi dalle Amm. locali	-	-	-	-	-
emessi da altri residenti	2.320	3.860	8.402	10.710	12.300	-	-	-	-	-
emessi dal Resto del mondo	78.702	79.899	74.254	74.857	73.072	-	-	-	-	-
Derivati e stock option di dipendenti	29	29	24	24	24	3	3	12	12	12
Prestiti a breve termine	48	42	51	43	35
di IFM	48	42	51	43	35	-	-	-	-	-
di altre Società finanziarie	-	-	-	-	-	-	-	-	-	-
di Amm. pubbliche	-	-	-	-	-	-	-	-	-	-
di altri residenti	-	-	-	-	-	-	-	-	-	-
del Resto del mondo	-	-	-	-	-	-	-	-	-	-
Prestiti a medio/lungo termine	2.724	2.464	2.389	2.326	2.163	8.544	8.691	8.683	8.319	8.146
di IFM	2.724	2.464	2.389	2.326	2.163
di altre Società finanziarie	-	-	-	-	-	-	-	-	-	-
di Amm. pubbliche	-	-	-	-	-	320	304	336	301	274
di altri residenti	-	-	-	-	-	-	-	-	-	-
del Resto del mondo	-	-	-	-	-	8.224	8.387	8.346	8.018	7.872
Azioni e altre partecipazioni	8.644	9.135	9.781	9.697	9.893	7.500	7.500	7.500	7.500	7.500
emesse da residenti	1.524	1.579	1.681	1.659	1.748	7.500	7.500	7.500	7.500	7.500
di cui: azioni quotate	1.524	1.579	1.681	1.659	1.748	-	-	-	-	-
emesse dal Resto del mondo	7.120	7.556	8.101	8.038	8.145	-	-	-	-	-
Quote di fondi comuni
emesse da residenti
emesse dal Resto del mondo	-	-	-	-	-
Riserve assicurative e garanzie standard	7.046	7.186	7.202	7.218	7.237
Riserve ramo vita e fondi pensione	-	-	-	-	-	7.046	7.186	7.202	7.218	7.237
Altre riserve	-	-	-	-	-
Altri conti attivi e passivi
Crediti commerciali	-	-	-	-	-	-	-	-	-	-
Altri
Totale	741.838	778.100	863.429	887.528	908.090	616.709	664.604	750.762	781.341	799.582

Conti finanziari

Tavola 8

Accesso ai dati:

[TFAT0002](#)

Banca Centrale

(flussi in milioni di euro)

Strumenti finanziari	ATTIVITÀ					PASSIVITÀ				
	2016 III trim	2016 IV trim	2017 I trim	2017 II trim	2017 III trim	2016 III trim	2016 IV trim	2017 I trim	2017 II trim	2017 III trim
Oro monetario e DSP	16	-7	19	36	182
Biglietti, monete e depositi a vista	-141	-579	-429	-296	2.172	45.294	47.249	86.182	31.255	18.542
presso IFM	45.294	47.249	86.182	31.255	18.542
presso altri residenti	-	-	-	-	-
presso Resto del mondo	-141	-579	-429	-296	2.172	-	-	-	-	-
Altri depositi	14.678	17.455	52.847	-1.880	-3.610
presso IFM	14.161	16.155	53.608	-1.957	-3.596
presso altri residenti	11	3	19	24	31	-	-	-	-	-
presso Resto del mondo	507	1.297	-779	53	-45	-	-	-	-	-
Titoli a breve termine	-471	176	4.467	-866	-2.123
emessi dalle Amm. pubbliche	-	-	-	-	-
emessi da altri residenti	-	-	-	-	-
emessi dal Resto del mondo	-471	176	4.467	-866	-2.123	-	-	-	-	-
Titoli a medio/lungo termine	29.294	34.765	30.308	29.267	24.265
emessi da IFM	-508	413	828	557	775
emessi dalle Amm. centrali:CCT	2.356	3.116	2.509	2.243	3.276	-	-	-	-	-
emessi dalle Amm. centrali: altri	26.906	28.710	29.376	23.472	20.151	-	-	-	-	-
emessi dalle Amm. locali	-	-	-	-	-
emessi da altri residenti	2.602	2.164	1.647	-	-	-	-	-
emessi dal Resto del mondo	540	2.525	-5.006	830	-1.583	-	-	-	-	-
Derivati e stock option di dipendenti
Prestiti a breve termine	-34	-6	9	-9	-8
di IFM	-34	-6	9	-9	-8	-	-	-	-	-
di altre Società finanziarie	-	-	-	-	-	-	-	-	-	-
di Amm. pubbliche	-	-	-	-	-	-	-	-	-	-
di altri residenti	-	-	-	-	-	-	-	-	-	-
del Resto del mondo	-	-	-	-	-	-	-	-	-	-
Prestiti a medio/lungo termine	-29	-286	-61	29	-121	37	-12	36	-15	-17
di IFM	-29	-286	-61	29	-121
di altre Società finanziarie	-	-	-	-	-	-	-	-	-	-
di Amm. pubbliche	-	-	-	-	-	37	-12	36	-15	-17
di altri residenti	-	-	-	-	-	-	-	-	-	-
del Resto del mondo	-	-	-	-	-
Azioni e altre partecipazioni	-4	255	216	312	-83
emesse da residenti	-61	-19
di cui: azioni quotate	-61	-19	-	-	-	-	-
emesse dal Resto del mondo	-4	316	217	312	-64	-	-	-	-	-
Quote di fondi comuni
emesse da residenti
emesse dal Resto del mondo	-	-	-	-	-
Riserve assicurative e garanzie standard	9	129	10	15	13
Riserve ramo vita e fondi pensione	-	-	-	-	-	9	129	10	15	13
Altre riserve	-	-	-	-	-
Altri conti attivi e passivi
Crediti commerciali	-	-	-	-	-	-	-	-	-	-
Altri
Totale	43.309	51.774	87.376	26.592	20.675	45.339	47.367	86.228	31.255	18.537

Istituzioni finanziarie monetarie esclusa la Banca Centrale

(consistenze in milioni di euro)

Strumenti finanziari	ATTIVITÀ					PASSIVITÀ				
	2016 III trim	2016 IV trim	2017 I trim	2017 II trim	2017 III trim	2016 III trim	2016 IV trim	2017 I trim	2017 II trim	2017 III trim
Oro monetario e DSP	-	-	-	-	-	-	-	-	-	-
Biglietti, monete e depositi a vista	379.395	418.422	435.940	473.921	483.066	1.067.955	1.120.110	1.115.286	1.138.585	1.172.635
presso IFM	125.355	160.285	171.460	210.868	217.260	1.067.955	1.120.110	1.115.286	1.138.585	1.172.635
presso altri residenti	150.304	151.822	155.513	161.805	166.968	-	-	-	-	-
presso Resto del mondo	103.736	106.315	108.967	101.248	98.837	-	-	-	-	-
Altri depositi	277.175	251.014	276.530	265.314	254.548	1.444.560	1.441.565	1.507.530	1.445.046	1.426.203
presso IFM	276.479	250.318	275.834	264.618	253.852	1.444.560	1.441.565	1.507.530	1.445.046	1.426.203
presso altri residenti	696	696	696	696	696	-	-	-	-	-
presso Resto del mondo	-	-	-	-	-
Titoli a breve termine	36.554	26.073	25.004	24.385	24.762
emessi dalle Amm. pubbliche	26.818	15.691	15.303	13.606	14.075	-	-	-	-	-
emessi da altri residenti	5.039	5.039	5.039	5.039	5.039
emessi dal Resto del mondo	4.697	5.343	4.661	5.740	5.648	-	-	-	-	-
Titoli a medio/lungo termine	787.121	784.986	801.192	763.732	766.401	585.843	572.692	556.642	543.966	547.376
emessi da IFM	225.227	224.945	218.170	214.833	218.716	585.843	572.692	556.642	543.966	547.376
emessi dalle Amm. centrali:CCT	57.816	58.649	60.606	59.479	61.139	-	-	-	-	-
emessi dalle Amm. centrali: altri	312.860	302.954	317.721	294.197	289.838	-	-	-	-	-
emessi dalle Amm. locali	3.604	3.056	2.993	2.738	3.005	-	-	-	-	-
emessi da altri residenti	111.344	118.588	119.505	112.830	112.359	-	-	-	-	-
emessi dal Resto del mondo	76.271	76.795	82.197	79.655	81.343	-	-	-	-	-
Derivati e stock option di dipendenti	212.615	178.665	166.441	154.244	154.066	230.730	193.479	180.841	165.451	165.522
Prestiti a breve termine	509.177	499.094	500.357	486.761	457.609
di IFM	509.177	499.094	500.357	486.761	457.609
di altre Società finanziarie	-	-	-	-	-
di Amm. pubbliche	-	-	-	-	-	-	-	-	-	-
di altri residenti	-	-	-	-	-	-	-	-	-	-
del Resto del mondo	-	-	-	-	-
Prestiti a medio/lungo termine	1.368.223	1.389.708	1.393.823	1.381.175	1.376.904	57.198	57.620	56.814	56.477	56.855
di IFM	1.368.223	1.389.708	1.393.823	1.381.175	1.376.904	55.430	55.978	55.179	54.903	55.333
di altre Società finanziarie	-	-	-	-	-	1.066	1.066	1.066	1.066	1.066
di Amm. pubbliche	-	-	-	-	-	702	576	569	508	455
di altri residenti	-	-	-	-	-	-	-	-	-	-
del Resto del mondo	-	-	-	-	-
Azioni e altre partecipazioni	187.324	188.591	187.363	179.144	179.553	142.201	180.143	201.135	211.749	239.716
emesse da residenti	118.633	115.959	112.034	107.987	109.243	142.201	180.143	201.135	211.749	239.716
di cui: azioni quotate	26.486	24.325	24.508	21.862	30.286	72.819	90.443	111.650	122.086	135.081
emesse dal Resto del mondo	68.691	72.631	75.329	71.157	70.310	-	-	-	-	-
Quote di fondi comuni	14.131	15.383	15.256	14.124	14.141	4.929	4.813	4.249	4.068	3.998
emesse da residenti	10.303	11.469	11.137	9.956	9.878	4.929	4.813	4.249	4.068	3.998
emesse dal Resto del mondo	3.829	3.914	4.120	4.168	4.263	-	-	-	-	-
Riserve assicurative e garanzie standard	5.826	6.125	6.198	6.299	6.401	9.689	8.839	7.880	7.658	5.159
Riserve ramo vita e fondi pensione	-	-	-	-	-	9.689	8.839	7.880	7.658	5.159
Altre riserve	5.826	6.125	6.198	6.299	6.401	-	-	-	-	-
Altri conti attivi e passivi	26.400	24.273	23.168	20.474	20.014	2.568	2.767	2.852	2.565	2.464
Crediti commerciali	14.467	12.996	11.890	9.196	8.736	1.682	1.918	2.003	1.716	1.615
Altri	11.933	11.278	11.278	11.278	11.278	886	849	849	849	849
Totale	3.803.942	3.782.334	3.831.272	3.769.573	3.737.465	3.545.672	3.582.030	3.633.228	3.575.565	3.619.928

Istituzioni finanziarie monetarie esclusa la Banca Centrale

(flussi in milioni di euro)

Strumenti finanziari	ATTIVITÀ					PASSIVITÀ				
	2016 III trim	2016 IV trim	2017 I trim	2017 II trim	2017 III trim	2016 III trim	2016 IV trim	2017 I trim	2017 II trim	2017 III trim
Oro monetario e DSP	-	-	-	-	-	-	-	-	-	-
Biglietti, monete e depositi a vista	-9.545	30.553	27.056	32.914	2.167	15.536	45.223	4.376	16.420	26.097
presso IFM	6.857	27.998	20.375	32.529	-1.561	15.536	45.223	4.376	16.420	26.097
presso altri residenti	-417	1.517	3.691	6.292	5.163	-	-	-	-	-
presso Resto del mondo	-15.985	1.038	2.989	-5.907	-1.435	-	-	-	-	-
Altri depositi	-930	-26.161	25.516	-11.216	-10.767	-56.252	-2.682	65.342	-61.368	-17.700
presso IFM	-930	-26.161	25.516	-11.216	-10.767	-56.252	-2.682	65.342	-61.368	-17.700
presso altri residenti	-	-	-	-	-
presso Resto del mondo	-	-	-	-	-
Titoli a breve termine	-3.090	-10.437	-1.186	-592	618
emessi dalle Amm. pubbliche	-2.258	-11.146	-404	-1.677	709	-	-	-	-	-
emessi da altri residenti
emessi dal Resto del mondo	-832	708	-783	1.086	-91	-	-	-	-	-
Titoli a medio/lungo termine	-17.396	2.197	21.158	-34.979	2.605	-14.340	-15.493	-9.607	-12.936	-11.664
emessi da IFM	7.067	1.755	-6.646	-3.353	3.698	-14.340	-15.493	-9.607	-12.936	-11.664
emessi dalle Amm. centrali:CCT	-4.629	1.083	2.648	-1.160	1.475	-	-	-	-	-
emessi dalle Amm. centrali: altri	-14.971	-8.522	18.504	-24.503	-4.182	-	-	-	-	-
emessi dalle Amm. locali	-40	-152	-85	-154	-29	-	-	-	-	-
emessi da altri residenti	3.268	7.485	1.012	-4.039	-423	-	-	-	-	-
emessi dal Resto del mondo	-8.092	548	5.724	-1.770	2.067	-	-	-	-	-
Derivati e stock option di dipendenti	-3.943	-211	-2.173	-269
Prestiti a breve termine	-22.192	-8.188	1.143	-5.917	-27.401
di IFM	-22.192	-8.188	1.143	-5.917	-27.401
di altre Società finanziarie	-	-	-	-	-
di Amm. pubbliche	-	-	-	-	-	-	-	-	-	-
di altri residenti	-	-	-	-	-	-	-	-	-	-
del Resto del mondo	-	-	-	-	-
Prestiti a medio/lungo termine	3.929	21.993	3.590	-1.505	-2.770	-25	-126	-7	-61	-53
di IFM	3.929	21.993	3.590	-1.505	-2.770
di altre Società finanziarie	-	-	-	-	-
di Amm. pubbliche	-	-	-	-	-	-25	-126	-7	-61	-53
di altri residenti	-	-	-	-	-	-	-	-	-	-
del Resto del mondo	-	-	-	-	-
Azioni e altre partecipazioni	775	2.240	2.600	-3.252	262	729	453	16.700	-6.579	-3.855
emesse da residenti	-228	-1.716	201	190	346	729	453	16.700	-6.579	-3.855
di cui: azioni quotate	-50	-794	44	39	96	13.001	..	400
emesse dal Resto del mondo	1.002	3.956	2.399	-3.442	-84	-	-	-	-	-
Quote di fondi comuni	2	824	-361	168	-226	-512	-116	-565	-180	-70
emesse da residenti	74	1.140	-378	776	-145	-512	-116	-565	-180	-70
emesse dal Resto del mondo	-73	-316	17	-608	-81	-	-	-	-	-
Riserve assicurative e garanzie standard	299	299	73	101	102	-1.130	-850	-960	-222	-2.499
Riserve ramo vita e fondi pensione	-	-	-	-	-	-1.130	-850	-960	-222	-2.499
Altre riserve	299	299	73	101	102	-	-	-	-	-
Altri conti attivi e passivi	295	-2.134	-1.109	-2.647	-444	-128	174	87	-253	-85
Crediti commerciali	295	-1.479	-1.109	-2.647	-444	-128	211	87	-253	-85
Altri	-655	-37
Totale	-47.855	7.242	78.267	-29.096	-36.123	-56.122	26.583	75.367	-65.180	-9.829

Altri intermediari finanziari esclusi i fondi comuni non monetari

(consistenze in milioni di euro)

Strumenti finanziari	ATTIVITÀ					PASSIVITÀ				
	2016 III trim	2016 IV trim	2017 I trim	2017 II trim	2017 III trim	2016 III trim	2016 IV trim	2017 I trim	2017 II trim	2017 III trim
Oro monetario e DSP	-	-	-	-	-	-	-	-	-	-
Biglietti, monete e depositi a vista	34.457	39.545	42.142	42.541	37.379	-	-	-	-	-
presso IFM	34.300	39.383	39.883	40.187	34.991	-	-	-	-	-
presso altri residenti	157	162	253	251	245	-	-	-	-	-
presso Resto del mondo	2.006	2.103	2.142	-	-	-	-	-
Altri depositi	119.989	123.869	122.642	114.135	112.661
presso IFM	119.989	123.869	122.642	114.135	112.661	-	-	-	-	-
presso altri residenti	-	-	-	-	-
presso Resto del mondo	-	-	-	-	-
Titoli a breve termine	480	349	222	434	312	57	57	57	57	57
emessi dalle Amm. pubbliche	368	308	161	310	235	-	-	-	-	-
emessi da altri residenti	57	57	57	57	57
emessi dal Resto del mondo	113	41	62	124	77	-	-	-	-	-
Titoli a medio/lungo termine	106.276	75.507	65.874	62.922	66.701	177.396	177.687	178.145	173.294	174.222
emessi da IFM	11.488	11.539	11.284	11.097	10.873	-	-	-	-	-
emessi dalle Amm. centrali:CCT	109	31	47	73	140	-	-	-	-	-
emessi dalle Amm. centrali: altri	36.081	34.649	27.341	27.216	27.213	-	-	-	-	-
emessi dalle Amm. locali	37	14	33	8	2	-	-	-	-	-
emessi da altri residenti	14.226	7.056	4.929	6.044	8.179	177.396	177.687	178.145	173.294	174.222
emessi dal Resto del mondo	44.335	22.218	22.241	18.484	20.293	-	-	-	-	-
Derivati e stock option di dipendenti	3.593	3.040	4.548	3.620	3.593	3.339	2.914	4.033	3.477	3.420
Prestiti a breve termine	25.943	23.325	22.849	24.721	22.792	132.580	121.349	126.570	116.389	109.825
di IFM	-	-	-	-	-	60.031	58.116	56.453	56.979	54.216
di altre Società finanziarie	25.943	23.325	22.849	24.721	22.792	-	-	-	-	-
di Amm. pubbliche	-	-	-	-	-	-	-	-	-	-
di altri residenti	-	-	-	-	-	-	-	-	-	-
del Resto del mondo	-	-	-	-	-	72.550	63.233	70.117	59.410	55.608
Prestiti a medio/lungo termine	176.121	178.391	176.383	181.687	197.095	95.388	101.277	96.690	97.938	99.252
di IFM	-	-	-	-	-	65.118	71.958	68.042	68.617	68.775
di altre Società finanziarie	176.121	178.391	176.383	181.687	197.095	3.564	3.558	3.489	3.605	4.002
di Amm. pubbliche	-	-	-	-	-
di altri residenti	-	-	-	-	-	-	-	-	-	-
del Resto del mondo	-	-	-	-	-	26.706	25.762	25.159	25.715	26.475
Azioni e altre partecipazioni	70.210	79.369	70.308	70.776	72.268	32.100	33.933	34.704	35.078	35.692
emesse da residenti	58.306	60.777	56.422	56.938	58.147	32.100	33.933	34.704	35.078	35.692
di cui: azioni quotate	12.403	18.385	19.972	20.959	22.362	6.688	8.257	9.093	9.531	10.210
emesse dal Resto del mondo	11.904	18.593	13.887	13.838	14.121	-	-	-	-	-
Quote di fondi comuni	139.815	140.744	148.987	152.794	158.611
emesse da residenti	7.905	6.075	5.807	5.381	5.725
emesse dal Resto del mondo	131.910	134.668	143.180	147.413	152.886	-	-	-	-	-
Riserve assicurative e garanzie standard.	-	-	-	-	-	-	-	-	-	-
Riserve ramo vita e fondi pensione	-	-	-	-	-	-	-	-	-	-
Altre riserve	-	-	-	-	-	-	-	-	-	-
Altri conti attivi e passivi	777	777	777	777	777
Crediti commerciali	-	-	-	-	-	-	-	-	-	-
Altri	777	777	777	777	777
Totale	677.662	664.916	654.734	654.406	672.189	440.859	437.217	440.199	426.232	422.467

Altri intermediari finanziari esclusi i fondi comuni non monetari

(flussi in milioni di euro)

Strumenti finanziari	ATTIVITÀ					PASSIVITÀ				
	2016 III trim	2016 IV trim	2017 I trim	2017 II trim	2017 III trim	2016 III trim	2016 IV trim	2017 I trim	2017 II trim	2017 III trim
Oro monetario e DSP	-	-	-	-	-	-	-	-	-	-
Biglietti, monete e depositi a vista	1.189	5.141	592	188	-5.270	-	-	-	-	-
presso IFM.....	1.158	5.137	500	191	-5.264	-	-	-	-	-
presso altri residenti.....	31	4	92	-2	-6	-	-	-	-	-
presso Resto del mondo.....	-	-	-	-	-
Altri depositi	-54	3.880	-1.227	-8.507	-1.474
presso IFM.....	-54	3.880	-1.227	-8.507	-1.474	-	-	-	-	-
presso altri residenti.....	-	-	-	-	-
presso Resto del mondo.....	-	-	-	-	-
Titoli a breve termine	51	-89	-149	206	-143
emessi dalle Amm. pubbliche.....	121	-95	-174	142	-96	-	-	-	-	-
emessi da altri residenti.....
emessi dal Resto del mondo.....	-71	5	26	64	-47	-	-	-	-	-
Titoli a medio/lungo termine	9.265	-1.768	-4.097	-1.580	6.074	2.341	2.538	638	-5.170	1.531
emessi da IFM.....	-67	131	-228	-189	-279	-	-	-	-	-
emessi dalle Amm. centrali:CCT.....	-104	-203	-223	294	-43	-	-	-	-	-
emessi dalle Amm. centrali: altri.....	654	-353	-3.460	-2.037	-170	-	-	-	-	-
emessi dalle Amm. locali.....	80	-169	48	29	-40	-	-	-	-	-
emessi da altri residenti.....	6.499	172	-1.521	663	5.684	2.341	2.538	638	-5.170	1.531
emessi dal Resto del mondo.....	2.203	-1.346	1.287	-340	923	-	-	-	-	-
Derivati e stock option di dipendenti	43	13	31	-225	127	-186	-899	-367
Prestiti a breve termine	-1.113	156	-999	1.581	-2.582	-13.050	-11.639	5.157	-10.015	-6.651
di IFM.....	-	-	-	-	-	5	-2.582	-1.662	751	-2.709
di altre Società finanziarie.....	-1.113	156	-999	1.581	-2.582	-	-	-	-	-
di Amm. pubbliche.....	-	-	-	-	-	-	-	-	-	-
di altri residenti.....	-	-	-	-	-	-	-	-	-	-
del Resto del mondo.....	-	-	-	-	-	-13.054	-9.058	6.819	-10.766	-3.941
Prestiti a medio/lungo termine	4.655	2.605	-924	5.697	15.097	736	6.983	-3.665	1.529	1.310
di IFM.....	-	-	-	-	-	1.029	6.863	-2.978	1.108	290
di altre Società finanziarie.....	4.655	2.605	-924	5.697	15.097	96	-8	83	..	373
di Amm. pubbliche.....	-	-	-	-	-
di altri residenti.....	-	-	-	-	-	-	-	-	-	-
del Resto del mondo.....	-	-	-	-	-	-390	127	-771	420	647
Azioni e altre partecipazioni	729	1.299	730	683	881	37	36	-266	-266	-266
emesse da residenti.....	606	606	615	615	615	37	36	-266	-266	-266
di cui: azioni quotate.....
emesse dal Resto del mondo.....	123	693	114	67	266	-	-	-	-	-
Quote di fondi comuni	5.732	-1.314	5.155	4.684	2.554
emesse da residenti.....	978	-1.830	-268	-426	344
emesse dal Resto del mondo.....	4.754	516	5.423	5.110	2.210	-	-	-	-	-
Riserve assicurative e garanzie standard	-	-	-	-	-	-	-	-	-	-
Riserve ramo vita e fondi pensione.....	-	-	-	-	-	-	-	-	-	-
Altre riserve.....	-	-	-	-	-	-	-	-	-	-
Altri conti attivi e passivi
Crediti commerciali.....	-	-	-	-	-	-	-	-	-	-
Altri.....
Totale	20.496	9.909	-920	2.966	15.168	-10.161	-1.955	1.677	-14.821	-4.443

Fondi comuni non monetari

(consistenze in milioni di euro)

Strumenti finanziari	ATTIVITÀ					PASSIVITÀ				
	2016 III trim	2016 IV trim	2017 I trim	2017 II trim	2017 III trim	2016 III trim	2016 IV trim	2017 I trim	2017 II trim	2017 III trim
Oro monetario e DSP	-	-	-	-	-	-	-	-	-	-
Biglietti, monete e depositi a vista	20.189	20.934	20.477	21.719	22.031	-	-	-	-	-
presso IFM	19.645	20.449	20.030	21.023	21.347	-	-	-	-	-
presso altri residenti	166	166	166	250	250	-	-	-	-	-
presso Resto del mondo	378	319	281	447	434	-	-	-	-	-
Altri depositi	905	905	905	905	905	-	-	-	-	-
presso IFM	905	905	905	905	905	-	-	-	-	-
presso altri residenti	-	-	-	-	-	-	-	-	-	-
presso Resto del mondo	-	-	-	-	-
Titoli a breve termine	5.608	5.779	7.004	6.610	7.513	-	-	-	-	-
emessi dalle Amm. pubbliche	4.457	4.814	6.048	5.324	6.171	-	-	-	-	-
emessi da altri residenti	1	1	-	-	-	-	-
emessi dal Resto del mondo	1.151	965	957	1.285	1.341	-	-	-	-	-
Titoli a medio/lungo termine	127.559	128.368	130.081	132.040	132.172	-	-	-	-	-
emessi da IFM	6.202	5.930	6.018	6.789	7.126	-	-	-	-	-
emessi dalle Amm. centrali:CCT	2.023	2.304	1.896	2.775	2.879	-	-	-	-	-
emessi dalle Amm. centrali: altri	47.828	50.909	50.544	48.152	46.852	-	-	-	-	-
emessi dalle Amm. locali	-	-	-	-	-
emessi da altri residenti	6.303	6.151	6.370	8.609	9.176	-	-	-	-	-
emessi dal Resto del mondo	65.203	63.074	65.252	65.714	66.139	-	-	-	-	-
Derivati e stock option di dipendenti	1.556	1.606	1.673	1.563	1.611	377	405	463
Prestiti a breve termine	-	-	-	-	-
di IFM	-	-	-	-	-	-	-	-	-	-
di altre Società finanziarie	-	-	-	-	-
di Amm. pubbliche	-	-	-	-	-	-	-	-	-	-
di altri residenti	-	-	-	-	-	-	-	-	-	-
del Resto del mondo	-	-	-	-	-	-	-	-	-	-
Prestiti a medio/lungo termine	-	-	-	-	-
di IFM	-	-	-	-	-	-	-	-	-	-
di altre Società finanziarie	-	-	-	-	-
di Amm. pubbliche	-	-	-	-	-	-	-	-	-	-
di altri residenti	-	-	-	-	-	-	-	-	-	-
del Resto del mondo	-	-	-	-	-	-	-	-	-	-
Azioni e altre partecipazioni	37.267	39.296	41.320	40.596	43.780	-	-	-	-	-
emesse da residenti	13.916	14.507	15.164	14.113	15.597	-	-	-	-	-
di cui: azioni quotate	4.732	5.178	5.804	7.190	8.491	-	-	-	-	-
emesse dal Resto del mondo	23.351	24.789	26.156	26.483	28.183	-	-	-	-	-
Quote di fondi comuni	59.425	60.161	61.954	59.049	63.636	287.651	296.042	301.386	306.687	312.726
emesse da residenti	287.651	296.042	301.386	306.687	312.726
emesse dal Resto del mondo	59.425	60.161	61.954	59.049	63.636	-	-	-	-	-
Riserve assicurative e garanzie standard.	-	-	-	-	-	-	-	-	-	-
Riserve ramo vita e fondi pensione	-	-	-	-	-	-	-	-	-	-
Altre riserve	-	-	-	-	-	-	-	-	-	-
Altri conti attivi e passivi	-	-	-	-	-
Crediti commerciali	-	-	-	-	-	-	-	-	-	-
Altri	-	-	-	-	-
Totale	252.510	257.048	263.415	262.483	271.649	287.651	296.042	301.763	307.092	313.188

Fondi comuni non monetari

(flussi in milioni di euro)

Strumenti finanziari	ATTIVITÀ					PASSIVITÀ				
	2016 III trim	2016 IV trim	2017 I trim	2017 II trim	2017 III trim	2016 III trim	2016 IV trim	2017 I trim	2017 II trim	2017 III trim
Oro monetario e DSP	-	-	-	-	-	-	-	-	-	-
Biglietti, monete e depositi a vista	10	690	-457	1.356	380	-	-	-	-	-
presso IFM.....	11	750	-420	1.107	393	-	-	-	-	-
presso altri residenti.....	..	-1	..	84	..	-	-	-	-	-
presso Resto del mondo.....	-1	-59	-38	165	-13	-	-	-	-	-
Altri depositi	-	-	-	-	-
presso IFM.....	-	-	-	-	-
presso altri residenti.....	-	-	-	-	-	-	-	-	-	-
presso Resto del mondo.....	-	-	-	-	-
Titoli a breve termine	-590	278	1.226	-353	915	-	-	-	-	-
emessi dalle Amm. pubbliche.....	-695	357	1.236	-700	861	-	-	-	-	-
emessi da altri residenti.....	7	..	-	-	-	-	-
emessi dal Resto del mondo.....	106	-79	-10	339	54	-	-	-	-	-
Titoli a medio/lungo termine	3.149	718	3.002	2.793	778	-	-	-	-	-
emessi da IFM.....	163	-392	108	739	328	-	-	-	-	-
emessi dalle Amm. centrali:CCT.....	605	280	-408	878	104	-	-	-	-	-
emessi dalle Amm. centrali: altri.....	-65	3.534	287	-2.477	-1.208	-	-	-	-	-
emessi dalle Amm. locali.....	-	-	-	-	-
emessi da altri residenti.....	207	8	239	2.189	549	-	-	-	-	-
emessi dal Resto del mondo.....	2.239	-2.711	2.776	1.465	1.005	-	-	-	-	-
Derivati e stock option di dipendenti	-229	127	-187	-900	-367
Prestiti a breve termine	-	-	-	-	-
di IFM.....	-	-	-	-	-	-	-	-	-	-
di altre Società finanziarie.....	-	-	-	-	-
di Amm. pubbliche.....	-	-	-	-	-	-	-	-	-	-
di altri residenti.....	-	-	-	-	-	-	-	-	-	-
del Resto del mondo.....	-	-	-	-	-	-	-	-	-	-
Prestiti a medio/lungo termine	-	-	-	-	-
di IFM.....	-	-	-	-	-	-	-	-	-	-
di altre Società finanziarie.....	-	-	-	-	-
di Amm. pubbliche.....	-	-	-	-	-	-	-	-	-	-
di altri residenti.....	-	-	-	-	-	-	-	-	-	-
del Resto del mondo.....	-	-	-	-	-	-	-	-	-	-
Azioni e altre partecipazioni	206	-890	66	1.714	1.762	-	-	-	-	-
emesse da residenti.....	36	-758	-10	1.020	771	-	-	-	-	-
<i>di cui:</i> azioni quotate.....	201	-65	250	1.352	649	-	-	-	-	-
emesse dal Resto del mondo.....	170	-133	76	694	991	-	-	-	-	-
Quote di fondi comuni	2.158	231	2.365	2.127	915	3.881	6.057	3.223	8.812	4.347
emesse da residenti.....	3.881	6.057	3.223	8.812	4.347
emesse dal Resto del mondo.....	2.158	231	2.365	2.127	915	-	-	-	-	-
Riserve assicurative e garanzie standard	-	-	-	-	-	-	-	-	-	-
Riserve ramo vita e fondi pensione.....	-	-	-	-	-	-	-	-	-	-
Altre riserve.....	-	-	-	-	-	-	-	-	-	-
Altri conti attivi e passivi	-	-	-	-	-
Crediti commerciali.....	-	-	-	-	-	-	-	-	-	-
Altri.....	-	-	-	-	-
Totale	4.704	1.154	6.016	6.738	4.383	3.881	6.057	3.223	8.812	4.347

Ausiliari finanziari

(consistenze in milioni di euro)

Strumenti finanziari	ATTIVITÀ					PASSIVITÀ				
	2016 III trim	2016 IV trim	2017 I trim	2017 II trim	2017 III trim	2016 III trim	2016 IV trim	2017 I trim	2017 II trim	2017 III trim
Oro monetario e DSP	-	-	-	-	-	-	-	-	-	-
Biglietti, monete e depositi a vista	17.527	18.520	19.164	18.308	20.719	-	-	-	-	-
presso IFM	17.432	18.440	19.070	18.212	20.641	-	-	-	-	-
presso altri residenti	-	-	-	-	-	-	-	-	-	-
presso Resto del mondo	95	81	93	96	78	-	-	-	-	-
Altri depositi	158.263	158.318	148.563	120.019	115.975	-	-	-	-	-
presso IFM	158.263	158.318	148.563	120.019	115.975	-	-	-	-	-
presso altri residenti	-	-	-	-	-	-	-	-	-	-
presso Resto del mondo	-	-	-	-	-
Titoli a breve termine	2.715	2.480	4.760	3.063	2.878	-	-	-	-	-
emessi dalle Amm. pubbliche	2.715	2.386	4.660	2.991	2.750	-	-	-	-	-
emessi da altri residenti	-	-	-	-	-	-	-	-	-	-
emessi dal Resto del mondo	94	100	72	128	-	-	-	-	-
Titoli a medio/lungo termine	60.490	80.868	66.677	68.221	70.112	-	-	-	-	-
emessi da IFM	7.979	7.592	6.445	7.132	9.825	-	-	-	-	-
emessi dalle Amm. centrali: CCT	8.201	6.170	4.424	4.473	4.784	-	-	-	-	-
emessi dalle Amm. centrali: altri	38.916	39.481	34.439	33.816	31.738	-	-	-	-	-
emessi dalle Amm. locali	244	146	12	-	-	-	-	-
emessi da altri residenti	5.151	5.263	5.067	5.127	5.142	-	-	-	-	-
emessi dal Resto del mondo	22.216	16.302	17.672	18.611	-	-	-	-	-
Derivati e stock option di dipendenti	1.010	935	928	775	803	4.569	4.377	3.844	3.463	3.407
Prestiti a breve termine	85.766	86.119	76.207	68.128	67.000
di IFM	-	-	-	-	-	85.766	86.119	76.207	68.128	67.000
di altre Società finanziarie	-	-	-	-	-
di Amm. pubbliche	-	-	-	-	-	-	-	-	-	-
di altri residenti	-	-	-	-	-	-	-	-	-	-
del Resto del mondo	-	-	-	-	-	-	-	-	-	-
Prestiti a medio/lungo termine	5.760	6.560	6.402	5.938	5.671
di IFM	-	-	-	-	-	5.754	6.554	6.396	5.932	5.665
di altre Società finanziarie
di Amm. pubbliche	-	-	-	-	-	6	6	6	6	6
di altri residenti	-	-	-	-	-	-	-	-	-	-
del Resto del mondo	-	-	-	-	-	-	-	-	-	-
Azioni e altre partecipazioni	6.910	6.929	6.932	6.934	6.937
emesse da residenti	6.910	6.929	6.932	6.934	6.937
di cui: azioni quotate	-	-	-	-	-	-	-	-	-	-
emesse dal Resto del mondo	-	-	-	-	-	-	-	-	-	-
Quote di fondi comuni	64.827	67.395	69.827	74.144	79.534	-	-	-	-	-
emesse da residenti	4.499	6.507	5.878	5.834	6.018	-	-	-	-	-
emesse dal Resto del mondo	60.328	60.888	63.949	68.309	73.516	-	-	-	-	-
Riserve assicurative e garanzie standard.	-	-	-	-	-	-	-	-	-	-
Riserve ramo vita e fondi pensione	-	-	-	-	-	-	-	-	-	-
Altre riserve	-	-	-	-	-	-	-	-	-	-
Altri conti attivi e passivi	-	-	-	-	-	-	-	-	-	-
Crediti commerciali	-	-	-	-	-	-	-	-	-	-
Altri	-	-	-	-	-	-	-	-	-	-
Totale	304.832	328.516	309.918	284.528	290.020	103.005	103.985	93.384	84.463	83.015

Ausiliari finanziari

(flussi in milioni di euro)

Strumenti finanziari	ATTIVITÀ					PASSIVITÀ				
	2016 III trim	2016 IV trim	2017 I trim	2017 II trim	2017 III trim	2016 III trim	2016 IV trim	2017 I trim	2017 II trim	2017 III trim
Oro monetario e DSP	-	-	-	-	-	-	-	-	-	-
Biglietti, monete e depositi a vista	-38	1.020	636	-861	2.392	-	-	-	-	-
presso IFM	-34	1.008	631	-859	2.429	-	-	-	-	-
presso altri residenti	-	-	-	-	-	-	-	-	-	-
presso Resto del mondo	-4	12	6	-3	-37	-	-	-	-	-
Altri depositi	-15.687	55	-9.755	-28.544	-4.044	-	-	-	-	-
presso IFM	-15.687	55	-9.755	-28.544	-4.044	-	-	-	-	-
presso altri residenti	-	-	-	-	-	-	-	-	-	-
presso Resto del mondo	-	-	-	-	-
Titoli a breve termine	-769	-222	2.262	-1.734	-207	-	-	-	-	-
emessi dalle Amm. pubbliche	-769	-236	2.255	-1.707	-263	-	-	-	-	-
emessi da altri residenti	-	-	-	-	-	-	-	-	-	-
emessi dal Resto del mondo	14	6	-27	57	-	-	-	-	-
Titoli a medio/lungo termine	-6.742	-867	-7.704	550	164	-	-	-	-	-
emessi da IFM	-87	-461	469	277	165	-	-	-	-	-
emessi dalle Amm. centrali:CCT	-1.356	-166	-1.546	875	243	-	-	-	-	-
emessi dalle Amm. centrali: altri	-4.863	996	-226	-1.284	-1.019	-	-	-	-	-
emessi dalle Amm. locali	-203	-171	-131	27	-5	-	-	-	-	-
emessi da altri residenti	-232	-1.012	-551	-888	-369	-	-	-	-	-
emessi dal Resto del mondo	-53	-5.718	1.543	1.149	-	-	-	-	-
Derivati e stock option di dipendenti
Prestiti a breve termine	-7.715	353	-9.912	-8.079	-1.127
di IFM	-	-	-	-	-	-7.715	353	-9.912	-8.079	-1.127
di altre Società finanziarie	-	-	-	-	-
di Amm. pubbliche	-	-	-	-	-	-	-	-	-	-
di altri residenti	-	-	-	-	-	-	-	-	-	-
del Resto del mondo	-	-	-	-	-	-	-	-	-	-
Prestiti a medio/lungo termine	-443	800	-158	-464	-267
di IFM	-	-	-	-	-	-443	800	-158	-464	-267
di altre Società finanziarie
di Amm. pubbliche	-	-	-	-	-
di altri residenti	-	-	-	-	-	-	-	-	-	-
del Resto del mondo	-	-	-	-	-	-	-	-	-	-
Azioni e altre partecipazioni	-76	-76	-28	-28	-28
emesse da residenti	-76	-76	-28	-28	-28
di cui: azioni quotate	-	-	-	-	-	-	-	-	-	-
emesse dal Resto del mondo	-	-	-	-	-	-	-	-	-	-
Quote di fondi comuni	1.184	2.080	1.488	3.422	1.128	-	-	-	-	-
emesse da residenti	-997	1.843	-946	1.119	61	-	-	-	-	-
emesse dal Resto del mondo	2.180	236	2.435	2.304	1.067	-	-	-	-	-
Riserve assicurative e garanzie standard	-	-	-	-	-	-	-	-	-	-
Riserve ramo vita e fondi pensione	-	-	-	-	-	-	-	-	-	-
Altre riserve	-	-	-	-	-	-	-	-	-	-
Altri conti attivi e passivi	-	-	-	-	-	-	-	-	-	-
Crediti commerciali	-	-	-	-	-	-	-	-	-	-
Altri	-	-	-	-	-	-	-	-	-	-
Totale	-22.052	2.065	-13.073	-27.166	-567	-8.233	1.078	-10.098	-8.571	-1.422

Imprese di assicurazione

(consistenze in milioni di euro)

Strumenti finanziari	ATTIVITÀ					PASSIVITÀ				
	2016 III trim	2016 IV trim	2017 I trim	2017 II trim	2017 III trim	2016 III trim	2016 IV trim	2017 I trim	2017 II trim	2017 III trim
Oro monetario e DSP	-	-	-	-	-	-	-	-	-	-
Biglietti, monete e depositi a vista	20.242	20.225	21.531	20.339	23.984	-	-	-	-	-
presso IFM	11.740	11.980	12.868	11.910	15.252	-	-	-	-	-
presso altri residenti	318	330	390	409	576	-	-	-	-	-
presso Resto del mondo	8.184	7.915	8.274	8.020	8.156	-	-	-	-	-
Altri depositi	1.222	1.159	1.321	1.270	705	-	-	-	-	-
presso IFM	1.067	1.008	968	903	454	-	-	-	-	-
presso altri residenti	-	-	-	-	-	-	-	-	-	-
presso Resto del mondo	154	152	353	367	252	-	-	-	-	-
Titoli a breve termine	3.064	2.322	2.427	1.883	2.215
emessi dalle Amm. pubbliche	1.989	1.196	1.126	594	1.223	-	-	-	-	-
emessi da altri residenti	-	-	-	-	-
emessi dal Resto del mondo	1.075	1.126	1.301	1.288	992	-	-	-	-	-
Titoli a medio/lungo termine	528.797	529.194	532.123	531.851	533.456	16.518	16.067	16.066	16.092	15.848
emessi da IFM	24.776	23.398	22.970	22.407	22.079	-	-	-	-	-
emessi dalle Amm. centrali:CCT	17.110	18.497	17.633	17.161	17.546	-	-	-	-	-
emessi dalle Amm. centrali: altri	318.944	313.936	304.347	304.522	299.527	-	-	-	-	-
emessi dalle Amm. locali	56	48	132	126	129	-	-	-	-	-
emessi da altri residenti	16.656	19.506	20.981	20.631	20.592	16.518	16.067	16.066	16.092	15.848
emessi dal Resto del mondo	151.255	153.809	166.060	167.004	173.583	-	-	-	-	-
Derivati e stock option di dipendenti	684	742	767	759	799	814	855	1.054	1.074	1.113
Prestiti a breve termine	2.495	1.509	1.512	1.531	1.537	1.071	899	1.028	909	987
di IFM	-	-	-	-	-	604	663	761	763	761
di altre Società finanziarie	2.495	1.509	1.512	1.531	1.537
di Amm. pubbliche	-	-	-	-	-	-	-	-	-	-
di altri residenti	-	-	-	-	-	-	-	-	-	-
del Resto del mondo	-	-	-	-	-	467	236	267	146	226
Prestiti a medio/lungo termine	8.674	8.398	8.445	8.493	8.540	10.562	10.581	9.769	9.903	10.540
di IFM	-	-	-	-	-	3.743	3.739	3.773	3.792	4.425
di altre Società finanziarie	8.674	8.398	8.445	8.493	8.540	14	14	13	14	13
di Amm. pubbliche	-	-	-	-	-	956	956	956	956	956
di altri residenti	-	-	-	-	-	-	-	-	-	-
del Resto del mondo	-	-	-	-	-	5.849	5.872	5.026	5.140	5.146
Azioni e altre partecipazioni	74.383	84.822	90.052	90.688	94.303	78.158	80.920	101.425	108.940	112.475
emesse da residenti	30.683	38.803	41.516	42.183	43.829	78.158	80.920	101.425	108.940	112.475
di cui: azioni quotate	2.898	3.108	4.791	3.609	4.070	22.559	29.424	31.191	29.905	32.262
emesse dal Resto del mondo	43.700	46.019	48.536	48.505	50.474	-	-	-	-	-
Quote di fondi comuni	155.314	169.580	178.643	184.551	183.324	-	-	-	-	-
emesse da residenti	15.185	27.786	27.292	27.282	34.271	-	-	-	-	-
emesse dal Resto del mondo	140.129	141.794	151.351	157.269	149.052	-	-	-	-	-
Riserve assicurative e garanzie standard	2.580	2.928	2.704	3.078	3.266	687.033	700.538	722.386	726.893	732.303
Riserve ramo vita e fondi pensione	-	-	-	-	-	619.188	632.257	665.982	670.866	676.809
Altre riserve	2.580	2.928	2.704	3.078	3.266	67.845	68.281	56.404	56.027	55.494
Altri conti attivi e passivi	2.817	3.062	3.089	3.099	3.151	2.957	3.128	3.120	3.082	3.084
Crediti commerciali	2.760	2.923	2.950	2.960	3.012	1.543	1.723	1.714	1.677	1.679
Altri	57	139	139	139	139	1.414	1.405	1.405	1.405	1.405
Totale	800.272	823.940	842.614	847.541	855.279	797.113	812.987	854.847	866.893	876.350

Imprese di assicurazione

(flussi in milioni di euro)

Strumenti finanziari	ATTIVITÀ					PASSIVITÀ				
	2016 III trim	2016 IV trim	2017 I trim	2017 II trim	2017 III trim	2016 III trim	2016 IV trim	2017 I trim	2017 II trim	2017 III trim
Oro monetario e DSP	-	-	-	-	-	-	-	-	-	-
Biglietti, monete e depositi a vista	756	220	1.243	-1.199	3.586	-	-	-	-	-
presso IFM	592	240	888	-958	3.342	-	-	-	-	-
presso altri residenti	-5	11	60	20	166	-	-	-	-	-
presso Resto del mondo	169	-31	295	-261	77	-	-	-	-	-
Altri depositi	435	-53	150	-52	-568	-	-	-	-	-
presso IFM	424	-60	-40	-65	-450	-	-	-	-	-
presso altri residenti	-	-	-	-	-	-	-	-	-	-
presso Resto del mondo	11	7	190	13	-118	-	-	-	-	-
Titoli a breve termine	-540	-746	109	-540	258
emessi dalle Amm. pubbliche	-1.051	-795	-66	-534	553	-	-	-	-	-
emessi da altri residenti	-	-	-	-	-
emessi dal Resto del mondo	511	49	175	-5	-294	-	-	-	-	-
Titoli a medio/lungo termine	7.362	14.444	7.865	1.113	1.172	5	-50	-2	25	-12
emessi da IFM	-671	-1.307	-177	-571	-152	-	-	-	-	-
emessi dalle Amm. centrali:CCT	-570	1.397	-816	-556	352	-	-	-	-	-
emessi dalle Amm. centrali: altri	1.928	5.906	-3.982	1.006	-4.907	-	-	-	-	-
emessi dalle Amm. locali	-1	-5	4	-	-	-	-	-
emessi da altri residenti	270	3.139	40	-372	-101	5	-50	-2	25	-12
emessi dal Resto del mondo	6.404	5.309	12.801	1.610	5.976	-	-	-	-	-
Derivati e stock option di dipendenti	360	417	223	-28	-1.066
Prestiti a breve termine	1	1	-117	87	66	-131	-4
di IFM	-	-	-	-	-	-98	59	98	2	-3
di altre Società finanziarie	1	1
di Amm. pubbliche	-	-	-	-	-	-	-	-	-	-
di altri residenti	-	-	-	-	-	-	-	-	-	-
del Resto del mondo	-	-	-	-	-	-19	28	-32	-133	-1
Prestiti a medio/lungo termine	124	-276	47	47	47	50	175	-821	132	649
di IFM	-	-	-	-	-	38	-5	35	19	633
di altre Società finanziarie	124	-276	47	47	47	1	-1
di Amm. pubbliche	-	-	-	-	-
di altri residenti	-	-	-	-	-	-	-	-	-	-
del Resto del mondo	-	-	-	-	-	11	180	-856	113	17
Azioni e altre partecipazioni	1.487	2.712	5.230	636	3.615	8	-4.839	-1.200	7.515	3.535
emesse da residenti	1.316	2.997	3.878	114	2.260	8	-4.839	-1.200	7.515	3.535
di cui: azioni quotate	-1.747	1.489	-1.333	248
emesse dal Resto del mondo	171	-285	1.352	522	1.355	-	-	-	-	-
Quote di fondi comuni	11.379	14.266	7.768	331	5.200	-	-	-	-	-
emesse da residenti	6.348	13.726	2.033	-5.103	3.039	-	-	-	-	-
emesse dal Resto del mondo	5.031	540	5.735	5.434	2.161	-	-	-	-	-
Riserve assicurative e garanzie standard	84	338	-222	374	191	7.569	9.011	2.018	4.494	5.397
Riserve ramo vita e fondi pensione	-	-	-	-	-	7.132	8.574	2.435	4.871	5.930
Altre riserve	84	338	-222	374	191	437	437	-417	-377	-533
Altri conti attivi e passivi	255	236	26	11	54	90	168	-8	-38	4
Crediti commerciali	255	154	26	11	54	90	177	-8	-38	4
Altri	82	-9
Totale	21.702	31.558	22.440	692	12.489	7.605	4.551	53	11.998	9.570

Fondi pensione

(consistenze in milioni di euro)

Strumenti finanziari	ATTIVITÀ					PASSIVITÀ				
	2016 III trim	2016 IV trim	2017 I trim	2017 II trim	2017 III trim	2016 III trim	2016 IV trim	2017 I trim	2017 II trim	2017 III trim
Oro monetario e DSP	-	-	-	-	-	-	-	-	-	-
Biglietti, monete e depositi a vista	5.238	5.278	5.607	6.352	5.939	-	-	-	-	-
presso IFM	5.238	5.278	5.607	6.352	5.939	-	-	-	-	-
presso altri residenti	-	-	-	-	-
presso Resto del mondo	-	-	-	-	-
Altri depositi	214	348	410	420	339	-	-	-	-	-
presso IFM	214	348	410	420	339	-	-	-	-	-
presso altri residenti	-	-	-	-	-	-	-	-	-	-
presso Resto del mondo	-	-	-	-	-
Titoli a breve termine	103	140	189	195	160	-	-	-	-	-
emessi dalle Amm. pubbliche	103	140	189	195	160	-	-	-	-	-
emessi da altri residenti	-	-	-	-	-	-	-	-	-	-
emessi dal Resto del mondo	-	-	-	-	-
Titoli a medio/lungo termine	46.174	42.480	45.285	51.195	50.518	-	-	-	-	-
emessi da IFM	334	299	340	317	302	-	-	-	-	-
emessi dalle Amm. centrali:CCT	687	411	145	218	108	-	-	-	-	-
emessi dalle Amm. centrali: altri	11.671	10.424	13.522	19.322	18.794	-	-	-	-	-
emessi dalle Amm. locali	1	1	1	-	-	-	-	-
emessi da altri residenti	387	433	365	426	402	-	-	-	-	-
emessi dal Resto del mondo	33.093	30.912	30.912	30.912	30.912	-	-	-	-	-
Derivati e stock option di dipendenti
Prestiti a breve termine	7	16	6	20	30
di IFM	-	-	-	-	-	7	16	6	20	30
di altre Società finanziarie	-	-	-	-	-
di Amm. pubbliche	-	-	-	-	-	-	-	-	-	-
di altri residenti	-	-	-	-	-	-	-	-	-	-
del Resto del mondo	-	-	-	-	-
Prestiti a medio/lungo termine	1	1	1	1	1
di IFM	-	-	-	-	-	1	1	1	1	1
di altre Società finanziarie	-	-	-	-	-
di Amm. pubbliche	-	-	-	-	-	-	-	-	-	-
di altri residenti	-	-	-	-	-	-	-	-	-	-
del Resto del mondo	-	-	-	-	-	-	-	-	-	-
Azioni e altre partecipazioni	16.409	16.638	17.068	17.498	17.928	-	-	-	-	-
emesse da residenti	16.409	16.638	17.068	17.498	17.928	-	-	-	-	-
di cui: azioni quotate	-	-	-	-	-
emesse dal Resto del mondo	-	-	-	-	-
Quote di fondi comuni	13.709	13.774	14.774	15.774	16.774	-	-	-	-	-
emesse da residenti	913	762	963	1.538	491	-	-	-	-	-
emesse dal Resto del mondo	12.797	13.012	13.811	14.236	16.283	-	-	-	-	-
Riserve assicurative e garanzie standard	94.319	95.788	97.496	98.457	100.239
Riserve ramo vita e fondi pensione	-	-	-	-	-	94.319	95.788	97.496	98.457	100.239
Altre riserve	-	-	-	-	-
Altri conti attivi e passivi
Crediti commerciali	-	-	-	-	-	-	-	-	-	-
Altri
Totale	81.848	78.658	83.334	91.435	91.658	94.327	95.805	97.503	98.478	100.270

Fondi pensione

(flussi in milioni di euro)

Strumenti finanziari	ATTIVITÀ					PASSIVITÀ				
	2016 III trim	2016 IV trim	2017 I trim	2017 II trim	2017 III trim	2016 III trim	2016 IV trim	2017 I trim	2017 II trim	2017 III trim
Oro monetario e DSP	-	-	-	-	-	-	-	-	-	-
Biglietti, monete e depositi a vista	-39	40	329	745	-413	-	-	-	-	-
presso IFM	-39	40	329	745	-413	-	-	-	-	-
presso altri residenti	-	-	-	-	-
presso Resto del mondo	-	-	-	-	-
Altri depositi	-27	133	62	10	-81	-	-	-	-	-
presso IFM	-27	133	62	10	-81	-	-	-	-	-
presso altri residenti	-	-	-	-	-	-	-	-	-	-
presso Resto del mondo	-	-	-	-	-
Titoli a breve termine	4	38	50	4	-35	-	-	-	-	-
emessi dalle Amm. pubbliche	4	38	50	4	-35	-	-	-	-	-
emessi da altri residenti	-	-	-	-	-	-	-	-	-	-
emessi dal Resto del mondo	-	-	-	-	-
Titoli a medio/lungo termine	-3.578	-6.398	-2.019	-1.102	-934	-	-	-	-	-
emessi da IFM	-106	-478	500	259	139	-	-	-	-	-
emessi dalle Amm. centrali:CCT	-269	-207	-337	-27	-200	-	-	-	-	-
emessi dalle Amm. centrali: altri	-839	-2.233	-2.136	-418	-362	-	-	-	-	-
emessi dalle Amm. locali	58	-74	15	27	-17	-	-	-	-	-
emessi da altri residenti	-241	-1.224	-61	-943	-494	-	-	-	-	-
emessi dal Resto del mondo	-2.181	-2.181	-	-	-	-	-
Derivati e stock option di dipendenti
Prestiti a breve termine	-4	9	-10	14	10
di IFM	-	-	-	-	-	-4	9	-10	14	10
di altre Società finanziarie	-	-	-	-	-
di Amm. pubbliche	-	-	-	-	-	-	-	-	-	-
di altri residenti	-	-	-	-	-	-	-	-	-	-
del Resto del mondo	-	-	-	-	-
Prestiti a medio/lungo termine
di IFM	-	-	-	-	-
di altre Società finanziarie	-	-	-	-	-
di Amm. pubbliche	-	-	-	-	-	-	-	-	-	-
di altri residenti	-	-	-	-	-	-	-	-	-	-
del Resto del mondo	-	-	-	-	-	-	-	-	-	-
Azioni e altre partecipazioni	229	229	430	430	430	-	-	-	-	-
emesse da residenti	229	229	430	430	430	-	-	-	-	-
di cui: azioni quotate	-	-	-	-	-
emesse dal Resto del mondo	-	-	-	-	-
Quote di fondi comuni	65	65	1.000	1.000	1.000	-	-	-	-	-
emesse da residenti	-397	15	477	507	764	-	-	-	-	-
emesse dal Resto del mondo	461	50	523	493	236	-	-	-	-	-
Riserve assicurative e garanzie standard	1.856	1.469	1.708	961	1.782
Riserve ramo vita e fondi pensione	-	-	-	-	-	1.856	1.469	1.708	961	1.782
Altre riserve	-	-	-	-	-
Altri conti attivi e passivi
Crediti commerciali	-	-	-	-	-	-	-	-	-	-
Altri
Totale	-3.346	-5.892	-147	1.088	-34	1.852	1.478	1.698	975	1.792

Amministrazioni centrali

(consistenze in milioni di euro)

Strumenti finanziari	ATTIVITÀ					PASSIVITÀ				
	2016 III trim	2016 IV trim	2017 I trim	2017 II trim	2017 III trim	2016 III trim	2016 IV trim	2017 I trim	2017 II trim	2017 III trim
Oro monetario e DSP	-	-	-	-	-	-	-	-	-	-
Biglietti, monete e depositi a vista	28.218	28.996	43.916	44.847	42.575	161.009	160.657	167.179	174.093	177.687
presso IFM	8.402	11.966	23.492	23.578	21.782	-	-	-	-	-
presso altri residenti	9.359	6.572	9.966	10.811	10.335	161.009	160.657	167.179	174.093	177.687
presso Resto del mondo	10.458	10.458	10.458	10.458	10.458	-	-	-	-	-
Altri depositi	36.457	35.833	39.713	39.398	39.543	81.880	80.743	79.784	79.969	80.156
presso IFM	36.457	35.833	39.713	39.398	39.543	-	-	-	-	-
presso altri residenti	-	-	-	-	-	81.880	80.743	79.784	79.969	80.156
presso Resto del mondo	-	-	-	-	-	-	-	-	-	-
Titoli a breve termine	3	7	2	2	6	116.468	107.261	114.483	115.952	115.390
emessi dalle Amm. pubbliche	3	7	2	2	6	116.468	107.261	114.483	115.952	115.390
emessi da altri residenti	-	-	-	-	-	-	-	-	-	-
emessi dal Resto del mondo	-	-	-	-	-	-	-	-	-	-
Titoli a medio/lungo termine	4.572	4.566	4.314	6.175	6.278	2.048.106	2.007.911	1.987.250	2.010.420	2.007.767
emessi da IFM	54	48	43	42	41	-	-	-	-	-
emessi dalle Amm. centrali:CCT	269	271	112	127	100	124.951	133.024	132.367	133.636	139.169
emessi dalle Amm. centrali: altri	1.564	1.685	1.624	1.596	1.397	1.923.155	1.874.887	1.854.883	1.876.784	1.868.598
emessi dalle Amm. locali	-	-	-	-	-	-	-	-	-	-
emessi da altri residenti	2.685	2.562	2.535	4.410	4.740	-	-	-	-	-
emessi dal Resto del mondo	-	-	-	-	-	-	-	-	-	-
Derivati e stock option di dipendenti	-	-	-	-	-	37.133	28.964	26.942	23.864	23.199
Prestiti a breve termine	-	-	-	-	-	4.334	4.988	6.091	7.641	5.898
di IFM	-	-	-	-	-	2.752	2.845	3.258	4.047	3.409
di altre Società finanziarie	-	-	-	-	-	1.582	2.143	2.833	3.595	2.489
di Amm. pubbliche	-	-	-	-	-	-	-	-	-	-
di altri residenti	-	-	-	-	-	-	-	-	-	-
del Resto del mondo	-	-	-	-	-	-	-	-	-	-
Prestiti a medio/lungo termine	124.979	123.870	123.820	122.919	123.104	97.887	99.303	99.128	97.830	97.972
di IFM	-	-	-	-	-	50.686	50.518	50.260	48.993	49.219
di altre Società finanziarie	-	-	-	-	-	77	75	86	84	84
di Amm. pubbliche	124.979	123.870	123.820	122.919	123.104	1.832	1.517	1.548	1.407	1.411
di altri residenti	-	-	-	-	-	-	-	-	-	-
del Resto del mondo	-	-	-	-	-	45.293	47.193	47.233	47.346	47.258
Azioni e altre partecipazioni	110.323	108.978	109.624	110.059	111.499	-	-	-	-	-
emesse da residenti	104.230	102.886	103.531	103.967	105.407	-	-	-	-	-
di cui: azioni quotate	19.513	18.168	18.814	19.250	20.689	-	-	-	-	-
emesse dal Resto del mondo	6.092	6.092	6.092	6.092	6.092	-	-	-	-	-
Quote di fondi comuni	71	71	71	71	71	-	-	-	-	-
emesse da residenti	67	67	67	67	67	-	-	-	-	-
emesse dal Resto del mondo	4	4	4	4	4	-	-	-	-	-
Riserve assicurative e garanzie standard	127	128	124	123	122	4.674	4.964	5.254	5.545	5.835
Riserve ramo vita e fondi pensione	-	-	-	-	-	-	-	-	-	-
Altre riserve	127	128	124	123	122	4.674	4.964	5.254	5.545	5.835
Altri conti attivi e passivi	60.243	48.700	56.315	72.890	63.286	13.792	19.732	19.918	19.104	17.784
Crediti commerciali	-	-	-	-	-	7.319	9.839	10.110	9.391	8.190
Altri	60.243	48.700	56.315	72.890	63.286	6.473	9.893	9.808	9.713	9.594
Totale	364.992	351.148	377.899	396.484	386.484	2.565.282	2.514.522	2.506.030	2.534.417	2.531.688

Amministrazioni centrali

(flussi in milioni di euro)

Strumenti finanziari	ATTIVITÀ					PASSIVITÀ				
	2016 III trim	2016 IV trim	2017 I trim	2017 II trim	2017 III trim	2016 III trim	2016 IV trim	2017 I trim	2017 II trim	2017 III trim
Oro monetario e DSP	-	-	-	-	-	-	-	-	-	-
Biglietti, monete e depositi a vista	-30.482	582	14.920	931	-2.272	-1.376	-352	6.523	6.914	3.594
presso IFM	-29.920	3.368	11.526	86	-1.796	-	-	-	-	-
presso altri residenti	-561	-2.787	3.394	845	-476	-1.376	-352	6.523	6.914	3.594
presso Resto del mondo	-	-	-	-	-
Altri depositi	-22.136	-624	3.880	-314	145	498	-1.137	-959	184	187
presso IFM	-22.136	-624	3.880	-314	145	-	-	-	-	-
presso altri residenti	-	-	-	-	-	498	-1.137	-959	184	187
presso Resto del mondo	-	-	-	-	-
Titoli a breve termine	-3	4	-5	..	4	-1.605	-9.206	7.211	1.425	-558
emessi dalle Amm. pubbliche	-3	4	-5	..	4	-1.605	-9.206	7.211	1.425	-558
emessi da altri residenti	-	-	-	-	-	-	-	-	-	-
emessi dal Resto del mondo	-	-	-	-	-	-	-	-	-	-
Titoli a medio/lungo termine	131	123	-219	-13	-226	-35.583	17.753	31.261	15.384	-247
emessi da IFM	-	-	-	-	-
emessi dalle Amm. centrali:CCT	6	3	-159	15	-28	-7.448	8.596	185	1.256	5.009
emessi dalle Amm. centrali: altri	125	120	-60	-29	-198	-28.134	9.157	31.077	14.128	-5.257
emessi dalle Amm. locali	-	-	-	-	-
emessi da altri residenti	-	-	-	-	-
emessi dal Resto del mondo	-	-	-	-	-	-	-	-	-	-
Derivati e stock option di dipendenti	4.188	402	1.764	848	..	-4.074
Prestiti a breve termine	-1.083	654	1.103	1.551	-1.744
di IFM	-	-	-	-	-	-697	92	413	789	-638
di altre Società finanziarie	-	-	-	-	-	-386	561	690	761	-1.106
di Amm. pubbliche	-	-	-	-	-
di altri residenti	-	-	-	-	-	-	-	-	-	-
del Resto del mondo	-	-	-	-	-	-	-	-	-	-
Prestiti a medio/lungo termine	323	-1.225	-46	-881	196	1.963	1.416	-175	-1.298	143
di IFM	-	-	-	-	-	238	-168	-258	-1.267	227
di altre Società finanziarie	-	-	-	-	-	-1	-2	11	-1	-1
di Amm. pubbliche	323	-1.225	-46	-881	196	7	-315	31	-142	5
di altri residenti	-	-	-	-	-	-	-	-	-	-
del Resto del mondo	-	-	-	-	-	1.719	1.900	40	113	-88
Azioni e altre partecipazioni	-871	114	123	323	38	-	-	-	-	-
emesse da residenti	-963	-112	-1	-51	-1	-	-	-	-	-
di cui: azioni quotate	1.063	-1.345	646	436	1.440	-	-	-	-	-
emesse dal Resto del mondo	92	226	124	374	39	-	-	-	-	-
Quote di fondi comuni	-	-	-	-	-
emesse da residenti	-	-	-	-	-
emesse dal Resto del mondo	-	-	-	-	-
Riserve assicurative e garanzie standard	1	1	-4	-1	-1	290	290	290	290	290
Riserve ramo vita e fondi pensione	-	-	-	-	-	-	-	-	-	-
Altre riserve	1	1	-4	-1	-1	290	290	290	290	290
Altri conti attivi e passivi	5.373	-11.543	7.615	16.575	-9.604	-264	5.940	186	-814	-1.320
Crediti commerciali	-	-	-	-	-	-209	2.520	271	-719	-1.201
Altri	5.373	-11.543	7.615	16.575	-9.604	-55	3.420	-85	-95	-119
Totale	-47.664	-8.380	26.666	18.382	-10.873	-37.159	11.284	45.440	23.636	345

Amministrazioni locali

(consistenze in milioni di euro)

Strumenti finanziari	ATTIVITÀ					PASSIVITÀ				
	2016 III trim	2016 IV trim	2017 I trim	2017 II trim	2017 III trim	2016 III trim	2016 IV trim	2017 I trim	2017 II trim	2017 III trim
Oro monetario e DSP	-	-	-	-	-	-	-	-	-	-
Biglietti, monete e depositi a vista	12.360	12.832	12.352	12.710	12.914	-	-	-	-	-
presso IFM	10.151	10.623	10.144	10.502	10.705	-	-	-	-	-
presso altri residenti	-	-	-	-	-
presso Resto del mondo	2.208	2.208	2.208	2.208	2.208	-	-	-	-	-
Altri depositi	4.599	5.175	4.653	4.471	4.358	-	-	-	-	-
presso IFM	4.398	4.974	4.452	4.270	4.157	-	-	-	-	-
presso altri residenti	-	-	-	-	-	-	-	-	-	-
presso Resto del mondo	201	201	201	201	201	-	-	-	-	-
Titoli a breve termine	4	2	2	2	2
emessi dalle Amm. pubbliche	4	2	2	2	2
emessi da altri residenti	-	-	-	-	-	-	-	-	-	-
emessi dal Resto del mondo	-	-	-	-	-	-	-	-	-	-
Titoli a medio/lungo termine	3.944	3.955	3.932	3.884	3.879	16.281	15.221	15.121	14.702	14.593
emessi da IFM	524	524	524	524	524	-	-	-	-	-
emessi dalle Amm. centrali:CCT	109	104	104	90	91	-	-	-	-	-
emessi dalle Amm. centrali: altri	602	652	650	622	619	-	-	-	-	-
emessi dalle Amm. locali	4	..	4	..	3	16.281	15.221	15.121	14.702	14.593
emessi da altri residenti	290	260	237	233	228	-	-	-	-	-
emessi dal Resto del mondo	2.415	2.415	2.415	2.415	2.415	-	-	-	-	-
Derivati e stock option di dipendenti	1.310	1.146	1.104	1.013	1.021
Prestiti a breve termine	-	-	-	-	-	6.726	6.018	5.822	5.870	5.186
di IFM	-	-	-	-	-	5.425	4.888	4.778	4.849	4.266
di altre Società finanziarie	-	-	-	-	-	1.301	1.130	1.044	1.021	921
di Amm. pubbliche	-	-	-	-	-	-	-	-	-	-
di altri residenti	-	-	-	-	-	-	-	-	-	-
del Resto del mondo	-	-	-	-	-	-	-	-	-	-
Prestiti a medio/lungo termine	7.147	7.097	7.089	7.078	7.052	112.279	112.297	112.648	111.122	111.352
di IFM	-	-	-	-	-	61.724	61.482	61.940	61.038	61.212
di altre Società finanziarie	-	-	-	-	-	5.139	5.368	5.387	5.437	5.516
di Amm. pubbliche	7.147	7.097	7.089	7.078	7.052	42.586	42.612	42.505	41.842	41.863
di altri residenti	-	-	-	-	-	-	-	-	-	-
del Resto del mondo	-	-	-	-	-	2.830	2.836	2.817	2.806	2.762
Azioni e altre partecipazioni	14.992	15.079	15.121	15.078	14.899
emesse da residenti	13.185	13.272	13.314	13.271	13.092
di cui: azioni quotate	2.920	2.843	3.284	3.116	3.212	-	-	-	-	-
emesse dal Resto del mondo	1.807	1.807	1.807	1.807	1.807	-	-	-	-	-
Quote di fondi comuni	2.868	2.868	2.868	2.868	2.868	-	-	-	-	-
emesse da residenti	62	62	62	62	62	-	-	-	-	-
emesse dal Resto del mondo	2.806	2.806	2.806	2.806	2.806	-	-	-	-	-
Riserve assicurative e garanzie standard	1.153	1.161	1.128	1.121	1.110	-	-	-	-	-
Riserve ramo vita e fondi pensione	-	-	-	-	-	-	-	-	-	-
Altre riserve	1.153	1.161	1.128	1.121	1.110	-	-	-	-	-
Altri conti attivi e passivi	12.052	12.661	19.497	12.027	9.180	49.323	48.820	46.893	46.238	43.234
Crediti commerciali	-	-	-	-	-	37.249	36.902	36.321	34.948	31.770
Altri	12.052	12.661	19.497	12.027	9.180	12.074	11.918	10.572	11.290	11.464
Totale	59.119	60.829	66.642	59.238	56.261	185.918	183.502	181.588	178.944	175.386

Amministrazioni locali

(flussi in milioni di euro)

Strumenti finanziari	ATTIVITÀ					PASSIVITÀ				
	2016 III trim	2016 IV trim	2017 I trim	2017 II trim	2017 III trim	2016 III trim	2016 IV trim	2017 I trim	2017 II trim	2017 III trim
Oro monetario e DSP	-	-	-	-	-	-	-	-	-	-
Biglietti, monete e depositi a vista	231	472	-479	358	203	-	-	-	-	-
presso IFM	231	472	-479	358	203	-	-	-	-	-
presso altri residenti	-	-	-	-	-
presso Resto del mondo	-	-	-	-	-
Altri depositi	-173	576	-522	-182	-113	-	-	-	-	-
presso IFM	-173	576	-522	-182	-113	-	-	-	-	-
presso altri residenti	-	-	-	-	-	-	-	-	-	-
presso Resto del mondo	-	-	-	-	-
Titoli a breve termine	-1	-2	-1
emessi dalle Amm. pubbliche	-1	-2	-1
emessi da altri residenti	-	-	-	-	-	-	-	-	-	-
emessi dal Resto del mondo	-	-	-	-	-	-	-	-	-	-
Titoli a medio/lungo termine	-59	-518	-3	-49	-4	-108	-1.425	-96	-424	-105
emessi da IFM	-	-	-	-	-
emessi dalle Amm. centrali:CCT	-4	-5	-1	-13	1	-	-	-	-	-
emessi dalle Amm. centrali: altri	-55	50	-2	-28	-3	-	-	-	-	-
emessi dalle Amm. locali	4	-4	4	-4	3	-108	-1.425	-96	-424	-105
emessi da altri residenti	-3	-560	-4	-4	-5	-	-	-	-	-
emessi dal Resto del mondo	-	-	-	-	-
Derivati e stock option di dipendenti	62
Prestiti a breve termine	-	-	-	-	-	-38	-708	-197	48	-683
di IFM	-	-	-	-	-	-29	-537	-110	71	-583
di altre Società finanziarie	-	-	-	-	-	-9	-171	-87	-22	-101
di Amm. pubbliche	-	-	-	-	-	-	-	-	-	-
di altri residenti	-	-	-	-	-	-	-	-	-	-
del Resto del mondo	-	-	-	-	-	-	-	-	-	-
Prestiti a medio/lungo termine	17	-50	-8	-11	-26	300	18	351	-1.526	230
di IFM	-	-	-	-	-	103	-242	458	-902	174
di altre Società finanziarie	-	-	-	-	-	-71	229	19	50	79
di Amm. pubbliche	17	-50	-8	-11	-26	278	26	-106	-663	21
di altri residenti	-	-	-	-	-	-	-	-	-	-
del Resto del mondo	-	-	-	-	-	-11	6	-19	-10	-44
Azioni e altre partecipazioni	-34	86	42	-43	-179
emesse da residenti	-34	86	42	-43	-179
di cui: azioni quotate	-	-	-	-	-
emesse dal Resto del mondo	-	-	-	-	-
Quote di fondi comuni	-	-	-	-	-
emesse da residenti	-	-	-	-	-
emesse dal Resto del mondo	-	-	-	-	-
Riserve assicurative e garanzie standard	9	9	-33	-8	-11	-	-	-	-	-
Riserve ramo vita e fondi pensione	-	-	-	-	-	-	-	-	-	-
Altre riserve	9	9	-33	-8	-11	-	-	-	-	-
Altri conti attivi e passivi	167	609	6.837	-7.470	-2.847	-1.686	-503	-1.927	-655	-3.004
Crediti commerciali	-	-	-	-	-	-1.440	-347	-582	-1.373	-3.178
Altri	167	609	6.837	-7.470	-2.847	-246	-156	-1.345	718	174
Totale	157	1.243	5.833	-7.404	-2.976	-1.532	-2.618	-1.869	-2.557	-3.563

Enti di previdenza e assistenza sociale

(consistenze in milioni di euro)

Strumenti finanziari	ATTIVITÀ					PASSIVITÀ				
	2016 III trim	2016 IV trim	2017 I trim	2017 II trim	2017 III trim	2016 III trim	2016 IV trim	2017 I trim	2017 II trim	2017 III trim
Oro monetario e DSP	-	-	-	-	-	-	-	-	-	-
Biglietti, monete e depositi a vista	10.975	10.393	9.738	10.224	10.698	-	-	-	-	-
presso IFM	10.975	10.393	9.738	10.224	10.698	-	-	-	-	-
presso altri residenti	-	-	-	-	-
presso Resto del mondo	-	-	-	-	-
Altri depositi	419	387	618	1.034	1.042	-	-	-	-	-
presso IFM	419	387	618	1.034	1.042	-	-	-	-	-
presso altri residenti	-	-	-	-	-	-	-	-	-	-
presso Resto del mondo	-	-	-	-	-
Titoli a breve termine	8	77	30	26	20	-	-	-	-	-
emessi dalle Amm. pubbliche	8	77	30	26	20	-	-	-	-	-
emessi da altri residenti	-	-	-	-	-	-	-	-	-	-
emessi dal Resto del mondo	-	-	-	-	-	-	-	-	-	-
Titoli a medio/lungo termine	31.916	32.558	33.253	33.824	35.146	-	-	-	-	-
emessi da IFM	1.082	1.082	1.082	1.082	1.082	-	-	-	-	-
emessi dalle Amm. centrali:CCT	1.293	1.296	1.091	1.128	1.137	-	-	-	-	-
emessi dalle Amm. centrali: altri	7.430	7.562	7.883	7.780	7.919	-	-	-	-	-
emessi dalle Amm. locali	-	-	-	-	-
emessi da altri residenti	20.764	21.271	21.850	22.486	23.661	-	-	-	-	-
emessi dal Resto del mondo	1.347	1.347	1.347	1.347	1.347	-	-	-	-	-
Derivati e stock option di dipendenti
Prestiti a breve termine	-	-	-	-	-	537	103	205	260	152
di IFM	-	-	-	-	-	537	103	205	260	152
di altre Società finanziarie	-	-	-	-	-	-	-	-	-	-
di Amm. pubbliche	-	-	-	-	-
di altri residenti	-	-	-	-	-	-	-	-	-	-
del Resto del mondo	-	-	-	-	-	-	-	-	-	-
Prestiti a medio/lungo termine	8.018	7.535	7.448	7.303	7.300	35	43	43	44	47
di IFM	-	-	-	-	-	34	42	42	44	47
di altre Società finanziarie	-	-	-	-	-
di Amm. pubbliche	8.018	7.535	7.448	7.303	7.300	-	-	-	-	-
di altri residenti	-	-	-	-	-	-	-	-	-	-
del Resto del mondo	-	-	-	-	-	-	-	-	-	-
Azioni e altre partecipazioni	7.526	8.818	9.209	9.190	9.240	-	-	-	-	-
emesse da residenti	7.116	8.408	8.799	8.780	8.830	-	-	-	-	-
di cui: azioni quotate	371	543	586	591	641	-	-	-	-	-
emesse dal Resto del mondo	410	410	410	410	410	-	-	-	-	-
Quote di fondi comuni	1.290	1.290	1.290	1.290	1.290	-	-	-	-	-
emesse da residenti	1.265	1.265	1.265	1.265	1.265	-	-	-	-	-
emesse dal Resto del mondo	25	25	25	25	25	-	-	-	-	-
Riserve assicurative e garanzie standard	29	29	28	28	28	-	-	-	-	-
Riserve ramo vita e fondi pensione	-	-	-	-	-	-	-	-	-	-
Altre riserve	29	29	28	28	28	-	-	-	-	-
Altri conti attivi e passivi	44.514	53.167	42.910	47.019	45.521	11.186	13.762	15.023	14.337	13.817
Crediti commerciali	-	-	-	-	-	2.527	2.596	2.673	2.750	2.878
Altri	44.514	53.167	42.910	47.019	45.521	8.659	11.166	12.350	11.587	10.939
Totale	104.696	114.255	104.525	109.939	110.286	11.757	13.908	15.271	14.642	14.016

Enti di previdenza e assistenza sociale

(flussi in milioni di euro)

Strumenti finanziari	ATTIVITÀ					PASSIVITÀ				
	2016 III trim	2016 IV trim	2017 I trim	2017 II trim	2017 III trim	2016 III trim	2016 IV trim	2017 I trim	2017 II trim	2017 III trim
Oro monetario e DSP	-	-	-	-	-	-	-	-	-	-
Biglietti, monete e depositi a vista	192	-582	-655	487	474	-	-	-	-	-
presso IFM	192	-582	-655	487	474	-	-	-	-	-
presso altri residenti	-	-	-	-	-
presso Resto del mondo	-	-	-	-	-
Altri depositi	284	-32	231	416	8	-	-	-	-	-
presso IFM	284	-32	231	416	8	-	-	-	-	-
presso altri residenti	-	-	-	-	-	-	-	-	-	-
presso Resto del mondo	-	-	-	-	-
Titoli a breve termine	-6	69	-48	-4	-6	-	-	-	-	-
emessi dalle Amm. pubbliche	-6	69	-48	-4	-6	-	-	-	-	-
emessi da altri residenti	-	-	-	-	-	-	-	-	-	-
emessi dal Resto del mondo	-	-	-	-	-	-	-	-	-	-
Titoli a medio/lungo termine	-16	641	696	570	1.323	-	-	-	-	-
emessi da IFM	-	-	-	-	-
emessi dalle Amm. centrali:CCT	-100	3	-205	37	9	-	-	-	-	-
emessi dalle Amm. centrali: altri	49	132	321	-102	138	-	-	-	-	-
emessi dalle Amm. locali	-	-	-	-	-
emessi da altri residenti	36	507	579	636	1.175	-	-	-	-	-
emessi dal Resto del mondo	-	-	-	-	-
Derivati e stock option di dipendenti
Prestiti a breve termine	-	-	-	-	-	-101	-434	102	55	-108
di IFM	-	-	-	-	-	-101	-434	102	55	-108
di altre Società finanziarie	-	-	-	-	-	-	-	-	-	-
di Amm. pubbliche	-	-	-	-	-
di altri residenti	-	-	-	-	-	-	-	-	-	-
del Resto del mondo	-	-	-	-	-	-	-	-	-	-
Prestiti a medio/lungo termine	-270	-483	-87	-145	-3	-1	8	..	2	3
di IFM	-	-	-	-	-	-1	8	..	2	3
di altre Società finanziarie	-	-	-	-	-
di Amm. pubbliche	-270	-483	-87	-145	-3	-	-	-	-	-
di altri residenti	-	-	-	-	-	-	-	-	-	-
del Resto del mondo	-	-	-	-	-	-	-	-	-	-
Azioni e altre partecipazioni	1.893	1.120	348	-24	..	-	-	-	-	-
emesse da residenti	1.893	1.120	348	-24	..	-	-	-	-	-
di cui: azioni quotate	-	-	-	-	-
emesse dal Resto del mondo	-	-	-	-	-
Quote di fondi comuni	-	-	-	-	-
emesse da residenti	-	-	-	-	-
emesse dal Resto del mondo	-	-	-	-	-
Riserve assicurative e garanzie standard	-1	-	-	-	-	-
Riserve ramo vita e fondi pensione	-	-	-	-	-	-	-	-	-	-
Altre riserve	-1	-	-	-	-	-
Altri conti attivi e passivi	-1.098	8.654	-10.257	4.109	-1.499	1.138	2.577	1.261	-686	-521
Crediti commerciali	-	-	-	-	-	40	69	77	77	128
Altri	-1.098	8.654	-10.257	4.109	-1.499	1.098	2.508	1.184	-763	-649
Totale	979	9.388	-9.772	5.409	296	1.037	2.151	1.363	-629	-626

Famiglie e istituzioni senza scopo di lucro al servizio delle famiglie

(consistenze in milioni di euro)

Strumenti finanziari	ATTIVITÀ					PASSIVITÀ				
	2016 III trim	2016 IV trim	2017 I trim	2017 II trim	2017 III trim	2016 III trim	2016 IV trim	2017 I trim	2017 II trim	2017 III trim
Oro monetario e DSP	-	-	-	-	-	-	-	-	-	-
Biglietti, monete e depositi a vista	827.729	866.555	865.181	873.342	883.727	-	-	-	-	-
presso IFM	762.263	797.695	797.067	806.727	816.870	-	-	-	-	-
presso altri residenti	35.120	37.574	38.041	37.863	37.910	-	-	-	-	-
presso Resto del mondo	30.346	31.287	30.072	28.751	28.947	-	-	-	-	-
Altri depositi	471.364	463.309	462.255	456.530	456.374	-	-	-	-	-
presso IFM	394.603	387.687	387.612	381.725	381.414	-	-	-	-	-
presso altri residenti	76.761	75.622	74.644	74.804	74.960	-	-	-	-	-
presso Resto del mondo	-	-	-	-	-
Titoli a breve termine	2.806	2.285	2.533	3.343	2.027	-	-	-	-	-
emessi dalle Amm. pubbliche	2.288	1.836	2.088	2.877	1.547	-	-	-	-	-
emessi da altri residenti	-	-	-	-	-
emessi dal Resto del mondo	518	450	445	466	481	-	-	-	-	-
Titoli a medio/lungo termine	381.129	359.980	344.836	334.348	325.829	-	-	-	-	-
emessi da IFM	144.456	136.407	121.792	109.652	108.568	-	-	-	-	-
emessi dalle Amm. centrali:CCT	2.292	3.749	2.967	2.519	1.667	-	-	-	-	-
emessi dalle Amm. centrali: altri	133.268	117.733	118.738	121.616	120.487	-	-	-	-	-
emessi dalle Amm. locali	6.528	7.844	7.922	8.031	7.253	-	-	-	-	-
emessi da altri residenti	3.401	5.464	4.477	5.916	2.426	-	-	-	-	-
emessi dal Resto del mondo	91.184	88.783	88.941	86.615	85.428	-	-	-	-	-
Derivati e stock option di dipendenti	809	780	775	829	816	32	68	91	87	104
Prestiti a breve termine	13.954	14.072	14.168	14.309	14.473	56.084	54.188	54.161	52.338	50.056
di IFM	-	-	-	-	-	55.034	53.104	53.018	51.173	48.869
di altre Società finanziarie	-	-	-	-	-	1.050	1.085	1.143	1.165	1.188
di Amm. pubbliche	-	-	-	-	-	-	-	-	-	-
di altri residenti	13.954	14.072	14.168	14.309	14.473	-	-	-	-	-
del Resto del mondo	-	-	-	-	-	-	-	-	-	-
Prestiti a medio/lungo termine	-	-	-	-	-	639.162	643.508	646.661	649.119	652.853
di IFM	-	-	-	-	-	567.812	571.173	575.554	577.286	577.988
di altre Società finanziarie	-	-	-	-	-	63.316	64.784	63.643	64.514	67.549
di Amm. pubbliche	-	-	-	-	-	8.034	7.551	7.464	7.319	7.316
di altri residenti	-	-	-	-	-	-	-	-	-	-
del Resto del mondo	-	-	-	-	-	-	-	-	-	-
Azioni e altre partecipazioni	903.902	940.467	949.650	969.038	991.335	-	-	-	-	-
emesse da residenti	834.132	873.113	879.729	899.374	919.490	-	-	-	-	-
di cui: azioni quotate	51.337	53.181	57.306	55.394	66.629	-	-	-	-	-
emesse dal Resto del mondo	69.770	67.355	69.921	69.663	71.845	-	-	-	-	-
Quote di fondi comuni	474.535	474.033	494.877	510.239	517.316	-	-	-	-	-
emesse da residenti	244.483	239.728	245.914	251.456	250.784	-	-	-	-	-
emesse dal Resto del mondo	230.052	234.305	248.963	258.783	266.532	-	-	-	-	-
Riserve assicurative e garanzie standard	938.617	953.014	979.513	986.669	993.917	37.030	37.170	37.305	37.437	37.437
Riserve ramo vita e fondi pensione	899.166	913.341	949.411	955.289	961.371	37.030	37.170	37.305	37.437	37.437
Altre riserve	39.451	39.672	30.102	31.380	32.546	-	-	-	-	-
Altri conti attivi e passivi	102.902	110.277	101.898	102.641	105.534	186.319	192.098	185.823	195.225	194.964
Crediti commerciali	98.932	105.058	97.789	101.870	101.425	90.995	96.261	89.986	93.358	93.097
Altri	3.970	5.219	4.109	770	4.109	95.324	95.837	95.837	101.867	101.867
Totale	4.117.747	4.184.774	4.215.686	4.251.287	4.291.348	918.627	927.032	924.040	934.205	935.414

Famiglie e istituzioni senza scopo di lucro al servizio delle famiglie

(flussi in milioni di euro)

Strumenti finanziari	ATTIVITÀ					PASSIVITÀ				
	2016 III trim	2016 IV trim	2017 I trim	2017 II trim	2017 III trim	2016 III trim	2016 IV trim	2017 I trim	2017 II trim	2017 III trim
Oro monetario e DSP	-	-	-	-	-	-	-	-	-	-
Biglietti, monete e depositi a vista	9.288	38.827	-1.375	8.161	10.385	-	-	-	-	-
presso IFM	7.807	35.431	-628	9.660	10.143	-	-	-	-	-
presso altri residenti	1.171	2.454	468	-178	46	-	-	-	-	-
presso Resto del mondo	311	941	-1.215	-1.321	195	-	-	-	-	-
Altri depositi	-4.259	-8.055	-1.053	-5.726	-155	-	-	-	-	-
presso IFM	-4.746	-6.915	-76	-5.886	-311	-	-	-	-	-
presso altri residenti	487	-1.140	-978	160	156	-	-	-	-	-
presso Resto del mondo	-	-	-	-	-
Titoli a breve termine	600	-572	220	748	-1.336	-	-	-	-	-
emessi dalle Amm. pubbliche	526	-505	224	725	-1.348	-	-	-	-	-
emessi da altri residenti	-	-	-	-	-
emessi dal Resto del mondo	74	-66	-3	23	12	-	-	-	-	-
Titoli a medio/lungo termine	-23.662	-15.507	2.757	-3.785	-18.812	-	-	-	-	-
emessi da IFM	-9.766	-12.836	-9.068	-12.406	-13.358	-	-	-	-	-
emessi dalle Amm. centrali:CCT	-1.277	1.723	-8	-869	-888	-	-	-	-	-
emessi dalle Amm. centrali: altri	-10.961	-2.489	11.363	9.250	-548	-	-	-	-	-
emessi dalle Amm. locali	134	1.249	205	167	-10	-	-	-	-	-
emessi da altri residenti	-1.913	-472	254	1.290	-3.210	-	-	-	-	-
emessi dal Resto del mondo	121	-2.683	10	-1.217	-797	-	-	-	-	-
Derivati e stock option di dipendenti	6	2	1	1
Prestiti a breve termine	122	118	96	141	164	-189	-1.068	177	-327	-2.084
di IFM	-	-	-	-	-	-273	-1.102	119	-349	-2.107
di altre Società finanziarie	-	-	-	-	-	84	35	58	22	23
di Amm. pubbliche	-	-	-	-	-	-	-	-	-	-
di altri residenti	122	118	96	141	164	-	-	-	-	-
del Resto del mondo	-	-	-	-	-	-	-	-	-	-
Prestiti a medio/lungo termine	-	-	-	-	-	1.932	4.634	2.956	5.857	4.124
di IFM	-	-	-	-	-	2.189	3.760	3.431	4.784	1.092
di altre Società finanziarie	-	-	-	-	-	13	1.356	-388	1.218	3.035
di Amm. pubbliche	-	-	-	-	-	-270	-483	-87	-145	-3
di altri residenti	-	-	-	-	-	-	-	-	-	-
del Resto del mondo	-	-	-	-	-	-	-	-	-	-
Azioni e altre partecipazioni	-4.683	-10.951	-21.588	3.150	-8.947	-	-	-	-	-
emesse da residenti	-4.205	-9.168	-21.458	2.689	-9.495	-	-	-	-	-
di cui: azioni quotate	265	-6.672	-51	-2.403	6.580	-	-	-	-	-
emesse dal Resto del mondo	-477	-1.783	-130	461	548	-	-	-	-	-
Quote di fondi comuni	4.531	-7.188	13.292	22.744	7.440	-	-	-	-	-
emesse da residenti	-2.798	-9.234	1.634	10.781	7	-	-	-	-	-
emesse dal Resto del mondo	7.329	2.046	11.658	11.963	7.433	-	-	-	-	-
Riserve assicurative e garanzie standard	8.305	9.815	4.653	7.143	7.148	140	140	135	132	..
Riserve ramo vita e fondi pensione	8.083	9.594	4.728	5.866	5.982	140	140	135	132	..
Altre riserve	221	221	-75	1.277	1.166	-	-	-	-	-
Altri conti attivi e passivi	-218	7.375	-8.379	743	2.893	-308	5.779	-6.275	9.402	-261
Crediti commerciali	-956	6.126	-7.269	4.082	-446	-888	5.266	-6.275	3.372	-261
Altri	738	1.249	-1.110	-3.339	3.339	580	513	..	6.030	..
Totale	-9.969	13.864	-11.376	33.320	-1.220	1.575	9.485	-3.007	15.064	1.779

Resto del mondo

(consistenze in milioni di euro)

Strumenti finanziari	ATTIVITÀ					PASSIVITÀ				
	2016 III trim	2016 IV trim	2017 I trim	2017 II trim	2017 III trim	2016 III trim	2016 IV trim	2017 I trim	2017 II trim	2017 III trim
Oro monetario e DSP	8.224	8.387	8.346	8.018	7.872	99.904	93.098	98.097	92.222	92.277
Biglietti, monete e depositi a vista	405.216	406.178	472.168	467.511	485.526	215.771	213.897	220.871	212.647	211.396
presso IFM	405.050	406.004	471.982	467.318	485.323	-	-	-	-	-
presso altri residenti	166	173	186	192	203	-	-	-	-	-
presso Resto del mondo	-	-	-	-	-	215.771	213.897	220.871	212.647	211.396
Altri depositi	247.075	258.890	252.281	246.788	247.902	45.434	45.967	47.015	49.457	50.135
presso IFM	247.075	258.890	252.281	246.788	247.902	-	-	-	-	-
presso altri residenti	-	-	-	-	-	-	-	-	-	-
presso Resto del mondo	-	-	-	-	-	45.434	45.967	47.015	49.457	50.135
Titoli a breve termine	77.684	80.765	84.840	90.018	89.171	8.467	9.071	13.043	13.680	11.357
emessi dalle Amm. pubbliche	77.684	80.765	84.840	90.018	89.171	-	-	-	-	-
emessi da altri residenti	-	-	-	-	-	-	-	-	-	-
emessi dal Resto del mondo	-	-	-	-	-	8.467	9.071	13.043	13.680	11.357
Titoli a medio/lungo termine	1.008.503	957.720	927.726	933.587	919.158	550.643	547.658	556.270	550.858	559.340
emessi da IFM	136.537	134.631	139.509	141.890	139.565	-	-	-	-	-
emessi dalle Amm. centrali:CCT	22.950	26.828	26.477	26.366	27.037	-	-	-	-	-
emessi dalle Amm. centrali: altri	693.028	653.223	616.554	625.475	611.981	-	-	-	-	-
emessi dalle Amm. locali	5.762	4.087	3.991	3.787	4.185	-	-	-	-	-
emessi da altri residenti	150.226	138.952	141.195	136.068	136.389	-	-	-	-	-
emessi dal Resto del mondo	-	-	-	-	-	550.643	547.658	556.270	550.858	559.340
Derivati e stock option di dipendenti	145.425	124.152	111.130	101.105	98.199	89.847	78.580	70.758	64.873	62.991
Prestiti a breve termine	97.327	81.325	89.202	79.709	77.355	54.117	47.046	57.914	57.739	58.173
di IFM	-	-	-	-	-	29.553	32.351	41.618	41.052	39.596
di altre Società finanziarie	-	-	-	-	-	10.362	3.040	3.899	4.164	4.613
di Amm. pubbliche	-	-	-	-	-	-	-	-	-	-
di altri residenti	-	-	-	-	-	14.203	11.655	12.396	12.523	13.963
del Resto del mondo	97.327	81.325	89.202	79.709	77.355	-	-	-	-	-
Prestiti a medio/lungo termine	179.427	177.842	175.371	177.396	178.533	118.580	128.728	134.232	132.997	137.339
di IFM	-	-	-	-	-	46.798	55.851	62.101	60.292	65.080
di altre Società finanziarie	-	-	-	-	-	14.182	13.851	13.082	13.601	13.553
di Amm. pubbliche	-	-	-	-	-	45.786	45.786	45.786	45.786	45.786
di altri residenti	-	-	-	-	-	11.814	13.241	13.264	13.318	12.920
del Resto del mondo	179.427	177.842	175.371	177.396	178.533	-	-	-	-	-
Azioni e altre partecipazioni	447.972	479.667	502.788	511.209	530.899	535.772	536.187	543.999	538.269	548.492
emesse da residenti	447.972	479.667	502.788	511.209	530.899	-	-	-	-	-
di cui: azioni quotate	212.268	241.274	262.986	269.058	287.094	-	-	-	-	-
emesse dal Resto del mondo	-	-	-	-	-	535.772	536.187	543.999	538.269	548.492
Quote di fondi comuni	1.119	1.084	1.002	978	985	648.757	658.977	698.130	720.714	738.159
emesse da residenti	1.119	1.084	1.002	978	985	-	-	-	-	-
emesse dal Resto del mondo	-	-	-	-	-	648.757	658.977	698.130	720.714	738.159
Riserve assicurative e garanzie standard	15.852	16.180	15.271	15.501	14.795	38.899	39.247	39.528	39.902	39.897
Riserve ramo vita e fondi pensione	7.208	7.470	7.123	7.718	7.395	36.319	36.319	36.824	36.824	36.632
Altre riserve	8.644	8.710	8.148	7.782	7.400	2.580	2.928	2.704	3.078	3.266
Altri conti attivi e passivi	83.716	91.957	95.269	92.557	92.279	111.239	109.170	107.722	107.118	102.796
Crediti commerciali	79.024	84.851	88.163	85.451	85.173	102.774	104.312	102.864	102.260	97.938
Altri	4.692	7.106	7.106	7.106	7.106	8.465	4.858	4.858	4.858	4.858
Totale	2.717.540	2.684.147	2.735.395	2.724.376	2.742.675	2.517.431	2.507.624	2.587.579	2.580.474	2.612.351

Resto del mondo

(flussi in milioni di euro)

Strumenti finanziari	ATTIVITÀ					PASSIVITÀ				
	2016 III trim	2016 IV trim	2017 I trim	2017 II trim	2017 III trim	2016 III trim	2016 IV trim	2017 I trim	2017 II trim	2017 III trim
Oro monetario e DSP	16	-7	19	36	182
Biglietti, monete e depositi a vista	64.966	961	65.991	-4.657	18.017	-14.640	2.322	3.832	-7.455	-1.311
presso IFM	64.959	954	65.978	-4.663	18.006	-	-	-	-	-
presso altri residenti	7	7	13	6	11	-	-	-	-	-
presso Resto del mondo	-	-	-	-	-	-14.640	2.322	3.832	-7.455	-1.311
Altri depositi	-26.801	12.125	-7.231	-4.377	2.259	517	1.303	-589	66	-163
presso IFM	-26.801	12.125	-7.231	-4.377	2.259	-	-	-	-	-
presso altri residenti	-	-	-	-	-	-	-	-	-	-
presso Resto del mondo	-	-	-	-	-	517	1.303	-589	66	-163
Titoli a breve termine	2.531	3.145	4.147	5.222	-957	-755	767	3.877	665	-2.325
emessi dalle Amm. pubbliche	2.531	3.145	4.147	5.222	-957	-	-	-	-	-
emessi da altri residenti	-	-	-	-	-	-	-	-	-	-
emessi dal Resto del mondo	-	-	-	-	-	-755	767	3.877	665	-2.325
Titoli a medio/lungo termine	-42.048	-27.410	-12.633	9.591	-14.495	1.157	-1.325	12.058	2.098	8.805
emessi da IFM	-10.110	-1.966	5.110	2.460	-2.376	-	-	-	-	-
emessi dalle Amm. centrali:CCT	-1.868	1.712	-712	-534	772	-	-	-	-	-
emessi dalle Amm. centrali: altri	-25.653	-17.819	-19.658	9.429	-13.451	-	-	-	-	-
emessi dalle Amm. locali	-211	-1.937	-201	-535	33	-	-	-	-	-
emessi da altri residenti	-4.206	-7.400	2.828	-1.229	527	-	-	-	-	-
emessi dal Resto del mondo	-	-	-	-	-	1.157	-1.325	12.058	2.098	8.805
Derivati e stock option di dipendenti	-818	-3.969	69	559	90
Prestiti a breve termine	-14.087	-9.741	6.326	-10.759	-3.663	-2.473	-1.815	9.502	-446	-2.528
di IFM	-	-	-	-	-	-2.767	458	9.214	-221	-1.296
di altre Società finanziarie	-	-	-	-	-	254	-3.562	332	-45	-210
di Amm. pubbliche	-	-	-	-	-
di altri residenti	-	-	-	-	-	40	1.289	-44	-180	-1.022
del Resto del mondo	-14.087	-9.741	6.326	-10.759	-3.663	-	-	-	-	-
Prestiti a medio/lungo termine	1.794	146	-2.785	2.130	951	472	10.425	5.482	-292	4.569
di IFM	-	-	-	-	-	-103	8.496	6.369	-945	5.430
di altre Società finanziarie	-	-	-	-	-	98	317	-794	655	-336
di Amm. pubbliche	-	-	-	-	-	..	-119
di altri residenti	-	-	-	-	-	477	1.731	-93	-2	-525
del Resto del mondo	1.794	146	-2.785	2.130	951	-	-	-	-	-
Azioni e altre partecipazioni	3.291	7.757	7.591	4.899	2.126	2.493	143	6.132	437	8.128
emesse da residenti	3.291	7.757	7.591	4.899	2.126	-	-	-	-	-
di cui: azioni quotate	-380	4.470	6.081	2.686	701	-	-	-	-	-
emesse dal Resto del mondo	-	-	-	-	-	2.493	143	6.132	437	8.128
Quote di fondi comuni	29	-3	-51	-3	-17	22.446	3.440	28.713	27.566	14.413
emesse da residenti	29	-3	-51	-3	-17	-	-	-	-	-
emesse dal Resto del mondo	-	-	-	-	-	22.446	3.440	28.713	27.566	14.413
Riserve assicurative e garanzie standard	181	304	-908	230	-689	-166	238	239	374	-65
Riserve ramo vita e fondi pensione	115	238	-346	595	-307	-251	-100	461	..	-256
Altre riserve	65	65	-562	-365	-382	84	338	-222	374	191
Altri conti attivi e passivi	-1.150	8.339	3.319	-2.731	68	-2.439	-2.593	-1.348	-264	-4.238
Crediti commerciali	-1.150	5.925	3.319	-2.731	68	-2.439	1.014	-1.348	-264	-4.238
Altri	2.414	-3.607
Totale	-12.112	-8.345	63.836	104	3.691	6.628	12.897	67.918	22.785	25.468

Totale degli strumenti finanziari

(consistenze in milioni di euro)

Strumenti finanziari	2015 IV trim	2016 I trim	2016 II trim	2016 III trim	2016 IV trim	2017 I trim	2017 II trim	2017 III trim
Oro monetario e DSP	92.914	99.915	108.335	108.128	101.484	106.443	100.239	100.149
Biglietti, monete e depositi a vista	1.887.560	1.922.169	2.017.688	2.069.161	2.169.278	2.265.289	2.320.021	2.375.304
presso IFM	1.470.271	1.502.518	1.589.596	1.653.346	1.752.947	1.834.305	1.888.860	1.941.450
presso altri residenti	203.703	202.255	199.656	200.043	202.433	210.113	218.515	222.458
presso Resto del mondo	213.585	217.396	228.436	215.771	213.897	220.871	212.647	211.396
Altri depositi	1.588.599	1.618.763	1.621.922	1.571.874	1.568.275	1.634.329	1.574.471	1.556.493
presso IFM	1.465.144	1.496.090	1.496.269	1.444.560	1.441.565	1.507.530	1.445.046	1.426.203
presso altri residenti	81.486	80.942	81.382	81.880	80.743	79.784	79.969	80.156
presso Resto del mondo	41.969	41.731	44.270	45.434	45.967	47.015	49.457	50.135
Titoli a breve termine	128.308	131.696	131.691	129.974	121.370	132.566	134.672	131.786
emessi dalle Amm. pubbliche.....	115.118	118.785	118.035	116.468	107.261	114.483	115.952	115.390
emessi da altri residenti.....	5.039	5.039	5.039	5.039	5.039	5.039	5.040	5.040
emessi dal Resto del mondo.....	8.152	7.872	8.617	8.467	9.071	13.043	13.680	11.357
Titoli a medio/lungo termine	3.477.895	3.533.207	3.568.863	3.537.757	3.476.820	3.454.501	3.457.133	3.468.362
emessi da IFM.....	644.532	604.771	598.889	585.843	572.692	556.642	543.966	547.376
emessi dalle Amm. centrali:CCT.....	120.173	125.745	132.208	124.951	133.024	132.367	133.636	139.169
emessi dalle Amm. centrali: altri.....	1.855.881	1.930.424	1.947.481	1.923.155	1.874.887	1.854.883	1.876.784	1.868.598
emessi dalle Amm. locali.....	16.994	16.887	16.392	16.281	15.221	15.121	14.702	14.593
emessi da altri residenti.....	333.891	320.711	330.481	336.885	333.337	339.218	337.187	339.286
emessi dal Resto del mondo.....	506.425	534.670	543.410	550.643	547.658	556.270	550.858	559.340
Derivati e stock option di dipendenti	333.222	372.236	387.146	380.668	323.369	300.931	275.121	272.230
Prestiti a breve termine	702.764	743.686	730.737	696.846	664.721	674.245	653.314	621.492
di IFM	537.941	550.189	532.803	509.225	499.136	500.409	486.804	457.644
di altre Società finanziarie	26.355	26.591	27.831	28.438	24.834	24.362	26.252	24.330
di Amm. pubbliche
di altri residenti	55.890	60.877	61.105	61.856	59.426	60.273	60.549	62.163
del Resto del mondo	82.578	106.029	108.997	97.327	81.325	89.202	79.709	77.355
Prestiti a medio/lungo termine	1.886.207	1.897.817	1.886.663	1.899.455	1.920.875	1.920.359	1.914.017	1.925.932
di IFM	1.363.117	1.367.399	1.364.009	1.370.947	1.392.172	1.396.213	1.383.501	1.379.067
di altre Società finanziarie	182.659	184.064	181.880	184.795	186.789	184.829	190.179	205.635
di Amm. pubbliche.....	139.666	141.023	140.076	140.144	138.502	138.357	137.300	137.457
di altri residenti	22.793	24.679	23.611	24.143	25.570	25.590	25.641	25.239
del Resto del mondo	177.973	180.651	177.087	179.427	177.842	175.371	177.396	178.533
Azioni e altre partecipazioni.....	2.640.935	2.506.282	2.415.332	2.445.215	2.562.215	2.630.029	2.654.407	2.746.959
emesse da residenti	2.118.891	1.986.991	1.888.519	1.909.443	2.026.028	2.086.030	2.116.138	2.198.467
di cui: azioni quotate.....	538.279	471.590	419.429	424.960	468.273	517.315	521.645	559.685
emesse dal Resto del mondo.....	522.044	519.290	526.814	535.772	536.187	543.999	538.269	548.492
Quote di fondi comuni.....	888.759	876.738	901.053	941.337	959.832	1.003.765	1.031.469	1.054.883
emesse da residenti	286.249	280.762	285.789	292.580	300.855	305.634	310.756	316.724
emesse dal Resto del mondo.....	602.511	595.976	615.264	648.757	658.977	698.130	720.714	738.159
Riserve assicurative e garanzie standard.	941.165	954.222	967.779	981.472	996.984	1.020.896	1.027.657	1.033.360
Riserve ramo vita e fondi pensione.....	868.271	880.435	893.489	906.374	920.811	956.534	963.008	968.765
Altre riserve	72.893	73.786	74.289	75.098	76.173	64.362	64.650	64.594
Altri conti attivi e passivi.....	920.287	868.016	906.219	897.485	957.680	902.794	941.921	922.653
Crediti commerciali.....	740.811	688.401	726.508	716.715	774.584	720.249	753.790	735.420
Altri	179.476	179.615	179.710	180.770	183.097	182.545	188.130	187.233
Totale	15.488.614	15.524.747	15.643.427	15.659.372	15.822.904	16.046.146	16.084.442	16.209.603

Totale degli strumenti finanziari

(flussi in milioni di euro)

Strumenti finanziari	2015 IV trim	2016 I trim	2016 II trim	2016 III trim	2016 IV trim	2017 I trim	2017 II trim	2017 III trim
Oro monetario e DSP	2	-1.112	18	16	-7	19	36	182
Biglietti, monete e depositi a vista	76.528	36.187	89.509	46.578	97.184	102.070	48.623	47.271
presso IFM	58.461	34.491	83.316	60.830	92.472	90.558	47.676	44.639
presso altri residenti	8.312	-1.448	-2.600	387	2.390	7.679	8.402	3.943
presso Resto del mondo	9.756	3.144	8.793	-14.640	2.322	3.832	-7.455	-1.311
Altri depositi	-27.832	30.400	266	-55.236	-2.515	63.793	-61.118	-17.676
presso IFM	-27.223	31.578	-166	-56.252	-2.682	65.342	-61.368	-17.700
presso altri residenti	-1.065	-544	440	498	-1.137	-959	184	187
presso Resto del mondo	457	-634	-9	517	1.303	-589	66	-163
Titoli a breve termine	-7.976	3.374	-67	-2.360	-8.439	11.088	2.097	-2.883
emessi dalle Amm. pubbliche.....	-9.076	3.660	-811	-1.605	-9.206	7.211	1.425	-558
emessi da altri residenti.....	7	..
emessi dal Resto del mondo.....	1.100	-287	744	-755	767	3.877	665	-2.325
Titoli a medio/lungo termine	-31.189	29.908	33.702	-44.078	1.810	38.870	1.699	1.627
emessi da IFM.....	-8.765	-36.300	-4.209	-14.340	-15.493	-9.607	-12.936	-11.664
emessi dalle Amm. centrali:CCT.....	-8.401	5.521	6.857	-7.448	8.596	185	1.256	5.009
emessi dalle Amm. centrali: altri.....	-4.134	49.272	21.922	-28.134	9.157	31.077	14.128	-5.257
emessi dalle Amm. locali.....	-4.069	-103	-499	-108	-1.425	-96	-424	-105
emessi da altri residenti.....	-4.853	-13.711	4.920	4.796	2.300	5.254	-2.424	4.839
emessi dal Resto del mondo.....	-967	25.230	4.710	1.157	-1.325	12.058	2.098	8.805
Derivati e stock option di dipendenti	-4.309	-1.226	770	-223	-3.945	-186	-899	-367
Prestiti a breve termine	-28.918	35.784	-15.280	-37.264	-16.371	6.541	-15.133	-34.502
di IFM	-12.843	14.049	-16.302	-22.226	-8.194	1.153	-5.926	-27.409
di altre Società finanziarie	-356	-2.385	562	-1.112	157	-999	1.581	-2.582
di Amm. pubbliche.....
di altri residenti	-2.626	3.034	-1.051	162	1.407	61	-30	-849
del Resto del mondo	-13.094	21.085	1.512	-14.087	-9.741	6.326	-10.759	-3.663
Prestiti a medio/lungo termine	1.283	8.060	-3.789	11.020	24.155	-371	5.355	12.844
di IFM	4.879	2.674	-1.010	3.900	21.707	3.528	-1.476	-2.891
di altre Società finanziarie	-474	-177	666	4.779	2.329	-877	5.744	15.144
di Amm. pubbliche.....	3.756	1.371	-954	70	-1.758	-141	-1.037	167
di altri residenti	-3.200	1.839	-1.344	477	1.731	-96	-5	-528
del Resto del mondo	-3.679	2.353	-1.146	1.794	146	-2.785	2.130	951
Azioni e altre partecipazioni.....	12.329	20.516	15.226	10.066	2.818	27.023	6.691	12.782
emesse da residenti	10.327	15.627	12.184	7.573	2.675	20.890	6.254	4.655
di cui: azioni quotate.....	345	3.785	1.603	77	1.326	13.007	266	498
emesse dal Resto del mondo.....	2.002	4.889	3.043	2.493	143	6.132	437	8.128
Quote di fondi comuni.....	13.937	4.635	23.382	25.815	9.381	31.371	36.198	18.690
emesse da residenti	6.830	-1.444	4.559	3.369	5.941	2.659	8.632	4.277
emesse dal Resto del mondo.....	7.106	6.080	18.823	22.446	3.440	28.713	27.566	14.413
Riserve assicurative e garanzie standard.	13.547	13.021	11.425	9.010	10.897	4.033	6.748	5.622
Riserve ramo vita e fondi pensione.....	13.084	12.123	10.927	8.199	9.832	4.383	6.461	5.674
Altre riserve	463	898	498	811	1.065	-349	287	-52
Altri conti attivi e passivi.....	35.394	-50.823	37.926	-8.418	59.771	-54.779	39.447	-18.838
Crediti commerciali.....	39.229	-50.963	37.832	-9.479	57.444	-54.229	33.862	-17.940
Altri	-3.834	140	94	1.061	2.327	-551	5.585	-899
Totale	52.797	128.724	193.088	-45.074	174.739	229.473	69.744	24.753

Tutti i fascicoli della collana Statistiche sono disponibili sul sito internet della Banca d'Italia:

<http://www.bancaditalia.it/statistiche/>

Eventuali chiarimenti sui dati contenuti in questa pubblicazione possono essere richiesti via e-mail all'indirizzo: statistiche@bancaditalia.it

Pubblicazione non soggetta a registrazione ai sensi dell'art. 3 bis della L. 103/2012