

# Conti finanziari

18 luglio 2017

Per informazioni: [statistiche@bancaditalia.it](mailto:statistiche@bancaditalia.it)  
[www.bancaditalia.it/statistiche/index.html](http://www.bancaditalia.it/statistiche/index.html)

**Figura 1**

## Attività finanziarie delle famiglie (flussi in milioni di euro)

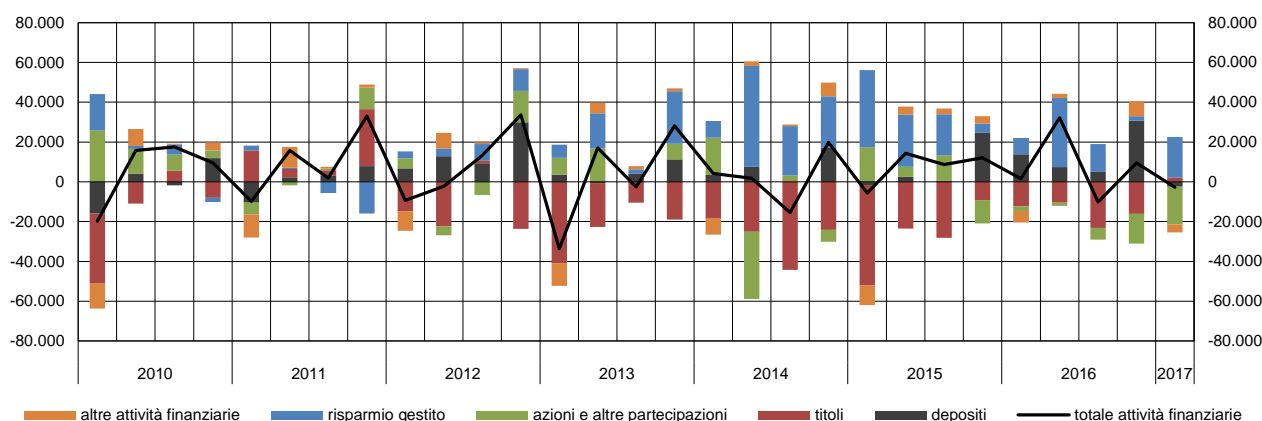

Nel primo trimestre del 2017 il flusso di attività finanziarie delle famiglie italiane è risultato negativo per 2,8 miliardi. Sono proseguite le vendite nette di azioni e si sono registrati flussi negativi sui depositi, controbilanciati dai flussi positivi sugli strumenti del risparmio gestito e sui titoli di debito; questi ultimi sono tornati positivi per la prima volta dal terzo trimestre del 2012.

**Figura 2**

## Passività finanziarie delle società non finanziarie (flussi in milioni di euro)

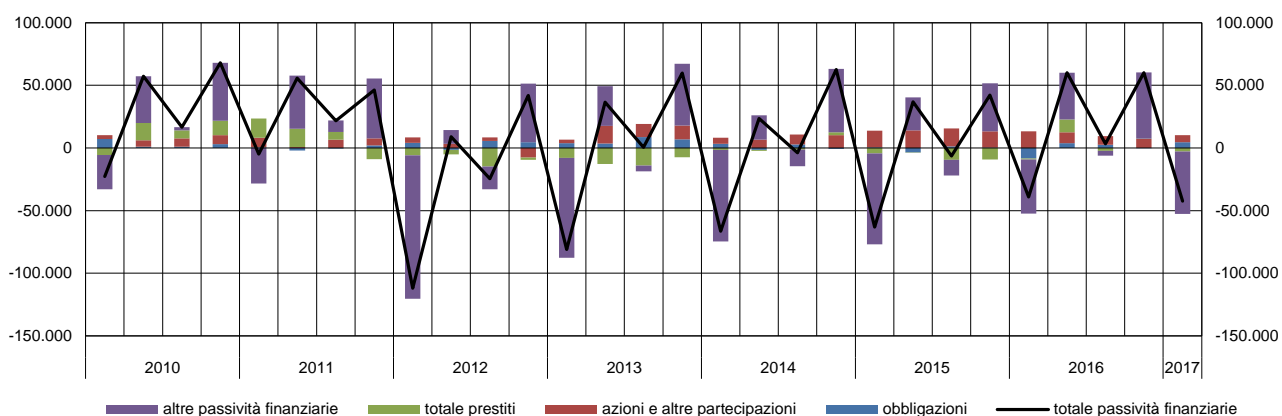

Il flusso di passività finanziarie delle società non finanziarie italiane è risultato negativo (-42,3 miliardi); la diminuzione ha riguardato i prestiti a medio e a lungo termine e soprattutto i debiti commerciali (compresi tra le altre passività finanziarie).

**Figura 3**

**Passività finanziarie delle famiglie**  
(flussi in milioni di euro)

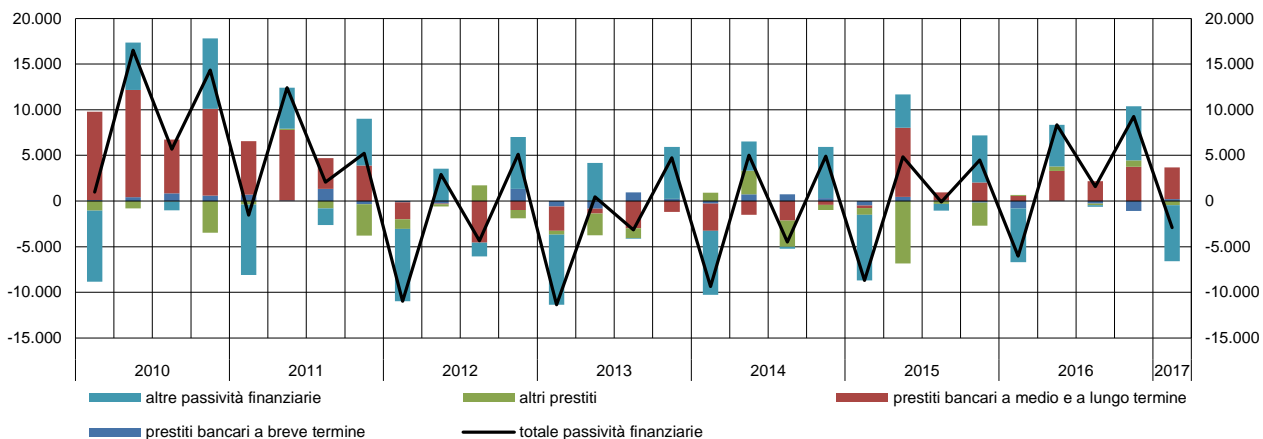

**Figura 4**

**Attività finanziarie delle società non finanziarie**  
(flussi in milioni di euro)

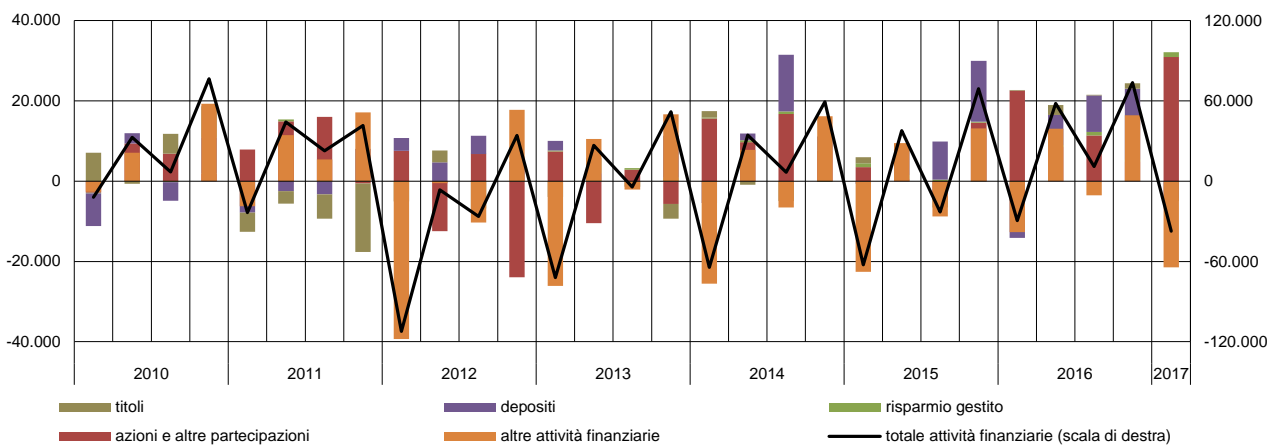

**Periodo di riferimento: 1° trimestre 2017**

## Avviso

A partire dal fascicolo del 17 gennaio 2017 sono state introdotte alcune modifiche nelle tavole trimestrali sui conti finanziari, con l'obiettivo di fornire maggiori dettagli sulle transazioni e sulle consistenze del settore finanziario. La crisi finanziaria globale ha mostrato la necessità di aumentare la diffusione di statistiche sulle società finanziarie, anche su impulso delle iniziative G20. In particolare, vengono introdotti nuovi sotto-settori sia nelle tavole sulle consistenze sia in quelle sui flussi, secondo lo schema seguente:

<b>Tavole sostituite</b>	<b>Nuove tavole</b>
1. Istituzioni finanziarie monetarie	1.1 Banca centrale 1.2 Istituzioni finanziarie monetarie esclusa la banca centrale
2. Altri intermediari finanziari	2.1 Altri intermediari finanziari esclusi i fondi comuni non monetari 2.2 Fondi comuni non monetari
3. Imprese di assicurazione e fondi pensione	3.1 Imprese di assicurazione 3.2 Fondi pensione

Queste novità, che hanno riguardato anche la Base dati statistica (BDS), non hanno introdotto discontinuità metodologiche rispetto al passato; pertanto le informazioni relative al settore che viene sostituito possono essere ricavate come somma dei nuovi sottosettori. Anche i codici che consentono di identificare i settori e gli strumenti finanziari nella BDS hanno subito delle modifiche e sono ora coerenti con gli standard internazionali. Maggiori dettagli sulla classificazione delle serie sono disponibili nella sezione "Calendario e Avvisi" della BDS.

La descrizione della metodologia e delle principali fonti statistiche utilizzate per la produzione delle statistiche sui conti finanziari è contenuta nella pubblicazione "I Conti Finanziari dell'Italia", che può essere consultata al seguente link: <http://www.bancaditalia.it/statistiche/2016-conti-finanziari.pdf>

## Avvertenze

- I. Le elaborazioni, salvo diversa indicazione, sono eseguite dalla Banca d'Italia.
- II. Segni convenzionali:
  - il fenomeno non esiste;
  - .... il fenomeno esiste ma i dati non si conoscono;
  - .. i dati non raggiungono la cifra significativa dell'ordine minimo considerato.I dati riportati fra parentesi sono provvisori, quelli fra parentesi in corsivo sono stimati.
- III. Le tavole sono contrassegnate, oltre che da un numero progressivo, da un codice alfanumerico che individua in modo univoco il contenuto della tavola nell'archivio elettronico in cui sono memorizzate le informazioni destinate alla diffusione esterna. Analogo codice identifica le diverse grandezze riportate in ciascuna tavola.

## Indice

Avviso  
Avvertenze

*Accesso ai dati in BDS:*

Tavola 1	- Attività e passività finanziarie dell'Italia nel 2015 (consistenze)	<a href="#"><u>TFAA0000</u></a>
Tavola 2	- Attività e passività finanziarie dell'Italia nel 2015 (flussi)	<a href="#"><u>TFAA0000</u></a>
Tavola 3	- Attività e passività finanziarie dell'Italia nel 2016 (consistenze)	<a href="#"><u>TFAA0000</u></a>
Tavola 4	- Attività e passività finanziarie dell'Italia nel 2016 (flussi)	<a href="#"><u>TFAA0000</u></a>
Tavola 5	- Società non finanziarie (consistenze)	<a href="#"><u>TFAT0001</u></a>
Tavola 6	- Società non finanziarie (flussi)	<a href="#"><u>TFAT0001</u></a>
Tavola 7	- Banca Centrale (consistenze)	<a href="#"><u>TFAT0002</u></a>
Tavola 8	- Banca Centrale (flussi)	<a href="#"><u>TFAT0002</u></a>
Tavola 9	- Istituzioni finanziarie monetarie esclusa la Banca Centrale (consistenze)	<a href="#"><u>TFAT0003</u></a>
Tavola 10	- Istituzioni finanziarie monetarie esclusa la Banca Centrale (flussi)	<a href="#"><u>TFAT0003</u></a>
Tavola 11	- Altri intermediari finanziari esclusi i fondi comuni non monetari (consistenze)	<a href="#"><u>TFAT0004</u></a>
Tavola 12	- Altri intermediari finanziari esclusi i fondi comuni non monetari (flussi)	<a href="#"><u>TFAT0004</u></a>
Tavola 13	- Fondi comuni non monetari (consistenze)	<a href="#"><u>TFAT0005</u></a>
Tavola 14	- Fondi comuni non monetari (flussi)	<a href="#"><u>TFAT0005</u></a>
Tavola 15	- Ausiliari finanziari (consistenze)	<a href="#"><u>TFAT0006</u></a>
Tavola 16	- Ausiliari finanziari (flussi)	<a href="#"><u>TFAT0006</u></a>
Tavola 17	- Imprese di assicurazione (consistenze)	<a href="#"><u>TFAT0007</u></a>
Tavola 18	- Imprese di assicurazione (flussi)	<a href="#"><u>TFAT0007</u></a>
Tavola 19	- Fondi Pensione (consistenze)	<a href="#"><u>TFAT0008</u></a>
Tavola 20	- Fondi Pensione (flussi)	<a href="#"><u>TFAT0008</u></a>
Tavola 21	- Amministrazioni centrali (consistenze)	<a href="#"><u>TFAT0009</u></a>
Tavola 22	- Amministrazioni centrali (flussi)	<a href="#"><u>TFAT0009</u></a>
Tavola 23	- Amministrazioni locali (consistenze)	<a href="#"><u>TFAT0010</u></a>
Tavola 24	- Amministrazioni locali (flussi)	<a href="#"><u>TFAT0010</u></a>
Tavola 25	- Enti di previdenza e assistenza sociale (consistenze)	<a href="#"><u>TFAT0011</u></a>
Tavola 26	- Enti di previdenza e assistenza sociale (flussi)	<a href="#"><u>TFAT0011</u></a>
Tavola 27	- Famiglie e istituzioni senza scopo di lucro al servizio delle famiglie (consistenze)	<a href="#"><u>TFAT0012</u></a>
Tavola 28	- Famiglie e istituzioni senza scopo di lucro al servizio delle famiglie (flussi)	<a href="#"><u>TFAT0012</u></a>
Tavola 29	- Resto del mondo (consistenze)	<a href="#"><u>TFAT0013</u></a>
Tavola 30	- Resto del mondo (flussi)	<a href="#"><u>TFAT0013</u></a>
Tavola 31	- Totale degli strumenti finanziari (consistenze)	<a href="#"><u>TFAT0014</u></a>
Tavola 32	- Totale degli strumenti finanziari (flussi)	<a href="#"><u>TFAT0014</u></a>

## Attività e passività finanziarie dell'Italia nel 2015

(consistenze in milioni di euro)

Settori istituzionali	Società non finanziarie		Società finanziarie							
			Istituzioni finanziarie monetarie		Altri intermediari finanziari		Ausiliari finanziari		Imprese di assicurazione e fondi pensione	
Strumenti finanziari	Attività	Passività	Attività	Passività	Attività	Passività	Attività	Passività	Attività	Passività
<b>Oro monetario e DSP .....</b>	-	-	<b>84.543</b>	<b>8.370</b>	-	-	-	-	-	-
<b>Biglietti, monete e depositi a vista...</b>	<b>285.886</b>	<b>34.979</b>	<b>379.441</b>	<b>1.471.710</b>	<b>50.225</b>	-	<b>16.432</b>	-	<b>27.080</b>	-
presso IFM .....	234.591	-	108.933	1.471.710	49.490	-	16.346	-	19.256	-
presso altri residenti .....	3.858	34.979	156.811	-	314	-	-	-	302	-
presso Resto del mondo .....	47.437	-	113.697	-	420	-	86	-	7.521	-
<b>Altri depositi .....</b>	<b>25.261</b>	-	<b>545.057</b>	<b>1.531.816</b>	<b>131.300</b>	..	<b>150.434</b>	-	<b>1.958</b>	-
presso IFM .....	25.261	-	498.291	1.531.816	131.300	-	150.434	-	1.867	-
presso altri residenti .....	..	-	5.090	-	-	..	-	-	-	-
presso Resto del mondo .....	..	-	41.676	-	..	-	..	-	91	-
<b>Titoli a breve termine .....</b>	<b>206</b>	<b>4.982</b>	<b>30.334</b>	..	<b>7.165</b>	<b>57</b>	<b>4.225</b>	-	<b>8.825</b>	-
emessi dalle Amm. pubbliche .....	204	-	20.226	-	5.626	-	4.225	-	7.315	-
emessi da altri residenti .....	..	4.982	5.039	..	..	57	-	-	-	-
emessi dal Resto del mondo .....	2	-	5.069	-	1.539	-	-	-	1.510	-
<b>Titoli a medio/lungo termine .....</b>	<b>59.386</b>	<b>143.463</b>	<b>1.068.015</b>	<b>644.532</b>	<b>221.768</b>	<b>175.384</b>	<b>84.492</b>	-	<b>545.051</b>	<b>15.045</b>
emessi da IFM .....	394	-	236.846	644.532	17.991	-	10.147	-	27.691	-
emessi dalle Amm. centrali: CCT .....	1.044	-	68.743	-	2.061	-	9.896	-	15.852	-
emessi dalle Amm. centrali: altri .....	48.117	-	496.043	-	85.402	-	59.162	-	334.112	-
emessi dalle Amm. locali .....	1	-	4.006	-	66	-	380	-	62	-
emessi da altri residenti .....	2.543	143.463	114.720	-	14.429	175.384	4.907	-	10.313	15.045
emessi dal Resto del mondo .....	7.287	-	147.657	-	101.820	-	-	-	157.022	-
<b>Derivati e stock option di dipendenti</b>	<b>15.425</b>	<b>14.307</b>	<b>180.896</b>	<b>192.361</b>	<b>5.374</b>	<b>3.441</b>	<b>892</b>	<b>3.975</b>	<b>477</b>	<b>645</b>
<b>Prestiti a breve termine.....</b>	<b>42.182</b>	<b>364.377</b>	<b>537.941</b>	..	<b>26.354</b>	<b>121.785</b>	..	<b>90.095</b>	<b>1</b>	<b>512</b>
di IFM .....	-	280.967	537.941	..	-	59.787	-	90.095	-	338
di altre Società finanziarie .....	-	15.597	-	..	26.354	-	..	-	1	..
di Amm. pubbliche.....	-	-	-	-	-	-	-	-	-	-
di altri residenti .....	42.182	47.406	-	-	-	-	-	-	-	-
del Resto del mondo .....	-	20.406	-	..	-	61.998	-	-	-	174
<b>Prestiti a medio/lungo termine.....</b>	<b>22.793</b>	<b>748.653</b>	<b>1.324.629</b>	<b>24.651</b>	<b>174.175</b>	<b>103.805</b>	..	<b>5.780</b>	<b>8.303</b>	<b>11.270</b>
di IFM .....	-	512.264	1.324.629	14.031	-	69.280	-	5.774	-	4.087
di altre Società finanziarie .....	-	97.092	-	1.066	174.175	3.581	..	..	8.303	14
di Amm. pubbliche.....	-	38.081	-	1.184	-	..	-	6	-	956
di altri residenti .....	22.793	12.329	-	-	-	-	-	-	-	-
del Resto del mondo .....	-	88.887	-	8.370	-	30.945	-	-	-	6.213
<b>Azioni e altre partecipazioni .....</b>	<b>585.397</b>	<b>1.739.397</b>	<b>198.019</b>	<b>267.229</b>	<b>190.650</b>	<b>35.587</b>	..	<b>6.851</b>	<b>81.956</b>	<b>69.827</b>
emesse da residenti .....	299.846	1.739.397	121.499	267.229	114.031	35.587	..	6.851	38.571	69.827
di cui: azioni quotate .....	99.038	358.268	30.010	134.038	26.633	10.967	-	-	17.382	35.005
emesse dal Resto del mondo.....	285.551	-	76.520	-	76.619	-	-	-	43.385	-
<b>Quote di fondi comuni .....</b>	<b>12.980</b>	-	<b>11.436</b>	<b>5.964</b>	<b>139.702</b>	<b>280.285</b>	<b>41.475</b>	-	<b>159.766</b>	-
emesse da residenti .....	5.514	-	7.376	5.964	6.196	280.285	5.380	-	22.290	-
emesse dal Resto del mondo.....	7.466	-	4.060	-	133.506	-	36.095	-	137.476	-
<b>Riserve assicurative e garanzie standard</b>	<b>16.896</b>	<b>101.556</b>	<b>4.929</b>	<b>20.117</b>	-	-	-	-	<b>2.555</b>	<b>739.739</b>
Riserve ramo vita e fondi pensione..	-	101.556	-	20.117	-	-	-	-	-	673.204
Altre riserve .....	16.896	-	4.929	-	-	-	-	-	2.555	66.535
<b>Altri conti attivi e passivi .....</b>	<b>592.026</b>	<b>536.181</b>	<b>23.733</b>	<b>3.155</b>	<b>777</b>	..	-	-	<b>1.938</b>	<b>2.509</b>
Crediti commerciali.....	552.296	487.747	11.800	2.269	-	-	-	-	1.881	1.095
Altri .....	39.730	48.434	11.933	886	777	..	-	-	57	1.414
<b>Totale.....</b>	<b>1.658.436</b>	<b>3.687.893</b>	<b>4.388.973</b>	<b>4.169.906</b>	<b>947.490</b>	<b>720.343</b>	<b>297.949</b>	<b>106.702</b>	<b>837.910</b>	<b>839.547</b>

(segue)

## Attività e passività finanziarie dell'Italia nel 2015

(consistenze in milioni di euro)

Settori istituzionali	Amministrazioni pubbliche						Famiglie e istituzioni senza scopo di lucro al servizio delle famiglie		Resto del mondo		Totale	
	Amministrazioni centrali		Amministrazioni locali		Enti di previdenza e assistenza sociale		Attività	Passività	Attività	Passività	Attività	Passività
	Attività	Passività	Attività	Passività	Attività	Passività						
<b>Oro monetario e DSP .....</b>	-	-	-	-	-	-	-	-	<b>8.370</b>	<b>84.543</b>	<b>92.914</b>	<b>92.914</b>
<b>Biglietti, monete e depositi a vista...</b>	<b>23.966</b>	<b>168.725</b>	<b>12.744</b>	-	<b>10.287</b>	-	<b>791.074</b>	-	<b>291.866</b>	<b>213.585</b>	<b>1.888.999</b>	<b>1.888.999</b>
presso IFM .....	3.020	-	10.535	-	10.287	-	727.539	-	291.714	-	1.471.710	1.471.710
presso altri residenti .....	10.489	168.725	..	-	..	-	31.777	-	152	-	203.703	203.703
presso Resto del mondo .....	10.458	-	2.208	-	..	-	31.759	-	-	213.585	213.585	213.585
<b>Altri depositi.....</b>	<b>34.618</b>	<b>81.486</b>	<b>4.492</b>	-	<b>259</b>	-	<b>481.971</b>	-	<b>279.921</b>	<b>41.969</b>	<b>1.655.271</b>	<b>1.655.271</b>
presso IFM .....	34.618	-	4.291	-	259	-	405.575	-	279.921	-	1.531.816	1.531.816
presso altri residenti .....	-	81.486	-	-	-	-	76.396	-	-	-	81.486	81.486
presso Resto del mondo .....	..	-	201	-	..	-	..	-	-	41.969	41.969	41.969
<b>Titoli a breve termine .....</b>	<b>17</b>	<b>115.118</b>	<b>7</b>	..	<b>18</b>	-	<b>2.927</b>	-	<b>75.005</b>	<b>8.571</b>	<b>128.728</b>	<b>128.728</b>
emessi dalle Amm. pubbliche.....	17	115.118	7	..	18	-	2.476	-	75.005	-	115.118	115.118
emessi da altri residenti.....	-	-	-	-	-	-	..	-	-	-	5.039	5.039
emessi dal Resto del mondo .....	-	-	-	-	-	-	451	-	-	8.571	8.571	8.571
<b>Titoli a medio/lungo termine.....</b>	<b>3.303</b>	<b>1.976.050</b>	<b>3.902</b>	<b>16.994</b>	<b>31.574</b>	-	<b>410.081</b>	-	<b>1.050.501</b>	<b>506.604</b>	<b>3.478.072</b>	<b>3.478.072</b>
emessi da IFM .....	48	-	524	-	1.082	-	187.281	-	162.529	-	644.532	644.532
emessi dalle Amm. centrali:CCT .....	218	120.173	122	-	1.084	-	5.187	-	15.966	-	120.173	120.173
emessi dalle Amm. centrali: altri.....	1.420	1.855.878	546	-	7.482	-	117.309	-	706.284	-	1.855.878	1.855.878
emessi dalle Amm. locali.....	..	-	..	16.994	..	-	6.722	-	5.758	-	16.994	16.994
emessi da altri residenti.....	1.617	-	295	-	20.579	-	4.527	-	159.962	-	333.892	333.892
emessi dal Resto del mondo .....	-	-	2.415	-	1.347	-	89.055	-	-	506.604	506.604	506.604
<b>Derivati e stock option di dipendenti</b>	<b>..</b>	<b>30.754</b>	<b>..</b>	<b>1.146</b>	<b>..</b>	<b>..</b>	<b>738</b>	<b>68</b>	<b>129.419</b>	<b>86.524</b>	<b>333.220</b>	<b>333.220</b>
<b>Prestiti a breve termine.....</b>	<b>..</b>	<b>7.439</b>	<b>-</b>	<b>7.218</b>	<b>-</b>	<b>79</b>	<b>13.707</b>	<b>57.702</b>	<b>82.578</b>	<b>53.558</b>	<b>702.764</b>	<b>702.764</b>
di IFM .....	-	4.391	-	5.719	-	79	-	56.721	-	39.845	537.941	537.941
di altre Società finanziarie .....	-	3.048	-	1.498	-	-	-	981	-	5.231	26.355	26.355
di Amm. pubbliche.....	..	-	-	-	-	..	-	-	-	..	..	..
di altri residenti .....	-	-	-	-	-	-	13.707	-	-	8.483	55.890	55.890
del Resto del mondo .....	-	-	-	-	-	-	-	-	82.578	-	82.578	82.578
<b>Prestiti a medio/lungo termine.....</b>	<b>124.081</b>	<b>94.718</b>	<b>7.064</b>	<b>112.869</b>	<b>8.255</b>	<b>35</b>	<b>- 634.259</b>	<b>180.386</b>	<b>113.647</b>	<b>1.849.686</b>	<b>1.849.686</b>	
di IFM .....	-	49.630	-	61.465	-	34	-	563.176	-	44.888	1.324.629	1.324.629
di altre Società finanziarie .....	-	79	-	5.324	-	..	-	62.812	-	12.509	182.478	182.478
di Amm. pubbliche.....	124.081	1.954	7.064	43.162	8.255	-	-	8.271	-	45.786	139.401	139.401
di altri residenti .....	-	-	-	-	-	-	-	-	-	10.464	22.793	22.793
del Resto del mondo .....	-	43.054	-	2.918	-	-	-	-	180.386	-	180.386	180.386
<b>Azioni e altre partecipazioni .....</b>	<b>104.571</b>	<b>-</b>	<b>14.809</b>	<b>..</b>	<b>5.325</b>	<b>-</b>	<b>991.251</b>	<b>-</b>	<b>508.201</b>	<b>561.288</b>	<b>2.680.179</b>	<b>2.680.179</b>
emesse da residenti .....	98.479	-	13.002	..	4.916	-	920.347	-	508.201	-	2.118.891	2.118.891
di cui: azioni quotate.....	13.761	-	2.938	-	469	-	66.667	-	281.382	-	538.279	538.279
emesse dal Resto del mondo.....	6.092	-	1.807	-	410	-	70.904	-	-	561.288	561.288	561.288
<b>Quote di fondi comuni .....</b>	<b>71</b>	<b>-</b>	<b>2.868</b>	<b>-</b>	<b>1.290</b>	<b>-</b>	<b>456.289</b>	<b>-</b>	<b>1.168</b>	<b>540.797</b>	<b>827.046</b>	<b>827.046</b>
emesse da residenti .....	67	-	62	-	1.265	-	236.930	-	1.168	-	286.249	286.249
emesse dal Resto del mondo.....	4	-	2.806	-	25	-	219.359	-	-	540.797	540.797	540.797
<b>Riserve assicurative e garanzie standard</b>	<b>124</b>	<b>3.803</b>	<b>1.126</b>	<b>-</b>	<b>28</b>	<b>-</b>	<b>899.249</b>	<b>36.614</b>	<b>15.707</b>	<b>38.786</b>	<b>940.615</b>	<b>940.615</b>
Riserve ramo vita e fondi pensione..	-	-	-	-	-	-	860.463	36.614	7.259	36.231	867.721	867.721
Altre riserve .....	124	3.803	1.126	-	28	-	38.787	-	8.448	2.555	72.893	72.893
<b>Altri conti attivi e passivi .....</b>	<b>51.483</b>	<b>13.245</b>	<b>11.264</b>	<b>50.495</b>	<b>52.258</b>	<b>10.505</b>	<b>107.982</b>	<b>188.214</b>	<b>41.869</b>	<b>79.027</b>	<b>883.331</b>	<b>883.331</b>
Crediti commerciali.....	-	8.323	-	39.738	-	2.500	103.775	94.696	37.178	70.562	706.930	706.930
Altri .....	51.483	4.922	11.264	10.757	52.258	8.005	4.207	93.518	4.692	8.465	176.401	176.401
<b>Totale.....</b>	<b>342.235</b>	<b>2.491.337</b>	<b>58.275</b>	<b>188.721</b>	<b>109.295</b>	<b>10.619</b>	<b>4.155.270</b>	<b>916.857</b>	<b>2.664.992</b>	<b>2.328.899</b>	<b>15.460.825</b>	<b>15.460.825</b>

## Attività e passività finanziarie dell'Italia nel 2015

(flussi in milioni di euro)

Settori istituzionali	Società non finanziarie		Società finanziarie							
			Istituzioni finanziarie monetarie		Altri intermediari finanziari		Ausiliari finanziari		Imprese di assicurazione e fondi pensione	
Strumenti finanziari	Attività	Passività	Attività	Passività	Attività	Passività	Attività	Passività	Attività	Passività
<b>Oro monetario e DSP .....</b>	-	-	<b>-172</b>	..	-	-	-	-	-	-
<b>Biglietti, monete e depositi a vista...</b>	<b>26.320</b>	<b>2.421</b>	<b>19.749</b>	<b>133.867</b>	<b>4.835</b>	-	<b>496</b>	-	<b>5.643</b>	-
presso IFM .....	24.747	-	10.709	133.867	5.167	-	579	-	2.328	-
presso altri residenti .....	-549	2.421	6.531	-	-95	-	-	-	107	-
presso Resto del mondo .....	2.122	-	2.508	-	-238	-	-83	-	3.207	-
<b>Altri depositi .....</b>	<b>3.345</b>	-	<b>-29.849</b>	<b>-33.721</b>	<b>-12.256</b>	..	<b>27.093</b>	-	<b>395</b>	-
presso IFM .....	3.345	-	-28.859	-33.721	-12.256	-	27.093	-	327	-
presso altri residenti .....	..	-	42	-	-	..	-	-	-	-
presso Resto del mondo .....	..	-	-1.032	-	..	-	..	-	68	-
<b>Titoli a breve termine .....</b>	<b>-213</b>	<b>-1</b>	<b>2.032</b>	..	<b>-5.847</b>	..	<b>899</b>	-	<b>-998</b>	-
emessi dalle Amm. pubbliche .....	-197	-	1.846	-	-6.454	-	899	-	-365	-
emessi da altri residenti .....	..	-1	..	..	-1	..	-	-	-	-
emessi dal Resto del mondo .....	-16	-	186	-	608	-	-	-	-633	-
<b>Titoli a medio/lungo termine .....</b>	<b>1.875</b>	<b>-1.790</b>	<b>29.048</b>	<b>-107.204</b>	<b>11.760</b>	<b>-17.638</b>	<b>-26.665</b>	-	<b>33.292</b>	<b>1.236</b>
emessi da IFM .....	1.255	-	-36.405	-107.204	98	-	1.450	-	3.531	-
emessi dalle Amm. centrali: CCT .....	698	-	1.985	-	-668	-	1.258	-	791	-
emessi dalle Amm. centrali: altri .....	-619	-	55.700	-	11.630	-	-26.578	-	9.911	-
emessi dalle Amm. locali .....	-925	-	-1.318	-	-1.008	-	-851	-	-473	-
emessi da altri residenti .....	2.138	-1.790	-14.128	-	-409	-17.638	-1.944	-	1.412	1.236
emessi dal Resto del mondo .....	-673	-	23.215	-	2.118	-	-	-	18.120	-
<b>Derivati e stock option di dipendenti</b>	<b>739</b>	<b>7</b>	<b>1.230</b>	..	<b>990</b>	<b>877</b>	..	..	<b>942</b>	..
<b>Prestiti a breve termine .....</b>	<b>-2.527</b>	<b>-21.912</b>	<b>-38.435</b>	..	<b>-2.210</b>	<b>3.663</b>	..	<b>-893</b>	<b>-1</b>	<b>-118</b>
di IFM .....	-	-18.418	-38.435	..	-	-7.040	-	-893	-	-151
di altre Società finanziarie .....	-	-257	-	..	-2.210	-	..	-	-1	..
di Amm. pubbliche .....	-	-	-	-	-	-	-	-	-	-
di altri residenti .....	-2.527	-4.235	-	-	-	-	-	-	-	-
del Resto del mondo .....	-	998	-	..	-	10.703	-	-	-	33
<b>Prestiti a medio/lungo termine .....</b>	<b>-3.520</b>	<b>-1.290</b>	<b>20.329</b>	<b>-165</b>	<b>-10.385</b>	<b>-913</b>	..	<b>168</b>	<b>-694</b>	<b>703</b>
di IFM .....	-	7.548	20.329	1	-	1.256	-	168	-	387
di altre Società finanziarie .....	-	-1.299	-	20	-10.385	-507	..	..	-694	..
di Amm. pubbliche .....	-	695	-	-185	-	..	-	..	-	..
di altri residenti .....	-3.520	-2.837	-	-	-	-	-	-	-	-
del Resto del mondo .....	-	-5.398	-	..	-	-1.662	-	-	-	317
<b>Azioni e altre partecipazioni .....</b>	<b>13.902</b>	<b>55.035</b>	<b>-1.263</b>	<b>15.137</b>	<b>29.804</b>	<b>-2.408</b>	..	<b>-302</b>	<b>-4.546</b>	<b>-1.072</b>
emesse da residenti .....	11.382	55.035	-3.774	15.137	21.462	-2.408	..	-302	-8.654	-1.072
di cui: azioni quotate .....	7.024	1.823	-927	3.904	435	..	-	-	9	..
emesse dal Resto del mondo .....	2.520	-	2.510	-	8.343	-	-	-	4.108	-
<b>Quote di fondi comuni .....</b>	<b>2.822</b>	-	<b>140</b>	<b>-1.389</b>	<b>-1.946</b>	<b>31.324</b>	<b>2.324</b>	-	<b>50.227</b>	-
emesse da residenti .....	759	-	324	-1.389	1.129	31.324	-1.005	-	6.323	-
emesse dal Resto del mondo .....	2.063	-	-184	-	-3.075	-	3.329	-	43.904	-
<b>Riserve assicurative e garanzie standard</b>	<b>-386</b>	<b>202</b>	<b>792</b>	<b>2.280</b>	-	-	-	-	<b>1.023</b>	<b>49.684</b>
Riserve ramo vita e fondi pensione ..	-	202	-	2.280	-	-	-	-	-	49.391
Altre riserve .....	-386	-	792	-	-	-	-	-	1.023	293
<b>Altri conti attivi e passivi .....</b>	<b>-21.313</b>	<b>-23.237</b>	<b>-6.592</b>	<b>-884</b>	..	..	-	-	<b>-55</b>	<b>-161</b>
Crediti commerciali .....	-23.408	-24.919	-6.197	-692	-	-	-	-	-76	-122
Altri .....	2.095	1.682	-395	-192	..	..	-	-	21	-39
<b>Totale .....</b>	<b>21.045</b>	<b>9.435</b>	<b>-2.991</b>	<b>7.920</b>	<b>14.747</b>	<b>14.905</b>	<b>4.147</b>	<b>-1.027</b>	<b>85.228</b>	<b>50.272</b>

(segue)



## Attività e passività finanziarie dell'Italia nel 2015

(flussi in milioni di euro)

Settori istituzionali	Amministrazioni pubbliche						Famiglie e istituzioni senza scopo di lucro al servizio delle famiglie		Resto del mondo		Totale	
	Amministrazioni centrali		Amministrazioni locali		Enti di previdenza e assistenza sociale		Attività	Passività	Attività	Passività	Attività	Passività
	Attività	Passività	Attività	Passività	Attività	Passività						
<b>Oro monetario e DSP .....</b>	-	-	-	-	-	-	-	-	..	-172	-172	-172
<b>Biglietti, monete e depositi a vista...</b>	<b>-783</b>	<b>7.044</b>	<b>758</b>	-	<b>16</b>	-	<b>46.557</b>	-	<b>40.701</b>	<b>960</b>	<b>144.292</b>	<b>144.292</b>
presso IFM .....	-1.858	-	758	-	16	-	50.711	-	40.710	-	133.867	133.867
presso altri residenti .....	1.076	7.044	..	-	..	-	2.404	-	-9	-	9.465	9.465
presso Resto del mondo .....	..	-	..	-	..	-	-6.558	-	-	960	960	960
<b>Altri depositi.....</b>	<b>-8.135</b>	<b>-914</b>	<b>-555</b>	-	<b>-161</b>	-	<b>-20.383</b>	-	<b>4.908</b>	<b>-964</b>	<b>-35.599</b>	<b>-35.599</b>
presso IFM .....	-8.135	-	-555	-	-161	-	-19.428	-	4.908	-	-33.721	-33.721
presso altri residenti .....	-	-914	-	-	-	-	-956	-	-	-	-914	-914
presso Resto del mondo .....	..	-	..	-	..	-	..	-	-	-964	-964	-964
<b>Titoli a breve termine .....</b>	<b>2</b>	<b>-10.422</b>	<b>-37</b>	..	<b>-879</b>	-	<b>-7.216</b>	-	<b>1.910</b>	<b>76</b>	<b>-10.347</b>	<b>-10.347</b>
emessi dalle Amm. pubbliche.....	2	-10.422	-37	..	-879	-	-7.147	-	1.910	-	-10.422	-10.422
emessi da altri residenti.....	-	-	-	-	-	-	..	-	-	-	-1	-1
emessi dal Resto del mondo .....	-	-	-	-	-	-	-70	-	-	76	76	76
<b>Titoli a medio/lungo termine.....</b>	<b>804</b>	<b>46.620</b>	<b>-2.912</b>	<b>-4.901</b>	<b>1.278</b>	-	<b>-104.118</b>	-	<b>8.415</b>	<b>36.455</b>	<b>-47.223</b>	<b>-47.223</b>
emessi da IFM .....	..	-	..	-	..	-	-71.393	-	-5.740	-	-107.204	-107.204
emessi dalle Amm. centrali:CCT .....	150	2.030	-521	-	162	-	-1.520	-	-304	-	2.030	2.030
emessi dalle Amm. centrali: altri.....	289	44.589	-100	-	-931	-	-27.073	-	22.359	-	44.589	44.589
emessi dalle Amm. locali.....	..	-	..	-4.901	..	-	3.712	-	-4.037	-	-4.901	-4.901
emessi da altri residenti.....	364	-	-2.291	-	2.047	-	-1.519	-	-3.862	-	-18.192	-18.192
emessi dal Resto del mondo .....	-	-	..	-	..	-	-6.325	-	-	36.455	36.455	36.455
<b>Derivati e stock option di dipendenti</b>	<b>2.940</b>	<b>-3.562</b>	<b>202</b>	..	..	..	<b>25</b>	..	<b>-9.747</b>	..	<b>-2.678</b>	<b>-2.678</b>
<b>Prestiti a breve termine.....</b>	<b>..</b>	<b>1.573</b>	-	<b>-641</b>	-	<b>-74</b>	<b>-1.868</b>	<b>-109</b>	<b>11.735</b>	<b>-14.796</b>	<b>-33.307</b>	<b>-33.307</b>
di IFM .....	-	333	-	-434	-	-74	-	-135	-	-11.622	-38.435	-38.435
di altre Società finanziarie .....	-	1.240	-	-206	-	-	-	26	-	-3.014	-2.211	-2.211
di Amm. pubbliche.....	..	-	-	-	-	..	-	-	-	..	..	..
di altri residenti .....	-	-	-	-	-	-	-1.868	-	-	-160	-4.395	-4.395
del Resto del mondo .....	-	-	-	-	-	-	-	-	11.735	-	11.735	11.735
<b>Prestiti a medio/lungo termine.....</b>	<b>-798</b>	<b>729</b>	<b>384</b>	<b>-333</b>	<b>-595</b>	<b>-25</b>	-	<b>-233</b>	<b>-4.889</b>	<b>1.192</b>	<b>-168</b>	<b>-168</b>
di IFM .....	-	-834	-	-1.869	-	-25	-	10.195	-	3.502	20.329	20.329
di altre Società finanziarie .....	-	46	-	-48	-	..	-	-9.833	-	543	-11.079	-11.079
di Amm. pubbliche.....	-798	-429	384	1.675	-595	-	-	-595	-	-2.170	-1.009	-1.009
di altri residenti .....	-	-	-	-	-	-	-	-	-	-683	-3.520	-3.520
del Resto del mondo .....	-	1.946	-	-91	-	-	-	-	-4.889	-	-4.889	-4.889
<b>Azioni e altre partecipazioni .....</b>	<b>-6.233</b>	-	<b>-57</b>	..	<b>3.642</b>	-	<b>23.531</b>	-	<b>28.155</b>	<b>20.544</b>	<b>86.935</b>	<b>86.935</b>
emesse da residenti .....	-6.583	-	-57	..	3.642	-	20.818	-	28.155	-	66.391	66.391
di cui: azioni quotate.....	2.749	-	..	-	..	-	-15.146	-	11.583	-	5.727	5.727
emesse dal Resto del mondo.....	350	-	..	-	..	-	2.713	-	-	20.544	20.544	20.544
<b>Quote di fondi comuni .....</b>	<b>..</b>	-	..	-	..	-	<b>41.790</b>	-	<b>-98</b>	<b>65.324</b>	<b>95.259</b>	<b>95.259</b>
emesse da residenti .....	..	-	..	-	..	-	22.503	-	-98	-	29.935	29.935
emesse dal Resto del mondo.....	..	-	..	-	..	-	19.287	-	-	65.324	65.324	65.324
<b>Riserve assicurative e garanzie standard</b>	<b>-3</b>	<b>818</b>	<b>-26</b>	-	<b>-1</b>	-	<b>48.538</b>	<b>450</b>	<b>3.068</b>	<b>-427</b>	<b>53.007</b>	<b>53.007</b>
Riserve ramo vita e fondi pensione..	-	-	-	-	-	-	47.612	450	3.261	-1.450	50.873	50.873
Altre riserve .....	-3	818	-26	-	-1	-	926	-	-193	1.023	2.134	2.134
<b>Altri conti attivi e passivi .....</b>	<b>-1.046</b>	<b>-1.582</b>	<b>-1.233</b>	<b>-2.356</b>	<b>560</b>	<b>1.174</b>	<b>2.489</b>	<b>425</b>	<b>-10.119</b>	<b>-10.689</b>	<b>-37.309</b>	<b>-37.309</b>
Crediti commerciali.....	-	-68	-	-2.895	-	78	1.225	1.558	-9.077	-10.474	-37.533	-37.533
Altri .....	-1.046	-1.514	-1.233	539	560	1.096	1.264	-1.133	-1.042	-215	224	224
<b>Totale.....</b>	<b>-13.252</b>	<b>40.304</b>	<b>-3.476</b>	<b>-8.231</b>	<b>3.860</b>	<b>1.074</b>	<b>29.345</b>	<b>533</b>	<b>74.039</b>	<b>97.504</b>	<b>212.691</b>	<b>212.691</b>

## Attività e passività finanziarie dell'Italia nel 2016

(consistenze in milioni di euro)

Settori istituzionali	Società non finanziarie		Società finanziarie								
			Istituzioni finanziarie monetarie		Altri intermediari finanziari		Ausiliari finanziari		Imprese di assicurazione e fondi pensione		
	Attività	Passività	Attività	Passività	Attività	Passività	Attività	Passività	Attività	Passività	
Strumenti finanziari											
<b>Oro monetario e DSP .....</b>	-	-	<b>93.098</b>	<b>8.387</b>	-	-	-	-	-	-	-
<b>Biglietti, monete e depositi a vista...</b>	<b>322.576</b>	<b>41.777</b>	<b>415.963</b>	<b>1.745.925</b>	<b>60.478</b>	-	<b>18.584</b>	-	<b>23.472</b>	-	
presso IFM .....	260.451	-	153.873	1.745.925	59.832	-	18.440	-	17.258	-	
presso altri residenti .....	5.636	41.777	151.822	-	327	-	-	-	330	-	
presso Resto del mondo .....	56.489	-	110.268	-	319	-	144	-	5.884	-	
<b>Altri depositi .....</b>	<b>14.465</b>	-	<b>584.320</b>	<b>1.520.267</b>	<b>124.774</b>	..	<b>158.318</b>	-	<b>1.458</b>	-	
presso IFM .....	14.465	-	533.584	1.520.267	124.774	-	158.318	-	1.355	-	
presso altri residenti .....	..	-	5.122	-	-	..	-	-	-	-	
presso Resto del mondo .....	..	-	45.614	-	..	-	..	-	103	-	
<b>Titoli a breve termine .....</b>	<b>49</b>	<b>4.982</b>	<b>27.473</b>	..	<b>6.222</b>	<b>57</b>	<b>2.386</b>	-	<b>2.462</b>	-	
emessi dalle Amm. pubbliche .....	39	-	15.691	-	5.122	-	2.386	-	1.336	-	
emessi da altri residenti .....	..	4.982	5.039	..	..	57	-	-	-	-	
emessi dal Resto del mondo .....	10	-	6.743	-	1.100	-	-	-	1.126	-	
<b>Titoli a medio/lungo termine .....</b>	<b>60.870</b>	<b>139.583</b>	<b>1.198.881</b>	<b>572.692</b>	<b>226.341</b>	<b>177.687</b>	<b>60.930</b>	-	<b>572.215</b>	<b>16.068</b>	
emessi da IFM .....	112	-	248.859	572.692	17.469	-	9.865	-	23.697	-	
emessi dalle Amm. centrali: CCT .....	468	-	72.894	-	2.336	-	6.170	-	18.908	-	
emessi dalle Amm. centrali: altri .....	49.864	-	594.770	-	85.558	-	39.481	-	324.360	-	
emessi dalle Amm. locali .....	24	-	3.056	-	14	-	146	-	49	-	
emessi da altri residenti .....	4.006	139.583	122.447	-	13.482	177.687	5.268	-	19.944	16.068	
emessi dal Resto del mondo .....	6.396	-	156.855	-	107.483	-	-	-	185.258	-	
<b>Derivati e stock option di dipendenti</b>	<b>14.445</b>	<b>14.559</b>	<b>178.694</b>	<b>193.482</b>	<b>5.167</b>	<b>2.709</b>	<b>946</b>	<b>4.378</b>	<b>476</b>	<b>249</b>	
<b>Prestiti a breve termine .....</b>	<b>46.064</b>	<b>354.728</b>	<b>499.136</b>	..	<b>23.348</b>	<b>119.331</b>	..	<b>86.119</b>	<b>1.181</b>	<b>1.474</b>	
di IFM .....	-	260.931	499.136	..	-	58.116	-	86.119	-	679	
di altre Società finanziarie .....	-	17.436	-	..	23.348	-	..	-	1.181	..	
di Amm. pubbliche .....	-	-	-	-	-	-	-	-	-	-	
di altri residenti .....	46.064	47.771	-	-	-	-	-	-	-	-	
del Resto del mondo .....	-	28.590	-	..	-	61.215	-	-	-	796	
<b>Prestiti a medio/lungo termine .....</b>	<b>22.757</b>	<b>761.158</b>	<b>1.349.824</b>	<b>24.364</b>	<b>178.264</b>	<b>103.915</b>	..	<b>6.560</b>	<b>7.903</b>	<b>10.288</b>	
di IFM .....	-	514.877	1.349.824	14.031	-	71.958	-	6.554	-	3.740	
di altre Società finanziarie .....	-	98.073	-	1.066	178.264	3.558	..	..	7.903	14	
di Amm. pubbliche .....	-	38.818	-	880	-	..	-	6	-	956	
di altri residenti .....	22.757	12.329	-	-	-	-	-	-	-	-	
del Resto del mondo .....	-	97.062	-	8.387	-	28.399	-	-	-	5.578	
<b>Azioni e altre partecipazioni .....</b>	<b>590.687</b>	<b>1.716.603</b>	<b>197.725</b>	<b>187.643</b>	<b>192.407</b>	<b>33.933</b>	..	<b>6.929</b>	<b>101.505</b>	<b>80.920</b>	
emesse da residenti .....	300.420	1.716.603	117.538	187.643	109.112	33.933	..	6.929	56.587	80.920	
di cui: azioni quotate .....	98.472	340.149	25.903	90.443	23.563	8.257	-	-	3.108	29.424	
emesse dal Resto del mondo .....	290.267	-	80.187	-	83.296	-	-	-	44.918	-	
<b>Quote di fondi comuni .....</b>	<b>13.448</b>	-	<b>15.383</b>	<b>4.813</b>	<b>154.685</b>	<b>296.042</b>	<b>39.723</b>	-	<b>183.335</b>	-	
emesse da residenti .....	6.050	-	11.469	4.813	7.813	296.042	4.859	-	22.510	-	
emesse dal Resto del mondo .....	7.398	-	3.914	-	146.872	-	34.864	-	160.825	-	
<b>Riserve assicurative e garanzie standard</b>	<b>17.420</b>	<b>102.999</b>	<b>6.124</b>	<b>16.555</b>	-	-	-	-	<b>2.383</b>	<b>795.051</b>	
Riserve ramo vita e fondi pensione ..	-	102.999	-	16.555	-	-	-	-	-	726.770	
Altre riserve .....	17.420	-	6.124	-	-	-	-	-	2.383	68.281	
<b>Altri conti attivi e passivi .....</b>	<b>627.336</b>	<b>568.738</b>	<b>24.273</b>	<b>2.767</b>	<b>777</b>	..	-	-	<b>2.214</b>	<b>2.594</b>	
Crediti commerciali .....	585.725	521.567	12.996	1.918	-	-	-	-	2.075	1.189	
Altri .....	41.611	47.171	11.278	849	777	..	-	-	139	1.405	
<b>Totale .....</b>	<b>1.730.115</b>	<b>3.705.128</b>	<b>4.590.893</b>	<b>4.276.896</b>	<b>972.464</b>	<b>733.673</b>	<b>280.887</b>	<b>103.987</b>	<b>898.604</b>	<b>906.644</b>	

(segue)

**Attività e passività finanziarie dell'Italia nel 2016**

(consistenze in milioni di euro)

Settori istituzionali	Amministrazioni pubbliche						Famiglie e istituzioni senza scopo di lucro al servizio delle famiglie	Resto del mondo		Totale		
	Amministrazioni centrali		Amministrazioni locali		Enti di previdenza e assistenza			Attività	Passività	Attività	Passività	
	Attività	Passività	Attività	Passività	Attività	Passività						
<b>Oro monetario e DSP .....</b>	-	-	-	-	-	-	-	-	<b>8.387</b>	<b>93.098</b>	<b>101.484</b>	<b>101.484</b>
<b>Biglietti, monete e depositi a vista...</b>	<b>28.386</b>	<b>160.657</b>	<b>12.832</b>	-	<b>10.393</b>	-	<b>866.555</b>	-	<b>406.178</b>	<b>217.057</b>	<b>2.165.415</b>	<b>2.165.415</b>
presso IFM .....	11.356	-	10.623	-	10.393	-	797.695	-	406.004	-	1.745.925	1.745.925
presso altri residenti .....	6.572	160.657	..	-	..	-	37.574	-	173	-	202.433	202.433
presso Resto del mondo .....	10.458	-	2.208	-	..	-	31.287	-	-	217.057	217.057	217.057
<b>Altri depositi.....</b>	<b>35.833</b>	<b>80.743</b>	<b>5.175</b>	-	<b>387</b>	-	<b>463.309</b>	-	<b>258.890</b>	<b>45.918</b>	<b>1.646.928</b>	<b>1.646.928</b>
presso IFM .....	35.833	-	4.974	-	387	-	387.687	-	258.890	-	1.520.267	1.520.267
presso altri residenti .....	-	80.743	-	-	-	-	75.622	-	-	-	80.743	80.743
presso Resto del mondo .....	..	-	201	-	..	-	..	-	-	45.918	45.918	45.918
<b>Titoli a breve termine .....</b>	<b>7</b>	<b>107.261</b>	<b>2</b>	..	<b>77</b>	-	<b>2.285</b>	-	<b>80.765</b>	<b>9.429</b>	<b>121.729</b>	<b>121.729</b>
emessi dalle Amm. pubbliche.....	7	107.261	2	..	77	-	1.836	-	80.765	-	107.261	107.261
emessi da altri residenti.....	-	-	-	-	-	-	..	-	-	-	5.039	5.039
emessi dal Resto del mondo .....	-	-	-	-	-	-	450	-	-	9.429	9.429	9.429
<b>Titoli a medio/lungo termine.....</b>	<b>4.568</b>	<b>2.007.904</b>	<b>3.960</b>	<b>15.221</b>	<b>32.558</b>	-	<b>360.054</b>	-	<b>957.315</b>	<b>548.536</b>	<b>3.477.692</b>	<b>3.477.692</b>
emessi da IFM .....	48	-	524	-	1.082	-	136.407	-	134.631	-	572.692	572.692
emessi dalle Amm. centrali: CCT .....	271	133.024	104	-	1.296	-	3.749	-	26.828	-	133.024	133.024
emessi dalle Amm. centrali: altri.....	1.685	1.874.880	652	-	7.562	-	117.726	-	653.223	-	1.874.880	1.874.880
emessi dalle Amm. locali.....	..	-	..	15.221	..	-	7.844	-	4.087	-	15.221	15.221
emessi da altri residenti.....	2.564	-	265	-	21.271	-	5.545	-	138.547	-	333.338	333.338
emessi dal Resto del mondo .....	-	-	2.415	-	1.347	-	88.783	-	-	548.536	548.536	548.536
<b>Derivati e stock option di dipendenti</b>	..	<b>28.964</b>	..	<b>1.146</b>	..	..	<b>777</b>	<b>68</b>	<b>124.917</b>	<b>79.867</b>	<b>325.422</b>	<b>325.422</b>
<b>Prestiti a breve termine.....</b>	..	<b>4.988</b>	-	<b>6.018</b>	-	<b>103</b>	<b>14.072</b>	<b>54.188</b>	<b>90.600</b>	<b>47.451</b>	<b>674.401</b>	<b>674.401</b>
di IFM .....	-	2.845	-	4.888	-	103	-	53.104	-	32.351	499.136	499.136
di altre Società finanziarie .....	-	2.143	-	1.130	-	-	-	1.085	-	2.736	24.529	24.529
di Amm. pubbliche.....	..	-	-	-	-	..	-	-	-	..	..	..
di altri residenti .....	-	-	-	-	-	-	14.072	-	-	12.365	60.136	60.136
del Resto del mondo .....	-	-	-	-	-	-	-	-	90.600	-	90.600	90.600
<b>Prestiti a medio/lungo termine.....</b>	<b>123.453</b>	<b>99.288</b>	<b>7.097</b>	<b>111.716</b>	<b>7.535</b>	<b>43</b>	-	<b>643.668</b>	<b>189.454</b>	<b>125.288</b>	<b>1.886.288</b>	<b>1.886.288</b>
di IFM .....	-	50.503	-	61.096	-	42	-	571.173	-	55.851	1.349.824	1.349.824
di altre Società finanziarie .....	-	75	-	5.212	-	..	-	64.945	-	13.224	186.167	186.167
di Amm. pubbliche.....	123.453	1.517	7.097	42.572	7.535	-	-	7.551	-	45.786	138.086	138.086
di altri residenti .....	-	-	-	-	-	-	-	-	-	10.428	22.757	22.757
del Resto del mondo .....	-	47.193	-	2.836	-	-	-	-	189.454	-	189.454	189.454
<b>Azioni e altre partecipazioni .....</b>	<b>108.978</b>	-	<b>15.079</b>	..	<b>8.818</b>	-	<b>917.913</b>	-	<b>470.643</b>	<b>577.728</b>	<b>2.603.756</b>	<b>2.603.756</b>
emesse da residenti .....	102.886	-	13.272	..	8.408	-	847.162	-	470.643	-	2.026.028	2.026.028
di cui: azioni quotate.....	18.168	-	2.843	-	543	-	53.181	-	242.491	-	468.273	468.273
emesse dal Resto del mondo .....	6.092	-	1.807	-	410	-	70.751	-	-	577.728	577.728	577.728
<b>Quote di fondi comuni .....</b>	<b>71</b>	-	<b>2.868</b>	-	<b>1.290</b>	-	<b>479.980</b>	-	<b>1.084</b>	<b>591.013</b>	<b>891.868</b>	<b>891.868</b>
emesse da residenti .....	67	-	62	-	1.265	-	245.675	-	1.084	-	300.855	300.855
emesse dal Resto del mondo .....	4	-	2.806	-	25	-	234.305	-	-	591.013	591.013	591.013
<b>Riserve assicurative e garanzie standard</b>	<b>128</b>	<b>4.963</b>	<b>1.161</b>	-	<b>29</b>	-	<b>951.969</b>	<b>37.163</b>	<b>16.219</b>	<b>38.701</b>	<b>995.432</b>	<b>995.432</b>
Riserve ramo vita e fondi pensione..	-	-	-	-	-	-	912.297	37.163	7.509	36.319	919.806	919.806
Altre riserve .....	128	4.963	1.161	-	29	-	39.672	-	8.710	2.383	75.627	75.627
<b>Altri conti attivi e passivi .....</b>	<b>49.778</b>	<b>17.431</b>	<b>9.425</b>	<b>49.227</b>	<b>53.167</b>	<b>12.288</b>	<b>111.170</b>	<b>192.098</b>	<b>47.309</b>	<b>80.307</b>	<b>925.450</b>	<b>925.450</b>
Crediti commerciali.....	-	9.897	-	38.073	-	2.596	105.951	96.261	40.203	75.449	746.950	746.950
Altri .....	49.778	7.534	9.425	11.154	53.167	9.692	5.219	95.837	7.106	4.858	178.500	178.500
<b>Totale.....</b>	<b>351.201</b>	<b>2.512.198</b>	<b>57.598</b>	<b>183.328</b>	<b>114.255</b>	<b>12.434</b>	<b>4.168.085</b>	<b>927.186</b>	<b>2.651.762</b>	<b>2.454.393</b>	<b>15.815.866</b>	<b>15.815.866</b>

## Attività e passività finanziarie dell'Italia nel 2016

(flussi in milioni di euro)

Settori istituzionali	Società non finanziarie		Società finanziarie							
			Istituzioni finanziarie monetarie		Altri intermediari finanziari		Ausiliari finanziari		Imprese di assicurazione e fondi pensione	
Strumenti finanziari	Attività	Passività	Attività	Passività	Attività	Passività	Attività	Passività	Attività	Passività
<b>Oro monetario e DSP .....</b>	-	-	<b>-1.085</b>	..	-	-	-	-	-	-
<b>Biglietti, monete e depositi a vista...</b>	<b>31.286</b>	<b>6.798</b>	<b>35.588</b>	<b>274.021</b>	<b>10.254</b>	-	<b>2.091</b>	-	<b>-3.795</b>	-
presso IFM .....	25.860	-	44.943	274.021	10.343	-	2.093	-	-1.998	-
presso altri residenti .....	1.778	6.798	-4.990	-	13	-	-	-	27	-
presso Resto del mondo .....	3.648	-	-4.365	-	-102	-	-2	-	-1.824	-
<b>Altri depositi .....</b>	<b>-10.796</b>	-	<b>36.253</b>	<b>-15.492</b>	<b>-6.526</b>	..	<b>7.884</b>	-	<b>-512</b>	-
presso IFM .....	-10.796	-	35.105	-15.492	-6.526	-	7.884	-	-511	-
presso altri residenti .....	..	-	31	-	-	..	-	-	-	-
presso Resto del mondo .....	..	-	1.117	-	..	-	..	-	-1	-
<b>Titoli a breve termine .....</b>	<b>-211</b>	..	<b>-3.201</b>	..	<b>-961</b>	..	<b>-1.826</b>	-	<b>-5.611</b>	-
emessi dalle Amm. pubbliche .....	-217	-	-4.384	-	-595	-	-1.826	-	-5.194	-
emessi da altri residenti .....	..	..	..	..	..	..	-	-	-	-
emessi dal Resto del mondo .....	6	-	1.183	-	-366	-	-	-	-418	-
<b>Titoli a medio/lungo termine .....</b>	<b>4.431</b>	<b>-2.386</b>	<b>132.989</b>	<b>-70.342</b>	<b>9.150</b>	<b>-105</b>	<b>-14.794</b>	-	<b>29.776</b>	<b>795</b>
emessi da IFM .....	-1.413	-	14.289	-70.342	-425	-	-820	-	-4.450	-
emessi dalle Amm. centrali: CCT .....	-322	-	4.705	-	11	-	-1.346	-	2.522	-
emessi dalle Amm. centrali: altri .....	4.356	-	102.078	-	1.188	-	-11.917	-	6	-
emessi dalle Amm. locali .....	-372	-	-448	-	-448	-	-432	-	-199	-
emessi da altri residenti .....	3.202	-2.386	4.291	-	7.570	-105	-279	-	8.022	795
emessi dal Resto del mondo .....	-1.020	-	8.074	-	1.254	-	-	-	23.875	-
<b>Derivati e stock option di dipendenti</b>	<b>3.171</b>	<b>7</b>	<b>-2.686</b>	..	<b>-284</b>	<b>-556</b>	..	..	<b>2.075</b>	..
<b>Prestiti a breve termine .....</b>	<b>434</b>	<b>-7.214</b>	<b>-32.673</b>	..	<b>-3.581</b>	<b>-2.867</b>	..	<b>-3.976</b>	..	<b>809</b>
di IFM .....	-	-13.171	-32.673	..	-	-1.740	-	-3.976	-	341
di altre Società finanziarie .....	-	2.059	-	..	-3.581	-	..	-	..	..
di Amm. pubbliche .....	-	-	-	-	-	-	-	-	-	-
di altri residenti .....	434	365	-	-	-	-	-	-	-	-
del Resto del mondo .....	-	3.533	-	..	-	-1.127	-	-	-	467
<b>Prestiti a medio/lungo termine .....</b>	<b>-225</b>	<b>14.679</b>	<b>27.312</b>	<b>-291</b>	<b>7.096</b>	<b>3.944</b>	..	<b>780</b>	<b>-400</b>	<b>-1.026</b>
di IFM .....	-	1.888	27.312	1	-	4.515	-	780	-	-347
di altre Società finanziarie .....	-	4.741	-	..	7.096	-82	..	..	-400	5
di Amm. pubbliche .....	-	737	-	-292	-	..	-	..	-	..
di altri residenti .....	-225	..	-	-	-	-	-	-	-	-
del Resto del mondo .....	-	7.313	-	..	-	-489	-	-	-	-684
<b>Azioni e altre partecipazioni .....</b>	<b>47.265</b>	<b>35.960</b>	<b>3.460</b>	<b>-6.094</b>	<b>16.114</b>	<b>146</b>	..	<b>-302</b>	<b>12.325</b>	<b>8.604</b>
emesse da residenti .....	30.970	35.960	-352	-6.094	11.077	146	..	-302	11.706	8.604
di cui: azioni quotate .....	17.827	5.792	-532	996	87	..	-	-	-1.747	3
emesse dal Resto del mondo .....	16.295	-	3.811	-	5.037	-	-	-	619	-
<b>Quote di fondi comuni .....</b>	<b>875</b>	-	<b>2.685</b>	<b>-1.151</b>	<b>12.723</b>	<b>13.576</b>	<b>-3.294</b>	-	<b>30.026</b>	-
emesse da residenti .....	659	-	3.101	-1.151	1.617	13.576	-1.444	-	8.882	-
emesse dal Resto del mondo .....	216	-	-416	-	11.106	-	-1.850	-	21.144	-
<b>Riserve assicurative e garanzie standard</b>	<b>524</b>	<b>1.443</b>	<b>1.195</b>	<b>-3.562</b>	-	-	-	-	<b>-183</b>	<b>47.599</b>
Riserve ramo vita e fondi pensione ..	-	1.443	-	-3.562	-	-	-	-	-	45.853
Altre riserve .....	524	-	1.195	-	-	-	-	-	-183	1.746
<b>Altri conti attivi e passivi .....</b>	<b>36.072</b>	<b>34.967</b>	<b>551</b>	<b>-372</b>	..	..	-	-	<b>276</b>	<b>84</b>
Crediti commerciali .....	34.191	36.230	1.206	-335	-	-	-	-	194	93
Altri .....	1.881	-1.263	-655	-37	..	..	-	-	82	-9
<b>Totale .....</b>	<b>112.826</b>	<b>84.255</b>	<b>200.387</b>	<b>176.717</b>	<b>43.984</b>	<b>14.138</b>	<b>-9.939</b>	<b>-3.498</b>	<b>63.978</b>	<b>56.864</b>

(segue)

**Attività e passività finanziarie dell'Italia nel 2016**

(flussi in milioni di euro)

Settori istituzionali	Amministrazioni pubbliche						Famiglie e istituzioni senza scopo di lucro al servizio delle famiglie	Resto del mondo		Totale		
	Amministrazioni centrali		Amministrazioni locali		Enti di previdenza e assistenza sociale			Attività	Passività	Attività	Passività	
	Attività	Passività	Attività	Passività	Attività	Passività						
Strumenti finanziari												
<b>Oro monetario e DSP .....</b>	-	-	-	-	-	-	-	-	..	<b>-1.085</b>	<b>-1.085</b>	<b>-1.085</b>
<b>Biglietti, monete e depositi a vista...</b>	<b>4.223</b>	<b>-8.068</b>	<b>88</b>	-	<b>106</b>	-	<b>75.794</b>	-	<b>114.311</b>	<b>-2.804</b>	<b>269.947</b>	<b>269.947</b>
presso IFM .....	8.140	-	88	-	106	-	70.156	-	114.290	-	274.021	274.021
presso altri residenti .....	-3.917	-8.068	..	-	..	-	5.797	-	21	-	-1.270	-1.270
presso Resto del mondo .....	..	-	..	-	..	-	-159	-	-	-2.804	-2.804	-2.804
<b>Altri depositi.....</b>	<b>1.215</b>	<b>-743</b>	<b>683</b>	-	<b>128</b>	-	<b>-18.662</b>	-	<b>-24.786</b>	<b>1.116</b>	<b>-15.118</b>	<b>-15.118</b>
presso IFM .....	1.215	-	683	-	128	-	-17.888	-	-24.786	-	-15.492	-15.492
presso altri residenti .....	-	-743	-	-	-	-	-774	-	-	-	-743	-743
presso Resto del mondo .....	..	-	..	-	..	-	..	-	-	1.116	1.116	1.116
<b>Titoli a breve termine .....</b>	<b>-10</b>	<b>-7.961</b>	<b>-4</b>	..	<b>60</b>	-	<b>-1.693</b>	-	<b>5.905</b>	<b>407</b>	<b>-7.554</b>	<b>-7.554</b>
emessi dalle Amm. pubbliche.....	-10	-7.961	-4	..	60	-	-1.695	-	5.905	-	-7.961	-7.961
emessi da altri residenti.....	-	-	-	-	-	-	..	-	-	-	..	..
emessi dal Resto del mondo .....	-	-	-	-	-	-	2	-	-	407	407	407
<b>Titoli a medio/lungo termine.....</b>	<b>318</b>	<b>65.739</b>	<b>-472</b>	<b>-2.135</b>	<b>984</b>	-	<b>-60.338</b>	-	<b>-80.286</b>	<b>30.192</b>	<b>21.758</b>	<b>21.758</b>
emessi da IFM .....	..	-	..	-	..	-	-47.154	-	-30.369	-	-70.342	-70.342
emessi dalle Amm. centrali: CCT .....	53	13.526	-18	-	212	-	-999	-	8.706	-	13.526	13.526
emessi dalle Amm. centrali: altri.....	265	52.213	106	-	80	-	-4.915	-	-39.034	-	52.213	52.213
emessi dalle Amm. locali.....	..	-	..	-2.135	..	-	1.400	-	-1.637	-	-2.135	-2.135
emessi da altri residenti.....	..	-	-560	-	692	-	-6.681	-	-17.953	-	-1.696	-1.696
emessi dal Resto del mondo .....	-	-	..	-	..	-	-1.990	-	-	30.192	30.192	30.192
<b>Derivati e stock option di dipendenti</b>	<b>4.188</b>	<b>-4.074</b>	<b>62</b>	..	..	..	<b>20</b>	..	<b>-11.170</b>	..	<b>-4.623</b>	<b>-4.623</b>
<b>Prestiti a breve termine.....</b>	<b>..</b>	<b>-2.451</b>	-	<b>-1.200</b>	-	<b>24</b>	<b>365</b>	<b>-2.049</b>	<b>2.873</b>	<b>-13.658</b>	<b>-32.582</b>	<b>-32.582</b>
di IFM .....	-	-1.546	-	-831	-	24	-	-2.153	-	-9.622	-32.673	-32.673
di altre Società finanziarie .....	-	-905	-	-369	-	-	-	104	-	-4.469	-3.581	-3.581
di Amm. pubbliche.....	..	-	-	-	-	..	-	-	-	..	..	
di altri residenti .....	-	-	-	-	-	-	365	-	-	434	799	799
del Resto del mondo .....	-	-	-	-	-	-	-	-	2.873	-	2.873	2.873
<b>Prestiti a medio/lungo termine.....</b>	<b>-735</b>	<b>4.064</b>	<b>33</b>	<b>-1.153</b>	<b>-720</b>	<b>8</b>	-	<b>10.793</b>	<b>10.147</b>	<b>10.709</b>	<b>42.508</b>	<b>42.508</b>
di IFM .....	-	416	-	-369	-	8	-	9.755	-	10.665	27.312	27.312
di altre Società finanziarie .....	-	-4	-	-112	-	..	-	1.758	-	389	6.696	6.696
di Amm. pubbliche.....	-735	-437	33	-590	-720	-	-	-720	-	-119	-1.422	-1.422
di altri residenti .....	-	-	-	-	-	-	-	-	-	-225	-225	-225
del Resto del mondo .....	-	4.089	-	-82	-	-	-	-	10.147	-	10.147	10.147
<b>Azioni e altre partecipazioni .....</b>	<b>-557</b>	-	<b>270</b>	..	<b>3.418</b>	-	<b>-24.697</b>	-	<b>6.670</b>	<b>25.953</b>	<b>64.267</b>	<b>64.267</b>
emesse da residenti .....	-1.076	-	270	..	3.418	-	-24.369	-	6.670	-	38.315	38.315
di cui: azioni quotate.....	-1.392	-	..	-	..	-	-8.142	-	691	-	6.792	6.792
emesse dal Resto del mondo.....	519	-	..	-	..	-	-328	-	-	25.953	25.953	25.953
<b>Quote di fondi comuni .....</b>	<b>..</b>	-	..	-	..	-	<b>14.595</b>	-	<b>-25</b>	<b>45.160</b>	<b>57.585</b>	<b>57.585</b>
emesse da residenti .....	..	-	..	-	..	-	-365	-	-25	-	12.425	12.425
emesse dal Resto del mondo.....	..	-	..	-	..	-	14.960	-	-	45.160	45.160	45.160
<b>Riserve assicurative e garanzie standard</b>	<b>4</b>	<b>1.160</b>	<b>35</b>	-	<b>1</b>	-	<b>44.634</b>	<b>549</b>	<b>493</b>	<b>-487</b>	<b>46.702</b>	<b>46.702</b>
Riserve ramo vita e fondi pensione..	-	-	-	-	-	-	43.749	549	231	-303	43.980	43.980
Altre riserve .....	4	1.160	35	-	1	-	886	-	262	-183	2.723	2.723
<b>Altri conti attivi e passivi .....</b>	<b>-1.706</b>	<b>4.186</b>	<b>-1.839</b>	<b>-1.268</b>	<b>910</b>	<b>1.784</b>	<b>3.188</b>	<b>3.884</b>	<b>7.865</b>	<b>2.051</b>	<b>45.317</b>	<b>45.317</b>
Crediti commerciali.....	-	1.575	-	-1.665	-	96	2.176	1.565	5.451	5.658	43.218	43.218
Altri .....	-1.706	2.611	-1.839	397	910	1.688	1.012	2.319	2.414	-3.607	2.099	2.099
<b>Totale.....</b>	<b>6.940</b>	<b>51.852</b>	<b>-1.144</b>	<b>-5.755</b>	<b>4.886</b>	<b>1.816</b>	<b>33.207</b>	<b>13.177</b>	<b>31.998</b>	<b>97.556</b>	<b>487.122</b>	<b>487.122</b>

**Società non finanziarie**  
(consistenze in milioni di euro)

Strumenti finanziari	ATTIVITÀ					PASSIVITÀ				
	2016 I trim	2016 II trim	2016 III trim	2016 IV trim	2017 I trim	2016 I trim	2016 II trim	2016 III trim	2016 IV trim	2017 I trim
<b>Oro monetario e DSP .....</b>	-	-	-	-	-	-	-	-	-	-
<b>Biglietti, monete e depositi a vista .</b>	<b>278.543</b>	<b>289.420</b>	<b>302.230</b>	<b>322.576</b>	<b>317.979</b>	<b>35.738</b>	<b>37.271</b>	<b>39.034</b>	<b>41.777</b>	<b>42.933</b>
presso IFM .....	225.933	233.779	242.795	260.451	252.964	-	-	-	-	-
presso altri residenti .....	3.640	4.290	4.452	5.636	5.598	35.738	37.271	39.034	41.777	42.933
presso Resto del mondo .....	48.969	51.351	54.983	56.489	59.417	-	-	-	-	-
<b>Altri depositi .....</b>	<b>19.951</b>	<b>16.845</b>	<b>16.278</b>	<b>14.465</b>	<b>15.360</b>	-	-	-	-	-
presso IFM .....	19.951	16.845	16.278	14.465	15.360	-	-	-	-	-
presso altri residenti .....	..	..	..	..	..	-	-	-	-	-
presso Resto del mondo .....	..	..	..	..	..	-	-	-	-	-
<b>Titoli a breve termine .....</b>	<b>72</b>	<b>152</b>	<b>78</b>	<b>49</b>	<b>44</b>	<b>4.982</b>	<b>4.982</b>	<b>4.982</b>	<b>4.982</b>	<b>4.982</b>
emessi dalle Amm. pubbliche.....	66	33	30	39	34	-	-	-	-	-
emessi da altri residenti .....	..	..	..	..	..	4.982	4.982	4.982	4.982	4.982
emessi dal Resto del mondo.....	6	119	48	10	10	-	-	-	-	-
<b>Titoli a medio/lungo termine.....</b>	<b>58.761</b>	<b>61.937</b>	<b>61.861</b>	<b>60.870</b>	<b>60.959</b>	<b>132.767</b>	<b>139.482</b>	<b>142.971</b>	<b>139.583</b>	<b>144.923</b>
emessi da IFM.....	281	119	575	112	269	-	-	-	-	-
emessi dalle Amm. centrali:CCT.....	1.088	1.554	930	468	182	-	-	-	-	-
emessi dalle Amm. centrali: altri.....	47.874	50.433	50.164	49.864	50.572	-	-	-	-	-
emessi dalle Amm. locali.....	32	94	45	24	45	-	-	-	-	-
emessi da altri residenti .....	2.358	2.762	3.156	4.006	3.337	132.767	139.482	142.971	139.583	144.923
emessi dal Resto del mondo.....	7.128	6.975	6.991	6.396	6.555	-	-	-	-	-
<b>Derivati e stock option di dipendenti</b>	<b>16.202</b>	<b>15.800</b>	<b>15.572</b>	<b>14.445</b>	<b>14.145</b>	<b>14.066</b>	<b>14.184</b>	<b>14.033</b>	<b>14.559</b>	<b>14.193</b>
<b>Prestiti a breve termine.....</b>	<b>44.470</b>	<b>44.119</b>	<b>45.093</b>	<b>46.064</b>	<b>46.256</b>	<b>361.936</b>	<b>367.302</b>	<b>358.525</b>	<b>354.728</b>	<b>356.299</b>
di IFM .....	-	-	-	-	-	278.265	280.901	269.516	260.931	264.104
di altre Società finanziarie .....	-	-	-	-	-	13.909	15.198	14.143	17.436	15.443
di Amm. pubbliche.....	-	-	-	-	-	-	-	-	-	-
di altri residenti .....	44.470	44.119	45.093	46.064	46.256	47.448	47.531	47.653	47.771	47.876
del Resto del mondo .....	-	-	-	-	-	22.314	23.673	27.213	28.590	28.875
<b>Prestiti a medio/lungo termine.....</b>	<b>25.270</b>	<b>22.541</b>	<b>22.826</b>	<b>22.757</b>	<b>22.677</b>	<b>750.715</b>	<b>752.765</b>	<b>761.258</b>	<b>761.158</b>	<b>758.074</b>
di IFM .....	-	-	-	-	-	510.067	510.877	513.847	514.877	512.925
di altre Società finanziarie .....	-	-	-	-	-	98.026	95.328	97.436	98.073	98.063
di Amm. pubbliche.....	-	-	-	-	-	39.502	39.584	39.599	38.818	38.810
di altri residenti .....	25.270	22.541	22.826	22.757	22.677	12.329	12.329	12.329	12.329	12.326
del Resto del mondo .....	-	-	-	-	-	90.791	94.647	98.047	97.062	95.951
<b>Azioni e altre partecipazioni.....</b>	<b>568.654</b>	<b>545.995</b>	<b>559.826</b>	<b>590.687</b>	<b>628.402</b>	<b>1.679.769</b>	<b>1.631.722</b>	<b>1.642.575</b>	<b>1.716.603</b>	<b>1.734.334</b>
emesse da residenti .....	282.009	255.166	263.335	300.420	333.984	1.679.769	1.631.722	1.642.575	1.716.603	1.734.334
di cui: azioni quotate .....	89.214	90.229	90.484	98.472	117.427	338.144	321.698	322.893	340.149	365.382
emesse dal Resto del mondo.....	286.645	290.829	296.491	290.267	294.418	-	-	-	-	-
<b>Quote di fondi comuni .....</b>	<b>12.111</b>	<b>13.324</b>	<b>14.232</b>	<b>13.448</b>	<b>14.215</b>	-	-	-	-	-
emesse da residenti .....	5.481	6.579	6.778	6.050	6.246	-	-	-	-	-
emesse dal Resto del mondo.....	6.630	6.745	7.454	7.398	7.969	-	-	-	-	-
<b>Riserve assicurative e garanzie standard</b>	<b>17.027</b>	<b>17.158</b>	<b>17.289</b>	<b>17.420</b>	<b>15.930</b>	<b>101.691</b>	<b>102.118</b>	<b>102.532</b>	<b>102.999</b>	<b>103.482</b>
Riserve ramo vita e fondi pensione.	-	-	-	-	-	101.691	102.118	102.532	102.999	103.482
Altre riserve .....	17.027	17.158	17.289	17.420	15.930	-	-	-	-	-
<b>Altri conti attivi e passivi .....</b>	<b>546.052</b>	<b>589.647</b>	<b>578.714</b>	<b>627.336</b>	<b>563.901</b>	<b>490.302</b>	<b>525.214</b>	<b>520.507</b>	<b>568.738</b>	<b>515.167</b>
Crediti commerciali.....	510.373	542.036	535.222	585.725	532.351	442.133	477.422	473.032	521.567	468.300
Altri.....	35.679	47.611	43.492	41.611	31.550	48.168	47.791	47.476	47.171	46.866
<b>Totale.....</b>	<b>1.587.113</b>	<b>1.616.937</b>	<b>1.634.000</b>	<b>1.730.115</b>	<b>1.699.868</b>	<b>3.571.967</b>	<b>3.575.039</b>	<b>3.586.417</b>	<b>3.705.128</b>	<b>3.674.388</b>

## Conti finanziari

## Tavola 6

Accesso ai dati:

[TFAT0001](#)

### Società non finanziarie

(flussi in milioni di euro)

Strumenti finanziari	ATTIVITÀ					PASSIVITÀ				
	2016 I trim	2016 II trim	2016 III trim	2016 IV trim	2017 I trim	2016 I trim	2016 II trim	2016 III trim	2016 IV trim	2017 I trim
<b>Oro monetario e DSP .....</b>	-	-	-	-	-	-	-	-	-	-
<b>Biglietti, monete e depositi a vista .</b>	<b>-8.368</b>	<b>10.620</b>	<b>9.648</b>	<b>19.386</b>	<b>-5.301</b>	<b>760</b>	<b>1.532</b>	<b>1.763</b>	<b>2.743</b>	<b>1.156</b>
presso IFM .....	-8.657	7.846	9.016	17.656	-7.487	-	-	-	-	-
presso altri residenti .....	-218	650	162	1.184	-38	760	1.532	1.763	2.743	1.156
presso Resto del mondo .....	507	2.124	470	546	2.224	-	-	-	-	-
<b>Altri depositi.....</b>	<b>-5.310</b>	<b>-3.105</b>	<b>-567</b>	<b>-1.814</b>	<b>895</b>	-	-	-	-	-
presso IFM .....	-5.310	-3.105	-567	-1.814	895	-	-	-	-	-
presso altri residenti .....	..	..	..	..	..	-	-	-	-	-
presso Resto del mondo .....	..	..	..	..	..	-	-	-	-	-
<b>Titoli a breve termine .....</b>	<b>-135</b>	<b>79</b>	<b>-74</b>	<b>-81</b>	<b>-5</b>	<b>..</b>	<b>..</b>	<b>..</b>	<b>..</b>	<b>..</b>
emessi dalle Amm. pubbliche.....	-139	-34	-3	-41	-5	-	-	-	-	-
emessi da altri residenti .....	..	..	..	..	..	..	..	..	..	..
emessi dal Resto del mondo.....	4	113	-71	-40	..	-	-	-	-	-
<b>Titoli a medio/lungo termine.....</b>	<b>262</b>	<b>2.441</b>	<b>280</b>	<b>1.448</b>	<b>-542</b>	<b>-8.568</b>	<b>3.919</b>	<b>2.451</b>	<b>-188</b>	<b>4.610</b>
emessi da IFM.....	-403	-403	-255	-351	-502	-	-	-	-	-
emessi dalle Amm. centrali:CCT.....	41	16	-239	-140	-813	-	-	-	-	-
emessi dalle Amm. centrali: altri.....	571	3.049	-389	1.125	748	-	-	-	-	-
emessi dalle Amm. locali.....	73	-348	71	-167	50	-	-	-	-	-
emessi da altri residenti .....	75	346	1.117	1.664	-208	-8.568	3.919	2.451	-188	4.610
emessi dal Resto del mondo.....	-94	-220	-25	-682	183	-	-	-	-	-
<b>Derivati e stock option di dipendenti</b>	<b>2.928</b>	<b>500</b>	<b>458</b>	<b>-714</b>	<b>-483</b>	<b>2</b>	<b>2</b>	<b>2</b>	<b>2</b>	<b>..</b>
<b>Prestiti a breve termine.....</b>	<b>1.519</b>	<b>-2.022</b>	<b>441</b>	<b>496</b>	<b>-35</b>	<b>-2.051</b>	<b>5.955</b>	<b>-10.627</b>	<b>-491</b>	<b>1.255</b>
di IFM .....	-	-	-	-	-	-1.282	3.167	-10.547	-4.510	3.603
di altre Società finanziarie.....	-	-	-	-	-	-1.688	1.509	-1.055	3.293	-1.993
di Amm. pubbliche.....	-	-	-	-	-	-	-	-	-	-
di altri residenti .....	1.519	-2.022	441	496	-35	41	83	122	118	105
del Resto del mondo .....	-	-	-	-	-	877	1.196	853	607	-461
<b>Prestiti a medio/lungo termine.....</b>	<b>2.452</b>	<b>-2.814</b>	<b>258</b>	<b>-122</b>	<b>-96</b>	<b>1.380</b>	<b>4.173</b>	<b>8.290</b>	<b>836</b>	<b>-4.091</b>
di IFM .....	-	-	-	-	-	-1.719	564	849	2.193	-3.093
di altre Società finanziarie.....	-	-	-	-	-	-22	-314	4.641	436	192
di Amm. pubbliche.....	-	-	-	-	-	1.422	81	15	-781	-8
di altri residenti .....	2.452	-2.814	258	-122	-96	..	..	..	..	-3
del Resto del mondo .....	-	-	-	-	-	1.699	3.842	2.785	-1.013	-1.180
<b>Azioni e altre partecipazioni.....</b>	<b>22.550</b>	<b>8.493</b>	<b>11.362</b>	<b>4.860</b>	<b>30.890</b>	<b>13.195</b>	<b>8.662</b>	<b>6.939</b>	<b>7.164</b>	<b>5.684</b>
emesse da residenti .....	17.961	3.682	5.632	3.695	29.255	13.195	8.662	6.939	7.164	5.684
di cui: azioni quotate .....	8.295	5.050	-1.021	5.504	6.217	3.785	604	77	1.326	6
emesse dal Resto del mondo.....	4.589	4.811	5.730	1.165	1.635	-	-	-	-	-
<b>Quote di fondi comuni .....</b>	<b>-595</b>	<b>313</b>	<b>737</b>	<b>420</b>	<b>715</b>	<b>-</b>	<b>-</b>	<b>-</b>	<b>-</b>	<b>-</b>
emesse da residenti .....	28	215	131	284	159	-	-	-	-	-
emesse dal Resto del mondo.....	-623	98	605	136	556	-	-	-	-	-
<b>Riserve assicurative e garanzie standard</b>	<b>131</b>	<b>131</b>	<b>131</b>	<b>131</b>	<b>475</b>	<b>135</b>	<b>427</b>	<b>414</b>	<b>467</b>	<b>483</b>
Riserve ramo vita e fondi pensione.	-	-	-	-	-	135	427	414	467	483
Altre riserve .....	131	131	131	131	475	-	-	-	-	-
<b>Altri conti attivi e passivi .....</b>	<b>-45.027</b>	<b>43.479</b>	<b>-11.873</b>	<b>49.493</b>	<b>-63.865</b>	<b>-44.106</b>	<b>35.372</b>	<b>-5.911</b>	<b>49.612</b>	<b>-51.451</b>
Crediti commerciali.....	-40.976	31.547	-7.755	51.375	-53.804	-43.840	35.749	-5.595	49.916	-51.147
Altri .....	-4.050	11.931	-4.119	-1.882	-10.061	-266	-377	-316	-305	-305
<b>Totale.....</b>	<b>-29.593</b>	<b>58.114</b>	<b>10.801</b>	<b>73.505</b>	<b>-37.352</b>	<b>-39.254</b>	<b>60.043</b>	<b>3.322</b>	<b>60.144</b>	<b>-42.354</b>

# Conti finanziari

# Tavola 7

Accesso ai dati:

[TFAT0002](#)

## Banca Centrale

(consistenze in milioni di euro)

Strumenti finanziari	ATTIVITÀ					PASSIVITÀ				
	2016 I trim	2016 II trim	2016 III trim	2016 IV trim	2017 I trim	2016 I trim	2016 II trim	2016 III trim	2016 IV trim	2017 I trim
<b>Oro monetario e DSP .....</b>	<b>91.777</b>	<b>100.049</b>	<b>99.904</b>	<b>93.098</b>	<b>98.097</b>	<b>8.138</b>	<b>8.286</b>	<b>8.224</b>	<b>8.387</b>	<b>8.346</b>
<b>Biglietti, monete e depositi a vista..</b>	<b>3.400</b>	<b>4.640</b>	<b>4.469</b>	<b>3.953</b>	<b>3.561</b>	<b>474.787</b>	<b>540.098</b>	<b>585.392</b>	<b>632.837</b>	<b>719.013</b>
presso IFM .....	35	..	..	..	..	474.787	540.098	585.392	632.837	719.013
presso altri residenti .....	..	..	..	..	..	-	-	-	-	-
presso Resto del mondo .....	3.365	4.640	4.469	3.953	3.561	-	-	-	-	-
<b>Altri depositi.....</b>	<b>196.933</b>	<b>222.578</b>	<b>237.913</b>	<b>254.604</b>	<b>309.071</b>	<b>..</b>	<b>..</b>	<b>..</b>	<b>..</b>	<b>..</b>
presso IFM .....	151.114	174.239	188.412	204.564	258.173	..	..	..	..	..
presso altri residenti .....	4.406	4.412	4.423	4.426	4.438	-	-	-	-	-
presso Resto del mondo .....	41.412	43.927	45.078	45.614	46.461	-	-	-	-	-
<b>Titoli a breve termine .....</b>	<b>794</b>	<b>1.337</b>	<b>866</b>	<b>1.042</b>	<b>5.509</b>	<b>..</b>	<b>..</b>	<b>..</b>	<b>..</b>	<b>..</b>
emessi dalle Amm. pubbliche .....	..	..	..	..	..	-	-	-	-	-
emessi da altri residenti .....	-	-	-	-	-	..	..	..	..	..
emessi dal Resto del mondo .....	794	1.337	866	1.042	5.509	-	-	-	-	-
<b>Titoli a medio/lungo termine .....</b>	<b>318.015</b>	<b>355.101</b>	<b>387.241</b>	<b>413.735</b>	<b>434.935</b>	<b>..</b>	<b>..</b>	<b>..</b>	<b>..</b>	<b>..</b>
emessi da IFM.....	22.143	24.614	24.258	23.914	24.674	..	..	..	..	..
emessi dalle Amm. centrali:CCT.....	6.307	7.882	11.162	14.245	16.681	-	-	-	-	-
emessi dalle Amm. centrali: altri .....	210.879	243.665	270.799	291.817	310.925	-	-	-	-	-
emessi dalle Amm. locali.....	..	..	..	..	..	-	-	-	-	-
emessi da altri residenti .....	178	652	2.320	3.860	8.402	-	-	-	-	-
emessi dal Resto del mondo.....	78.508	78.288	78.702	79.899	74.254	-	-	-	-	-
<b>Derivati e stock option di dipendenti</b>	<b>27</b>	<b>27</b>	<b>29</b>	<b>29</b>	<b>8</b>	<b>3</b>	<b>3</b>	<b>3</b>	<b>3</b>	<b>7</b>
<b>Prestiti a breve termine.....</b>	<b>95</b>	<b>81</b>	<b>48</b>	<b>42</b>	<b>51</b>	<b>..</b>	<b>..</b>	<b>..</b>	<b>..</b>	<b>..</b>
di IFM .....	95	81	48	42	51	-	-	-	-	-
di altre Società finanziarie .....	-	-	-	-	-	-	-	-	-	-
di Amm. pubbliche.....	-	-	-	-	-	-	-	-	-	-
di altri residenti .....	-	-	-	-	-	-	-	-	-	-
del Resto del mondo .....	-	-	-	-	-	-	-	-	-	-
<b>Prestiti a medio/lungo termine.....</b>	<b>2.775</b>	<b>2.773</b>	<b>2.724</b>	<b>2.464</b>	<b>2.389</b>	<b>8.424</b>	<b>8.571</b>	<b>8.544</b>	<b>8.691</b>	<b>8.683</b>
di IFM .....	2.775	2.773	2.724	2.464	2.389	..	..	..	..	..
di altre Società finanziarie .....	-	-	-	-	-	-	-	-	-	-
di Amm. pubbliche.....	-	-	-	-	-	286	285	320	304	336
di altri residenti .....	-	-	-	-	-	-	-	-	-	-
del Resto del mondo .....	-	-	-	-	-	8.138	8.286	8.224	8.387	8.346
<b>Azioni e altre partecipazioni .....</b>	<b>8.508</b>	<b>8.322</b>	<b>8.644</b>	<b>9.135</b>	<b>9.781</b>	<b>7.500</b>	<b>7.500</b>	<b>7.500</b>	<b>7.500</b>	<b>7.500</b>
emesse da residenti .....	1.564	1.533	1.524	1.579	1.681	7.500	7.500	7.500	7.500	7.500
di cui: azioni quotate .....	1.564	1.533	1.524	1.579	1.681	-	-	-	-	-
emesse dal Resto del mondo.....	6.944	6.789	7.120	7.556	8.101	-	-	-	-	-
<b>Quote di fondi comuni .....</b>	<b>..</b>	<b>..</b>	<b>..</b>	<b>..</b>	<b>..</b>	<b>..</b>	<b>..</b>	<b>..</b>	<b>..</b>	<b>..</b>
emesse da residenti .....	..	..	..	..	..	..	..	..	..	..
emesse dal Resto del mondo.....	..	..	..	..	..	-	-	-	-	-
<b>Riserve assicurative e garanzie standard</b>	<b>..</b>	<b>..</b>	<b>..</b>	<b>..</b>	<b>..</b>	<b>6.617</b>	<b>6.617</b>	<b>6.617</b>	<b>6.740</b>	<b>6.740</b>
Riserve ramo vita e fondi pensione.	-	-	-	-	-	6.617	6.617	6.617	6.740	6.740
Altre riserve .....	..	..	..	..	..	-	-	-	-	-
<b>Altri conti attivi e passivi .....</b>	<b>..</b>	<b>..</b>	<b>..</b>	<b>..</b>	<b>..</b>	<b>..</b>	<b>..</b>	<b>..</b>	<b>..</b>	<b>..</b>
Crediti commerciali.....	-	-	-	-	-	-	-	-	-	-
Altri .....	..	..	..	..	..	..	..	..	..	..
<b>Totale.....</b>	<b>622.323</b>	<b>694.908</b>	<b>741.838</b>	<b>778.100</b>	<b>863.404</b>	<b>505.468</b>	<b>571.075</b>	<b>616.280</b>	<b>664.158</b>	<b>750.289</b>



## Conti finanziari

Tavola 8

Accesso ai dati:

[TFAT0002](#)

### Banca Centrale

(flussi in milioni di euro)

Strumenti finanziari	ATTIVITÀ					PASSIVITÀ				
	2016 I trim	2016 II trim	2016 III trim	2016 IV trim	2017 I trim	2016 I trim	2016 II trim	2016 III trim	2016 IV trim	2017 I trim
<b>Oro monetario e DSP .....</b>	<b>-1.112</b>	<b>18</b>	<b>16</b>	<b>-7</b>	<b>19</b>	..	..	..	..	..
<b>Biglietti, monete e depositi a vista..</b>	<b>-140</b>	<b>1.177</b>	<b>-141</b>	<b>-579</b>	<b>-429</b>	<b>14.844</b>	<b>65.311</b>	<b>45.294</b>	<b>47.249</b>	<b>86.176</b>
presso IFM .....	..	..	..	..	..	14.844	65.311	45.294	47.249	86.176
presso altri residenti .....	..	..	..	..	..	-	-	-	-	-
presso Resto del mondo .....	-140	1.177	-141	-579	-429	-	-	-	-	-
<b>Altri depositi.....</b>	<b>-8.120</b>	<b>22.926</b>	<b>14.678</b>	<b>17.455</b>	<b>52.840</b>	..	..	..	..	..
presso IFM .....	-7.475	22.949	14.161	16.155	53.608	..	..	..	..	..
presso altri residenti .....	11	6	11	3	12	-	-	-	-	-
presso Resto del mondo .....	-656	-30	507	1.297	-779	-	-	-	-	-
<b>Titoli a breve termine .....</b>	<b>-140</b>	<b>543</b>	<b>-471</b>	<b>176</b>	<b>4.467</b>	..	..	..	..	..
emessi dalle Amm. pubbliche .....	..	..	..	..	..	-	-	-	-	-
emessi da altri residenti .....	-	-	-	-	-	..	..	..	..	..
emessi dal Resto del mondo .....	-140	543	-471	176	4.467	-	-	-	-	-
<b>Titoli a medio/lungo termine .....</b>	<b>26.021</b>	<b>37.025</b>	<b>29.294</b>	<b>34.765</b>	<b>30.305</b>	..	..	..	..	..
emessi da IFM.....	1.587	2.322	-508	413	828	..	..	..	..	..
emessi dalle Amm. centrali:CCT.....	922	2.482	2.356	3.116	2.506	-	-	-	-	-
emessi dalle Amm. centrali: altri .....	22.461	32.871	26.906	28.710	29.376	-	-	-	-	-
emessi dalle Amm. locali.....	..	..	..	..	..	-	-	-	-	-
emessi da altri residenti .....	..	..	..	..	2.602	-	-	-	-	-
emessi dal Resto del mondo.....	1.051	-650	540	2.525	-5.006	-	-	-	-	-
<b>Derivati e stock option di dipendenti</b>	..	..	..	..	..	..	..	..	..	..
<b>Prestiti a breve termine.....</b>	<b>-13</b>	<b>-13</b>	<b>-34</b>	<b>-6</b>	<b>9</b>	..	..	..	..	..
di IFM .....	-13	-13	-34	-6	9	-	-	-	-	-
di altre Società finanziarie .....	-	-	-	-	-	-	-	-	-	-
di Amm. pubbliche.....	-	-	-	-	-	-	-	-	-	-
di altri residenti .....	-	-	-	-	-	-	-	-	-	-
del Resto del mondo .....	-	-	-	-	-	-	-	-	-	-
<b>Prestiti a medio/lungo termine.....</b>	<b>-80</b>	<b>-48</b>	<b>-29</b>	<b>-286</b>	<b>-61</b>	<b>-74</b>	<b>-8</b>	<b>37</b>	<b>-12</b>	<b>36</b>
di IFM .....	-80	-48	-29	-286	-61	..	..	..	..	..
di altre Società finanziarie .....	-	-	-	-	-	-	-	-	-	-
di Amm. pubbliche.....	-	-	-	-	-	-74	-8	37	-12	36
di altri residenti .....	-	-	-	-	-	-	-	-	-	-
del Resto del mondo .....	-	-	-	-	-	..	..	..	..	..
<b>Azioni e altre partecipazioni .....</b>	<b>74</b>	<b>2</b>	<b>-4</b>	<b>255</b>	<b>216</b>	..	..	..	..	..
emesse da residenti .....	5	3	..	-61	..	..	..	..	..	..
di cui: azioni quotate .....	5	3	..	-61	..	-	-	-	-	-
emesse dal Resto del mondo.....	69	..	-4	316	217	-	-	-	-	-
<b>Quote di fondi comuni .....</b>	<b>..</b>	<b>..</b>	<b>..</b>	<b>..</b>	<b>..</b>	..	..	..	..	..
emesse da residenti .....	..	..	..	..	..	..	..	..	..	..
emesse dal Resto del mondo.....	..	..	..	..	..	-	-	-	-	-
<b>Riserve assicurative e garanzie standard</b>	..	..	..	..	..	..	..	..	<b>123</b>	..
Riserve ramo vita e fondi pensione.	-	-	-	-	-	..	..	..	123	..
Altre riserve .....	..	..	..	..	..	-	-	-	-	-
<b>Altri conti attivi e passivi .....</b>	<b>..</b>	<b>..</b>	<b>..</b>	<b>..</b>	<b>..</b>	..	..	..	..	..
Crediti commerciali.....	-	-	-	-	-	-	-	-	-	-
Altri .....	..	..	..	..	..	..	..	..	..	..
<b>Totale.....</b>	<b>16.491</b>	<b>61.630</b>	<b>43.309</b>	<b>51.774</b>	<b>87.367</b>	<b>14.770</b>	<b>65.303</b>	<b>45.330</b>	<b>47.361</b>	<b>86.212</b>

## Istituzioni finanziarie monetarie esclusa la Banca Centrale

(consistenze in milioni di euro)

Strumenti finanziari	ATTIVITÀ					PASSIVITÀ				
	2016 I trim	2016 II trim	2016 III trim	2016 IV trim	2017 I trim	2016 I trim	2016 II trim	2016 III trim	2016 IV trim	2017 I trim
<b>Oro monetario e DSP .....</b>	-	-	-	-	-	-	-	-	-	-
<b>Biglietti, monete e depositi a vista..</b>	<b>372.430</b>	<b>386.762</b>	<b>377.759</b>	<b>412.009</b>	<b>436.005</b>	<b>1.030.919</b>	<b>1.049.843</b>	<b>1.066.113</b>	<b>1.113.088</b>	<b>1.114.741</b>
presso IFM .....	105.839	116.128	123.719	153.873	171.525	1.030.919	1.049.843	1.066.113	1.113.088	1.114.741
presso altri residenti .....	155.277	150.721	150.304	151.822	155.513	-	-	-	-	-
presso Resto del mondo .....	111.314	119.912	103.736	106.315	108.967	-	-	-	-	-
<b>Altri depositi.....</b>	<b>349.493</b>	<b>347.391</b>	<b>350.470</b>	<b>329.716</b>	<b>347.911</b>	<b>1.565.576</b>	<b>1.565.555</b>	<b>1.517.855</b>	<b>1.520.267</b>	<b>1.578.910</b>
presso IFM .....	348.797	346.695	349.774	329.020	347.215	1.565.576	1.565.555	1.517.855	1.520.267	1.578.910
presso altri residenti .....	696	696	696	696	696	-	-	-	-	-
presso Resto del mondo .....	..	..	..	..	..	-	-	-	-	-
<b>Titoli a breve termine .....</b>	<b>31.503</b>	<b>39.462</b>	<b>36.888</b>	<b>26.431</b>	<b>25.542</b>	<b>..</b>	<b>..</b>	<b>..</b>	<b>..</b>	<b>..</b>
emessi dalle Amm. pubbliche .....	21.744	29.099	26.818	15.691	15.303	-	-	-	-	-
emessi da altri residenti .....	5.039	5.039	5.039	5.039	5.039	..	..	..	..	..
emessi dal Resto del mondo.....	4.720	5.324	5.031	5.701	5.199	-	-	-	-	-
<b>Titoli a medio/lungo termine .....</b>	<b>786.285</b>	<b>803.236</b>	<b>787.292</b>	<b>785.147</b>	<b>801.292</b>	<b>604.771</b>	<b>598.889</b>	<b>585.843</b>	<b>572.692</b>	<b>558.088</b>
emessi da IFM.....	208.776	218.056	225.227	224.945	218.170	604.771	598.889	585.843	572.692	558.088
emessi dalle Amm. centrali:CCT.....	60.952	62.548	57.816	58.649	60.596	-	-	-	-	-
emessi dalle Amm. centrali: altri .....	321.893	326.903	312.860	302.954	317.721	-	-	-	-	-
emessi dalle Amm. locali.....	3.967	3.295	3.604	3.056	2.993	-	-	-	-	-
emessi da altri residenti .....	108.346	108.146	111.344	118.588	119.505	-	-	-	-	-
emessi dal Resto del mondo.....	82.351	84.287	76.442	76.956	82.307	-	-	-	-	-
<b>Derivati e stock option di dipendenti</b>	<b>204.534</b>	<b>218.863</b>	<b>212.615</b>	<b>178.665</b>	<b>164.867</b>	<b>219.929</b>	<b>234.446</b>	<b>230.730</b>	<b>193.479</b>	<b>176.943</b>
<b>Prestiti a breve termine.....</b>	<b>550.094</b>	<b>532.722</b>	<b>509.177</b>	<b>499.094</b>	<b>500.357</b>	<b>..</b>	<b>..</b>	<b>..</b>	<b>..</b>	<b>..</b>
di IFM .....	550.094	532.722	509.177	499.094	500.357	..	..	..	..	..
di altre Società finanziarie .....	-	-	-	-	-	..	..	..	..	..
di Amm. pubbliche.....	-	-	-	-	-	-	-	-	-	-
di altri residenti .....	-	-	-	-	-	-	-	-	-	-
del Resto del mondo .....	-	-	-	-	-	..	..	..	..	..
<b>Prestiti a medio/lungo termine.....</b>	<b>1.323.672</b>	<b>1.322.778</b>	<b>1.326.417</b>	<b>1.347.360</b>	<b>1.352.012</b>	<b>15.891</b>	<b>15.824</b>	<b>15.799</b>	<b>15.673</b>	<b>15.666</b>
di IFM .....	1.323.672	1.322.778	1.326.417	1.347.360	1.352.012	14.031	14.031	14.031	14.031	14.031
di altre Società finanziarie .....	-	-	-	-	-	1.066	1.066	1.066	1.066	1.066
di Amm. pubbliche.....	-	-	-	-	-	794	727	702	576	569
di altri residenti .....	-	-	-	-	-	-	-	-	-	-
del Resto del mondo .....	-	-	-	-	-	..	..	..	..	..
<b>Azioni e altre partecipazioni.....</b>	<b>186.289</b>	<b>186.539</b>	<b>187.324</b>	<b>188.591</b>	<b>187.363</b>	<b>186.129</b>	<b>135.162</b>	<b>142.201</b>	<b>180.143</b>	<b>207.966</b>
emesse da residenti .....	118.440	119.054	118.633	115.959	112.034	186.129	135.162	142.201	180.143	207.966
di cui: azioni quotate .....	27.601	26.539	26.486	24.325	24.508	96.557	69.181	72.819	90.443	111.650
emesse dal Resto del mondo.....	67.850	67.485	68.691	72.631	75.329	-	-	-	-	-
<b>Quote di fondi comuni .....</b>	<b>11.998</b>	<b>13.932</b>	<b>14.131</b>	<b>15.383</b>	<b>15.158</b>	<b>5.716</b>	<b>5.441</b>	<b>4.929</b>	<b>4.813</b>	<b>4.249</b>
emesse da residenti .....	8.295	10.108	10.303	11.469	11.137	5.716	5.441	4.929	4.813	4.249
emesse dal Resto del mondo.....	3.703	3.824	3.829	3.914	4.022	-	-	-	-	-
<b>Riserve assicurative e garanzie standard</b>	<b>5.228</b>	<b>5.527</b>	<b>5.826</b>	<b>6.124</b>	<b>6.197</b>	<b>12.203</b>	<b>11.467</b>	<b>10.359</b>	<b>9.815</b>	<b>8.988</b>
Riserve ramo vita e fondi pensione.	-	-	-	-	-	12.203	11.467	10.359	9.815	8.988
Altre riserve .....	5.228	5.527	5.826	6.124	6.197	-	-	-	-	-
<b>Altri conti attivi e passivi .....</b>	<b>24.843</b>	<b>26.117</b>	<b>26.400</b>	<b>24.273</b>	<b>23.168</b>	<b>2.658</b>	<b>2.706</b>	<b>2.568</b>	<b>2.767</b>	<b>2.852</b>
Crediti commerciali.....	12.910	14.184	14.467	12.996	11.890	1.772	1.821	1.682	1.918	2.003
Altri .....	11.933	11.933	11.933	11.278	11.278	886	886	886	849	849
<b>Totale.....</b>	<b>3.846.370</b>	<b>3.883.328</b>	<b>3.834.300</b>	<b>3.812.793</b>	<b>3.859.871</b>	<b>3.643.792</b>	<b>3.619.334</b>	<b>3.576.396</b>	<b>3.612.738</b>	<b>3.668.402</b>

## Istituzioni finanziarie monetarie esclusa la Banca Centrale

(flussi in milioni di euro)

Strumenti finanziari	ATTIVITÀ					PASSIVITÀ				
	2016 I trim	2016 II trim	2016 III trim	2016 IV trim	2017 I trim	2016 I trim	2016 II trim	2016 III trim	2016 IV trim	2017 I trim
<b>Oro monetario e DSP .....</b>	-	-	-	-	-	-	-	-	-	-
<b>Biglietti, monete e depositi a vista..</b>	<b>-2.272</b>	<b>13.645</b>	<b>-8.811</b>	<b>32.710</b>	<b>24.332</b>	<b>19.119</b>	<b>18.958</b>	<b>16.270</b>	<b>46.975</b>	<b>1.653</b>
presso IFM .....	-3.092	10.289	7.591	30.154	17.652	19.119	18.958	16.270	46.975	1.653
presso altri residenti .....	-1.534	-4.556	-417	1.517	3.691	-	-	-	-	-
presso Resto del mondo .....	2.354	7.912	-15.985	1.038	2.989	-	-	-	-	-
<b>Altri depositi.....</b>	<b>9.091</b>	<b>-2.102</b>	<b>3.079</b>	<b>-20.754</b>	<b>18.195</b>	<b>34.391</b>	<b>-366</b>	<b>-52.243</b>	<b>2.725</b>	<b>58.020</b>
presso IFM .....	9.091	-2.102	3.079	-20.754	18.195	34.391	-366	-52.243	2.725	58.020
presso altri residenti .....	..	..	..	..	..	-	-	-	-	-
presso Resto del mondo .....	..	..	..	..	..	-	-	-	-	-
<b>Titoli a breve termine .....</b>	<b>2.171</b>	<b>8.044</b>	<b>-3.110</b>	<b>-10.414</b>	<b>-1.007</b>	<b>..</b>	<b>..</b>	<b>..</b>	<b>..</b>	<b>..</b>
emessi dalle Amm. pubbliche .....	1.580	7.440	-2.258	-11.146	-404	-	-	-	-	-
emessi da altri residenti .....	..	..	..	..	..	..	..	..	..	..
emessi dal Resto del mondo.....	591	604	-851	732	-603	-	-	-	-	-
<b>Titoli a medio/lungo termine .....</b>	<b>5.436</b>	<b>15.632</b>	<b>-17.369</b>	<b>2.186</b>	<b>21.098</b>	<b>-36.300</b>	<b>-4.209</b>	<b>-14.340</b>	<b>-15.493</b>	<b>-9.607</b>
emessi da IFM.....	-7.653	9.307	7.067	1.755	-6.646	-36.300	-4.209	-14.340	-15.493	-9.607
emessi dalle Amm. centrali:CCT....	-2.399	1.774	-4.629	1.083	2.638	-	-	-	-	-
emessi dalle Amm. centrali: altri ....	10.632	3.990	-14.971	-8.522	18.504	-	-	-	-	-
emessi dalle Amm. locali.....	-32	-223	-40	-152	-85	-	-	-	-	-
emessi da altri residenti .....	-6.088	-375	3.268	7.485	1.012	-	-	-	-	-
emessi dal Resto del mondo.....	10.975	1.160	-8.065	538	5.674	-	-	-	-	-
<b>Derivati e stock option di dipendenti</b>	<b>1.322</b>	<b>-2.490</b>	<b>2.425</b>	<b>-3.943</b>	<b>1.723</b>	<b>..</b>	<b>..</b>	<b>..</b>	<b>..</b>	<b>..</b>
<b>Prestiti a breve termine.....</b>	<b>14.062</b>	<b>-16.289</b>	<b>-22.192</b>	<b>-8.188</b>	<b>1.946</b>	<b>..</b>	<b>..</b>	<b>..</b>	<b>..</b>	<b>..</b>
di IFM .....	14.062	-16.289	-22.192	-8.188	1.946	..	..	..	..	..
di altre Società finanziarie .....	-	-	-	-	-	..	..	..	..	..
di Amm. pubbliche.....	-	-	-	-	-	-	-	-	-	-
di altri residenti .....	-	-	-	-	-	-	-	-	-	-
del Resto del mondo .....	-	-	-	-	-	..	..	..	..	..
<b>Prestiti a medio/lungo termine.....</b>	<b>2.782</b>	<b>-956</b>	<b>3.931</b>	<b>21.999</b>	<b>3.700</b>	<b>-17</b>	<b>-67</b>	<b>-25</b>	<b>-126</b>	<b>-7</b>
di IFM .....	2.782	-956	3.931	21.999	3.700	..	..	..	..	..
di altre Società finanziarie .....	-	-	-	-	-	..	..	..	..	..
di Amm. pubbliche.....	-	-	-	-	-	-17	-67	-25	-126	-7
di altri residenti .....	-	-	-	-	-	-	-	-	-	-
del Resto del mondo .....	-	-	-	-	-	..	..	..	..	..
<b>Azioni e altre partecipazioni .....</b>	<b>-1.068</b>	<b>1.186</b>	<b>775</b>	<b>2.240</b>	<b>2.600</b>	<b>-5.122</b>	<b>-2.154</b>	<b>729</b>	<b>453</b>	<b>16.700</b>
emesse da residenti .....	1	1.644	-228	-1.716	201	-5.122	-2.154	729	453	16.700
di cui: azioni quotate .....	..	366	-50	-794	44	..	996	..	..	13.001
emesse dal Resto del mondo.....	-1.069	-458	1.002	3.956	2.399	-	-	-	-	-
<b>Quote di fondi comuni .....</b>	<b>-126</b>	<b>1.997</b>	<b>16</b>	<b>798</b>	<b>-448</b>	<b>-248</b>	<b>-275</b>	<b>-512</b>	<b>-116</b>	<b>-565</b>
emesse da residenti .....	25	1.862	74	1.140	-378	-248	-275	-512	-116	-565
emesse dal Resto del mondo.....	-150	134	-58	-342	-71	-	-	-	-	-
<b>Riserve assicurative e garanzie standard</b>	<b>299</b>	<b>299</b>	<b>299</b>	<b>299</b>	<b>73</b>	<b>-1.297</b>	<b>-736</b>	<b>-1.108</b>	<b>-544</b>	<b>-827</b>
Riserve ramo vita e fondi pensione.	-	-	-	-	-	-1.297	-736	-1.108	-544	-827
Altre riserve .....	299	299	299	299	73	-	-	-	-	-
<b>Altri conti attivi e passivi .....</b>	<b>1.131</b>	<b>1.260</b>	<b>295</b>	<b>-2.134</b>	<b>-1.109</b>	<b>-460</b>	<b>42</b>	<b>-128</b>	<b>174</b>	<b>87</b>
Crediti commerciali.....	1.131	1.260	295	-1.479	-1.109	-460	42	-128	211	87
Altri.....	..	..	..	-655	..	..	..	..	-37	..
<b>Totale.....</b>	<b>32.826</b>	<b>20.224</b>	<b>-40.664</b>	<b>14.798</b>	<b>71.101</b>	<b>10.068</b>	<b>11.194</b>	<b>-51.357</b>	<b>34.049</b>	<b>65.456</b>

## Altri intermediari finanziari esclusi i fondi comuni non monetari

(consistenze in milioni di euro)

Strumenti finanziari	ATTIVITÀ					PASSIVITÀ				
	2016 I trim	2016 II trim	2016 III trim	2016 IV trim	2017 I trim	2016 I trim	2016 II trim	2016 III trim	2016 IV trim	2017 I trim
Oro monetario e DSP .....	-	-	-	-	-	-	-	-	-	-
<b>Biglietti, monete e depositi a vista..</b>	<b>31.550</b>	<b>33.243</b>	<b>34.457</b>	<b>39.545</b>	<b>40.136</b>	-	-	-	-	-
presso IFM .....	31.436	33.117	34.300	39.383	39.883	-	-	-	-	-
presso altri residenti .....	113	126	157	162	253	-	-	-	-	-
presso Resto del mondo .....	..	..	..	..	..	-	-	-	-	-
<b>Altri depositi.....</b>	<b>123.534</b>	<b>120.043</b>	<b>119.989</b>	<b>123.869</b>	<b>122.642</b>	..	..	..	..	..
presso IFM .....	123.534	120.043	119.989	123.869	122.642	-	-	-	-	-
presso altri residenti .....	-	-	-	-	-	..	..	..	..	..
presso Resto del mondo .....	..	..	..	..	..	-	-	-	-	-
<b>Titoli a breve termine .....</b>	<b>504</b>	<b>427</b>	<b>480</b>	<b>443</b>	<b>322</b>	<b>57</b>	<b>57</b>	<b>57</b>	<b>57</b>	<b>57</b>
emessi dalle Amm. pubbliche .....	332	246	368	308	161	-	-	-	-	-
emessi da altri residenti .....	..	..	..	..	..	57	57	57	57	57
emessi dal Resto del mondo .....	173	182	113	135	162	-	-	-	-	-
<b>Titoli a medio/lungo termine .....</b>	<b>96.158</b>	<b>97.609</b>	<b>106.463</b>	<b>97.973</b>	<b>82.378</b>	<b>172.715</b>	<b>174.554</b>	<b>177.396</b>	<b>177.687</b>	<b>178.154</b>
emessi da IFM.....	11.565	11.537	11.488	11.539	11.292	-	-	-	-	-
emessi dalle Amm. centrali:CCT.....	100	253	109	31	45	-	-	-	-	-
emessi dalle Amm. centrali: altri .....	35.067	35.356	36.081	34.649	27.338	-	-	-	-	-
emessi dalle Amm. locali.....	28	76	37	14	33	-	-	-	-	-
emessi da altri residenti .....	6.141	10.697	14.431	7.331	5.153	172.715	174.554	177.396	177.687	178.154
emessi dal Resto del mondo .....	43.257	39.690	44.317	44.409	38.518	-	-	-	-	-
<b>Derivati e stock option di dipendenti</b>	<b>4.091</b>	<b>4.224</b>	<b>3.983</b>	<b>3.562</b>	<b>3.317</b>	<b>3.567</b>	<b>3.514</b>	<b>3.184</b>	<b>2.709</b>	<b>2.291</b>
<b>Prestiti a breve termine.....</b>	<b>24.293</b>	<b>24.633</b>	<b>23.373</b>	<b>23.348</b>	<b>22.366</b>	<b>140.602</b>	<b>144.796</b>	<b>130.834</b>	<b>119.331</b>	<b>124.498</b>
di IFM .....	-	-	-	-	-	57.829	60.577	60.031	58.116	56.453
di altre Società finanziarie .....	24.293	24.633	23.373	23.348	22.366	-	-	-	-	-
di Amm. pubbliche.....	-	-	-	-	-	-	-	-	-	-
di altri residenti .....	-	-	-	-	-	-	-	-	-	-
del Resto del mondo .....	-	-	-	-	-	82.773	84.218	70.804	61.215	68.045
<b>Prestiti a medio/lungo termine.....</b>	<b>176.403</b>	<b>172.945</b>	<b>175.447</b>	<b>178.264</b>	<b>176.109</b>	<b>106.336</b>	<b>97.077</b>	<b>97.086</b>	<b>103.915</b>	<b>99.544</b>
di IFM .....	-	-	-	-	-	70.995	65.933	65.118	71.958	68.042
di altre Società finanziarie .....	176.403	172.945	175.447	178.264	176.109	3.520	3.410	3.564	3.558	3.489
di Amm. pubbliche.....	-	-	-	-	-	..	..	..	..	..
di altri residenti .....	-	-	-	-	-	-	-	-	-	-
del Resto del mondo .....	-	-	-	-	-	31.822	27.734	28.404	28.399	28.013
<b>Azioni e altre partecipazioni .....</b>	<b>85.815</b>	<b>78.441</b>	<b>79.491</b>	<b>85.884</b>	<b>83.733</b>	<b>34.110</b>	<b>31.856</b>	<b>32.100</b>	<b>33.933</b>	<b>34.704</b>
emesse da residenti .....	74.497	67.020	68.053	73.490	76.117	34.110	31.856	32.100	33.933	34.704
di cui: azioni quotate .....	15.387	11.503	12.403	18.385	20.002	9.226	6.708	6.688	8.257	9.093
emesse dal Resto del mondo.....	11.319	11.421	11.438	12.394	7.616	-	-	-	-	-
<b>Quote di fondi comuni .....</b>	<b>108.405</b>	<b>112.036</b>	<b>118.483</b>	<b>120.549</b>	<b>125.980</b>	..	..	..	..	..
emesse da residenti .....	6.232	6.871	7.851	7.813	7.160	..	..	..	..	..
emesse dal Resto del mondo.....	102.172	105.165	110.632	112.735	118.820	-	-	-	-	-
<b>Riserve assicurative e garanzie standard</b>	-	-	-	-	-	-	-	-	-	-
Riserve ramo vita e fondi pensione.	-	-	-	-	-	-	-	-	-	-
Altre riserve .....	-	-	-	-	-	-	-	-	-	-
<b>Altri conti attivi e passivi .....</b>	<b>777</b>	<b>777</b>	<b>777</b>	<b>777</b>	<b>777</b>	..	..	..	..	..
Crediti commerciali.....	-	-	-	-	-	-	-	-	-	-
Altri .....	777	777	777	777	777	..	..	..	..	..
<b>Totale.....</b>	<b>651.530</b>	<b>644.378</b>	<b>662.944</b>	<b>674.213</b>	<b>657.760</b>	<b>457.387</b>	<b>451.853</b>	<b>440.657</b>	<b>437.631</b>	<b>439.248</b>

## Altri intermediari finanziari esclusi i fondi comuni non monetari

(flussi in milioni di euro)

Strumenti finanziari	ATTIVITÀ					PASSIVITÀ				
	2016 I trim	2016 II trim	2016 III trim	2016 IV trim	2017 I trim	2016 I trim	2016 II trim	2016 III trim	2016 IV trim	2017 I trim
<b>Oro monetario e DSP .....</b>	-	-	-	-	-	-	-	-	-	-
<b>Biglietti, monete e depositi a vista..</b>	<b>2.645</b>	<b>1.717</b>	<b>1.189</b>	<b>5.141</b>	<b>592</b>	-	-	-	-	-
presso IFM .....	2.670	1.704	1.158	5.137	500	-	-	-	-	-
presso altri residenti .....	-25	13	31	4	92	-	-	-	-	-
presso Resto del mondo .....	..	..	..	..	..	-	-	-	-	-
<b>Altri depositi.....</b>	<b>-6.861</b>	<b>-3.491</b>	<b>-54</b>	<b>3.880</b>	<b>-1.227</b>	..	..	..	..	..
presso IFM .....	-6.861	-3.491	-54	3.880	-1.227	-	-	-	-	-
presso altri residenti .....	-	-	-	-	-	..	..	..	..	..
presso Resto del mondo .....	..	..	..	..	..	-	-	-	-	-
<b>Titoli a breve termine .....</b>	<b>-389</b>	<b>-36</b>	<b>51</b>	<b>-76</b>	<b>-142</b>	..	..	..	..	..
emessi dalle Amm. pubbliche .....	-356	-44	121	-95	-174	-	-	-	-	-
emessi da altri residenti .....	..	..	..	..	..	..	..	..	..	..
emessi dal Resto del mondo.....	-33	8	-71	19	32	-	-	-	-	-
<b>Titoli a medio/lungo termine .....</b>	<b>-4.081</b>	<b>2.747</b>	<b>9.326</b>	<b>-2.043</b>	<b>-11.396</b>	<b>-5.136</b>	<b>152</b>	<b>2.341</b>	<b>2.538</b>	<b>523</b>
emessi da IFM.....	-60	-23	-67	131	-228	-	-	-	-	-
emessi dalle Amm. centrali:CCT.....	-8	-9	-104	-203	-411	-	-	-	-	-
emessi dalle Amm. centrali: altri .....	-713	377	654	-353	-3.442	-	-	-	-	-
emessi dalle Amm. locali.....	3	-361	80	-169	48	-	-	-	-	-
emessi da altri residenti .....	-4.958	5.187	6.566	235	-1.502	-5.136	152	2.341	2.538	523
emessi dal Resto del mondo.....	1.656	-2.425	2.197	-1.684	-5.861	-	-	-	-	-
<b>Derivati e stock option di dipendenti</b>	<b>189</b>	<b>41</b>	<b>48</b>	<b>7</b>	<b>..</b>	<b>-1.228</b>	<b>769</b>	<b>-225</b>	<b>127</b>	<b>-186</b>
<b>Prestiti a breve termine.....</b>	<b>-2.396</b>	<b>452</b>	<b>-1.468</b>	<b>-169</b>	<b>-999</b>	<b>18.774</b>	<b>4.242</b>	<b>-13.626</b>	<b>-12.257</b>	<b>5.180</b>
di IFM .....	-	-	-	-	-	-1.962	2.799	5	-2.582	-1.639
di altre Società finanziarie .....	-2.396	452	-1.468	-169	-999	-	-	-	-	-
di Amm. pubbliche.....	-	-	-	-	-	-	-	-	-	-
di altri residenti .....	-	-	-	-	-	-	-	-	-	-
del Resto del mondo .....	-	-	-	-	-	20.736	1.443	-13.631	-9.675	6.819
<b>Prestiti a medio/lungo termine.....</b>	<b>468</b>	<b>-415</b>	<b>4.622</b>	<b>2.421</b>	<b>-927</b>	<b>2.118</b>	<b>-6.586</b>	<b>1.685</b>	<b>6.728</b>	<b>-3.389</b>
di IFM .....	-	-	-	-	-	1.687	-5.064	1.029	6.863	-2.954
di altre Società finanziarie .....	468	-415	4.622	2.421	-927	-74	-96	96	-8	83
di Amm. pubbliche.....	-	-	-	-	-	..	..	..	..	..
di altri residenti .....	-	-	-	-	-	-	-	-	-	-
del Resto del mondo .....	-	-	-	-	-	506	-1.426	560	-128	-518
<b>Azioni e altre partecipazioni.....</b>	<b>1.062</b>	<b>1.240</b>	<b>1.119</b>	<b>1.688</b>	<b>613</b>	<b>36</b>	<b>36</b>	<b>37</b>	<b>36</b>	<b>-266</b>
emesse da residenti .....	1.146	1.146	1.146	1.146	571	36	36	37	36	-266
di cui: azioni quotate .....	..	..	..	..	..	..	..	..	..	..
emesse dal Resto del mondo.....	-83	94	-26	543	42	-	-	-	-	-
<b>Quote di fondi comuni .....</b>	<b>1.768</b>	<b>3.552</b>	<b>4.457</b>	<b>952</b>	<b>3.814</b>	<b>..</b>	<b>..</b>	<b>..</b>	<b>..</b>	<b>..</b>
emesse da residenti .....	36	639	980	-38	-654	..	..	..	..	..
emesse dal Resto del mondo.....	1.732	2.913	3.477	989	4.467	-	-	-	-	-
<b>Riserve assicurative e garanzie standard</b>	<b>-</b>	<b>-</b>	<b>-</b>	<b>-</b>	<b>-</b>	<b>-</b>	<b>-</b>	<b>-</b>	<b>-</b>	<b>-</b>
Riserve ramo vita e fondi pensione.	-	-	-	-	-	-	-	-	-	-
Altre riserve .....	-	-	-	-	-	-	-	-	-	-
<b>Altri conti attivi e passivi .....</b>	<b>..</b>	<b>..</b>	<b>..</b>	<b>..</b>	<b>..</b>	<b>..</b>	<b>..</b>	<b>..</b>	<b>..</b>	<b>..</b>
Crediti commerciali.....	-	-	-	-	-	-	-	-	-	-
Altri .....	..	..	..	..	..	..	..	..	..	..
<b>Totale.....</b>	<b>-7.594</b>	<b>5.808</b>	<b>19.289</b>	<b>11.801</b>	<b>-9.672</b>	<b>14.564</b>	<b>-1.386</b>	<b>-9.788</b>	<b>-2.827</b>	<b>1.863</b>

## Fondi comuni non monetari

(consistenze in milioni di euro)

Strumenti finanziari	ATTIVITÀ					PASSIVITÀ				
	2016 I trim	2016 II trim	2016 III trim	2016 IV trim	2017 I trim	2016 I trim	2016 II trim	2016 III trim	2016 IV trim	2017 I trim
<b>Oro monetario e DSP .....</b>	-	-	-	-	-	-	-	-	-	-
<b>Biglietti, monete e depositi a vista..</b>	<b>20.082</b>	<b>20.204</b>	<b>20.189</b>	<b>20.934</b>	<b>20.477</b>	-	-	-	-	-
presso IFM .....	19.487	19.660	19.645	20.449	20.030	-	-	-	-	-
presso altri residenti .....	176	166	166	166	166	-	-	-	-	-
presso Resto del mondo .....	419	378	378	319	281	-	-	-	-	-
<b>Altri depositi.....</b>	<b>905</b>	<b>905</b>	<b>905</b>	<b>905</b>	<b>905</b>	-	-	-	-	-
presso IFM .....	905	905	905	905	905	-	-	-	-	-
presso altri residenti .....	-	-	-	-	-	-	-	-	-	-
presso Resto del mondo .....	..	..	..	..	..	-	-	-	-	-
<b>Titoli a breve termine .....</b>	<b>5.930</b>	<b>6.190</b>	<b>5.608</b>	<b>5.779</b>	<b>7.004</b>	-	-	-	-	-
emessi dalle Amm. pubbliche .....	4.462	5.153	4.457	4.814	6.048	-	-	-	-	-
emessi da altri residenti .....	..	..	..	..	..	-	-	-	-	-
emessi dal Resto del mondo.....	1.468	1.038	1.151	965	957	-	-	-	-	-
<b>Titoli a medio/lungo termine .....</b>	<b>121.794</b>	<b>124.403</b>	<b>127.559</b>	<b>128.368</b>	<b>130.081</b>	-	-	-	-	-
emessi da IFM.....	6.032	6.121	6.202	5.930	6.018	-	-	-	-	-
emessi dalle Amm. centrali:CCT .....	1.534	1.418	2.023	2.304	1.896	-	-	-	-	-
emessi dalle Amm. centrali: altri .....	47.163	47.978	47.828	50.909	50.544	-	-	-	-	-
emessi dalle Amm. locali.....	..	..	..	..	..	-	-	-	-	-
emessi da altri residenti .....	5.754	6.056	6.303	6.151	6.370	-	-	-	-	-
emessi dal Resto del mondo.....	61.311	62.829	65.203	63.074	65.252	-	-	-	-	-
<b>Derivati e stock option di dipendenti</b>	<b>1.277</b>	<b>1.561</b>	<b>1.556</b>	<b>1.606</b>	<b>1.673</b>	..	..	..	..	<b>377</b>
<b>Prestiti a breve termine.....</b>	<b>..</b>	<b>..</b>	<b>..</b>	<b>..</b>	<b>..</b>	-	-	-	-	-
di IFM .....	-	-	-	-	-	-	-	-	-	-
di altre Società finanziarie .....	-	-	-	-	-	-	-	-	-	-
di Amm. pubbliche.....	-	-	-	-	-	-	-	-	-	-
di altri residenti .....	-	-	-	-	-	-	-	-	-	-
del Resto del mondo .....	-	-	-	-	-	-	-	-	-	-
<b>Prestiti a medio/lungo termine.....</b>	<b>..</b>	<b>..</b>	<b>..</b>	<b>..</b>	<b>..</b>	-	-	-	-	-
di IFM .....	-	-	-	-	-	-	-	-	-	-
di altre Società finanziarie .....	-	-	-	-	-	-	-	-	-	-
di Amm. pubbliche.....	-	-	-	-	-	-	-	-	-	-
di altri residenti .....	-	-	-	-	-	-	-	-	-	-
del Resto del mondo .....	-	-	-	-	-	-	-	-	-	-
<b>Azioni e altre partecipazioni .....</b>	<b>92.613</b>	<b>95.864</b>	<b>101.302</b>	<b>106.523</b>	<b>109.990</b>	-	-	-	-	-
emesse da residenti .....	28.146	30.717	32.752	35.621	36.270	-	-	-	-	-
di cui: azioni quotate .....	5.025	4.430	4.732	5.178	5.804	-	-	-	-	-
emesse dal Resto del mondo.....	64.467	65.147	68.551	70.902	73.720	-	-	-	-	-
<b>Quote di fondi comuni .....</b>	<b>30.559</b>	<b>33.121</b>	<b>33.832</b>	<b>34.136</b>	<b>34.332</b>	<b>275.046</b>	<b>280.348</b>	<b>287.651</b>	<b>296.042</b>	<b>301.386</b>
emesse da residenti.....	..	..	..	..	..	275.046	280.348	287.651	296.042	301.386
emesse dal Resto del mondo.....	30.559	33.121	33.832	34.136	34.332	-	-	-	-	-
<b>Riserve assicurative e garanzie standard</b>	<b>-</b>	<b>-</b>	<b>-</b>	<b>-</b>	<b>-</b>	<b>-</b>	<b>-</b>	<b>-</b>	<b>-</b>	<b>-</b>
Riserve ramo vita e fondi pensione.	-	-	-	-	-	-	-	-	-	-
Altre riserve .....	-	-	-	-	-	-	-	-	-	-
<b>Altri conti attivi e passivi .....</b>	<b>..</b>	<b>..</b>	<b>..</b>	<b>..</b>	<b>..</b>	<b>-</b>	<b>-</b>	<b>-</b>	<b>-</b>	<b>-</b>
Crediti commerciali.....	-	-	-	-	-	-	-	-	-	-
Altri .....	..	..	..	..	..	-	-	-	-	-
<b>Totale.....</b>	<b>273.161</b>	<b>282.249</b>	<b>290.952</b>	<b>298.251</b>	<b>304.462</b>	<b>275.046</b>	<b>280.348</b>	<b>287.651</b>	<b>296.042</b>	<b>301.763</b>

## Fondi comuni non monetari

(flussi in milioni di euro)

Strumenti finanziari	ATTIVITÀ					PASSIVITÀ				
	2016 I trim	2016 II trim	2016 III trim	2016 IV trim	2017 I trim	2016 I trim	2016 II trim	2016 III trim	2016 IV trim	2017 I trim
<b>Oro monetario e DSP .....</b>	-	-	-	-	-	-	-	-	-	-
<b>Biglietti, monete e depositi a vista..</b>	<b>-1.238</b>	<b>99</b>	<b>10</b>	<b>690</b>	<b>-457</b>	-	-	-	-	-
presso IFM .....	-1.236	150	11	750	-420	-	-	-	-	-
presso altri residenti .....	..	-10	..	-1	..	-	-	-	-	-
presso Resto del mondo .....	-2	-40	-1	-59	-38	-	-	-	-	-
<b>Altri depositi.....</b>	<b>..</b>	<b>..</b>	<b>..</b>	<b>..</b>	<b>..</b>	-	-	-	-	-
presso IFM .....	..	..	..	..	..	-	-	-	-	-
presso altri residenti .....	-	-	-	-	-	-	-	-	-	-
presso Resto del mondo .....	..	..	..	..	..	-	-	-	-	-
<b>Titoli a breve termine .....</b>	<b>-466</b>	<b>266</b>	<b>-590</b>	<b>278</b>	<b>1.226</b>	-	-	-	-	-
emessi dalle Amm. pubbliche .....	-581	696	-695	357	1.236	-	-	-	-	-
emessi da altri residenti .....	..	..	..	..	..	-	-	-	-	-
emessi dal Resto del mondo.....	115	-430	106	-79	-10	-	-	-	-	-
<b>Titoli a medio/lungo termine .....</b>	<b>-2.769</b>	<b>2.103</b>	<b>3.149</b>	<b>718</b>	<b>3.002</b>	-	-	-	-	-
emessi da IFM.....	-375	198	163	-392	108	-	-	-	-	-
emessi dalle Amm. centrali:CCT.....	-435	-116	605	280	-408	-	-	-	-	-
emessi dalle Amm. centrali: altri .....	-3.148	902	-65	3.534	287	-	-	-	-	-
emessi dalle Amm. locali.....	..	..	..	..	..	-	-	-	-	-
emessi da altri residenti .....	-50	376	207	8	239	-	-	-	-	-
emessi dal Resto del mondo.....	1.239	743	2.239	-2.711	2.776	-	-	-	-	-
<b>Derivati e stock option di dipendenti</b>	<b>-1.232</b>	<b>764</b>	<b>-229</b>	<b>127</b>	<b>-187</b>	..	..	..	..	..
<b>Prestiti a breve termine.....</b>	<b>..</b>	<b>..</b>	<b>..</b>	<b>..</b>	<b>..</b>	-	-	-	-	-
di IFM .....	-	-	-	-	-	-	-	-	-	-
di altre Società finanziarie .....	..	..	..	..	..	-	-	-	-	-
di Amm. pubbliche.....	-	-	-	-	-	-	-	-	-	-
di altri residenti .....	-	-	-	-	-	-	-	-	-	-
del Resto del mondo .....	-	-	-	-	-	-	-	-	-	-
<b>Prestiti a medio/lungo termine.....</b>	<b>..</b>	<b>..</b>	<b>..</b>	<b>..</b>	<b>..</b>	-	-	-	-	-
di IFM .....	-	-	-	-	-	-	-	-	-	-
di altre Società finanziarie .....	..	..	..	..	..	-	-	-	-	-
di Amm. pubbliche.....	-	-	-	-	-	-	-	-	-	-
di altri residenti .....	-	-	-	-	-	-	-	-	-	-
del Resto del mondo .....	-	-	-	-	-	-	-	-	-	-
<b>Azioni e altre partecipazioni .....</b>	<b>753</b>	<b>4.177</b>	<b>3.773</b>	<b>2.302</b>	<b>1.509</b>	-	-	-	-	-
emesse da residenti .....	-53	3.217	1.810	1.522	-19	-	-	-	-	-
di cui: azioni quotate .....	21	-70	201	-65	250	-	-	-	-	-
emesse dal Resto del mondo.....	806	960	1.963	781	1.528	-	-	-	-	-
<b>Quote di fondi comuni .....</b>	<b>-117</b>	<b>2.173</b>	<b>137</b>	<b>-199</b>	<b>-359</b>	<b>-1.197</b>	<b>4.834</b>	<b>3.881</b>	<b>6.057</b>	<b>3.223</b>
emesse da residenti .....	..	..	..	..	..	-1.197	4.834	3.881	6.057	3.223
emesse dal Resto del mondo.....	-117	2.173	137	-199	-359	-	-	-	-	-
<b>Riserve assicurative e garanzie standard</b>	<b>-</b>	<b>-</b>	<b>-</b>	<b>-</b>	<b>-</b>	<b>-</b>	<b>-</b>	<b>-</b>	<b>-</b>	<b>-</b>
Riserve ramo vita e fondi pensione.	-	-	-	-	-	-	-	-	-	-
Altre riserve .....	-	-	-	-	-	-	-	-	-	-
<b>Altri conti attivi e passivi .....</b>	<b>..</b>	<b>..</b>	<b>..</b>	<b>..</b>	<b>..</b>	<b>-</b>	<b>-</b>	<b>-</b>	<b>-</b>	<b>-</b>
Crediti commerciali.....	-	-	-	-	-	-	-	-	-	-
Altri .....	..	..	..	..	..	-	-	-	-	-
<b>Totale.....</b>	<b>-5.069</b>	<b>9.582</b>	<b>6.250</b>	<b>3.917</b>	<b>4.734</b>	<b>-1.197</b>	<b>4.834</b>	<b>3.881</b>	<b>6.057</b>	<b>3.223</b>

## Ausiliari finanziari

(consistenze in milioni di euro)

Strumenti finanziari	ATTIVITÀ					PASSIVITÀ				
	2016 I trim	2016 II trim	2016 III trim	2016 IV trim	2017 I trim	2016 I trim	2016 II trim	2016 III trim	2016 IV trim	2017 I trim
<b>Oro monetario e DSP .....</b>	-	-	-	-	-	-	-	-	-	-
<b>Biglietti, monete e depositi a vista..</b>	<b>16.397</b>	<b>17.561</b>	<b>17.565</b>	<b>18.584</b>	<b>19.220</b>	-	-	-	-	-
presso IFM .....	16.304	17.466	17.432	18.440	19.070	-	-	-	-	-
presso altri residenti .....	-	-	-	-	-	-	-	-	-	-
presso Resto del mondo .....	92	96	133	144	150	-	-	-	-	-
<b>Altri depositi.....</b>	<b>181.793</b>	<b>173.950</b>	<b>158.263</b>	<b>158.318</b>	<b>148.563</b>	-	-	-	-	-
presso IFM .....	181.793	173.950	158.263	158.318	148.563	-	-	-	-	-
presso altri residenti .....	-	-	-	-	-	-	-	-	-	-
presso Resto del mondo .....	..	..	..	..	..	-	-	-	-	-
<b>Titoli a breve termine .....</b>	<b>5.231</b>	<b>3.473</b>	<b>2.715</b>	<b>2.386</b>	<b>4.660</b>	-	-	-	-	-
emessi dalle Amm. pubbliche .....	5.231	3.473	2.715	2.386	4.660	-	-	-	-	-
emessi da altri residenti .....	-	-	-	-	-	-	-	-	-	-
emessi dal Resto del mondo .....	-	-	-	-	-	-	-	-	-	-
<b>Titoli a medio/lungo termine .....</b>	<b>80.296</b>	<b>71.774</b>	<b>62.843</b>	<b>60.930</b>	<b>53.936</b>	-	-	-	-	-
emessi da IFM.....	10.034	9.872	10.328	9.865	10.022	-	-	-	-	-
emessi dalle Amm. centrali:CCT.....	9.260	10.646	8.201	6.170	4.428	-	-	-	-	-
emessi dalle Amm. centrali: altri .....	55.782	45.621	38.916	39.481	34.417	-	-	-	-	-
emessi dalle Amm. locali.....	160	507	244	146	..	-	-	-	-	-
emessi da altri residenti .....	5.061	5.128	5.155	5.268	5.070	-	-	-	-	-
emessi dal Resto del mondo .....	-	-	-	-	-	-	-	-	-	-
<b>Derivati e stock option di dipendenti</b>	<b>993</b>	<b>1.089</b>	<b>1.016</b>	<b>946</b>	<b>946</b>	<b>4.146</b>	<b>4.603</b>	<b>4.565</b>	<b>4.378</b>	<b>3.819</b>
<b>Prestiti a breve termine.....</b>	<b>..</b>	<b>..</b>	<b>..</b>	<b>..</b>	<b>..</b>	<b>111.476</b>	<b>93.481</b>	<b>85.766</b>	<b>86.119</b>	<b>76.207</b>
di IFM .....	-	-	-	-	-	111.476	93.481	85.766	86.119	76.207
di altre Società finanziarie .....	..	..	..	..	..	-	-	-	-	-
di Amm. pubbliche.....	-	-	-	-	-	-	-	-	-	-
di altri residenti .....	-	-	-	-	-	-	-	-	-	-
del Resto del mondo .....	-	-	-	-	-	-	-	-	-	-
<b>Prestiti a medio/lungo termine.....</b>	<b>..</b>	<b>..</b>	<b>..</b>	<b>..</b>	<b>..</b>	<b>6.177</b>	<b>6.203</b>	<b>5.760</b>	<b>6.560</b>	<b>6.402</b>
di IFM .....	-	-	-	-	-	6.171	6.197	5.754	6.554	6.396
di altre Società finanziarie .....	..	..	..	..	..	..	..	..	..	..
di Amm. pubbliche.....	-	-	-	-	-	6	6	6	6	6
di altri residenti .....	-	-	-	-	-	-	-	-	-	-
del Resto del mondo .....	-	-	-	-	-	-	-	-	-	-
<b>Azioni e altre partecipazioni .....</b>	<b>..</b>	<b>..</b>	<b>..</b>	<b>..</b>	<b>..</b>	<b>6.871</b>	<b>6.890</b>	<b>6.910</b>	<b>6.929</b>	<b>6.932</b>
emesse da residenti .....	..	..	..	..	..	6.871	6.890	6.910	6.929	6.932
di cui: azioni quotate .....	-	-	-	-	-	-	-	-	-	-
emesse dal Resto del mondo .....	-	-	-	-	-	-	-	-	-	-
<b>Quote di fondi comuni .....</b>	<b>42.089</b>	<b>38.159</b>	<b>39.369</b>	<b>39.723</b>	<b>41.014</b>	-	-	-	-	-
emesse da residenti .....	5.204	5.053	4.634	4.859	4.688	-	-	-	-	-
emesse dal Resto del mondo.....	36.884	33.106	34.734	34.864	36.326	-	-	-	-	-
<b>Riserve assicurative e garanzie standard</b>	<b>-</b>	<b>-</b>	<b>-</b>	<b>-</b>	<b>-</b>	<b>-</b>	<b>-</b>	<b>-</b>	<b>-</b>	<b>-</b>
Riserve ramo vita e fondi pensione.	-	-	-	-	-	-	-	-	-	-
Altre riserve .....	-	-	-	-	-	-	-	-	-	-
<b>Altri conti attivi e passivi .....</b>	<b>-</b>	<b>-</b>	<b>-</b>	<b>-</b>	<b>-</b>	<b>-</b>	<b>-</b>	<b>-</b>	<b>-</b>	<b>-</b>
Crediti commerciali.....	-	-	-	-	-	-	-	-	-	-
Altri .....	-	-	-	-	-	-	-	-	-	-
<b>Totale.....</b>	<b>326.798</b>	<b>306.008</b>	<b>281.771</b>	<b>280.887</b>	<b>268.340</b>	<b>128.669</b>	<b>111.176</b>	<b>103.001</b>	<b>103.987</b>	<b>93.359</b>



## Ausiliari finanziari

(flussi in milioni di euro)

Strumenti finanziari	ATTIVITÀ					PASSIVITÀ				
	2016 I trim	2016 II trim	2016 III trim	2016 IV trim	2017 I trim	2016 I trim	2016 II trim	2016 III trim	2016 IV trim	2017 I trim
<b>Oro monetario e DSP .....</b>	-	-	-	-	-	-	-	-	-	-
<b>Biglietti, monete e depositi a vista..</b>	<b>-57</b>	<b>1.164</b>	<b>-35</b>	<b>1.019</b>	<b>636</b>	-	-	-	-	-
presso IFM .....	-42	1.162	-34	1.008	631	-	-	-	-	-
presso altri residenti .....	-	-	-	-	-	-	-	-	-	-
presso Resto del mondo .....	-15	2	-1	11	6	-	-	-	-	-
<b>Altri depositi.....</b>	<b>31.359</b>	<b>-7.843</b>	<b>-15.687</b>	<b>55</b>	<b>-9.755</b>	-	-	-	-	-
presso IFM .....	31.359	-7.843	-15.687	55	-9.755	-	-	-	-	-
presso altri residenti .....	-	-	-	-	-	-	-	-	-	-
presso Resto del mondo .....	..	..	..	..	..	-	-	-	-	-
<b>Titoli a breve termine .....</b>	<b>1.024</b>	<b>-1.845</b>	<b>-769</b>	<b>-236</b>	<b>2.255</b>	-	-	-	-	-
emessi dalle Amm. pubbliche .....	1.024	-1.845	-769	-236	2.255	-	-	-	-	-
emessi da altri residenti .....	-	-	-	-	-	-	-	-	-	-
emessi dal Resto del mondo.....	-	-	-	-	-	-	-	-	-	-
<b>Titoli a medio/lungo termine .....</b>	<b>-3.130</b>	<b>-4.115</b>	<b>-6.739</b>	<b>-809</b>	<b>-2.412</b>	-	-	-	-	-
emessi da IFM.....	-575	303	-87	-461	469	-	-	-	-	-
emessi dalle Amm. centrali:CCT.....	-510	685	-1.356	-166	-1.928	-	-	-	-	-
emessi dalle Amm. centrali: altri .....	-2.989	-5.061	-4.863	996	-237	-	-	-	-	-
emessi dalle Amm. locali.....	-200	143	-203	-171	-131	-	-	-	-	-
emessi da altri residenti .....	1.143	-185	-229	-1.008	-584	-	-	-	-	-
emessi dal Resto del mondo.....	-	-	-	-	-	-	-	-	-	-
<b>Derivati e stock option di dipendenti</b>	..	..	..	..	..	..	..	..	..	..
<b>Prestiti a breve termine.....</b>	..	..	..	..	..	<b>21.381</b>	<b>-17.995</b>	<b>-7.715</b>	<b>353</b>	<b>-9.912</b>
di IFM .....	-	-	-	-	-	21.381	-17.995	-7.715	353	-9.912
di altre Società finanziarie .....	-	-	-	-	-	-	-	-	-	-
di Amm. pubbliche.....	-	-	-	-	-	-	-	-	-	-
di altri residenti .....	-	-	-	-	-	-	-	-	-	-
del Resto del mondo .....	-	-	-	-	-	-	-	-	-	-
<b>Prestiti a medio/lungo termine.....</b>	..	..	..	..	..	<b>397</b>	<b>26</b>	<b>-443</b>	<b>800</b>	<b>-158</b>
di IFM .....	-	-	-	-	-	397	26	-443	800	-158
di altre Società finanziarie .....	-	-	-	-	-	-	-	-	-	-
di Amm. pubbliche.....	-	-	-	-	-	-	-	-	-	-
di altri residenti .....	-	-	-	-	-	-	-	-	-	-
del Resto del mondo .....	-	-	-	-	-	-	-	-	-	-
<b>Azioni e altre partecipazioni .....</b>	..	..	..	..	..	<b>-76</b>	<b>-76</b>	<b>-76</b>	<b>-76</b>	<b>-28</b>
emesse da residenti .....	..	..	..	..	..	-76	-76	-76	-76	-28
di cui: azioni quotate .....	-	-	-	-	-	-	-	-	-	-
emesse dal Resto del mondo.....	-	-	-	-	-	-	-	-	-	-
<b>Quote di fondi comuni .....</b>	<b>1.499</b>	<b>-4.581</b>	<b>122</b>	<b>-333</b>	<b>387</b>	-	-	-	-	-
emesse da residenti.....	65	-570	-999	61	-489	-	-	-	-	-
emesse dal Resto del mondo.....	1.435	-4.011	1.121	-395	877	-	-	-	-	-
<b>Riserve assicurative e garanzie standard</b>	-	-	-	-	-	-	-	-	-	-
Riserve ramo vita e fondi pensione.	-	-	-	-	-	-	-	-	-	-
Altre riserve .....	-	-	-	-	-	-	-	-	-	-
<b>Altri conti attivi e passivi .....</b>	-	-	-	-	-	-	-	-	-	-
Crediti commerciali.....	-	-	-	-	-	-	-	-	-	-
Altri .....	-	-	-	-	-	-	-	-	-	-
<b>Totale.....</b>	<b>30.695</b>	<b>-17.220</b>	<b>-23.108</b>	<b>-306</b>	<b>-8.888</b>	<b>21.702</b>	<b>-18.045</b>	<b>-8.233</b>	<b>1.078</b>	<b>-10.098</b>

## Imprese di assicurazione

(consistenze in milioni di euro)

Strumenti finanziari	ATTIVITÀ					PASSIVITÀ				
	2016 I trim	2016 II trim	2016 III trim	2016 IV trim	2017 I trim	2016 I trim	2016 II trim	2016 III trim	2016 IV trim	2017 I trim
<b>Oro monetario e DSP .....</b>	-	-	-	-	-	-	-	-	-	-
<b>Biglietti, monete e depositi a vista..</b>	<b>23.759</b>	<b>16.945</b>	<b>17.770</b>	<b>18.194</b>	<b>19.447</b>	-	-	-	-	-
presso IFM .....	15.775	11.148	11.740	11.980	12.868	-	-	-	-	-
presso altri residenti .....	323	323	318	330	390	-	-	-	-	-
presso Resto del mondo .....	7.662	5.474	5.711	5.884	6.189	-	-	-	-	-
<b>Altri depositi.....</b>	<b>1.130</b>	<b>745</b>	<b>1.173</b>	<b>1.110</b>	<b>1.265</b>	-	-	-	-	-
presso IFM .....	1.034	643	1.067	1.008	968	-	-	-	-	-
presso altri residenti .....	-	-	-	-	-	-	-	-	-	-
presso Resto del mondo .....	96	102	106	103	297	-	-	-	-	-
<b>Titoli a breve termine .....</b>	<b>4.018</b>	<b>3.568</b>	<b>3.064</b>	<b>2.322</b>	<b>2.427</b>	..	..	..	..	..
emessi dalle Amm. pubbliche .....	3.291	3.037	1.989	1.196	1.126	-	-	-	-	-
emessi da altri residenti .....	-	-	-	-	-	..	..	..	..	..
emessi dal Resto del mondo .....	727	531	1.075	1.126	1.301	-	-	-	-	-
<b>Titoli a medio/lungo termine .....</b>	<b>505.222</b>	<b>514.456</b>	<b>522.656</b>	<b>521.006</b>	<b>526.311</b>	<b>15.230</b>	<b>16.447</b>	<b>16.520</b>	<b>16.068</b>	<b>16.068</b>
emessi da IFM.....	25.128	25.488	24.776	23.398	23.165	-	-	-	-	-
emessi dalle Amm. centrali:CCT.....	18.474	17.673	17.110	18.497	17.633	-	-	-	-	-
emessi dalle Amm. centrali: altri .....	316.265	316.832	318.944	313.936	304.347	-	-	-	-	-
emessi dalle Amm. locali.....	60	51	56	48	132	-	-	-	-	-
emessi da altri residenti .....	15.134	16.306	16.656	19.506	20.981	15.230	16.447	16.520	16.068	16.068
emessi dal Resto del mondo .....	130.162	138.106	145.114	145.621	160.053	-	-	-	-	-
<b>Derivati e stock option di dipendenti</b>	<b>468</b>	<b>490</b>	<b>484</b>	<b>476</b>	<b>237</b>	<b>463</b>	<b>242</b>	<b>62</b>	<b>249</b>	<b>127</b>
<b>Prestiti a breve termine.....</b>	<b>733</b>	<b>940</b>	<b>1.181</b>	<b>1.181</b>	<b>1.181</b>	<b>846</b>	<b>1.349</b>	<b>1.283</b>	<b>1.458</b>	<b>1.534</b>
di IFM .....	-	-	-	-	-	516	702	604	663	761
di altre Società finanziarie .....	733	940	1.181	1.181	1.181	..	..	..	..	..
di Amm. pubbliche.....	-	-	-	-	-	-	-	-	-	-
di altri residenti .....	-	-	-	-	-	-	-	-	-	-
del Resto del mondo .....	-	-	-	-	-	330	647	679	796	773
<b>Prestiti a medio/lungo termine.....</b>	<b>8.303</b>	<b>8.303</b>	<b>8.303</b>	<b>7.903</b>	<b>7.903</b>	<b>10.922</b>	<b>10.062</b>	<b>10.117</b>	<b>10.287</b>	<b>9.468</b>
di IFM .....	-	-	-	-	-	3.789	3.705	3.743	3.739	3.773
di altre Società finanziarie .....	8.303	8.303	8.303	7.903	7.903	15	14	14	14	13
di Amm. pubbliche.....	-	-	-	-	-	956	956	956	956	956
di altri residenti .....	-	-	-	-	-	-	-	-	-	-
del Resto del mondo .....	-	-	-	-	-	6.162	5.387	5.404	5.578	4.726
<b>Azioni e altre partecipazioni .....</b>	<b>66.961</b>	<b>71.282</b>	<b>74.383</b>	<b>84.822</b>	<b>87.449</b>	<b>72.612</b>	<b>75.389</b>	<b>78.158</b>	<b>80.920</b>	<b>84.624</b>
emesse da residenti .....	24.264	29.020	30.808	39.904	40.026	72.612	75.389	78.158	80.920	84.624
di cui: azioni quotate .....	15.071	3.072	2.898	3.108	5.292	27.663	21.842	22.559	29.424	31.191
emesse dal Resto del mondo.....	42.697	42.262	43.575	44.918	47.423	-	-	-	-	-
<b>Quote di fondi comuni .....</b>	<b>150.375</b>	<b>145.574</b>	<b>155.314</b>	<b>169.580</b>	<b>178.643</b>	-	-	-	-	-
emesse da residenti .....	13.282	1.037	762	8.755	6.014	-	-	-	-	-
emesse dal Resto del mondo.....	137.093	144.537	154.552	160.825	172.629	-	-	-	-	-
<b>Riserve assicurative e garanzie standard</b>	<b>2.634</b>	<b>2.231</b>	<b>2.188</b>	<b>2.383</b>	<b>2.159</b>	<b>662.877</b>	<b>675.039</b>	<b>687.033</b>	<b>700.538</b>	<b>722.386</b>
Riserve ramo vita e fondi pensione.	-	-	-	-	-	595.906	607.631	619.188	632.257	665.982
Altre riserve .....	2.634	2.231	2.188	2.383	2.159	66.972	67.408	67.845	68.281	56.404
<b>Altri conti attivi e passivi .....</b>	<b>2.084</b>	<b>2.117</b>	<b>2.236</b>	<b>2.214</b>	<b>2.241</b>	<b>2.463</b>	<b>2.587</b>	<b>2.551</b>	<b>2.594</b>	<b>2.586</b>
Crediti commerciali.....	2.027	2.060	2.179	2.075	2.101	1.049	1.173	1.137	1.189	1.181
Altri .....	57	57	57	139	139	1.414	1.414	1.414	1.405	1.405
<b>Totale.....</b>	<b>765.688</b>	<b>766.649</b>	<b>788.752</b>	<b>811.190</b>	<b>829.263</b>	<b>765.412</b>	<b>781.115</b>	<b>795.725</b>	<b>812.114</b>	<b>836.793</b>

## Imprese di assicurazione

(flussi in milioni di euro)

Strumenti finanziari	ATTIVITÀ					PASSIVITÀ				
	2016 I trim	2016 II trim	2016 III trim	2016 IV trim	2017 I trim	2016 I trim	2016 II trim	2016 III trim	2016 IV trim	2017 I trim
<b>Oro monetario e DSP .....</b>	-	-	-	-	-	-	-	-	-	-
<b>Biglietti, monete e depositi a vista..</b>	<b>745</b>	<b>-6.892</b>	<b>812</b>	<b>334</b>	<b>1.243</b>	-	-	-	-	-
presso IFM .....	590	-4.627	592	240	888	-	-	-	-	-
presso altri residenti .....	20	..	-5	11	60	-	-	-	-	-
presso Resto del mondo .....	135	-2.266	224	83	295	-	-	-	-	-
<b>Altri depositi.....</b>	<b>-612</b>	<b>-392</b>	<b>428</b>	<b>-67</b>	<b>150</b>	-	-	-	-	-
presso IFM .....	-616	-391	424	-60	-40	-	-	-	-	-
presso altri residenti .....	-	-	-	-	-	-	-	-	-	-
presso Resto del mondo .....	4	-1	4	-7	190	-	-	-	-	-
<b>Titoli a breve termine .....</b>	<b>-3.789</b>	<b>-451</b>	<b>-540</b>	<b>-746</b>	<b>109</b>	..	..	..	..	..
emessi dalle Amm. pubbliche .....	-3.008	-254	-1.051	-795	-66	-	-	-	-	-
emessi da altri residenti .....	-	-	-	-	-	..	..	..	..	..
emessi dal Resto del mondo.....	-781	-197	511	49	175	-	-	-	-	-
<b>Titoli a medio/lungo termine .....</b>	<b>10.709</b>	<b>7.967</b>	<b>5.315</b>	<b>12.397</b>	<b>10.046</b>	<b>-7</b>	<b>848</b>	<b>5</b>	<b>-50</b>	<b>-1</b>
emessi da IFM.....	-2.113	430	-671	-1.307	-177	-	-	-	-	-
emessi dalle Amm. centrali:CCT.....	3.070	-766	-570	1.397	-816	-	-	-	-	-
emessi dalle Amm. centrali: altri .....	-6.075	1.770	1.928	5.906	-3.982	-	-	-	-	-
emessi dalle Amm. locali.....	..	..	..	..	-1	-	-	-	-	-
emessi da altri residenti .....	5.162	943	270	3.139	40	-7	848	5	-50	-1
emessi dal Resto del mondo.....	10.666	5.590	4.357	3.262	14.982	-	-	-	-	-
<b>Derivati e stock option di dipendenti</b>	<b>1.100</b>	<b>198</b>	<b>360</b>	<b>417</b>	<b>223</b>	..	..	..	..	..
<b>Prestiti a breve termine.....</b>	<b>..</b>	<b>..</b>	<b>..</b>	<b>..</b>	<b>..</b>	<b>315</b>	<b>443</b>	<b>-83</b>	<b>119</b>	<b>66</b>
di IFM .....	-	-	-	-	-	180	186	-98	59	98
di altre Società finanziarie .....	..	..	..	..	..	..	..	..	..	..
di Amm. pubbliche.....	-	-	-	-	-	-	-	-	-	-
di altri residenti .....	-	-	-	-	-	-	-	-	-	-
del Resto del mondo .....	-	-	-	-	-	134	257	15	61	-32
<b>Prestiti a medio/lungo termine.....</b>	<b>..</b>	<b>..</b>	<b>..</b>	<b>-400</b>	<b>..</b>	<b>-341</b>	<b>-892</b>	<b>40</b>	<b>166</b>	<b>-821</b>
di IFM .....	-	-	-	-	-	-297	-84	38	-5	35
di altre Società finanziarie .....	..	..	..	-400	..	5	-1	1	..	..
di Amm. pubbliche.....	-	-	-	-	-	..	..	..	..	..
di altri residenti .....	-	-	-	-	-	-	-	-	-	-
del Resto del mondo .....	-	-	-	-	-	-49	-808	1	171	-856
<b>Azioni e altre partecipazioni .....</b>	<b>2.971</b>	<b>4.193</b>	<b>1.487</b>	<b>2.712</b>	<b>4.084</b>	<b>7.656</b>	<b>5.779</b>	<b>8</b>	<b>-4.839</b>	<b>-1.200</b>
emesse da residenti .....	2.210	4.571	1.150	2.813	2.743	7.656	5.779	8	-4.839	-1.200
di cui: azioni quotate .....	..	..	..	-1.747	1.489	..	3	..	..	..
emesse dal Resto del mondo.....	761	-378	337	-101	1.342	-	-	-	-	-
<b>Quote di fondi comuni .....</b>	<b>8.661</b>	<b>-6.120</b>	<b>11.379</b>	<b>14.266</b>	<b>7.768</b>	-	-	-	-	-
emesse da residenti .....	5.796	-16.261	3.990	13.518	-678	-	-	-	-	-
emesse dal Resto del mondo.....	2.866	10.141	7.389	748	8.446	-	-	-	-	-
<b>Riserve assicurative e garanzie standard</b>	<b>79</b>	<b>-406</b>	<b>-41</b>	<b>185</b>	<b>-222</b>	<b>14.615</b>	<b>10.080</b>	<b>7.585</b>	<b>9.054</b>	<b>2.018</b>
Riserve ramo vita e fondi pensione.	-	-	-	-	-	14.179	9.643	7.149	8.617	2.435
Altre riserve .....	79	-406	-41	185	-222	437	437	437	437	-417
<b>Altri conti attivi e passivi .....</b>	<b>147</b>	<b>33</b>	<b>119</b>	<b>-23</b>	<b>26</b>	<b>-46</b>	<b>123</b>	<b>-36</b>	<b>42</b>	<b>-8</b>
Crediti commerciali.....	147	33	119	-105	26	-46	123	-36	51	-8
Altri.....	..	..	..	82	..	..	..	..	-9	..
<b>Totale.....</b>	<b>20.011</b>	<b>-1.870</b>	<b>19.318</b>	<b>29.076</b>	<b>23.429</b>	<b>22.192</b>	<b>16.381</b>	<b>7.520</b>	<b>4.492</b>	<b>54</b>

## Fondi Pensione

(consistenze in milioni di euro)

Strumenti finanziari	ATTIVITÀ					PASSIVITÀ				
	2016 I trim	2016 II trim	2016 III trim	2016 IV trim	2017 I trim	2016 I trim	2016 II trim	2016 III trim	2016 IV trim	2017 I trim
<b>Oro monetario e DSP .....</b>	-	-	-	-	-	-	-	-	-	-
<b>Biglietti, monete e depositi a vista..</b>	<b>4.737</b>	<b>5.277</b>	<b>5.238</b>	<b>5.278</b>	<b>5.607</b>	-	-	-	-	-
presso IFM .....	4.737	5.277	5.238	5.278	5.607	-	-	-	-	-
presso altri residenti .....	..	..	..	..	..	-	-	-	-	-
presso Resto del mondo .....	..	..	..	..	..	-	-	-	-	-
<b>Altri depositi.....</b>	<b>209</b>	<b>241</b>	<b>214</b>	<b>348</b>	<b>410</b>	-	-	-	-	-
presso IFM .....	209	241	214	348	410	-	-	-	-	-
presso altri residenti .....	-	-	-	-	-	-	-	-	-	-
presso Resto del mondo .....	..	..	..	..	..	-	-	-	-	-
<b>Titoli a breve termine .....</b>	<b>132</b>	<b>99</b>	<b>103</b>	<b>140</b>	<b>189</b>	-	-	-	-	-
emessi dalle Amm. pubbliche .....	132	99	103	140	189	-	-	-	-	-
emessi da altri residenti .....	-	-	-	-	-	-	-	-	-	-
emessi dal Resto del mondo.....	..	..	..	..	..	-	-	-	-	-
<b>Titoli a medio/lungo termine .....</b>	<b>53.173</b>	<b>53.547</b>	<b>52.722</b>	<b>51.210</b>	<b>46.831</b>	-	-	-	-	-
emessi da IFM.....	337	356	334	299	342	-	-	-	-	-
emessi dalle Amm. centrali:CCT.....	587	972	687	411	146	-	-	-	-	-
emessi dalle Amm. centrali: altri .....	12.316	12.223	11.671	10.424	8.517	-	-	-	-	-
emessi dalle Amm. locali.....	1	3	1	1	1	-	-	-	-	-
emessi da altri residenti .....	295	357	391	438	370	-	-	-	-	-
emessi dal Resto del mondo.....	39.637	39.637	39.637	39.637	37.456	-	-	-	-	-
<b>Derivati e stock option di dipendenti</b>	..	..	..	..	..	..	..	..	..	..
<b>Prestiti a breve termine.....</b>	<b>..</b>	<b>..</b>	<b>..</b>	<b>..</b>	<b>..</b>	<b>14</b>	<b>12</b>	<b>7</b>	<b>16</b>	<b>6</b>
di IFM .....	-	-	-	-	-	14	12	7	16	6
di altre Società finanziarie .....	..	..	..	..	..	-	-	-	-	-
di Amm. pubbliche.....	-	-	-	-	-	-	-	-	-	-
di altri residenti .....	-	-	-	-	-	-	-	-	-	-
del Resto del mondo .....	-	-	-	-	-	..	..	..	..	..
<b>Prestiti a medio/lungo termine.....</b>	<b>..</b>	<b>..</b>	<b>..</b>	<b>..</b>	<b>..</b>	<b>1</b>	<b>1</b>	<b>1</b>	<b>1</b>	<b>1</b>
di IFM .....	-	-	-	-	-	1	1	1	1	1
di altre Società finanziarie .....	..	..	..	..	..	-	-	-	-	-
di Amm. pubbliche.....	-	-	-	-	-	-	-	-	-	-
di altri residenti .....	-	-	-	-	-	-	-	-	-	-
del Resto del mondo .....	-	-	-	-	-	-	-	-	-	-
<b>Azioni e altre partecipazioni .....</b>	<b>15.962</b>	<b>16.202</b>	<b>16.443</b>	<b>16.683</b>	<b>17.118</b>	-	-	-	-	-
emesse da residenti .....	15.962	16.202	16.443	16.683	17.118	-	-	-	-	-
di cui: azioni quotate .....	..	..	..	..	..	-	-	-	-	-
emesse dal Resto del mondo.....	..	..	..	..	..	-	-	-	-	-
<b>Quote di fondi comuni .....</b>	<b>12.375</b>	<b>12.835</b>	<b>13.295</b>	<b>13.755</b>	<b>14.181</b>	-	-	-	-	-
emesse da residenti .....	12.375	12.835	13.295	13.755	14.181	-	-	-	-	-
emesse dal Resto del mondo.....	..	..	..	..	..	-	-	-	-	-
<b>Riserve assicurative e garanzie standard</b>	<b>..</b>	<b>..</b>	<b>..</b>	<b>..</b>	<b>..</b>	<b>90.747</b>	<b>91.957</b>	<b>93.561</b>	<b>94.513</b>	<b>95.967</b>
Riserve ramo vita e fondi pensione.	-	-	-	-	-	90.747	91.957	93.561	94.513	95.967
Altre riserve .....	..	..	..	..	..	-	-	-	-	-
<b>Altri conti attivi e passivi .....</b>	<b>..</b>	<b>..</b>	<b>..</b>	<b>..</b>	<b>..</b>	<b>..</b>	<b>..</b>	<b>..</b>	<b>..</b>	<b>..</b>
Crediti commerciali.....	-	-	-	-	-	-	-	-	-	-
Altri .....	..	..	..	..	..	..	..	..	..	..
<b>Totale.....</b>	<b>86.589</b>	<b>88.202</b>	<b>88.015</b>	<b>87.414</b>	<b>84.338</b>	<b>90.762</b>	<b>91.970</b>	<b>93.569</b>	<b>94.530</b>	<b>95.974</b>

## Fondi Pensione

(flussi in milioni di euro)

Strumenti finanziari	ATTIVITÀ					PASSIVITÀ				
	2016 I trim	2016 II trim	2016 III trim	2016 IV trim	2017 I trim	2016 I trim	2016 II trim	2016 III trim	2016 IV trim	2017 I trim
<b>Oro monetario e DSP .....</b>	-	-	-	-	-	-	-	-	-	-
<b>Biglietti, monete e depositi a vista..</b>	<b>666</b>	<b>539</b>	<b>-39</b>	<b>40</b>	<b>329</b>	-	-	-	-	-
presso IFM .....	666	539	-39	40	329	-	-	-	-	-
presso altri residenti .....	..	..	..	..	..	-	-	-	-	-
presso Resto del mondo .....	..	..	..	..	..	-	-	-	-	-
<b>Altri depositi.....</b>	<b>-7</b>	<b>32</b>	<b>-27</b>	<b>133</b>	<b>62</b>	-	-	-	-	-
presso IFM .....	-7	32	-27	133	62	-	-	-	-	-
presso altri residenti .....	-	-	-	-	-	-	-	-	-	-
presso Resto del mondo .....	..	..	..	..	..	-	-	-	-	-
<b>Titoli a breve termine .....</b>	<b>-92</b>	<b>-35</b>	<b>4</b>	<b>38</b>	<b>50</b>	-	-	-	-	-
emessi dalle Amm. pubbliche .....	-92	-35	4	38	50	-	-	-	-	-
emessi da altri residenti .....	-	-	-	-	-	-	-	-	-	-
emessi dal Resto del mondo.....	..	..	..	..	..	-	-	-	-	-
<b>Titoli a medio/lungo termine .....</b>	<b>-461</b>	<b>-545</b>	<b>-1.393</b>	<b>-4.214</b>	<b>-4.384</b>	-	-	-	-	-
emessi da IFM.....	-531	326	-106	-478	500	-	-	-	-	-
emessi dalle Amm. centrali:CCT .....	-66	-66	-269	-207	-497	-	-	-	-	-
emessi dalle Amm. centrali: altri .....	-95	-356	-839	-2.233	-2.130	-	-	-	-	-
emessi dalle Amm. locali.....	19	-203	58	-74	15	-	-	-	-	-
emessi da altri residenti .....	211	-245	-238	-1.221	-91	-	-	-	-	-
emessi dal Resto del mondo.....	..	..	..	..	-2.181	-	-	-	-	-
<b>Derivati e stock option di dipendenti</b>	..	..	..	..	..	..	..	..	..	..
<b>Prestiti a breve termine.....</b>	..	..	..	..	..	<b>12</b>	<b>-2</b>	<b>-4</b>	<b>9</b>	<b>-10</b>
di IFM .....	-	-	-	-	-	12	-2	-4	9	-10
di altre Società finanziarie .....	-	-	-	-	-	-	-	-	-	-
di Amm. pubbliche.....	-	-	-	-	-	-	-	-	-	-
di altri residenti .....	-	-	-	-	-	-	-	-	-	-
del Resto del mondo .....	-	-	-	-	-	..	..	..	..	..
<b>Prestiti a medio/lungo termine.....</b>	..	..	..	..	..	..	..	..	..	..
di IFM .....	-	-	-	-	-	..	..	..	..	..
di altre Società finanziarie .....	-	-	-	-	-	-	-	-	-	-
di Amm. pubbliche.....	-	-	-	-	-	-	-	-	-	-
di altri residenti .....	-	-	-	-	-	-	-	-	-	-
del Resto del mondo .....	-	-	-	-	-	-	-	-	-	-
<b>Azioni e altre partecipazioni .....</b>	<b>241</b>	<b>241</b>	<b>241</b>	<b>241</b>	<b>435</b>	-	-	-	-	-
emesse da residenti .....	241	241	241	241	435	-	-	-	-	-
di cui: azioni quotate .....	..	..	..	..	..	-	-	-	-	-
emesse dal Resto del mondo.....	..	..	..	..	..	-	-	-	-	-
<b>Quote di fondi comuni .....</b>	<b>460</b>	<b>460</b>	<b>460</b>	<b>460</b>	<b>426</b>	-	-	-	-	-
emesse da residenti.....	460	460	460	460	426	-	-	-	-	-
emesse dal Resto del mondo.....	..	..	..	..	..	-	-	-	-	-
<b>Riserve assicurative e garanzie standard</b>	..	..	..	..	..	<b>2.499</b>	<b>1.210</b>	<b>1.604</b>	<b>952</b>	<b>1.454</b>
Riserve ramo vita e fondi pensione.	-	-	-	-	-	2.499	1.210	1.604	952	1.454
Altre riserve .....	..	..	..	..	..	-	-	-	-	-
<b>Altri conti attivi e passivi .....</b>	..	..	..	..	..	..	..	..	..	..
Crediti commerciali.....	-	-	-	-	-	-	-	-	-	-
Altri .....	..	..	..	..	..	..	..	..	..	..
<b>Totale.....</b>	<b>806</b>	<b>692</b>	<b>-754</b>	<b>-3.301</b>	<b>-3.081</b>	<b>2.511</b>	<b>1.208</b>	<b>1.600</b>	<b>961</b>	<b>1.444</b>

## Amministrazioni centrali

(consistenze in milioni di euro)

Strumenti finanziari	ATTIVITÀ					PASSIVITÀ				
	2016 I trim	2016 II trim	2016 III trim	2016 IV trim	2017 I trim	2016 I trim	2016 II trim	2016 III trim	2016 IV trim	2017 I trim
<b>Oro monetario e DSP .....</b>	-	-	-	-	-	-	-	-	-	-
<b>Biglietti, monete e depositi a vista..</b>	<b>33.960</b>	<b>58.494</b>	<b>28.012</b>	<b>28.386</b>	<b>43.306</b>	<b>166.517</b>	<b>162.385</b>	<b>161.009</b>	<b>160.657</b>	<b>167.179</b>
presso IFM .....	13.736	38.116	8.196	11.356	22.882	-	-	-	-	-
presso altri residenti .....	9.767	9.920	9.359	6.572	9.966	166.517	162.385	161.009	160.657	167.179
presso Resto del mondo .....	10.458	10.458	10.458	10.458	10.458	-	-	-	-	-
<b>Altri depositi.....</b>	<b>55.297</b>	<b>58.593</b>	<b>36.457</b>	<b>35.833</b>	<b>39.713</b>	<b>80.942</b>	<b>81.382</b>	<b>81.880</b>	<b>80.743</b>	<b>79.778</b>
presso IFM .....	55.297	58.593	36.457	35.833	39.713	-	-	-	-	-
presso altri residenti .....	-	-	-	-	-	80.942	81.382	81.880	80.743	79.778
presso Resto del mondo .....	..	..	..	..	..	-	-	-	-	-
<b>Titoli a breve termine .....</b>	<b>2</b>	<b>6</b>	<b>3</b>	<b>7</b>	<b>2</b>	<b>118.785</b>	<b>118.035</b>	<b>116.468</b>	<b>107.261</b>	<b>114.483</b>
emessi dalle Amm. pubbliche .....	2	6	3	7	2	118.785	118.035	116.468	107.261	114.483
emessi da altri residenti .....	-	-	-	-	-	-	-	-	-	-
emessi dal Resto del mondo.....	-	-	-	-	-	-	-	-	-	-
<b>Titoli a medio/lungo termine .....</b>	<b>3.497</b>	<b>4.149</b>	<b>4.574</b>	<b>4.568</b>	<b>4.316</b>	<b>2.056.166</b>	<b>2.079.687</b>	<b>2.048.103</b>	<b>2.007.904</b>	<b>1.987.243</b>
emessi da IFM.....	47	50	54	48	43	-	-	-	-	-
emessi dalle Amm. centrali:CCT.....	256	262	269	271	112	125.745	132.208	124.951	133.024	132.367
emessi dalle Amm. centrali: altri .....	1.597	1.440	1.564	1.685	1.624	1.930.421	1.947.478	1.923.152	1.874.880	1.854.876
emessi dalle Amm. locali.....	..	..	..	..	..	-	-	-	-	-
emessi da altri residenti .....	1.597	2.398	2.687	2.564	2.536	-	-	-	-	-
emessi dal Resto del mondo.....	-	-	-	-	-	-	-	-	-	-
<b>Derivati e stock option di dipendenti</b>	<b>..</b>	<b>..</b>	<b>..</b>	<b>..</b>	<b>..</b>	<b>37.077</b>	<b>37.803</b>	<b>37.133</b>	<b>28.964</b>	<b>26.942</b>
<b>Prestiti a breve termine.....</b>	<b>..</b>	<b>..</b>	<b>..</b>	<b>..</b>	<b>..</b>	<b>6.059</b>	<b>5.417</b>	<b>4.334</b>	<b>4.988</b>	<b>6.091</b>
di IFM .....	-	-	-	-	-	3.257	3.449	2.752	2.845	3.258
di altre Società finanziarie .....	-	-	-	-	-	2.802	1.968	1.582	2.143	2.833
di Amm. pubbliche.....	..	..	..	..	..	-	-	-	-	-
di altri residenti .....	-	-	-	-	-	-	-	-	-	-
del Resto del mondo .....	-	-	-	-	-	-	-	-	-	-
<b>Prestiti a medio/lungo termine.....</b>	<b>125.239</b>	<b>124.337</b>	<b>124.592</b>	<b>123.453</b>	<b>123.385</b>	<b>97.394</b>	<b>95.912</b>	<b>97.874</b>	<b>99.288</b>	<b>98.843</b>
di IFM .....	-	-	-	-	-	51.495	50.435	50.672	50.503	49.976
di altre Società finanziarie .....	-	-	-	-	-	79	78	77	75	86
di Amm. pubbliche.....	125.239	124.337	124.592	123.453	123.385	1.978	1.825	1.832	1.517	1.548
di altri residenti .....	-	-	-	-	-	-	-	-	-	-
del Resto del mondo .....	-	-	-	-	-	43.842	43.574	45.293	47.193	47.233
<b>Azioni e altre partecipazioni .....</b>	<b>109.840</b>	<b>109.219</b>	<b>110.323</b>	<b>108.978</b>	<b>109.624</b>	-	-	-	-	-
emesse da residenti .....	103.748	103.127	104.230	102.886	103.531	-	-	-	-	-
di cui: azioni quotate .....	19.030	18.409	19.513	18.168	18.814	-	-	-	-	-
emesse dal Resto del mondo.....	6.092	6.092	6.092	6.092	6.092	-	-	-	-	-
<b>Quote di fondi comuni .....</b>	<b>71</b>	<b>71</b>	<b>71</b>	<b>71</b>	<b>71</b>	-	-	-	-	-
emesse da residenti.....	67	67	67	67	67	-	-	-	-	-
emesse dal Resto del mondo.....	4	4	4	4	4	-	-	-	-	-
<b>Riserve assicurative e garanzie standard</b>	<b>125</b>	<b>126</b>	<b>127</b>	<b>128</b>	<b>124</b>	<b>4.093</b>	<b>4.383</b>	<b>4.673</b>	<b>4.963</b>	<b>5.253</b>
Riserve ramo vita e fondi pensione.	-	-	-	-	-	-	-	-	-	-
Altre riserve .....	125	126	127	128	124	4.093	4.383	4.673	4.963	5.253
<b>Altri conti attivi e passivi .....</b>	<b>55.525</b>	<b>53.717</b>	<b>59.089</b>	<b>49.778</b>	<b>57.229</b>	<b>13.009</b>	<b>12.211</b>	<b>11.945</b>	<b>17.431</b>	<b>17.617</b>
Crediti commerciali.....	-	-	-	-	-	8.273	7.645	7.435	9.897	10.168
Altri.....	55.525	53.717	59.089	49.778	57.229	4.736	4.566	4.510	7.534	7.449
<b>Totale.....</b>	<b>383.557</b>	<b>408.712</b>	<b>363.247</b>	<b>351.201</b>	<b>377.769</b>	<b>2.580.041</b>	<b>2.597.214</b>	<b>2.563.418</b>	<b>2.512.198</b>	<b>2.503.429</b>

## Amministrazioni centrali

(flussi in milioni di euro)

Strumenti finanziari	ATTIVITÀ					PASSIVITÀ				
	2016 I trim	2016 II trim	2016 III trim	2016 IV trim	2017 I trim	2016 I trim	2016 II trim	2016 III trim	2016 IV trim	2017 I trim
<b>Oro monetario e DSP .....</b>	-	-	-	-	-	-	-	-	-	-
<b>Biglietti, monete e depositi a vista..</b>	<b>9.994</b>	<b>24.534</b>	<b>-30.482</b>	<b>178</b>	<b>14.920</b>	<b>-2.208</b>	<b>-4.132</b>	<b>-1.376</b>	<b>-352</b>	<b>6.523</b>
presso IFM .....	10.716	24.380	-29.920	2.964	11.526	-	-	-	-	-
presso altri residenti .....	-722	154	-561	-2.787	3.394	-2.208	-4.132	-1.376	-352	6.523
presso Resto del mondo .....	..	..	..	..	..	-	-	-	-	-
<b>Altri depositi.....</b>	<b>20.679</b>	<b>3.295</b>	<b>-22.136</b>	<b>-624</b>	<b>3.880</b>	<b>-544</b>	<b>440</b>	<b>498</b>	<b>-1.137</b>	<b>-966</b>
presso IFM .....	20.679	3.295	-22.136	-624	3.880	-	-	-	-	-
presso altri residenti .....	-	-	-	-	-	-544	440	498	-1.137	-966
presso Resto del mondo .....	..	..	..	..	..	-	-	-	-	-
<b>Titoli a breve termine .....</b>	<b>-15</b>	<b>4</b>	<b>-3</b>	<b>4</b>	<b>-5</b>	<b>3.660</b>	<b>-811</b>	<b>-1.605</b>	<b>-9.206</b>	<b>7.211</b>
emessi dalle Amm. pubbliche .....	-15	4	-3	4	-5	3.660	-811	-1.605	-9.206	7.211
emessi da altri residenti .....	-	-	-	-	-	-	-	-	-	-
emessi dal Resto del mondo .....	-	-	-	-	-	-	-	-	-	-
<b>Titoli a medio/lungo termine .....</b>	<b>216</b>	<b>-151</b>	<b>131</b>	<b>123</b>	<b>-219</b>	<b>54.793</b>	<b>28.780</b>	<b>-35.583</b>	<b>17.749</b>	<b>31.261</b>
emessi da IFM.....	..	..	..	..	..	-	-	-	-	-
emessi dalle Amm. centrali:CCT.....	39	6	6	3	-159	5.521	6.857	-7.448	8.596	185
emessi dalle Amm. centrali: altri .....	177	-157	125	120	-60	49.272	21.922	-28.134	9.153	31.077
emessi dalle Amm. locali.....	..	..	..	..	..	-	-	-	-	-
emessi da altri residenti .....	..	..	..	..	..	-	-	-	-	-
emessi dal Resto del mondo.....	-	-	-	-	-	-	-	-	-	-
<b>Derivati e stock option di dipendenti</b>	<b>..</b>	<b>..</b>	<b>..</b>	<b>4.188</b>	<b>402</b>	<b>..</b>	<b>..</b>	<b>..</b>	<b>-4.074</b>	<b>..</b>
<b>Prestiti a breve termine.....</b>	<b>..</b>	<b>..</b>	<b>..</b>	<b>..</b>	<b>..</b>	<b>-1.380</b>	<b>-642</b>	<b>-1.083</b>	<b>654</b>	<b>1.103</b>
di IFM .....	-	-	-	-	-	-1.133	192	-697	92	413
di altre Società finanziarie .....	-	-	-	-	-	-247	-834	-386	561	690
di Amm. pubbliche.....	..	..	..	..	..	-	-	-	-	-
di altri residenti .....	-	-	-	-	-	-	-	-	-	-
del Resto del mondo .....	-	-	-	-	-	-	-	-	-	-
<b>Prestiti a medio/lungo termine.....</b>	<b>1.171</b>	<b>-909</b>	<b>257</b>	<b>-1.254</b>	<b>-65</b>	<b>2.170</b>	<b>-1.482</b>	<b>1.962</b>	<b>1.415</b>	<b>-445</b>
di IFM .....	-	-	-	-	-	1.409	-1.060	237	-169	-527
di altre Società finanziarie .....	-	-	-	-	-	-1	-1	-1	-2	11
di Amm. pubbliche.....	1.171	-909	257	-1.254	-65	24	-154	7	-315	31
di altri residenti .....	-	-	-	-	-	-	-	-	-	-
del Resto del mondo .....	-	-	-	-	-	737	-268	1.719	1.900	40
<b>Azioni e altre partecipazioni .....</b>	<b>-49</b>	<b>213</b>	<b>-899</b>	<b>178</b>	<b>123</b>	<b>-</b>	<b>-</b>	<b>-</b>	<b>-</b>	<b>-</b>
emesse da residenti .....	-49	-80	-899	-48	-1	-	-	-	-	-
di cui: azioni quotate .....	-370	-741	1.063	-1.345	646	-	-	-	-	-
emesse dal Resto del mondo.....	..	293	..	226	124	-	-	-	-	-
<b>Quote di fondi comuni .....</b>	<b>..</b>	<b>..</b>	<b>..</b>	<b>..</b>	<b>..</b>	<b>-</b>	<b>-</b>	<b>-</b>	<b>-</b>	<b>-</b>
emesse da residenti .....	..	..	..	..	..	-	-	-	-	-
emesse dal Resto del mondo.....	..	..	..	..	..	-	-	-	-	-
<b>Riserve assicurative e garanzie standard</b>	<b>1</b>	<b>1</b>	<b>1</b>	<b>1</b>	<b>-4</b>	<b>290</b>	<b>290</b>	<b>290</b>	<b>290</b>	<b>290</b>
Riserve ramo vita e fondi pensione.	-	-	-	-	-	-	-	-	-	-
Altre riserve .....	1	1	1	1	-4	290	290	290	290	290
<b>Altri conti attivi e passivi .....</b>	<b>4.042</b>	<b>-1.809</b>	<b>5.373</b>	<b>-9.312</b>	<b>7.451</b>	<b>-236</b>	<b>-799</b>	<b>-264</b>	<b>5.485</b>	<b>186</b>
Crediti commerciali.....	-	-	-	-	-	-50	-628	-209	2.462	271
Altri .....	4.042	-1.809	5.373	-9.312	7.451	-186	-171	-55	3.023	-85
<b>Totale.....</b>	<b>36.038</b>	<b>25.178</b>	<b>-47.759</b>	<b>-6.518</b>	<b>26.483</b>	<b>56.546</b>	<b>21.643</b>	<b>-37.160</b>	<b>10.823</b>	<b>45.163</b>

## Amministrazioni locali

(consistenze in milioni di euro)

Strumenti finanziari	ATTIVITÀ					PASSIVITÀ				
	2016 I trim	2016 II trim	2016 III trim	2016 IV trim	2017 I trim	2016 I trim	2016 II trim	2016 III trim	2016 IV trim	2017 I trim
<b>Oro monetario e DSP .....</b>	-	-	-	-	-	-	-	-	-	-
<b>Biglietti, monete e depositi a vista..</b>	<b>11.952</b>	<b>12.129</b>	<b>12.360</b>	<b>12.832</b>	<b>12.352</b>	-	-	-	-	-
presso IFM .....	9.744	9.921	10.151	10.623	10.144	-	-	-	-	-
presso altri residenti .....	..	..	..	..	..	-	-	-	-	-
presso Resto del mondo .....	2.208	2.208	2.208	2.208	2.208	-	-	-	-	-
<b>Altri depositi.....</b>	<b>4.903</b>	<b>4.772</b>	<b>4.599</b>	<b>5.175</b>	<b>4.653</b>	-	-	-	-	-
presso IFM .....	4.702	4.571	4.398	4.974	4.452	-	-	-	-	-
presso altri residenti .....	-	-	-	-	-	-	-	-	-	-
presso Resto del mondo .....	201	201	201	201	201	-	-	-	-	-
<b>Titoli a breve termine .....</b>	<b>10</b>	<b>5</b>	<b>4</b>	<b>2</b>	<b>2</b>	..	..	..	..	..
emessi dalle Amm. pubbliche .....	10	5	4	2	2	..	..	..	..	..
emessi da altri residenti .....	-	-	-	-	-	-	-	-	-	-
emessi dal Resto del mondo .....	-	-	-	-	-	-	-	-	-	-
<b>Titoli a medio/lungo termine .....</b>	<b>3.888</b>	<b>4.003</b>	<b>3.949</b>	<b>3.960</b>	<b>3.937</b>	<b>16.887</b>	<b>16.392</b>	<b>16.281</b>	<b>15.221</b>	<b>15.121</b>
emessi da IFM.....	524	524	524	524	524	-	-	-	-	-
emessi dalle Amm. centrali:CCT.....	119	113	109	104	104	-	-	-	-	-
emessi dalle Amm. centrali: altri .....	532	657	602	652	650	-	-	-	-	-
emessi dalle Amm. locali.....	4	..	4	..	4	16.887	16.392	16.281	15.221	15.121
emessi da altri residenti .....	294	293	295	265	242	-	-	-	-	-
emessi dal Resto del mondo .....	2.415	2.415	2.415	2.415	2.415	-	-	-	-	-
<b>Derivati e stock option di dipendenti</b>	..	..	..	..	..	<b>1.293</b>	<b>1.289</b>	<b>1.310</b>	<b>1.146</b>	<b>1.104</b>
<b>Prestiti a breve termine.....</b>	<b>-</b>	<b>-</b>	<b>-</b>	<b>-</b>	<b>-</b>	<b>6.811</b>	<b>6.764</b>	<b>6.726</b>	<b>6.018</b>	<b>5.821</b>
di IFM .....	-	-	-	-	-	5.522	5.454	5.425	4.888	4.778
di altre Società finanziarie .....	-	-	-	-	-	1.290	1.310	1.301	1.130	1.043
di Amm. pubbliche.....	-	-	-	-	-	-	-	-	-	-
di altri residenti .....	-	-	-	-	-	-	-	-	-	-
del Resto del mondo .....	-	-	-	-	-	-	-	-	-	-
<b>Prestiti a medio/lungo termine.....</b>	<b>7.074</b>	<b>7.155</b>	<b>7.170</b>	<b>7.097</b>	<b>7.089</b>	<b>113.129</b>	<b>111.534</b>	<b>111.797</b>	<b>111.716</b>	<b>112.055</b>
di IFM .....	-	-	-	-	-	61.924	61.224	61.330	61.096	61.561
di altre Società finanziarie .....	-	-	-	-	-	5.299	5.161	5.091	5.212	5.231
di Amm. pubbliche.....	7.074	7.155	7.170	7.097	7.089	42.989	42.308	42.546	42.572	42.447
di altri residenti .....	-	-	-	-	-	-	-	-	-	-
del Resto del mondo .....	-	-	-	-	-	2.918	2.841	2.830	2.836	2.817
<b>Azioni e altre partecipazioni .....</b>	<b>14.825</b>	<b>15.024</b>	<b>15.053</b>	<b>15.079</b>	<b>15.121</b>	..	..	..	..	..
emesse da residenti .....	13.018	13.217	13.246	13.272	13.314	..	..	..	..	..
di cui: azioni quotate .....	2.776	2.563	2.920	2.843	3.284	-	-	-	-	-
emesse dal Resto del mondo.....	1.807	1.807	1.807	1.807	1.807	-	-	-	-	-
<b>Quote di fondi comuni .....</b>	<b>2.868</b>	<b>2.868</b>	<b>2.868</b>	<b>2.868</b>	<b>2.868</b>	-	-	-	-	-
emesse da residenti .....	62	62	62	62	62	-	-	-	-	-
emesse dal Resto del mondo.....	2.806	2.806	2.806	2.806	2.806	-	-	-	-	-
<b>Riserve assicurative e garanzie standard</b>	<b>1.135</b>	<b>1.144</b>	<b>1.153</b>	<b>1.161</b>	<b>1.128</b>	-	-	-	-	-
Riserve ramo vita e fondi pensione.	-	-	-	-	-	-	-	-	-	-
Altre riserve .....	1.135	1.144	1.153	1.161	1.128	-	-	-	-	-
<b>Altri conti attivi e passivi .....</b>	<b>18.823</b>	<b>9.004</b>	<b>9.171</b>	<b>9.425</b>	<b>16.501</b>	<b>49.534</b>	<b>50.860</b>	<b>49.174</b>	<b>49.227</b>	<b>46.721</b>
Crediti commerciali.....	-	-	-	-	-	40.304	39.232	37.792	38.073	37.491
Altri .....	18.823	9.004	9.171	9.425	16.501	9.230	11.628	11.382	11.154	9.230
<b>Totale.....</b>	<b>65.479</b>	<b>56.104</b>	<b>56.327</b>	<b>57.598</b>	<b>63.651</b>	<b>187.654</b>	<b>186.839</b>	<b>185.288</b>	<b>183.328</b>	<b>180.823</b>



## Amministrazioni locali

(flussi in milioni di euro)

Strumenti finanziari	ATTIVITÀ					PASSIVITÀ				
	2016 I trim	2016 II trim	2016 III trim	2016 IV trim	2017 I trim	2016 I trim	2016 II trim	2016 III trim	2016 IV trim	2017 I trim
<b>Oro monetario e DSP .....</b>	-	-	-	-	-	-	-	-	-	-
<b>Biglietti, monete e depositi a vista..</b>	<b>-791</b>	<b>177</b>	<b>231</b>	<b>472</b>	<b>-479</b>	-	-	-	-	-
presso IFM .....	-791	177	231	472	-479	-	-	-	-	-
presso altri residenti .....	..	..	..	..	..	-	-	-	-	-
presso Resto del mondo .....	..	..	..	..	..	-	-	-	-	-
<b>Altri depositi.....</b>	<b>411</b>	<b>-131</b>	<b>-173</b>	<b>576</b>	<b>-522</b>	-	-	-	-	-
presso IFM .....	411	-131	-173	576	-522	-	-	-	-	-
presso altri residenti .....	-	-	-	-	-	-	-	-	-	-
presso Resto del mondo .....	..	..	..	..	..	-	-	-	-	-
<b>Titoli a breve termine .....</b>	<b>3</b>	<b>-4</b>	<b>-1</b>	<b>-2</b>	<b>-1</b>	..	..	..	..	..
emessi dalle Amm. pubbliche .....	3	-4	-1	-2	-1	..	..	..	..	..
emessi da altri residenti .....	-	-	-	-	-	-	-	-	-	-
emessi dal Resto del mondo .....	-	-	-	-	-	-	-	-	-	-
<b>Titoli a medio/lungo termine .....</b>	<b>-14</b>	<b>114</b>	<b>-54</b>	<b>-518</b>	<b>-3</b>	<b>-103</b>	<b>-499</b>	<b>-108</b>	<b>-1.425</b>	<b>-96</b>
emessi da IFM.....	..	..	..	..	..	-	-	-	-	-
emessi dalle Amm. centrali:CCT.....	-3	-5	-4	-5	-1	-	-	-	-	-
emessi dalle Amm. centrali: altri .....	-14	125	-55	50	-2	-	-	-	-	-
emessi dalle Amm. locali.....	4	-4	4	-4	4	-103	-499	-108	-1.425	-96
emessi da altri residenti .....	-1	-1	2	-560	-4	-	-	-	-	-
emessi dal Resto del mondo .....	..	..	..	..	..	-	-	-	-	-
<b>Derivati e stock option di dipendenti</b>	..	..	..	<b>62</b>	..	..	..	..	..	..
<b>Prestiti a breve termine.....</b>	<b>-</b>	<b>-</b>	<b>-</b>	<b>-</b>	<b>-</b>	<b>-406</b>	<b>-47</b>	<b>-38</b>	<b>-708</b>	<b>-197</b>
di IFM .....	-	-	-	-	-	-197	-68	-29	-537	-110
di altre Società finanziarie .....	-	-	-	-	-	-209	20	-9	-171	-87
di Amm. pubbliche.....	-	-	-	-	-	-	-	-	-	-
di altri residenti .....	-	-	-	-	-	-	-	-	-	-
del Resto del mondo .....	-	-	-	-	-	-	-	-	-	-
<b>Prestiti a medio/lungo termine.....</b>	<b>10</b>	<b>81</b>	<b>15</b>	<b>-73</b>	<b>-8</b>	<b>261</b>	<b>-1.595</b>	<b>263</b>	<b>-81</b>	<b>339</b>
di IFM .....	-	-	-	-	-	459	-700	106	-234	465
di altre Società finanziarie .....	-	-	-	-	-	-25	-137	-71	121	19
di Amm. pubbliche.....	10	81	15	-73	-8	-174	-681	238	26	-125
di altri residenti .....	-	-	-	-	-	-	-	-	-	-
del Resto del mondo .....	-	-	-	-	-	..	-77	-11	6	-19
<b>Azioni e altre partecipazioni .....</b>	<b>16</b>	<b>199</b>	<b>29</b>	<b>25</b>	<b>42</b>	..	..	..	..	..
emesse da residenti .....	16	199	29	25	42	..	..	..	..	..
di cui: azioni quotate .....	..	..	..	..	..	-	-	-	-	-
emesse dal Resto del mondo.....	..	..	..	..	..	-	-	-	-	-
<b>Quote di fondi comuni .....</b>	<b>..</b>	<b>..</b>	<b>..</b>	<b>..</b>	<b>..</b>	-	-	-	-	-
emesse da residenti .....	..	..	..	..	..	-	-	-	-	-
emesse dal Resto del mondo.....	..	..	..	..	..	-	-	-	-	-
<b>Riserve assicurative e garanzie standard</b>	<b>9</b>	<b>9</b>	<b>9</b>	<b>9</b>	<b>-33</b>	-	-	-	-	-
Riserve ramo vita e fondi pensione.	-	-	-	-	-	-	-	-	-	-
Altre riserve .....	9	9	9	9	-33	-	-	-	-	-
<b>Altri conti attivi e passivi .....</b>	<b>7.559</b>	<b>-9.819</b>	<b>167</b>	<b>254</b>	<b>7.076</b>	<b>-961</b>	<b>1.326</b>	<b>-1.686</b>	<b>53</b>	<b>-2.506</b>
Crediti commerciali.....	-	-	-	-	-	566	-1.072	-1.440	281	-582
Altri .....	7.559	-9.819	167	254	7.076	-1.527	2.398	-246	-228	-1.924
<b>Totale.....</b>	<b>7.203</b>	<b>-9.375</b>	<b>223</b>	<b>804</b>	<b>6.072</b>	<b>-1.210</b>	<b>-816</b>	<b>-1.568</b>	<b>-2.162</b>	<b>-2.460</b>

## Enti di previdenza e assistenza sociale

(consistenze in milioni di euro)

Strumenti finanziari	ATTIVITÀ					PASSIVITÀ				
	2016 I trim	2016 II trim	2016 III trim	2016 IV trim	2017 I trim	2016 I trim	2016 II trim	2016 III trim	2016 IV trim	2017 I trim
<b>Oro monetario e DSP .....</b>	-	-	-	-	-	-	-	-	-	-
<b>Biglietti, monete e depositi a vista..</b>	<b>10.580</b>	<b>10.782</b>	<b>10.975</b>	<b>10.393</b>	<b>9.738</b>	-	-	-	-	-
presso IFM .....	10.580	10.782	10.975	10.393	9.738	-	-	-	-	-
presso altri residenti .....	..	..	..	..	..	-	-	-	-	-
presso Resto del mondo .....	..	..	..	..	..	-	-	-	-	-
<b>Altri depositi.....</b>	<b>119</b>	<b>136</b>	<b>419</b>	<b>387</b>	<b>618</b>	-	-	-	-	-
presso IFM .....	119	136	419	387	618	-	-	-	-	-
presso altri residenti .....	-	-	-	-	-	-	-	-	-	-
presso Resto del mondo .....	..	..	..	..	..	-	-	-	-	-
<b>Titoli a breve termine .....</b>	<b>13</b>	<b>15</b>	<b>8</b>	<b>77</b>	<b>30</b>	-	-	-	-	-
emessi dalle Amm. pubbliche .....	13	15	8	77	30	-	-	-	-	-
emessi da altri residenti .....	-	-	-	-	-	-	-	-	-	-
emessi dal Resto del mondo .....	-	-	-	-	-	-	-	-	-	-
<b>Titoli a medio/lungo termine .....</b>	<b>31.632</b>	<b>31.882</b>	<b>31.913</b>	<b>32.558</b>	<b>33.253</b>	-	-	-	-	-
emessi da IFM.....	1.082	1.082	1.082	1.082	1.082	-	-	-	-	-
emessi dalle Amm. centrali:CCT.....	1.262	1.394	1.293	1.296	1.091	-	-	-	-	-
emessi dalle Amm. centrali: altri .....	7.302	7.381	7.430	7.562	7.883	-	-	-	-	-
emessi dalle Amm. locali.....	..	..	..	..	..	-	-	-	-	-
emessi da altri residenti .....	20.639	20.678	20.761	21.271	21.850	-	-	-	-	-
emessi dal Resto del mondo.....	1.347	1.347	1.347	1.347	1.347	-	-	-	-	-
<b>Derivati e stock option di dipendenti</b>	..	..	..	..	..	..	..	..	..	..
<b>Prestiti a breve termine.....</b>	<b>-</b>	<b>-</b>	<b>-</b>	<b>-</b>	<b>-</b>	<b>597</b>	<b>638</b>	<b>537</b>	<b>103</b>	<b>205</b>
di IFM .....	-	-	-	-	-	597	638	537	103	205
di altre Società finanziarie .....	-	-	-	-	-	-	-	-	-	-
di Amm. pubbliche.....	-	-	-	-	-	..	..	..	..	..
di altri residenti .....	-	-	-	-	-	-	-	-	-	-
del Resto del mondo .....	-	-	-	-	-	-	-	-	-	-
<b>Prestiti a medio/lungo termine.....</b>	<b>8.417</b>	<b>8.288</b>	<b>8.019</b>	<b>7.535</b>	<b>7.448</b>	<b>32</b>	<b>35</b>	<b>35</b>	<b>43</b>	<b>43</b>
di IFM .....	-	-	-	-	-	32	35	34	42	42
di altre Società finanziarie .....	-	-	-	-	-	..	..	..	..	..
di Amm. pubbliche.....	8.417	8.288	8.019	7.535	7.448	-	-	-	-	-
di altri residenti .....	-	-	-	-	-	-	-	-	-	-
del Resto del mondo .....	-	-	-	-	-	-	-	-	-	-
<b>Azioni e altre partecipazioni .....</b>	<b>5.577</b>	<b>5.628</b>	<b>7.526</b>	<b>8.818</b>	<b>9.209</b>	-	-	-	-	-
emesse da residenti .....	5.167	5.218	7.116	8.408	8.799	-	-	-	-	-
di cui: azioni quotate .....	406	366	371	543	586	-	-	-	-	-
emesse dal Resto del mondo.....	410	410	410	410	410	-	-	-	-	-
<b>Quote di fondi comuni .....</b>	<b>1.290</b>	<b>1.290</b>	<b>1.290</b>	<b>1.290</b>	<b>1.290</b>	-	-	-	-	-
emesse da residenti .....	1.265	1.265	1.265	1.265	1.265	-	-	-	-	-
emesse dal Resto del mondo.....	25	25	25	25	25	-	-	-	-	-
<b>Riserve assicurative e garanzie standard</b>	<b>28</b>	<b>29</b>	<b>29</b>	<b>29</b>	<b>28</b>	-	-	-	-	-
Riserve ramo vita e fondi pensione.	-	-	-	-	-	-	-	-	-	-
Altre riserve .....	28	29	29	29	28	-	-	-	-	-
<b>Altri conti attivi e passivi .....</b>	<b>43.279</b>	<b>45.612</b>	<b>44.514</b>	<b>53.167</b>	<b>42.903</b>	<b>12.001</b>	<b>9.628</b>	<b>10.766</b>	<b>12.288</b>	<b>12.133</b>
Crediti commerciali.....	-	-	-	-	-	2.541	2.487	2.527	2.596	2.673
Altri .....	43.279	45.612	44.514	53.167	42.903	9.460	7.141	8.239	9.692	9.460
<b>Totale.....</b>	<b>100.936</b>	<b>103.661</b>	<b>104.694</b>	<b>114.255</b>	<b>104.518</b>	<b>12.630</b>	<b>10.301</b>	<b>11.337</b>	<b>12.434</b>	<b>12.381</b>

## Enti di previdenza e assistenza sociale

(flussi in milioni di euro)

Strumenti finanziari	ATTIVITÀ					PASSIVITÀ				
	2016 I trim	2016 II trim	2016 III trim	2016 IV trim	2017 I trim	2016 I trim	2016 II trim	2016 III trim	2016 IV trim	2017 I trim
<b>Oro monetario e DSP .....</b>	-	-	-	-	-	-	-	-	-	-
<b>Biglietti, monete e depositi a vista..</b>	<b>293</b>	<b>203</b>	<b>192</b>	<b>-582</b>	<b>-655</b>	-	-	-	-	-
presso IFM .....	293	203	192	-582	-655	-	-	-	-	-
presso altri residenti .....	..	..	..	..	..	-	-	-	-	-
presso Resto del mondo .....	..	..	..	..	..	-	-	-	-	-
<b>Altri depositi.....</b>	<b>-139</b>	<b>16</b>	<b>284</b>	<b>-32</b>	<b>231</b>	-	-	-	-	-
presso IFM .....	-139	16	284	-32	231	-	-	-	-	-
presso altri residenti .....	-	-	-	-	-	-	-	-	-	-
presso Resto del mondo .....	..	..	..	..	..	-	-	-	-	-
<b>Titoli a breve termine .....</b>	<b>-5</b>	<b>2</b>	<b>-6</b>	<b>69</b>	<b>-48</b>	-	-	-	-	-
emessi dalle Amm. pubbliche .....	-5	2	-6	69	-48	-	-	-	-	-
emessi da altri residenti .....	-	-	-	-	-	-	-	-	-	-
emessi dal Resto del mondo.....	-	-	-	-	-	-	-	-	-	-
<b>Titoli a medio/lungo termine .....</b>	<b>58</b>	<b>250</b>	<b>31</b>	<b>644</b>	<b>696</b>	-	-	-	-	-
emessi da IFM.....	..	..	..	..	..	-	-	-	-	-
emessi dalle Amm. centrali:CCT.....	178	132	-100	3	-205	-	-	-	-	-
emessi dalle Amm. centrali: altri .....	-180	79	49	132	321	-	-	-	-	-
emessi dalle Amm. locali.....	..	..	..	..	..	-	-	-	-	-
emessi da altri residenti .....	60	39	83	510	579	-	-	-	-	-
emessi dal Resto del mondo.....	..	..	..	..	..	-	-	-	-	-
<b>Derivati e stock option di dipendenti</b>	..	..	..	..	..	..	..	..	..	..
<b>Prestiti a breve termine.....</b>	<b>-</b>	<b>-</b>	<b>-</b>	<b>-</b>	<b>-</b>	<b>518</b>	<b>41</b>	<b>-101</b>	<b>-434</b>	<b>102</b>
di IFM .....	-	-	-	-	-	518	41	-101	-434	102
di altre Società finanziarie .....	-	-	-	-	-	-	-	-	-	-
di Amm. pubbliche.....	-	-	-	-	-	..	..	..	..	..
di altri residenti .....	-	-	-	-	-	-	-	-	-	-
del Resto del mondo .....	-	-	-	-	-	-	-	-	-	-
<b>Prestiti a medio/lungo termine.....</b>	<b>162</b>	<b>-129</b>	<b>-269</b>	<b>-484</b>	<b>-87</b>	<b>-2</b>	<b>3</b>	<b>-1</b>	<b>8</b>	<b>..</b>
di IFM .....	-	-	-	-	-	-2	3	-1	8	..
di altre Società finanziarie .....	-	-	-	-	-	..	..	..	..	..
di Amm. pubbliche.....	162	-129	-269	-484	-87	-	-	-	-	-
di altri residenti .....	-	-	-	-	-	-	-	-	-	-
del Resto del mondo .....	-	-	-	-	-	-	-	-	-	-
<b>Azioni e altre partecipazioni .....</b>	<b>314</b>	<b>91</b>	<b>1.893</b>	<b>1.120</b>	<b>348</b>	-	-	-	-	-
emesse da residenti .....	314	91	1.893	1.120	348	-	-	-	-	-
di cui: azioni quotate .....	..	..	..	..	..	-	-	-	-	-
emesse dal Resto del mondo.....	..	..	..	..	..	-	-	-	-	-
<b>Quote di fondi comuni .....</b>	<b>..</b>	<b>..</b>	<b>..</b>	<b>..</b>	<b>..</b>	-	-	-	-	-
emesse da residenti .....	..	..	..	..	..	-	-	-	-	-
emesse dal Resto del mondo.....	..	..	..	..	..	-	-	-	-	-
<b>Riserve assicurative e garanzie standard</b>	<b>..</b>	<b>..</b>	<b>..</b>	<b>..</b>	<b>-1</b>	-	-	-	-	-
Riserve ramo vita e fondi pensione.	-	-	-	-	-	-	-	-	-	-
Altre riserve .....	..	..	..	..	-1	-	-	-	-	-
<b>Altri conti attivi e passivi .....</b>	<b>-8.979</b>	<b>2.333</b>	<b>-1.098</b>	<b>8.654</b>	<b>-10.264</b>	<b>1.496</b>	<b>-2.373</b>	<b>1.138</b>	<b>1.523</b>	<b>-155</b>
Crediti commerciali.....	-	-	-	-	-	41	-54	40	69	77
Altri.....	-8.979	2.333	-1.098	8.654	-10.264	1.455	-2.319	1.098	1.454	-232
<b>Totale.....</b>	<b>-8.297</b>	<b>2.766</b>	<b>1.027</b>	<b>9.390</b>	<b>-9.779</b>	<b>2.011</b>	<b>-2.329</b>	<b>1.037</b>	<b>1.097</b>	<b>-53</b>

## Famiglie e istituzioni senza scopo di lucro al servizio delle famiglie

(consistenze in milioni di euro)

Strumenti finanziari	ATTIVITÀ					PASSIVITÀ				
	2016 I trim	2016 II trim	2016 III trim	2016 IV trim	2017 I trim	2016 I trim	2016 II trim	2016 III trim	2016 IV trim	2017 I trim
<b>Oro monetario e DSP .....</b>	-	-	-	-	-	-	-	-	-	-
<b>Biglietti, monete e depositi a vista..</b>	<b>804.120</b>	<b>818.545</b>	<b>827.729</b>	<b>866.555</b>	<b>865.174</b>	-	-	-	-	-
presso IFM .....	739.758	754.457	762.263	797.695	797.060	-	-	-	-	-
presso altri residenti .....	32.806	33.949	35.120	37.574	38.041	-	-	-	-	-
presso Resto del mondo .....	31.556	30.139	30.346	31.287	30.072	-	-	-	-	-
<b>Altri depositi.....</b>	<b>482.590</b>	<b>475.623</b>	<b>471.364</b>	<b>463.309</b>	<b>462.255</b>	-	-	-	-	-
presso IFM .....	406.750	399.348	394.603	387.687	387.612	-	-	-	-	-
presso altri residenti .....	75.840	76.274	76.761	75.622	74.644	-	-	-	-	-
presso Resto del mondo .....	..	..	..	..	..	-	-	-	-	-
<b>Titoli a breve termine .....</b>	<b>3.004</b>	<b>2.148</b>	<b>2.806</b>	<b>2.285</b>	<b>2.533</b>	-	-	-	-	-
emessi dalle Amm. pubbliche .....	2.566	1.708	2.288	1.836	2.088	-	-	-	-	-
emessi da altri residenti .....	..	..	..	..	..	-	-	-	-	-
emessi dal Resto del mondo.....	439	440	518	450	445	-	-	-	-	-
<b>Titoli a medio/lungo termine .....</b>	<b>405.345</b>	<b>400.200</b>	<b>381.193</b>	<b>360.054</b>	<b>351.171</b>	-	-	-	-	-
emessi da IFM.....	166.339	154.123	144.457	136.407	122.979	-	-	-	-	-
emessi dalle Amm. centrali:CCT.....	2.489	3.210	2.292	3.749	2.977	-	-	-	-	-
emessi dalle Amm. centrali: altri .....	137.683	141.611	133.265	117.726	123.813	-	-	-	-	-
emessi dalle Amm. locali.....	6.700	7.072	6.528	7.844	7.922	-	-	-	-	-
emessi da altri residenti .....	3.196	3.846	3.466	5.545	4.538	-	-	-	-	-
emessi dal Resto del mondo.....	88.937	90.339	91.184	88.783	88.941	-	-	-	-	-
<b>Derivati e stock option di dipendenti</b>	<b>758</b>	<b>818</b>	<b>806</b>	<b>777</b>	<b>771</b>	<b>50</b>	<b>50</b>	<b>32</b>	<b>68</b>	<b>91</b>
<b>Prestiti a breve termine.....</b>	<b>13.749</b>	<b>13.832</b>	<b>13.954</b>	<b>14.072</b>	<b>14.168</b>	<b>56.670</b>	<b>56.188</b>	<b>56.084</b>	<b>54.188</b>	<b>54.161</b>
di IFM .....	-	-	-	-	-	55.727	55.222	55.034	53.104	53.018
di altre Società finanziarie .....	-	-	-	-	-	943	966	1.050	1.085	1.143
di Amm. pubbliche.....	-	-	-	-	-	-	-	-	-	-
di altri residenti .....	13.749	13.832	13.954	14.072	14.168	-	-	-	-	-
del Resto del mondo .....	-	-	-	-	-	-	-	-	-	-
<b>Prestiti a medio/lungo termine.....</b>	<b>-</b>	<b>-</b>	<b>-</b>	<b>-</b>	<b>-</b>	<b>635.101</b>	<b>637.716</b>	<b>639.528</b>	<b>643.668</b>	<b>646.775</b>
di IFM .....	-	-	-	-	-	563.338	566.112	567.812	571.173	575.554
di altre Società finanziarie .....	-	-	-	-	-	63.331	63.301	63.681	64.945	63.757
di Amm. pubbliche.....	-	-	-	-	-	8.433	8.304	8.035	7.551	7.464
di altri residenti .....	-	-	-	-	-	-	-	-	-	-
del Resto del mondo .....	-	-	-	-	-	-	-	-	-	-
<b>Azioni e altre partecipazioni .....</b>	<b>925.244</b>	<b>880.421</b>	<b>881.653</b>	<b>917.913</b>	<b>914.465</b>	-	-	-	-	-
emesse da residenti .....	856.225	811.235	811.883	847.162	841.152	-	-	-	-	-
di cui: azioni quotate .....	57.672	50.294	51.337	53.181	55.553	-	-	-	-	-
emesse dal Resto del mondo.....	69.019	69.186	69.770	70.751	73.313	-	-	-	-	-
<b>Quote di fondi comuni .....</b>	<b>442.438</b>	<b>460.589</b>	<b>476.494</b>	<b>479.980</b>	<b>502.775</b>	-	-	-	-	-
emesse da residenti .....	227.373	240.839	246.442	245.675	253.812	-	-	-	-	-
emesse dal Resto del mondo.....	215.065	219.750	230.052	234.305	248.963	-	-	-	-	-
<b>Riserve assicurative e garanzie standard</b>	<b>911.879</b>	<b>925.147</b>	<b>937.851</b>	<b>951.969</b>	<b>978.275</b>	<b>36.742</b>	<b>36.884</b>	<b>37.028</b>	<b>37.163</b>	<b>37.293</b>
Riserve ramo vita e fondi pensione.	872.871	885.918	898.400	912.297	948.173	36.742	36.884	37.028	37.163	37.293
Altre riserve .....	39.008	39.230	39.451	39.672	30.102	-	-	-	-	-
<b>Altri conti attivi e passivi .....</b>	<b>101.992</b>	<b>103.995</b>	<b>103.747</b>	<b>111.170</b>	<b>107.058</b>	<b>182.199</b>	<b>186.627</b>	<b>186.319</b>	<b>192.098</b>	<b>185.823</b>
Crediti commerciali.....	96.217	100.762	99.777	105.951	98.587	88.018	91.883	90.995	96.261	89.986
Altri .....	5.775	3.233	3.970	5.219	8.471	94.181	94.744	95.324	95.837	95.837
<b>Totale.....</b>	<b>4.091.119</b>	<b>4.081.317</b>	<b>4.097.597</b>	<b>4.168.085</b>	<b>4.198.646</b>	<b>910.761</b>	<b>917.465</b>	<b>918.991</b>	<b>927.186</b>	<b>924.142</b>

## Famiglie e istituzioni senza scopo di lucro al servizio delle famiglie

(flussi in milioni di euro)

Strumenti finanziari	ATTIVITÀ					PASSIVITÀ				
	2016 I trim	2016 II trim	2016 III trim	2016 IV trim	2017 I trim	2016 I trim	2016 II trim	2016 III trim	2016 IV trim	2017 I trim
<b>Oro monetario e DSP .....</b>	-	-	-	-	-	-	-	-	-	-
<b>Biglietti, monete e depositi a vista..</b>	<b>13.254</b>	<b>14.425</b>	<b>9.288</b>	<b>38.827</b>	<b>-1.381</b>	-	-	-	-	-
presso IFM .....	12.219	14.699	7.807	35.431	-634	-	-	-	-	-
presso altri residenti .....	1.029	1.143	1.171	2.454	468	-	-	-	-	-
presso Resto del mondo .....	6	-1.417	311	941	-1.215	-	-	-	-	-
<b>Altri depositi.....</b>	<b>619</b>	<b>-6.968</b>	<b>-4.259</b>	<b>-8.055</b>	<b>-1.053</b>	-	-	-	-	-
presso IFM .....	1.175	-7.402	-4.746	-6.915	-76	-	-	-	-	-
presso altri residenti .....	-556	434	487	-1.140	-978	-	-	-	-	-
presso Resto del mondo .....	..	..	..	..	..	-	-	-	-	-
<b>Titoli a breve termine .....</b>	<b>-770</b>	<b>-951</b>	<b>600</b>	<b>-572</b>	<b>220</b>	-	-	-	-	-
emessi dalle Amm. pubbliche .....	-762	-954	526	-505	224	-	-	-	-	-
emessi da altri residenti .....	..	..	..	..	..	-	-	-	-	-
emessi dal Resto del mondo .....	-8	2	74	-66	-3	-	-	-	-	-
<b>Titoli a medio/lungo termine .....</b>	<b>-11.682</b>	<b>-9.473</b>	<b>-23.693</b>	<b>-15.491</b>	<b>1.921</b>	-	-	-	-	-
emessi da IFM.....	-14.585	-9.967	-9.766	-12.836	-9.068	-	-	-	-	-
emessi dalle Amm. centrali:CCT.....	-2.612	1.167	-1.277	1.723	-781	-	-	-	-	-
emessi dalle Amm. centrali: altri .....	8.030	509	-10.961	-2.493	11.333	-	-	-	-	-
emessi dalle Amm. locali.....	7	10	134	1.249	205	-	-	-	-	-
emessi da altri residenti .....	-2.464	-1.821	-1.943	-453	222	-	-	-	-	-
emessi dal Resto del mondo.....	-59	631	121	-2.683	10	-	-	-	-	-
<b>Derivati e stock option di dipendenti</b>	<b>6</b>	<b>6</b>	<b>6</b>	<b>2</b>	<b>1</b>	..	..	..	..	..
<b>Prestiti a breve termine.....</b>	<b>41</b>	<b>83</b>	<b>122</b>	<b>118</b>	<b>96</b>	<b>-845</b>	<b>54</b>	<b>-189</b>	<b>-1.068</b>	<b>253</b>
di IFM .....	-	-	-	-	-	-807	31	-273	-1.102	195
di altre Società finanziarie .....	-	-	-	-	-	-38	23	84	35	58
di Amm. pubbliche.....	-	-	-	-	-	-	-	-	-	-
di altri residenti .....	41	83	122	118	96	-	-	-	-	-
del Resto del mondo .....	-	-	-	-	-	-	-	-	-	-
<b>Prestiti a medio/lungo termine.....</b>	<b>-</b>	<b>-</b>	<b>-</b>	<b>-</b>	<b>-</b>	<b>706</b>	<b>3.730</b>	<b>1.928</b>	<b>4.429</b>	<b>2.981</b>
di IFM .....	-	-	-	-	-	552	3.254	2.189	3.760	3.502
di altre Società finanziarie .....	-	-	-	-	-	-7	605	8	1.153	-435
di Amm. pubbliche.....	-	-	-	-	-	162	-129	-269	-484	-87
di altri residenti .....	-	-	-	-	-	-	-	-	-	-
del Resto del mondo .....	-	-	-	-	-	-	-	-	-	-
<b>Azioni e altre partecipazioni .....</b>	<b>-2.099</b>	<b>-1.710</b>	<b>-5.914</b>	<b>-14.974</b>	<b>-18.920</b>	-	-	-	-	-
emesse da residenti .....	-4.110	-1.631	-5.436	-13.191	-18.789	-	-	-	-	-
di cui: azioni quotate .....	-132	-1.603	265	-6.672	-1.805	-	-	-	-	-
emesse dal Resto del mondo.....	2.011	-79	-477	-1.783	-130	-	-	-	-	-
<b>Quote di fondi comuni .....</b>	<b>-7.549</b>	<b>23.546</b>	<b>6.034</b>	<b>-7.435</b>	<b>15.982</b>	-	-	-	-	-
emesse da residenti .....	-7.845	18.257	-1.296	-9.481	4.324	-	-	-	-	-
emesse dal Resto del mondo.....	296	5.289	7.329	2.046	11.658	-	-	-	-	-
<b>Riserve assicurative e garanzie standard</b>	<b>15.803</b>	<b>11.150</b>	<b>7.991</b>	<b>9.690</b>	<b>4.467</b>	<b>128</b>	<b>142</b>	<b>144</b>	<b>135</b>	<b>130</b>
Riserve ramo vita e fondi pensione.	15.581	10.929	7.769	9.469	4.542	128	142	144	135	130
Altre riserve .....	221	221	221	221	-75	-	-	-	-	-
<b>Altri conti attivi e passivi .....</b>	<b>-5.991</b>	<b>2.003</b>	<b>-248</b>	<b>7.423</b>	<b>-4.112</b>	<b>-6.015</b>	<b>4.429</b>	<b>-308</b>	<b>5.779</b>	<b>-6.275</b>
Crediti commerciali.....	-7.559	4.546	-985	6.174	-7.364	-6.679	3.866	-888	5.266	-6.275
Altri .....	1.568	-2.543	738	1.249	3.252	663	563	580	513	..
<b>Totale.....</b>	<b>1.634</b>	<b>32.112</b>	<b>-10.071</b>	<b>9.532</b>	<b>-2.778</b>	<b>-6.027</b>	<b>8.354</b>	<b>1.574</b>	<b>9.275</b>	<b>-2.911</b>

## Resto del mondo

(consistenze in milioni di euro)

Strumenti finanziari	ATTIVITÀ					PASSIVITÀ				
	2016 I trim	2016 II trim	2016 III trim	2016 IV trim	2017 I trim	2016 I trim	2016 II trim	2016 III trim	2016 IV trim	2017 I trim
<b>Oro monetario e DSP .....</b>	<b>8.138</b>	<b>8.286</b>	<b>8.224</b>	<b>8.387</b>	<b>8.346</b>	<b>91.777</b>	<b>100.049</b>	<b>99.904</b>	<b>93.098</b>	<b>98.097</b>
<b>Biglietti, monete e depositi a vista..</b>	<b>312.495</b>	<b>340.250</b>	<b>405.216</b>	<b>406.178</b>	<b>472.168</b>	<b>216.043</b>	<b>224.655</b>	<b>212.422</b>	<b>217.057</b>	<b>221.304</b>
presso IFM .....	312.342	340.091	405.050	406.004	471.982	-	-	-	-	-
presso altri residenti .....	153	159	166	173	186	-	-	-	-	-
presso Resto del mondo .....	-	-	-	-	-	216.043	224.655	212.422	217.057	221.304
<b>Altri depositi.....</b>	<b>271.369</b>	<b>269.346</b>	<b>247.075</b>	<b>258.890</b>	<b>252.281</b>	<b>41.710</b>	<b>44.230</b>	<b>45.385</b>	<b>45.918</b>	<b>46.959</b>
presso IFM .....	271.369	269.346	247.075	258.890	252.281	-	-	-	-	-
presso altri residenti .....	-	-	-	-	-	-	-	-	-	-
presso Resto del mondo .....	-	-	-	-	-	41.710	44.230	45.385	45.918	46.959
<b>Titoli a breve termine .....</b>	<b>80.937</b>	<b>75.161</b>	<b>77.684</b>	<b>80.765</b>	<b>84.840</b>	<b>8.327</b>	<b>8.971</b>	<b>8.802</b>	<b>9.429</b>	<b>13.581</b>
emessi dalle Amm. pubbliche .....	80.937	75.161	77.684	80.765	84.840	-	-	-	-	-
emessi da altri residenti .....	-	-	-	-	-	-	-	-	-	-
emessi dal Resto del mondo.....	-	-	-	-	-	8.327	8.971	8.802	9.429	13.581
<b>Titoli a medio/lungo termine .....</b>	<b>1.069.523</b>	<b>1.047.068</b>	<b>1.008.198</b>	<b>957.315</b>	<b>927.294</b>	<b>535.054</b>	<b>543.913</b>	<b>551.353</b>	<b>548.536</b>	<b>557.098</b>
emessi da IFM.....	152.483	146.948	136.537	134.631	139.509	-	-	-	-	-
emessi dalle Amm. centrali:CCT.....	23.318	24.283	22.950	26.828	26.477	-	-	-	-	-
emessi dalle Amm. centrali: altri .....	736.068	717.377	693.028	653.223	616.526	-	-	-	-	-
emessi dalle Amm. locali.....	5.936	5.295	5.762	4.087	3.991	-	-	-	-	-
emessi da altri residenti .....	151.718	153.165	149.921	138.547	140.790	-	-	-	-	-
emessi dal Resto del mondo.....	-	-	-	-	-	535.054	543.913	551.353	548.536	557.098
<b>Derivati e stock option di dipendenti</b>	<b>144.068</b>	<b>144.653</b>	<b>145.655</b>	<b>124.917</b>	<b>113.209</b>	<b>91.828</b>	<b>91.391</b>	<b>90.664</b>	<b>79.867</b>	<b>73.282</b>
<b>Prestiti a breve termine.....</b>	<b>105.418</b>	<b>108.539</b>	<b>98.696</b>	<b>90.600</b>	<b>97.693</b>	<b>53.840</b>	<b>48.919</b>	<b>47.426</b>	<b>47.451</b>	<b>57.251</b>
di IFM .....	-	-	-	-	-	36.986	32.369	29.553	32.351	41.618
di altre Società finanziarie .....	-	-	-	-	-	6.083	6.131	6.479	2.736	3.085
di Amm. pubbliche.....	-	-	-	-	-	..	..	..	..	..
di altri residenti .....	-	-	-	-	-	10.771	10.420	11.394	12.365	12.548
del Resto del mondo .....	105.418	108.539	98.696	90.600	97.693	-	-	-	-	-
<b>Prestiti a medio/lungo termine.....</b>	<b>183.672</b>	<b>182.467</b>	<b>188.202</b>	<b>189.454</b>	<b>187.086</b>	<b>116.703</b>	<b>115.888</b>	<b>115.902</b>	<b>125.288</b>	<b>130.546</b>
di IFM .....	-	-	-	-	-	44.605	47.001	46.798	55.851	62.101
di altre Società finanziarie .....	-	-	-	-	-	13.371	12.890	12.821	13.224	12.308
di Amm. pubbliche.....	-	-	-	-	-	45.786	45.786	45.786	45.786	45.786
di altri residenti .....	-	-	-	-	-	12.941	10.212	10.497	10.428	10.352
del Resto del mondo .....	183.672	182.467	188.202	189.454	187.086	-	-	-	-	-
<b>Azioni e altre partecipazioni .....</b>	<b>463.952</b>	<b>437.010</b>	<b>441.419</b>	<b>470.643</b>	<b>492.034</b>	<b>557.249</b>	<b>561.427</b>	<b>573.944</b>	<b>577.728</b>	<b>588.228</b>
emesse da residenti .....	463.952	437.010	441.419	470.643	492.034	-	-	-	-	-
di cui: azioni quotate .....	237.844	210.492	212.291	242.491	264.364	-	-	-	-	-
emesse dal Resto del mondo.....	-	-	-	-	-	557.249	561.427	573.944	577.728	588.228
<b>Quote di fondi comuni .....</b>	<b>1.124</b>	<b>1.072</b>	<b>1.119</b>	<b>1.084</b>	<b>1.002</b>	<b>534.941</b>	<b>549.083</b>	<b>577.920</b>	<b>591.013</b>	<b>625.895</b>
emesse da residenti .....	1.124	1.072	1.119	1.084	1.002	-	-	-	-	-
emesse dal Resto del mondo.....	-	-	-	-	-	534.941	549.083	577.920	591.013	625.895
<b>Riserve assicurative e garanzie standard</b>	<b>15.843</b>	<b>15.654</b>	<b>15.848</b>	<b>16.219</b>	<b>15.310</b>	<b>38.929</b>	<b>38.550</b>	<b>38.507</b>	<b>38.701</b>	<b>39.042</b>
Riserve ramo vita e fondi pensione.	7.329	7.075	7.204	7.509	7.162	36.295	36.319	36.319	36.319	36.883
Altre riserve .....	8.513	8.579	8.644	8.710	8.148	2.634	2.231	2.188	2.383	2.159
<b>Altri conti attivi e passivi .....</b>	<b>39.696</b>	<b>41.162</b>	<b>41.466</b>	<b>47.309</b>	<b>48.538</b>	<b>80.906</b>	<b>82.315</b>	<b>82.283</b>	<b>80.307</b>	<b>79.418</b>
Crediti commerciali.....	35.004	36.470	36.774	40.203	41.433	72.441	73.850	73.818	75.449	74.560
Altri .....	4.692	4.692	4.692	7.106	7.106	8.465	8.465	8.465	4.858	4.858
<b>Totale.....</b>	<b>2.696.234</b>	<b>2.670.668</b>	<b>2.678.802</b>	<b>2.651.762</b>	<b>2.699.803</b>	<b>2.367.308</b>	<b>2.409.392</b>	<b>2.444.511</b>	<b>2.454.393</b>	<b>2.530.702</b>

## Resto del mondo

(flussi in milioni di euro)

Strumenti finanziari	ATTIVITÀ					PASSIVITÀ				
	2016 I trim	2016 II trim	2016 III trim	2016 IV trim	2017 I trim	2016 I trim	2016 II trim	2016 III trim	2016 IV trim	2017 I trim
<b>Oro monetario e DSP .....</b>	..	..	..	..	..	-1.112	18	16	-7	19
<b>Biglietti, monete e depositi a vista..</b>	<b>20.629</b>	<b>27.755</b>	<b>64.966</b>	<b>961</b>	<b>65.991</b>	<b>2.846</b>	<b>7.492</b>	<b>-15.123</b>	<b>1.981</b>	<b>3.832</b>
presso IFM .....	20.628	27.748	64.959	954	65.978	-	-	-	-	-
presso altri residenti .....	1	7	7	7	13	-	-	-	-	-
presso Resto del mondo .....	-	-	-	-	-	2.846	7.492	-15.123	1.981	3.832
<b>Altri depositi.....</b>	<b>-7.916</b>	<b>-2.193</b>	<b>-26.801</b>	<b>12.125</b>	<b>-7.231</b>	<b>-652</b>	<b>-31</b>	<b>510</b>	<b>1.290</b>	<b>-589</b>
presso IFM .....	-7.916	-2.193	-26.801	12.125	-7.231	-	-	-	-	-
presso altri residenti .....	-	-	-	-	-	-	-	-	-	-
presso Resto del mondo .....	-	-	-	-	-	-652	-31	510	1.290	-589
<b>Titoli a breve termine .....</b>	<b>6.012</b>	<b>-5.783</b>	<b>2.531</b>	<b>3.145</b>	<b>4.147</b>	<b>-251</b>	<b>642</b>	<b>-775</b>	<b>791</b>	<b>4.057</b>
emessi dalle Amm. pubbliche .....	6.012	-5.783	2.531	3.145	4.147	-	-	-	-	-
emessi da altri residenti .....	-	-	-	-	-	-	-	-	-	-
emessi dal Resto del mondo .....	-	-	-	-	-	-251	642	-775	791	4.057
<b>Titoli a medio/lungo termine .....</b>	<b>9.550</b>	<b>-20.175</b>	<b>-42.150</b>	<b>-27.511</b>	<b>-10.844</b>	<b>25.435</b>	<b>4.829</b>	<b>1.363</b>	<b>-1.435</b>	<b>10.578</b>
emessi da IFM.....	-11.592	-6.701	-10.110	-1.966	5.110	-	-	-	-	-
emessi dalle Amm. centrali:CCT.....	7.304	1.558	-1.868	1.712	1.058	-	-	-	-	-
emessi dalle Amm. centrali: altri .....	20.615	-16.176	-25.653	-17.819	-19.639	-	-	-	-	-
emessi dalle Amm. locali.....	24	487	-211	-1.937	-201	-	-	-	-	-
emessi da altri residenti .....	-6.801	657	-4.307	-7.501	2.828	-	-	-	-	-
emessi dal Resto del mondo .....	-	-	-	-	-	25.435	4.829	1.363	-1.435	10.578
<b>Derivati e stock option di dipendenti</b>	<b>-5.539</b>	<b>1.750</b>	<b>-3.291</b>	<b>-4.091</b>	<b>-1.865</b>	..	..	..	..	..
<b>Prestiti a breve termine.....</b>	<b>21.747</b>	<b>2.896</b>	<b>-12.763</b>	<b>-9.007</b>	<b>6.326</b>	<b>-1.356</b>	<b>-6.941</b>	<b>-2.428</b>	<b>-2.934</b>	<b>9.502</b>
di IFM .....	-	-	-	-	-	-2.661	-4.653	-2.767	458	9.214
di altre Società finanziarie .....	-	-	-	-	-	-215	-266	-101	-3.887	332
di Amm. pubbliche.....	-	-	-	-	-	..	..	..	..	..
di altri residenti .....	-	-	-	-	-	1.519	-2.022	441	496	-44
del Resto del mondo .....	21.747	2.896	-12.763	-9.007	6.326	-	-	-	-	-
<b>Prestiti a medio/lungo termine.....</b>	<b>2.893</b>	<b>1.263</b>	<b>5.055</b>	<b>936</b>	<b>-2.532</b>	<b>3.261</b>	<b>-1.229</b>	<b>102</b>	<b>8.575</b>	<b>5.480</b>
di IFM .....	-	-	-	-	-	216	2.056	-103	8.496	6.369
di altre Società finanziarie .....	-	-	-	-	-	593	-471	-53	320	-796
di Amm. pubbliche.....	-	-	-	-	-	..	..	..	-119	..
di altri residenti .....	-	-	-	-	-	2.452	-2.814	258	-122	-93
del Resto del mondo .....	2.893	1.263	5.055	936	-2.532	-	-	-	-	-
<b>Azioni e altre partecipazioni .....</b>	<b>-1.990</b>	<b>-834</b>	<b>2.300</b>	<b>7.195</b>	<b>6.106</b>	<b>7.083</b>	<b>5.243</b>	<b>8.524</b>	<b>5.102</b>	<b>7.156</b>
emesse da residenti .....	-1.990	-834	2.300	7.195	6.106	-	-	-	-	-
di cui: azioni quotate .....	-4.034	-1.401	-380	6.507	6.166	-	-	-	-	-
emesse dal Resto del mondo.....	-	-	-	-	-	7.083	5.243	8.524	5.102	7.156
<b>Quote di fondi comuni .....</b>	<b>-8</b>	<b>-43</b>	<b>29</b>	<b>-3</b>	<b>-51</b>	<b>5.438</b>	<b>16.737</b>	<b>20.001</b>	<b>2.984</b>	<b>25.575</b>
emesse da residenti .....	-8	-43	29	-3	-51	-	-	-	-	-
emesse dal Resto del mondo.....	-	-	-	-	-	5.438	16.737	20.001	2.984	25.575
<b>Riserve assicurative e garanzie standard</b>	<b>148</b>	<b>-199</b>	<b>197</b>	<b>347</b>	<b>-908</b>	<b>99</b>	<b>-428</b>	<b>-343</b>	<b>185</b>	<b>299</b>
Riserve ramo vita e fondi pensione.	83	-265	132	281	-346	20	-22	-302	..	521
Altre riserve .....	65	65	65	65	-562	79	-406	-41	185	-222
<b>Altri conti attivi e passivi .....</b>	<b>-362</b>	<b>1.918</b>	<b>-890</b>	<b>7.199</b>	<b>3.352</b>	<b>2.849</b>	<b>1.278</b>	<b>-961</b>	<b>-1.114</b>	<b>-1.322</b>
Crediti commerciali.....	-362	1.918	-890	4.785	3.352	2.849	1.278	-961	2.493	-1.322
Altri .....	..	..	..	2.414	..	..	..	..	-3.607	..
<b>Totale.....</b>	<b>45.164</b>	<b>6.354</b>	<b>-10.817</b>	<b>-8.703</b>	<b>62.491</b>	<b>43.638</b>	<b>27.611</b>	<b>10.888</b>	<b>15.419</b>	<b>64.587</b>

**Totale degli strumenti finanziari**

(consistenze in milioni di euro)

Strumenti finanziari	2015 II trim	2015 III trim	2015 IV trim	2016 I trim	2016 II trim	2016 III trim	2016 IV trim	2017 I trim
<b>Oro monetario e DSP .....</b>	<b>98.342</b>	<b>94.135</b>	<b>92.914</b>	<b>99.915</b>	<b>108.335</b>	<b>108.128</b>	<b>101.484</b>	<b>106.443</b>
<b>Biglietti, monete e depositi a vista..</b>	<b>1.797.568</b>	<b>1.823.582</b>	<b>1.888.999</b>	<b>1.924.005</b>	<b>2.014.252</b>	<b>2.063.970</b>	<b>2.165.415</b>	<b>2.265.171</b>
presso IFM .....	1.385.482	1.413.276	1.471.710	1.505.706	1.589.941	1.651.504	1.745.925	1.833.754
presso altri residenti .....	198.231	195.392	203.703	202.255	199.656	200.043	202.433	210.113
presso Resto del mondo .....	213.854	214.914	213.585	216.043	224.655	212.422	217.057	221.304
<b>Altri depositi.....</b>	<b>1.706.311</b>	<b>1.687.670</b>	<b>1.655.271</b>	<b>1.688.227</b>	<b>1.691.167</b>	<b>1.645.120</b>	<b>1.646.928</b>	<b>1.705.647</b>
presso IFM .....	1.582.259	1.562.125	1.531.816	1.565.576	1.565.555	1.517.855	1.520.267	1.578.910
presso altri residenti .....	82.127	82.551	81.486	80.942	81.382	81.880	80.743	79.778
presso Resto del mondo .....	41.925	42.993	41.969	41.710	44.230	45.385	45.918	46.959
<b>Titoli a breve termine .....</b>	<b>140.360</b>	<b>136.793</b>	<b>128.728</b>	<b>132.151</b>	<b>132.045</b>	<b>130.308</b>	<b>121.729</b>	<b>133.103</b>
emessi dalle Amm. pubbliche .....	128.528	124.143	115.118	118.785	118.035	116.468	107.261	114.483
emessi da altri residenti .....	5.040	5.040	5.039	5.039	5.039	5.039	5.039	5.039
emessi dal Resto del mondo.....	6.793	7.610	8.571	8.327	8.971	8.802	9.429	13.581
<b>Titoli a medio/lungo termine .....</b>	<b>3.470.038</b>	<b>3.505.627</b>	<b>3.478.072</b>	<b>3.533.590</b>	<b>3.569.365</b>	<b>3.538.465</b>	<b>3.477.692</b>	<b>3.456.696</b>
emessi da IFM.....	678.937	663.702	644.532	604.771	598.889	585.843	572.692	558.088
emessi dalle Amm. centrali:CCT.....	130.753	128.558	120.173	125.745	132.208	124.951	133.024	132.367
emessi dalle Amm. centrali: altri .....	1.794.796	1.844.548	1.855.878	1.930.421	1.947.478	1.923.152	1.874.880	1.854.876
emessi dalle Amm. locali.....	19.983	19.849	16.994	16.887	16.392	16.281	15.221	15.121
emessi da altri residenti .....	338.334	339.452	333.892	320.712	330.483	336.887	333.338	339.145
emessi dal Resto del mondo.....	507.235	509.517	506.604	535.054	543.913	551.353	548.536	557.098
<b>Derivati e stock option di dipendenti</b>	<b>352.705</b>	<b>354.801</b>	<b>333.220</b>	<b>372.419</b>	<b>387.525</b>	<b>381.716</b>	<b>325.422</b>	<b>299.174</b>
<b>Prestiti a breve termine.....</b>	<b>785.810</b>	<b>750.345</b>	<b>702.764</b>	<b>738.852</b>	<b>724.865</b>	<b>691.523</b>	<b>674.401</b>	<b>682.073</b>
di IFM .....	577.596	553.376	537.941	550.189	532.803	509.225	499.136	500.409
di altre Società finanziarie.....	28.044	27.597	26.355	25.027	25.573	24.554	24.529	23.547
di Amm. pubbliche.....	..	..	..	..	..	..	..	..
di altri residenti .....	63.034	62.793	55.890	58.218	57.950	59.047	60.136	60.424
del Resto del mondo .....	117.135	106.579	82.578	105.418	108.539	98.696	90.600	97.693
<b>Prestiti a medio/lungo termine.....</b>	<b>1.847.516</b>	<b>1.853.031</b>	<b>1.849.686</b>	<b>1.860.825</b>	<b>1.851.587</b>	<b>1.863.700</b>	<b>1.886.288</b>	<b>1.886.099</b>
di IFM .....	1.312.129	1.315.776	1.324.629	1.326.446	1.325.551	1.329.140	1.349.824	1.354.402
di altre Società finanziarie.....	191.138	188.252	182.478	184.706	181.248	183.750	186.167	184.012
di Amm. pubbliche.....	134.161	135.644	139.401	140.730	139.781	139.781	138.086	137.922
di altri residenti .....	26.523	26.082	22.793	25.270	22.541	22.826	22.757	22.677
del Resto del mondo .....	183.566	187.276	180.386	183.672	182.467	188.202	189.454	187.086
<b>Azioni e altre partecipazioni .....</b>	<b>2.668.982</b>	<b>2.638.407</b>	<b>2.680.179</b>	<b>2.544.240</b>	<b>2.449.946</b>	<b>2.483.387</b>	<b>2.603.756</b>	<b>2.664.288</b>
emesse da residenti .....	2.115.570	2.091.857	2.118.891	1.986.991	1.888.519	1.909.443	2.026.028	2.076.060
di cui: azioni quotate .....	545.619	529.031	538.279	471.590	419.429	424.960	468.273	517.315
emesse dal Resto del mondo.....	553.412	546.550	561.288	557.249	561.427	573.944	577.728	588.228
<b>Quote di fondi comuni .....</b>	<b>839.447</b>	<b>812.994</b>	<b>827.046</b>	<b>815.704</b>	<b>834.872</b>	<b>870.499</b>	<b>891.868</b>	<b>931.530</b>
emesse da residenti .....	277.042	275.380	286.249	280.762	285.789	292.580	300.855	305.634
emesse dal Resto del mondo.....	562.405	537.613	540.797	534.941	549.083	577.920	591.013	625.895
<b>Riserve assicurative e garanzie standard</b>	<b>911.455</b>	<b>919.142</b>	<b>940.615</b>	<b>953.898</b>	<b>967.014</b>	<b>980.309</b>	<b>995.432</b>	<b>1.019.151</b>
Riserve ramo vita e fondi pensione.	839.856	846.712	867.721	880.200	892.993	905.604	919.806	955.335
Altre riserve .....	71.598	72.429	72.893	73.698	74.022	74.705	75.627	63.816
<b>Altri conti attivi e passivi .....</b>	<b>865.591</b>	<b>847.799</b>	<b>883.331</b>	<b>833.071</b>	<b>872.148</b>	<b>866.114</b>	<b>925.450</b>	<b>862.316</b>
Crediti commerciali.....	685.414	667.184	706.930	656.531	695.513	688.419	746.950	686.362
Altri.....	180.177	180.615	176.401	176.540	176.635	177.695	178.500	175.954
<b>Totale.....</b>	<b>15.484.125</b>	<b>15.424.326</b>	<b>15.460.825</b>	<b>15.496.898</b>	<b>15.603.121</b>	<b>15.623.240</b>	<b>15.815.866</b>	<b>16.011.692</b>



## Totale degli strumenti finanziari

(flussi in milioni di euro)

Strumenti finanziari	2015 II trim	2015 III trim	2015 IV trim	2016 I trim	2016 II trim	2016 III trim	2016 IV trim	2017 I trim
<b>Oro monetario e DSP .....</b>	<b>-138</b>	<b>-44</b>	<b>2</b>	<b>-1.112</b>	<b>18</b>	<b>16</b>	<b>-7</b>	<b>19</b>
<b>Biglietti, monete e depositi a vista..</b>	<b>42.725</b>	<b>23.500</b>	<b>76.305</b>	<b>35.361</b>	<b>89.161</b>	<b>46.829</b>	<b>98.596</b>	<b>99.340</b>
presso IFM .....	49.841	27.794	58.237	33.963	84.269	61.564	94.225	87.829
presso altri residenti .....	5.594	-2.840	8.312	-1.448	-2.600	387	2.390	7.679
presso Resto del mondo .....	-12.710	-1.455	9.756	2.846	7.492	-15.123	1.981	3.832
<b>Altri depositi.....</b>	<b>-13.719</b>	<b>-21.885</b>	<b>-29.290</b>	<b>33.194</b>	<b>44</b>	<b>-51.234</b>	<b>2.878</b>	<b>56.465</b>
presso IFM .....	-13.830	-22.094	-28.681	34.391	-366	-52.243	2.725	58.020
presso altri residenti .....	338	424	-1.065	-544	440	498	-1.137	-966
presso Resto del mondo .....	-226	-215	457	-652	-31	510	1.290	-589
<b>Titoli a breve termine .....</b>	<b>-2.386</b>	<b>-3.582</b>	<b>-8.106</b>	<b>3.409</b>	<b>-168</b>	<b>-2.380</b>	<b>-8.415</b>	<b>11.268</b>
emessi dalle Amm. pubbliche .....	-2.119	-4.414	-9.076	3.660	-811	-1.605	-9.206	7.211
emessi da altri residenti .....	-1	..	..	..	..	..	..	..
emessi dal Resto del mondo.....	-267	831	970	-251	642	-775	791	4.057
<b>Titoli a medio/lungo termine .....</b>	<b>-15.960</b>	<b>-23.684</b>	<b>-31.243</b>	<b>30.113</b>	<b>33.821</b>	<b>-43.871</b>	<b>1.696</b>	<b>37.269</b>
emessi da IFM.....	-27.019	-27.968	-8.765	-36.300	-4.209	-14.340	-15.493	-9.607
emessi dalle Amm. centrali:CCT.....	8.368	-3.519	-8.401	5.521	6.857	-7.448	8.596	185
emessi dalle Amm. centrali: altri .....	9.221	1.417	-4.137	49.272	21.922	-28.134	9.153	31.077
emessi dalle Amm. locali.....	-587	-134	-4.068	-103	-499	-108	-1.425	-96
emessi da altri residenti .....	-8.747	886	-4.853	-13.711	4.920	4.796	2.300	5.132
emessi dal Resto del mondo.....	2.804	5.634	-1.019	25.435	4.829	1.363	-1.435	10.578
<b>Derivati e stock option di dipendenti</b>	<b>-228</b>	<b>76</b>	<b>-4.309</b>	<b>-1.226</b>	<b>770</b>	<b>-223</b>	<b>-3.945</b>	<b>-186</b>
<b>Prestiti a breve termine.....</b>	<b>4.648</b>	<b>-37.908</b>	<b>-28.918</b>	<b>34.960</b>	<b>-14.893</b>	<b>-35.893</b>	<b>-16.756</b>	<b>7.343</b>
di IFM .....	-6.245	-23.222	-12.843	14.049	-16.302	-22.226	-8.194	1.955
di altre Società finanziarie .....	1.070	-757	-356	-2.396	453	-1.468	-169	-999
di Amm. pubbliche.....	..	..	..	..	..	..	..	..
di altri residenti .....	-368	-592	-2.626	1.561	-1.939	563	614	61
del Resto del mondo .....	10.191	-13.337	-13.094	21.747	2.896	-12.763	-9.007	6.326
<b>Prestiti a medio/lungo termine.....</b>	<b>-5.863</b>	<b>6.706</b>	<b>592</b>	<b>9.858</b>	<b>-3.927</b>	<b>13.839</b>	<b>22.738</b>	<b>-76</b>
di IFM .....	7.130	4.581	4.868	2.701	-1.004	3.901	21.713	3.639
di altre Società finanziarie .....	-7.354	-2.143	82	468	-415	4.622	2.021	-927
di Amm. pubbliche.....	-1.097	1.483	3.690	1.343	-957	3	-1.811	-160
di altri residenti .....	98	-424	-3.200	2.452	-2.814	258	-122	-96
del Resto del mondo .....	-4.640	3.208	-4.848	2.893	1.263	5.055	936	-2.532
<b>Azioni e altre partecipazioni .....</b>	<b>16.754</b>	<b>23.918</b>	<b>13.927</b>	<b>22.774</b>	<b>17.491</b>	<b>16.161</b>	<b>7.841</b>	<b>28.047</b>
emesse da residenti .....	13.015	18.794	10.391	15.691	12.248	7.637	2.739	20.890
di cui: azioni quotate .....	4.016	414	345	3.785	1.603	77	1.326	13.007
emesse dal Resto del mondo.....	3.740	5.124	3.536	7.083	5.243	8.524	5.102	7.156
<b>Quote di fondi comuni .....</b>	<b>24.325</b>	<b>13.997</b>	<b>12.738</b>	<b>3.993</b>	<b>21.297</b>	<b>23.369</b>	<b>8.925</b>	<b>28.234</b>
emesse da residenti .....	8.682	4.412	6.830	-1.444	4.559	3.369	5.941	2.659
emesse dal Resto del mondo.....	15.643	9.586	5.908	5.438	16.737	20.001	2.984	25.575
<b>Riserve assicurative e garanzie standard</b>	<b>11.947</b>	<b>11.788</b>	<b>13.547</b>	<b>16.469</b>	<b>10.985</b>	<b>8.587</b>	<b>10.662</b>	<b>3.847</b>
Riserve ramo vita e fondi pensione.	11.972	10.948	13.084	15.664	10.664	7.901	9.750	4.196
Altre riserve .....	-26	840	463	805	321	686	911	-349
<b>Altri conti attivi e passivi .....</b>	<b>23.616</b>	<b>-21.880</b>	<b>35.035</b>	<b>-47.479</b>	<b>39.397</b>	<b>-8.156</b>	<b>61.554</b>	<b>-61.445</b>
Crediti commerciali.....	23.613	-22.318	39.252	-47.619	39.304	-9.217	60.750	-58.899
Altri .....	3	438	-4.216	140	94	1.061	804	-2.546
<b>Totale.....</b>	<b>85.723</b>	<b>-28.998</b>	<b>50.280</b>	<b>140.316</b>	<b>193.995</b>	<b>-32.956</b>	<b>185.767</b>	<b>210.125</b>

Tutti i fascicoli della collana Statistiche sono disponibili sul sito internet della Banca d'Italia:

<http://www.bancaditalia.it/statistiche/>

Eventuali chiarimenti sui dati contenuti in questa pubblicazione possono essere richiesti via e-mail all'indirizzo: [statistiche@bancaditalia.it](mailto:statistiche@bancaditalia.it)

Pubblicazione non soggetta a registrazione ai sensi dell'art. 3 bis della L. 103/2012