

Banche e moneta: serie nazionali

11 marzo 2024

Per informazioni: statistiche@bancaditalia.it
www.bancaditalia.it/statistiche/index.html

Figura 1

Prestiti bancari ai residenti in Italia (variazioni percentuali sui 12 mesi)



Figura 2

Principali passività bancarie: depositi con residenti in Italia e obbligazioni (variazioni percentuali sui 12 mesi)

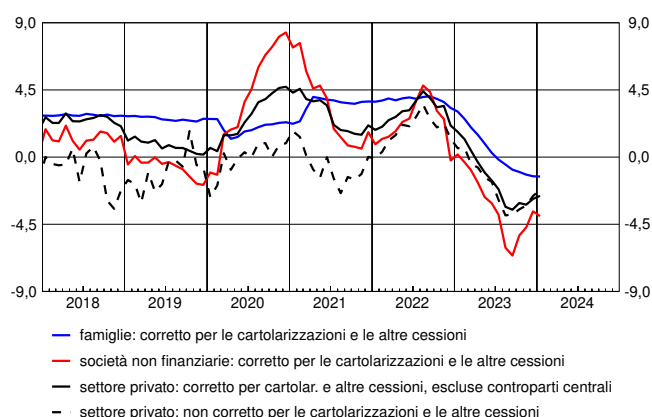
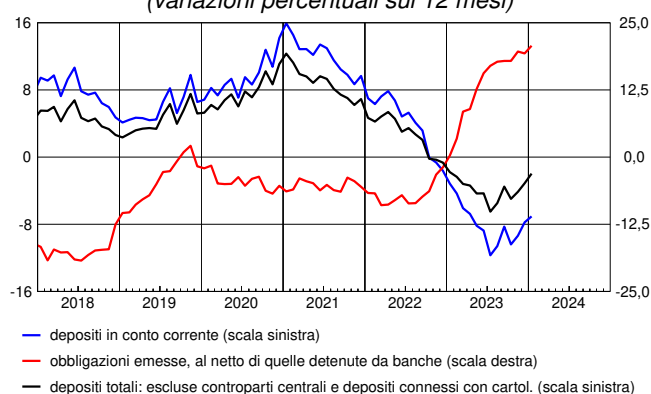

In gennaio i prestiti al settore privato, corretti sulla base della metodologia armonizzata concordata nell'ambito del Sistema Europeo delle Banche Centrali (SEBC), sono diminuiti del 2,6 per cento sui dodici mesi (-2,8 nel mese precedente). I prestiti alle famiglie si sono ridotti dell'1,3 per cento sui dodici mesi (come nel mese precedente) mentre quelli alle società non finanziarie si sono ridotti del 4,0 per cento (-3,6 nel mese precedente). I depositi del settore privato sono diminuiti del 2,0 per cento sui dodici mesi (-3,1 in dicembre); la raccolta obbligazionaria è aumentata del 20,7 per cento (19,3 in dicembre).

Figura 3

Tassi di interesse bancari sui prestiti in euro per settore: nuove operazioni (valori percentuali)



Figura 4

Tassi di interesse bancari sui depositi in euro per strumento: consistenze (valori percentuali)

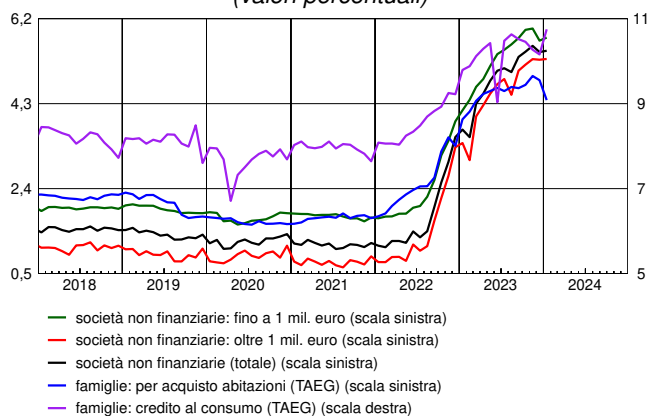
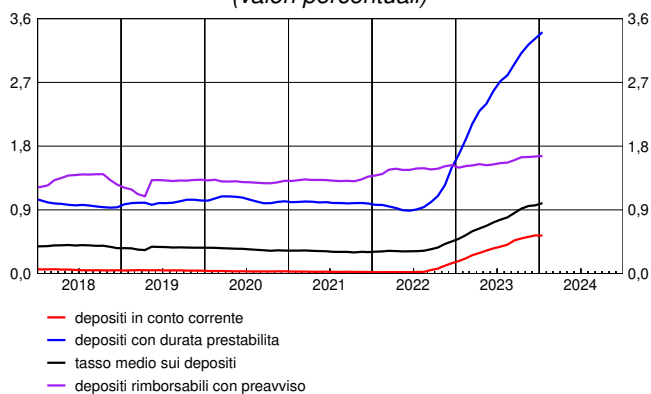

In gennaio i tassi di interesse sui prestiti erogati nel mese alle famiglie per l'acquisto di abitazioni comprensivi delle spese accessorie (Tasso Annuale Effettivo Globale, TAEG) si sono collocati al 4,38 per cento (4,82 in dicembre); la quota di questi prestiti con periodo di determinazione iniziale del tasso fino a 1 anno è stata del 22 per cento (41 per cento nel mese precedente). Il TAEG sulle nuove erogazioni di credito al consumo si è collocato al 10,75 per cento (10,16 nel mese precedente). I tassi di interesse sui nuovi prestiti alle società non finanziarie sono stati pari al 5,48 per cento (5,45 nel mese precedente), quelli per importi fino a 1 milione di euro sono stati pari al 5,78 per cento, mentre i tassi sui nuovi prestiti di importo superiore a tale soglia si sono collocati al 5,30 per cento. I tassi passivi sul complesso dei depositi in essere sono stati pari all'1,00 per cento (0,96 nel mese precedente).

Avviso

Il report "Banche e moneta: serie nazionali" ha frequenza mensile e contiene statistiche aggregate a livello nazionale sul sistema bancario in gran parte definite secondo gli schemi armonizzati dell'Eurosistema.

Il fascicolo si compone di 40 tavole, ed è articolato in tre sezioni:

Sezione 1. Statistiche bancarie: bilanci e altre informazioni.

Sezione 2. Tassi di interesse bancari.

Sezione 3. Statistiche della politica monetaria unica: le componenti italiane.I

Il fascicolo separato "[Metodi e fonti: note metodologiche](#)" fa parte integrante del report e ne descrive il contenuto.

Dall'edizione del 9 marzo 2023 (con data di riferimento gennaio 2023) le serie storiche destagionalizzate riportate nelle tavole BSID0100 e BSID0200 sono state riviste in relazione all'adozione di una nuova procedura per la stima della componente stagionale allineata a quella utilizzata dalla Banca Centrale Europea. Con le nuove stime la dinamica infra-annuale delle serie storiche non è cambiata in modo sostanziale (per maggiori informazioni, cfr. "Metodi e fonti: note metodologiche").

A partire da gennaio 2023 la Croazia è entrata a far parte dell'Unione Economica e Monetaria. La sua adesione all'area dell'euro ha avuto un impatto sulle serie storiche del fascicolo (per maggiori informazioni, cfr. "Metodi e fonti: note metodologiche").

Con l'obiettivo di razionalizzare la diffusione dei dati sulla qualità del credito, in concomitanza con la pubblicazione del fascicolo relativo ad aprile 2024 verranno dismesse alcune informazioni relative alle sofferenze mensili, in particolare la Tavola BSIB0900 (Sofferenze per settore di attività economica dei residenti in Italia) e la Tavola ATECO200 (Sofferenze per branche di attività economica dei residenti in Italia); analogamente, saranno dismesse le informazioni disponibili nelle tavole online BSIB1000 e BSIB1010 relative ai tassi di variazione delle sofferenze mensili. Tale scelta discende dalla considerazione che è più opportuno che il sottoinsieme delle sofferenze sia analizzato in relazione al complesso dei crediti deteriorati, che seguono la definizione armonizzata a livello europeo e sono disponibili a frequenza trimestrale. Per ulteriori dettagli, si veda "[La qualità del credito. Guida ai dati pubblicati dalla Banca d'Italia](#)".

Prossimamente la diffusione statistica della Banca d'Italia di dati sulla qualità del credito sarà arricchita dalle seguenti informazioni: (a) i dati sui prestiti deteriorati riportati con cadenza trimestrale nel fascicolo "Banche e Istituzioni Finanziarie: condizioni e rischiosità del credito per settori e territori" saranno integrati con le informazioni relative alla branca di attività economica della controparte; (b) l'aggiornamento dell'informazione sui prestiti deteriorati al netto delle rettifiche di valore riportata nella pubblicazione "L'economia italiana in breve" diverrà trimestrale (attualmente è semestrale).

Avvertenze

- I. Le elaborazioni, salvo diversa indicazione, sono eseguite dalla Banca d'Italia.
- II. Segni convenzionali:
 - il fenomeno non esiste;
 - il fenomeno esiste ma i dati non si conoscono;
 - .. i dati non raggiungono la cifra significativa dell'ordine minimo considerato.I dati riportati fra parentesi sono provvisori, quelli fra parentesi in corsivo sono stimati.
- III. Le tavole sono contrassegnate, oltre che da un numero progressivo, da un codice alfanumerico che individua in modo univoco il contenuto della tavola nell'archivio elettronico in cui sono memorizzate le informazioni destinate alla diffusione esterna. Analogo codice identifica le diverse grandezze riportate in ciascuna tavola.

Indice

Sezione 1: Statistiche bancarie: bilanci e altre informazioni

Accesso ai dati in BDS:

Tavola 1.1	- Bilancio delle banche residenti in Italia: attività	BSIB0100
Tavola 1.2	- Bilancio delle banche residenti in Italia: passività	BSIB0200
Tavola 1.3	- Depositi per settore di attività economica (consistenze)	BSIB0300
Tavola 1.4	- Depositi per settore di attività economica e obbligazioni emesse (flussi)	BSIB0400
Tavola 1.5	- Raccolta da altri residenti e altre Amministrazioni pubbliche per durata e tipologia	BSIB0500
Tavola 1.6	- Prestiti per settore di attività economica (consistenze)	BSIB0600
Tavola 1.7	- Prestiti per settore di attività economica: residenti in Italia (flussi)	BSIB0700
Tavola 1.8	- Prestiti ai residenti in Italia, per durata e tipologia	BSIB0800
Tavola 1.9	- Prestiti per branche di attività economica dei residenti in Italia	ATECO100
Tavola 1.10	- Cartolarizzazioni di prestiti bancari per tipologia e settore di controparte: totale	CARB0100
Tavola 1.11	- Cartolarizzazioni di prestiti bancari per tipologia e settore di controparte: prestiti cancellati dai bilanci (consistenze)	CARB0200
Tavola 1.12	- Cartolarizzazioni e altre cessioni di prestiti cancellati dai bilanci bancari: residenti in Italia (flussi)	CARB0300
Tavola 1.13	- Tassi di variazione a 1 mese annualizzati: raccolta	BSID0100
Tavola 1.14	- Tassi di variazione a 1 mese annualizzati: prestiti e titoli in portafoglio	BSID0200
Tavola 1.15	- Sofferenze per settore di attività economica dei residenti in Italia (consistenze e flussi)	BSIB0900
Tavola 1.16	- Sofferenze per branche di attività economica dei residenti in Italia	ATECO200
Tavola 1.17	- Titoli in portafoglio emessi da residenti in Italia, diversi da azioni e partecipazioni	TITP0100
Tavola 1.18	- Titoli di terzi in deposito per settore detentore: titoli di debito al valore nominale	TITD0100
Tavola 1.19	- Titoli di terzi in deposito di residenti in Italia per strumento al <i>fair value</i>	TITD0200

Tavole disponibili solo in BDS

Conto economico e altri indicatori di struttura	CE00100
Principali attività bancarie – tassi di variazione a 12 mesi	BSIB1000
Principali attività bancarie - consistenze e flussi per il calcolo del tasso di variazione	BSIB1010
Principali passività bancarie – tassi di variazione a 12 mesi	BSIB1100
Principali passività bancarie - consistenze e flussi per il calcolo del tasso di variazione	BSIB1110

Sezione 2: Tassi di interesse bancari

Accesso ai dati in BDS:

Tavola 2.1	- Indicatori compositi del costo del credito bancario	MIR0100
Tavola 2.2	- Tassi di interesse bancari sui prestiti in euro alle società non finanziarie: nuove operazioni	MIR0200
Tavola 2.3	- Volumi sui prestiti in euro alle società non finanziarie: nuove operazioni	MIR0300
Tavola 2.4	- Tassi di interesse bancari sui prestiti in euro alle famiglie: nuove operazioni	MIR0400
Tavola 2.5	- Volumi sui prestiti in euro alle famiglie: nuove operazioni	MIR0500
Tavola 2.6	- Tassi di interesse bancari sui prestiti in euro a famiglie e società non finanziarie: consistenze	MIR0600
Tavola 2.7	- Tassi di interesse bancari sui depositi in euro di famiglie e società non finanziarie: nuove operazioni	MIR0700
Tavola 2.8	- Tassi di interesse bancari sui depositi in euro di famiglie e società non finanziarie: consistenze	MIR0800
Tavola 2.9	- Altri tassi di interesse bancari	MID0100

Banche e moneta: serie nazionali

Tavole disponibili solo in BDS

Volume dei depositi in euro di famiglie e società non finanziarie: nuove operazioni

[MIR0900](#)

Sezione 3: Statistiche della politica monetaria unica: le componenti italiane

Accesso ai dati in BDS:

Tavola 3.1a - Componenti italiane degli aggregati monetari dell'area dell'euro: residenti nell'area (consistenze)	AGGM0100
Tavola 3.1b - Componenti italiane degli aggregati monetari dell'area dell'euro: residenti nell'area (flussi)	AGGM0200
Tavola 3.2a - Contropartite italiane della moneta dell'area dell'euro: residenti nell'area (consistenze)	AGGM0300
Tavola 3.2b - Contropartite italiane della moneta dell'area dell'euro: residenti nell'area (flussi)	AGGM0400
Tavola 3.3a - Bilancio statistico della Banca d'Italia: attività	SPBI0100
Tavola 3.3b - Bilancio statistico della Banca d'Italia: passività	SPBI0200
Tavola 3.4 - Tassi di interesse ufficiali dell'Eurosistema	TUFF0100
Tavola 3.5 - Operazioni di politica monetaria dell'Eurosistema effettuate dalla Banca d'Italia mediante asta	OPM0100
Tavola 3.6a - Statistiche sulla riserva obbligatoria - Passività delle istituzioni creditizie residenti in Italia	ROB0100
Tavola 3.6b - Statistiche sulla riserva obbligatoria - Assolvimento dell'obbligo di riserva da parte delle istituzioni creditizie residenti in Italia	BMON0100
Tavola 3.7a - Bilancio delle "altre IFM" residenti in Italia: attività	BSIO0100
Tavola 3.7b - Bilancio delle "altre IFM" residenti in Italia: passività	BSIO0200

Tavole disponibili solo in BDS

Principali aggregati monetari – tassi di variazione a 12 mesi

[AGGM0500](#)

Una breve descrizione del contenuto di questo report, della metodologia utilizzata e della politica di revisione dei dati è disponibile nel fascicolo "[Metodi e fonti: note metodologiche](#)".

Sezione 1

Statistiche bancarie: bilanci e altre informazioni

Bilancio delle banche residenti in Italia: attività*(consistenze di fine periodo in milioni di euro)*

Periodo	Cassa	Prestiti			Titoli diversi da azioni		
		Residenti in Italia	Residenti in altri paesi dell'area dell'euro	Resto del mondo	Residenti in Italia		
					IFM	Amministrazioni pubbliche	Altri residenti
2022	10.442	2.303.958	158.328	96.473	47.936	376.285	154.932
2023 - gen.	9.482	2.312.143	151.802	97.086	48.150	384.525	152.598
feb.	9.271	2.298.739	149.222	94.860	48.296	390.899	151.982
mar.	8.989	2.270.425	157.319	96.873	48.303	392.314	150.894
apr.	9.548	2.287.472	156.247	96.358	48.013	391.851	143.966
mag.	9.328	2.308.492	158.306	99.105	47.768	383.509	142.965
giu.	9.155	2.173.759	158.053	97.128	49.035	376.492	144.797
lug.	9.330	2.179.501	159.386	97.976	49.154	378.617	142.534
ago.	9.016	2.165.863	150.209	94.302	49.164	373.776	142.294
set.	8.997	2.158.493	154.148	98.127	49.573	363.791	147.609
ott.	9.239	2.172.844	155.260	95.894	49.770	357.256	148.053
nov.	9.150	2.213.170	155.072	97.189	50.978	356.146	136.116
dic.	10.359	2.160.128	155.465	94.411	51.894	360.281	135.614
2024 - gen.	(9.053)	(2.176.126)	(155.862)	(98.086)	(50.644)	(350.746)	(134.324)

Periodo	Titoli diversi da azioni			Titoli diversi da azioni del resto del mondo	Azioni e partecipazioni	
	Residenti in altri paesi dell'area dell'euro				Residenti in Italia	
	IFM	Amministrazioni pubbliche	Altri residenti		IFM	Altri residenti
2022	24.711	75.609	13.597	62.984	20.593	78.697
2023 - gen.	25.934	78.644	13.512	64.537	20.678	78.728
feb.	26.177	80.313	13.989	65.491	20.691	78.847
mar.	26.884	81.648	13.596	66.432	20.839	79.394
apr.	27.315	84.654	13.845	65.771	20.719	79.683
mag.	27.651	85.243	13.803	66.678	19.210	79.455
giu.	28.480	88.034	14.142	68.099	19.175	80.057
lug.	28.097	87.185	14.253	67.933	19.292	80.763
ago.	27.814	87.907	14.177	68.434	19.340	80.631
set.	28.689	87.771	14.409	69.265	19.420	81.317
ott.	28.463	87.636	14.289	68.690	19.583	81.778
nov.	28.748	90.872	15.323	70.192	19.644	81.778
dic.	29.132	93.958	14.553	72.176	19.687	82.265
2024 - gen.	(29.448)	(97.254)	(15.866)	(72.616)	(19.837)	(82.780)

Periodo	Azioni e partecipazioni			Quote di partecipazione in fondi monetari	Immobilizzazioni	Altre attività	Totale attività
	Residenti in altri paesi dell'area dell'euro		Resto del mondo				
	IFM	Altri residenti					
2022	38.245	14.253	17.265	2	81.253	389.838	3.965.401
2023 - gen.	40.270	14.314	15.438	3	81.248	356.907	3.945.996
feb.	40.276	14.275	15.797	3	81.301	382.122	3.962.552
mar.	40.345	14.269	15.486	3	81.483	362.127	3.927.623
apr.	40.357	14.354	15.293	3	81.596	382.242	3.959.286
mag.	40.082	14.629	15.647	3	81.728	361.207	3.954.808
giu.	40.070	14.528	15.549	3	81.568	359.770	3.817.893
lug.	40.103	14.775	15.762	3	81.647	356.694	3.823.006
ago.	40.084	14.673	15.698	3	81.746	355.951	3.791.082
set.	40.096	14.604	15.685	3	82.011	391.854	3.825.862
ott.	40.101	14.664	15.724	3	82.270	370.392	3.811.911
nov.	40.095	15.222	15.566	3	82.464	359.323	3.837.049
dic.	40.255	16.529	15.744	3	82.750	357.017	3.792.220
2024 - gen.	(40.200)	(16.638)	(16.051)	(3)	(82.912)	(336.149)	(3.784.594)

Bilancio delle banche residenti in Italia: passività*(consistenze di fine periodo in milioni di euro)*

Periodo	Depositi							
	Residenti in Italia				Residenti in altri paesi dell'area dell'euro			
	IFM	Amministrazioni pubbliche	Altri residenti	di cui: in euro	IFM	Amministrazioni pubbliche	Altri residenti	di cui: in euro
2022	647.044	47.825	2.042.209	2.710.507	210.455	17	27.954	208.852
2023 - gen.	619.077	50.160	2.018.007	2.661.651	231.586	17	30.382	228.693
feb.	616.569	49.317	2.003.173	2.644.495	242.471	18	30.754	238.324
mar.	613.765	49.721	1.992.228	2.629.844	229.302	16	31.770	229.404
apr.	604.026	49.581	2.006.461	2.635.174	260.066	18	31.263	258.605
mag.	589.117	48.628	2.001.616	2.614.691	268.670	16	32.508	269.579
giu.	445.964	50.360	1.971.955	2.444.836	275.242	16	32.391	274.762
lug.	441.395	54.626	1.953.973	2.425.633	302.882	16	32.955	304.253
ago.	435.471	50.771	1.959.311	2.421.456	299.362	17	31.313	299.344
set.	425.656	47.438	1.989.105	2.438.094	286.895	17	35.638	288.212
ott.	420.511	52.244	1.950.435	2.398.881	304.562	16	37.115	309.060
nov.	426.809	51.857	1.936.372	2.391.855	303.032	18	39.491	311.722
dic.	413.794	52.633	1.983.162	2.424.566	276.298	19	39.761	286.051
2024 - gen.	(402.182)	(51.759)	(1.956.056)	(2.386.406)	(294.488)	(17)	(40.270)	(301.249)

Periodo	Depositi dei residenti nel resto del mondo		Obbligazioni	Capitale e riserve	Altre passività	Totale passività
		di cui: in euro				
2022	72.794	51.196	256.983	342.468	317.651	3.965.401
2023 - gen.	75.886	55.460	255.525	345.013	320.342	3.945.996
feb.	74.853	55.384	261.845	346.921	336.632	3.962.552
mar.	73.704	53.100	266.068	348.413	322.637	3.927.623
apr.	74.252	56.024	263.998	347.111	322.510	3.959.286
mag.	73.756	52.055	271.094	345.830	323.572	3.954.807
giu.	73.794	53.088	280.515	344.381	343.275	3.817.893
lug.	71.911	52.025	281.245	347.585	336.416	3.823.005
ago.	71.704	51.448	282.605	352.299	308.230	3.791.082
set.	77.047	53.618	287.439	355.619	321.008	3.825.861
ott.	77.048	56.088	289.392	358.215	322.371	3.811.911
nov.	75.946	53.585	297.614	359.897	346.012	3.837.048
dic.	67.890	47.368	299.099	360.365	299.200	3.792.221
2024 - gen.	(75.235)	(53.683)	(301.625)	(357.708)	(305.254)	(3.784.594)

Depositi per settore di attività economica

(consistenze di fine periodo in milioni di euro)

Periodo	Residenti in Italia								
	IFM			Amministrazioni pubbliche		Altri residenti			
		di cui: banche		Amministrazione centrale	Enti locali ed enti di previdenza	Assicurazioni	Fondi pensione	Altre istituzioni finanziarie	di cui: con controparti centrali
		di cui: operazioni intragruppo							
2022	647.044	289.080	228.275	24.973	22.852	14.745	8.401	300.554	86.915
2023 - gen.	619.077	285.075	224.402	26.752	23.408	16.291	8.750	327.170	116.665
feb.	616.569	286.436	222.130	25.969	23.349	15.246	6.438	319.454	112.688
mar.	613.765	292.855	227.628	26.452	23.268	13.400	6.418	311.965	109.090
apr.	604.026	284.400	202.968	26.732	22.849	15.663	7.088	304.311	107.656
mag.	589.117	269.299	194.380	25.691	22.937	13.847	6.089	321.724	125.929
giu.	445.964	263.917	202.516	27.972	22.388	12.268	6.907	309.265	111.078
lug.	441.395	260.178	198.824	32.796	21.830	13.715	7.035	299.002	103.948
ago.	435.471	255.033	195.814	28.071	22.700	13.414	5.897	301.802	109.927
set.	425.656	262.333	198.032	24.649	22.789	15.080	5.860	310.412	108.798
ott.	420.511	259.090	195.624	28.959	23.285	14.096	7.078	303.835	99.076
nov.	426.809	264.493	200.301	28.068	23.789	15.962	7.086	297.760	102.614
dic.	413.794	261.756	197.812	28.510	24.123	13.531	6.660	294.580	95.540
2024 - gen.	(402.182)	(254.540)	(192.079)	(26.427)	(25.331)	(15.110)	(7.455)	(295.889)	(99.644)

Periodo	Residenti in Italia				Residenti in altri paesi dell'area dell'euro			
	Società non finanziarie	Altri residenti			IFM	di cui: banche		di cui: operazioni intragruppo
		Famiglie consumatrici	Famiglie produttrici	Istituzioni senza fini di lucro				
2022	423.871	1.174.343	85.841	34.454	210.455	210.007	85.940	
2023 - gen.	375.898	1.170.851	84.605	34.442	231.586	230.311	87.296	
feb.	378.426	1.164.183	84.582	34.844	242.471	241.850	90.807	
mar.	391.690	1.149.212	85.032	34.511	229.302	228.380	97.371	
apr.	408.605	1.148.890	87.421	34.483	260.066	258.792	91.144	
mag.	396.849	1.141.745	86.347	35.016	268.670	266.391	94.331	
giu.	398.114	1.124.086	86.141	35.175	275.242	273.675	112.204	
lug.	390.301	1.124.811	84.397	34.711	302.882	301.558	119.528	
ago.	397.944	1.122.727	82.982	34.545	299.362	298.341	116.577	
set.	415.853	1.122.399	84.271	35.230	286.895	285.646	107.621	
ott.	402.650	1.104.172	82.852	35.753	304.562	302.684	108.492	
nov.	396.603	1.102.828	80.331	35.803	303.032	301.244	109.424	
dic.	421.653	1.128.772	82.461	35.504	276.298	274.398	109.817	
2024 - gen.	(392.591)	(1.127.593)	(81.551)	(35.868)	(294.488)	(292.659)	(107.527)	

Periodo	Residenti in altri paesi dell'area dell'euro					Resto del mondo	di cui: banche
	Amministrazioni pubbliche	Altri residenti			Famiglie		
		Assicurazioni, fondi pensione e altre istituzioni finanziarie	Società non finanziarie				
2022	17	16.891	4.859	6.204	72.794	36.959	
2023 - gen.	17	19.186	4.509	6.688	75.886	37.006	
feb.	18	19.282	4.423	7.049	74.853	36.724	
mar.	16	19.740	4.620	7.411	73.704	37.715	
apr.	18	18.836	4.690	7.738	74.252	35.526	
mag.	16	20.261	4.145	8.101	73.756	37.277	
giu.	16	20.021	3.968	8.402	73.794	37.234	
lug.	16	20.252	4.162	8.541	71.911	37.323	
ago.	17	18.382	3.983	8.949	71.704	35.729	
set.	17	22.030	4.307	9.301	77.047	39.487	
ott.	16	23.356	4.094	9.665	77.048	38.897	
nov.	18	25.017	4.176	10.299	75.946	39.785	
dic.	19	24.163	4.705	10.893	67.890	33.259	
2024 - gen.	(17)	(23.782)	(4.500)	(11.989)	(75.235)	(40.427)	

Depositi per settore di attività economica e obbligazioni emesse

(flussi in milioni di euro)

Periodo	Depositi di altri residenti in Italia (al netto di controparti centrali)				Obbligazioni emesse al netto di quelle acquistate da banche
	di cui:				
	Società non finanziarie	Famiglie	Altre istituzioni finanziarie		
2020	172.167	86.552	83.304	451	-12.653
2021	118.750	43.155	62.043	9.115	-12.150
2022 - dic.	37.503	25.060	16.448	-3.202	1.708
2023 - gen.	-52.820	-47.861	-4.709	-2.167	-1.104
feb.	-10.452	2.404	-6.323	-3.153	5.710
mar.	-6.405	13.439	-14.808	-3.199	4.732
apr.	21.835	17.000	2.061	-174	-1.455
mag.	-22.425	-11.969	-7.745	135	6.733
giu.	-17.542	1.411	-17.666	-547	8.478
lug.	-10.045	-7.719	-1.457	-2.458	1.208
ago.	-861	7.543	-3.692	-3.258	1.059
set.	24.108	17.731	1.597	3.174	3.606
ott.	-31.140	-12.985	-19.115	722	1.900
nov.	-5.785	-5.835	-3.765	1.915	8.062
dic.	54.474	25.112	27.791	4.419	1.298
2024 - gen.	(-30.727)	(-29.212)	(-1.763)	(-2.106)	(1.632)

Raccolta da altri residenti e altre Amministrazioni pubbliche per durata e tipologia*(consistenze di fine periodo in milioni di euro)*

Periodo	Depositi di residenti italiani						
	Depositi in conto corrente	Depositi con durata prestabilita			Depositi rimborsabili con preavviso	Pronti contro termine	di cui: con controparti centrali
		fino a 2 anni	oltre 2 anni	di cui: connessi con operazioni di cessione di crediti			
2022	1.457.594	46.346	153.685	128.246	319.553	87.883	86.915
2023 - gen.	1.402.337	48.957	151.943	126.661	320.317	117.861	116.665
feb.	1.384.107	55.681	151.440	126.450	321.324	113.970	112.688
mar.	1.368.662	64.557	150.919	125.663	320.552	110.806	109.090
apr.	1.384.894	70.391	145.064	119.724	319.509	109.452	107.656
mag.	1.360.217	75.990	144.111	118.628	316.775	127.460	125.929
giu.	1.336.383	82.996	147.209	121.776	315.277	112.478	111.078
lug.	1.320.697	87.925	146.437	121.070	314.922	105.822	103.948
ago.	1.317.368	90.582	146.549	120.464	315.676	111.836	109.927
set.	1.339.087	94.395	152.952	127.268	314.573	110.886	108.798
ott.	1.300.325	103.102	155.268	129.699	313.588	101.437	99.076
nov.	1.289.989	107.652	143.907	118.248	313.796	104.816	102.614
dic.	1.343.783	107.036	143.670	117.750	315.502	97.293	95.540
2024 - gen.	(1.303.258)	(115.013)	(143.091)	(116.411)	(318.290)	(101.735)	(99.644)

Periodo	Depositi di residenti in altri paesi dell'area dell'euro						Depositi del resto del mondo
	Depositi in conto corrente	Depositi con durata prestabilita		Depositi rimborsabili con preavviso	Pronti contro termine		
		fino a 2 anni	oltre 2 anni				
2022	10.166	8.344	8.213	351	883	35.835	
2023 - gen.	11.343	8.613	8.196	346	1.888	38.880	
feb.	11.050	8.602	8.248	342	2.515	38.129	
mar.	11.037	9.301	8.256	345	2.833	35.989	
apr.	10.246	9.504	8.316	331	2.867	38.726	
mag.	9.947	9.778	8.297	329	4.159	36.479	
giu.	9.949	10.090	8.361	325	3.668	36.561	
lug.	9.865	10.010	8.372	317	4.393	34.589	
ago.	8.557	9.945	8.369	317	4.126	35.975	
set.	10.408	10.514	8.906	311	5.500	37.559	
ott.	9.957	10.885	9.086	311	6.876	38.151	
nov.	10.468	11.558	8.992	313	8.162	36.161	
dic.	10.527	12.453	9.023	319	7.443	34.631	
2024 - gen.	(11.520)	(12.978)	(9.189)	(334)	(6.252)	(34.807)	

Periodo	Obbligazioni emesse					Totale
	fino a 2 anni	oltre 2 anni	per memoria: obbligazioni emesse oltre 1 anno a tasso variabile	per memoria: covered bond	per memoria: detenute da banche residenti in Italia	
2022	5.840	251.143	85.548	53.390	47.936	2.385.836
2023 - gen.	5.792	249.733	86.595	52.080	48.150	2.366.205
feb.	5.982	255.863	92.564	54.197	48.296	2.357.252
mar.	7.905	258.163	101.014	57.875	48.303	2.349.325
apr.	8.202	255.796	104.295	58.239	48.013	2.363.299
mag.	10.007	261.087	105.764	59.237	47.768	2.364.636
giu.	12.011	268.504	109.855	66.564	49.035	2.343.813
lug.	12.389	268.856	111.578	67.624	49.154	2.324.594
ago.	12.358	270.247	112.424	69.002	49.164	2.331.906
set.	13.882	273.557	117.322	71.815	49.573	2.372.532
ott.	15.517	273.875	121.323	73.433	49.770	2.338.379
nov.	18.458	279.156	124.752	74.627	50.978	2.333.428
dic.	18.519	280.580	130.153	76.410	51.894	2.380.779
2024 - gen.	(20.282)	(281.343)	(132.550)	(77.756)	(50.644)	(2.358.094)

Prestiti per settore di attività economica

(consistenze di fine periodo in milioni di euro)

Periodo	Residenti in Italia							
	IFM			Amministrazioni pubbliche		Altri residenti		
		di cui: banche	di cui: operazioni intragruppo	Amministrazione centrale	Enti locali ed enti di previdenza	Assicurazioni e fondi pensione	Altre istituzioni finanziarie	di cui: pct con controparti centrali
2022	533.537	288.295	228.275	196.052	67.640	3.463	175.624	27.652
2023 - gen.	559.532	284.318	224.402	188.065	68.702	3.443	166.314	29.311
feb.	549.542	285.641	222.130	183.552	68.769	3.292	170.712	36.501
mar.	522.686	291.935	227.628	182.746	68.567	3.334	171.025	35.214
apr.	552.328	283.588	202.968	178.286	68.953	3.279	171.296	38.884
mag.	568.468	268.382	194.380	182.834	68.921	3.365	172.186	39.419
giu.	438.321	263.018	202.516	180.290	66.764	3.261	173.779	38.413
lug.	456.745	259.397	198.824	178.915	66.285	3.194	162.591	30.828
ago.	460.523	254.152	195.814	178.381	66.101	3.113	159.911	29.883
set.	453.194	261.473	198.032	178.722	66.136	3.040	165.326	32.374
ott.	476.942	257.566	195.624	177.474	63.809	2.967	159.746	31.045
nov.	502.331	263.685	200.301	178.158	63.915	3.165	167.772	37.918
dic.	449.550	261.012	197.812	183.849	63.299	3.593	171.610	33.771
2024 - gen.	(477.188)	(253.752)	(192.079)	(177.743)	(63.819)	(3.826)	(170.592)	(38.256)

Periodo	Residenti in Italia				Residenti in altri paesi dell'area dell'euro			
	Società non finanziarie	Famiglie			IFM	di cui: banche		di cui: operazioni intragruppo
		Famiglie consumatrici	Famiglie produttrici	Istituzioni senza fini di lucro				
2022	647.049	595.412	77.369	7.811	131.761	131.272	71.601	
2023 - gen.	645.525	595.682	77.024	7.855	124.131	123.699	72.006	
feb.	643.730	594.820	76.502	7.819	121.588	121.188	71.008	
mar.	643.136	595.103	76.121	7.706	128.883	128.488	75.804	
apr.	636.738	593.767	75.188	7.637	128.439	127.996	92.367	
mag.	636.546	593.811	74.903	7.459	131.313	130.931	92.066	
giu.	635.566	594.130	74.461	7.186	132.044	131.667	90.762	
lug.	636.416	594.486	73.593	7.275	133.476	133.199	93.877	
ago.	625.317	592.293	73.102	7.122	126.311	126.022	87.268	
set.	619.530	592.708	72.642	7.195	129.431	129.134	87.891	
ott.	619.786	592.694	72.314	7.113	130.796	130.504	88.538	
nov.	625.279	593.068	72.146	7.337	131.837	131.563	90.695	
dic.	617.801	591.930	71.191	7.305	132.882	132.605	90.046	
2024 - gen.	(614.612)	(590.398)	(70.731)	(7.216)	(133.349)	(133.139)	(92.347)	

Periodo	Residenti in altri paesi dell'area dell'euro				Resto del mondo	
	Amministrazioni pubbliche	Altri residenti				di cui: banche
		Assicurazioni, fondi pensione e altre istituzioni finanziarie	Società non finanziarie	Famiglie		
2022	219	12.810	12.737	801	96.473	47.987
2023 - gen.	182	12.922	13.765	802	97.086	48.207
feb.	160	13.278	13.373	822	94.860	46.566
mar.	162	13.470	13.982	821	96.873	47.849
apr.	155	13.127	13.702	823	96.358	47.644
mag.	154	12.534	13.485	821	99.105	50.045
giu.	190	11.909	13.083	827	97.128	51.010
lug.	189	11.617	13.270	834	97.976	51.867
ago.	165	11.385	11.512	836	94.302	48.050
set.	211	11.950	11.742	815	98.127	51.682
ott.	198	11.746	11.703	817	95.894	49.243
nov.	192	11.367	10.846	829	97.189	50.682
dic.	665	9.852	11.239	827	94.411	47.433
2024 - gen.	(632)	(9.846)	(11.213)	(822)	(98.086)	(50.459)

Prestiti per settore di attività economica: residenti in Italia

(flussi in milioni di euro)

Periodo	Totale prestiti ad altri residenti (al netto delle controparti centrali)						
	di cui:						Altre istituzioni finanziarie
	Società non finanziarie	Famiglie			Altri prestiti		
		Credito al consumo	Acquisto di abitazioni				
2020	50.065	43.807	10.368	-2.066	8.379	4.055	-4.425
2021	17.259	346	21.892	3.036	18.531	325	-5.248
2022 - dic.	-4.752	-13.946	-411	-11	1.024	-1.429	9.620
2023 - gen.	-14.340	-1.526	-1.861	-273	-639	-949	-10.931
feb.	-6.094	-1.728	-1.387	171	-258	-1.298	-2.828
mar.	2.144	12	440	1.199	54	-812	1.649
apr.	-11.583	-6.108	-2.041	163	-260	-1.944	-3.380
mag.	-35	-107	-323	859	-163	-1.018	310
giu.	1.123	-857	-543	593	89	-1.227	2.629
lug.	-4.385	-142	-539	1.259	305	-2.102	-3.637
ago.	-15.693	-11.158	-2.804	-311	-1.156	-1.336	-1.649
set.	-2.194	-5.598	439	553	560	-673	3.038
ott.	-3.256	1.088	-49	728	235	-1.012	-4.222
nov.	7.637	5.594	655	692	-126	88	1.191
dic.	1.279	-6.000	-1.193	-33	420	-1.580	8.044
2024 - gen.	(-10.774)	(-3.635)	(-1.840)	(-91)	(-767)	(-981)	(-5.531)

Prestiti ai residenti in Italia, per durata e tipologia

(consistenze di fine periodo in milioni di euro)

Periodo	Amministrazioni pubbliche e altri residenti			Società non finanziarie				
	fino a 1 anno	tra 1 e 5 anni	oltre 5 anni	fino a 1 anno	tra 1 e 5 anni	oltre 5 anni		
2020	1.764.316	457.038	271.383	1.035.895	667.980	151.953	172.650	343.377
2021	1.764.292	440.616	252.352	1.071.324	663.169	146.024	159.448	357.697
2022 - dic.	1.770.420	442.589	247.153	1.080.678	647.049	145.440	154.531	347.077
2023 - gen.	1.752.611	431.824	242.129	1.078.658	645.525	144.557	155.534	345.434
feb.	1.749.197	427.206	244.027	1.077.964	643.730	142.322	156.453	344.955
mar.	1.747.739	429.337	243.783	1.074.618	643.136	144.944	156.319	341.873
apr.	1.735.144	418.970	242.397	1.073.778	636.738	139.856	155.599	341.282
mag.	1.740.025	424.412	242.186	1.073.426	636.546	140.151	155.375	341.020
giu.	1.735.438	429.720	241.363	1.064.355	635.566	145.620	154.078	335.868
lug.	1.722.756	417.618	241.438	1.063.699	636.416	146.723	154.543	335.151
ago.	1.705.341	404.902	239.381	1.061.057	625.317	139.323	152.911	333.082
set.	1.705.299	406.718	239.525	1.059.056	619.530	136.118	152.832	330.579
ott.	1.695.903	400.757	241.586	1.053.559	619.786	136.783	154.673	328.331
nov.	1.710.839	414.379	243.936	1.052.524	625.279	141.451	156.279	327.549
dic.	1.710.578	422.373	243.258	1.044.946	617.801	141.634	154.616	321.552
2024 - gen.	(1.698.938)	(412.765)	(243.432)	(1.042.740)	(614.612)	(138.530)	(155.381)	(320.701)

Periodo	Famiglie								
	Credito al consumo			Acquisto di abitazioni		Altri prestiti			
	fino a 1 anno	tra 1 e 5 anni	oltre 5 anni	fino a 5 anni	oltre 5 anni	fino a 1 anno	tra 1 e 5 anni	oltre 5 anni	
2020	640.608	3.081	32.076	74.899	1.058	390.458	35.372	14.997	88.668
2021	662.803	3.409	30.284	77.783	1.001	408.868	39.302	15.296	86.861
2022 - dic.	680.592	3.675	30.055	81.129	947	426.006	41.133	15.794	81.852
2023 - gen.	680.562	3.277	30.355	82.475	927	425.358	41.005	16.024	81.141
feb.	679.141	3.136	30.351	82.782	908	425.118	40.344	15.900	80.602
mar.	678.930	3.337	30.601	83.337	879	425.029	40.241	15.787	79.719
apr.	676.593	3.319	30.569	83.446	847	424.686	39.017	15.584	79.125
mag.	676.173	3.376	30.736	84.038	839	424.497	38.791	15.335	78.562
giu.	675.777	3.503	30.832	84.350	825	424.431	38.793	15.309	77.734
lug.	675.354	3.621	31.594	84.658	743	424.791	38.432	14.568	76.947
ago.	672.518	3.594	31.430	84.519	734	423.640	38.059	14.320	76.221
set.	672.545	3.489	31.609	84.959	712	424.000	37.925	14.271	75.579
ott.	672.121	3.472	31.956	85.293	715	424.022	37.694	14.081	74.889
nov.	672.551	3.665	32.137	85.487	692	423.846	38.100	14.229	74.397
dic.	670.426	3.835	32.157	85.119	672	423.978	37.293	14.060	73.312
2024 - gen.	(668.345)	(3.492)	(32.294)	(85.195)	(574)	(422.976)	(37.290)	(13.880)	(72.644)

Prestiti per branche di attività economica dei residenti in Italia*(consistenze di fine periodo in milioni di euro)*

Branche di attività economica	Dicembre 2023			Gennaio 2024			
	Famiglie produttrici	Società non finanziarie	Totale	Famiglie produttrici	Società non finanziarie	Totale	
Agricoltura, silvicoltura e pesca	A	20.223	19.197	39.420	(20.072)	(19.148)	(39.220)
Estrazioni di minerali da cave e miniere	B	24	1.730	1.754	(23)	(1.819)	(1.842)
Attività manifatturiere.....	C	4.178	184.679	188.856	(4.157)	(184.386)	(188.543)
Industrie alimentari, delle bevande e del tabacco ...	1000061	785	32.721	33.507	(778)	(32.645)	(33.423)
Industrie tessili, abbigliamento e articoli in pelle	1000062	464	15.372	15.836	(458)	(15.262)	(15.720)
Industria del legno e dell'arredamento	1000066	476	7.944	8.420	(478)	(8.020)	(8.498)
Fabbricazione di carta e stampa	1000063	175	6.431	6.607	(173)	(6.515)	(6.688)
Fabbricazione di raffinati del petrolio, prodotti chimici e farmaceutici	1000067	96	17.988	18.084	(94)	(17.355)	(17.449)
Fabbricazione di articoli in gomma e materie plastiche	22	84	9.766	9.850	(85)	(9.673)	(9.758)
Metallurgia, fabbricazione di prodotti in metallo e lavorazione di minerali non metalliferi	1000068	982	43.214	44.196	(980)	(43.072)	(44.052)
Fabbricazione di prodotti elettronici, apparecchiature elettriche e non elettriche	1000069	146	11.175	11.321	(144)	(11.294)	(11.438)
Fabbricazione di macchinari	28	142	21.020	21.162	(140)	(21.287)	(21.427)
Fabbricazione di autoveicoli e altri mezzi di trasporto	1000060	103	10.986	11.089	(102)	(11.131)	(11.233)
Altre attività manifatturiere	1000070	724	8.061	8.786	(725)	(8.132)	(8.858)
Fornitura di energia elettrica, gas, vapore e aria condizionata	D	66	18.772	18.839	(63)	(17.587)	(17.650)
Fornitura di acqua, reti fognarie, attività di gestione dei rifiuti e risanamento	E	72	8.591	8.663	(71)	(8.574)	(8.645)
Costruzioni.....	F	5.191	54.476	59.667	(5.198)	(54.399)	(59.597)
Commercio all'ingrosso e al dettaglio, riparazione di autoveicoli e motocicli	G	12.646	108.782	121.428	(12.575)	(108.092)	(120.668)
Trasporto e magazzinaggio	H	1.652	30.033	31.685	(1.633)	(29.079)	(30.713)
Attività dei servizi di alloggio e di ristorazione	I	4.224	28.525	32.750	(4.188)	(28.548)	(32.736)
Servizi di informazione e comunicazione	J	656	19.865	20.521	(647)	(19.663)	(20.311)
Attività immobiliari.....	L	1.603	55.650	57.254	(1.575)	(55.016)	(56.591)
Attività professionali, scientifiche e tecniche	M	10.149	47.203	57.353	(10.062)	(48.120)	(58.182)
Noleggio, agenzie di viaggio, servizi di supporto alle imprese.....	N	1.030	17.462	18.492	(1.018)	(17.499)	(18.517)
Attività residuali	1000073	9.475	22.836	32.310	(9.449)	(22.679)	(32.128)
Totale branche	1004999	71.191	617.801	688.992	(70.731)	(614.612)	(685.343)

Cartolarizzazioni di prestiti bancari per tipologia e settore di controparte: totale*(consistenze di fine periodo in milioni di euro)*

Periodo	Totale cartolarizzazioni								
	Totale	di cui: sofferenze	Altri residenti in Italia						
			Assicurazioni, fondi pensione e altre istituzioni finanziarie	Società non finanziarie	Famiglie				
					Credito al consumo	Acquisto di abitazioni	Altri prestiti		
2020	310.889	175.770	309.460	5.396	167.260	136.804	43.034	49.005	44.765
2021	310.662	175.791	309.202	5.649	165.313	138.241	42.663	50.771	44.806
2022 - dic.	324.188	180.341	323.973	5.814	184.652	133.507	40.874	45.764	46.869
2023 - gen.	320.316	179.388	320.108	5.839	182.706	131.563	40.180	44.919	46.464
feb.	318.171	178.552	317.963	5.866	181.448	130.650	39.796	44.701	46.152
mar.	318.947	177.960	318.741	5.861	181.934	130.946	40.093	44.288	46.566
apr.	312.909	177.718	312.734	5.900	181.388	125.446	39.400	39.500	46.545
mag.	314.556	176.997	311.717	5.940	179.412	126.366	38.258	42.084	46.023
giu.	311.328	173.993	308.597	6.014	177.820	124.763	37.873	41.225	45.665
lug.	309.611	171.692	306.882	5.974	176.277	124.631	38.313	41.057	45.261
ago.	307.486	171.431	304.757	5.970	175.105	123.682	37.874	40.769	45.040
set.	315.560	171.409	312.832	5.980	174.780	132.073	40.684	46.599	44.790
ott.	315.064	171.538	314.904	5.996	173.971	134.937	43.852	46.678	44.407
nov.	306.766	170.978	306.607	5.892	167.811	132.903	43.568	46.072	43.263
dic.	307.795	173.194	307.642	5.878	169.042	132.722	43.257	46.007	43.458
2024 - gen.	(302.446)	(172.879)	(302.293)	(5.871)	(167.651)	(128.770)	(42.523)	(43.177)	(43.070)

Tavola 1.11[Accesso ai dati:](#)[CARB0200](#)**Cartolarizzazioni di prestiti bancari per tipologia e settore di controparte: prestiti cancellati dai bilanci***(consistenze di fine periodo in milioni di euro)*

Periodo	Cartolarizzazioni di prestiti bancari cancellati dai bilanci								
	Totale	di cui: sofferenze	Altri residenti in Italia						
			Assicurazioni, fondi pensione e altre istituzioni finanziarie	Società non finanziarie	Famiglie				
					Credito al consumo	Acquisto di abitazioni	Altri prestiti		
2020	185.319	171.303	184.098	4.558	129.001	50.540	4.700	9.519	36.320
2021	191.748	174.667	190.387	5.157	134.463	50.768	3.418	9.412	37.938
2022 - dic.	204.191	179.710	203.998	5.577	146.109	52.312	3.995	9.682	38.636
2023 - gen.	202.793	178.736	202.608	5.605	145.010	51.992	3.998	9.570	38.425
feb.	201.735	177.902	201.550	5.631	144.186	51.733	3.977	9.516	38.240
mar.	201.690	177.341	201.507	5.634	143.680	52.193	4.005	9.614	38.575
apr.	201.720	177.185	201.567	5.667	143.426	52.474	4.038	9.715	38.721
mag.	200.575	176.491	200.425	5.709	142.496	52.220	4.003	9.631	38.586
giu.	197.697	173.503	197.553	5.775	140.176	51.602	3.871	9.691	38.040
lug.	195.037	171.212	194.895	5.709	138.036	51.150	3.890	9.597	37.664
ago.	194.631	170.926	194.489	5.706	137.776	51.006	3.868	9.534	37.604
set.	194.464	170.914	194.323	5.703	137.472	51.147	3.904	9.741	37.502
ott.	195.258	171.058	195.118	5.783	138.372	50.962	3.928	9.757	37.277
nov.	194.552	170.573	194.413	5.757	137.776	50.880	3.904	9.710	37.266
dic.	196.602	172.796	196.469	5.750	139.061	51.658	4.053	10.014	37.591
2024 - gen.	(195.879)	(172.484)	(195.747)	(5.741)	(138.059)	(51.946)	(4.087)	(10.503)	(37.356)

Cartolarizzazioni e altre cessioni di prestiti cancellati dai bilanci bancari: residenti in Italia
(flussi in milioni di euro)

Periodo	Altri residenti						
	Totale	Società non finanziarie	Famiglie				Altre istituzioni finanziarie
			Credito al consumo	Acquisto di abitazioni	Altri prestiti		
2020	24.330	18.637	5.464	1.330	961	3.173	231
2021	17.322	12.818	3.782	-1.712	1.516	3.978	722
2022 - dic.	832	674	89	-51	4	136	69
2023 - gen.	-24	48	-66	-41	-10	-16	-5
feb.	219	-54	217	-21	-7	246	55
mar.	382	177	202	-156	202	156	3
apr.	431	269	119	-37	89	67	42
mag.	-119	-188	-58	-100	25	17	127
giu.	260	168	40	-25	43	22	52
lug.	-331	-167	-162	-106	-12	-44	-2
ago.	-43	-25	-51	-16	-5	-30	33
set.	497	481	-19	-71	2	51	36
ott.	660	529	-5	1	32	-39	136
nov.	-20	-8	-23	-19	25	-29	11
dic.	790	645	116	23	90	3	28
2024 - gen.	(-87)	(84)	(-178)	(-58)	(7)	(-126)	(7)

Tassi di variazione a 1 mese annualizzati: raccolta*(valori percentuali, dati destagionalizzati)*

Periodo	Totale depositi di altri residenti in Italia (al netto delle CCP)				Obbligazioni emesse
	di cui:				
	Società non finanziarie	Famiglie	Altre istituzioni finanziarie		
2020	7,4	16,4	7,0	0,5	8,3
2021	9,7	31,1	2,8	18,3	-5,2
2022 - dic.	-1,0	14,0	-3,7	-47,0	13,1
2023 - gen.	-14,1	-39,5	-4,1	-7,9	8,3
feb.	-4,6	9,1	-6,5	-17,3	30,9
mar.	-5,7	26,4	-11,4	-41,7	31,4
apr.	-1,3	2,0	-1,6	-0,6	3,2
mag.	-3,0	-5,9	-0,1	-4,7	43,2
giu.	-7,4	-2,2	-10,4	-13,0	35,4
lug.	-11,9	-27,5	-6,8	-3,2	4,5
ago.	3,6	26,3	-0,1	-26,2	8,7
set.	12,9	48,2	0,9	30,7	14,5
ott.	-18,7	-31,1	-14,0	7,5	13,4
nov.	6,7	13,9	4,7	-14,8	36,7
dic.	6,4	2,3	5,2	57,6	10,3
2024 - gen.	(8,0)	(33,5)	(2,0)	(-8,5)	(25,7)

Tavola 1.14[Accesso ai dati:](#)[BSID0200](#)**Tassi di variazione a 1 mese annualizzati: prestiti e titoli in portafoglio***(valori percentuali, dati destagionalizzati)*

Periodo	Totale prestiti ad altri residenti in Italia (al netto delle CCP)				Titoli in portafoglio diversi da azioni	
	di cui:			Tasso di variazione a 1 mese	Tasso di variazione a 12 mesi	
	Società non finanziarie	Famiglie	Altre istituzioni finanziarie			
2020	-0,9	-4,0	4,1	-7,0	-26,4	5,1
2021	7,2	10,6	4,4	4,4	10,5	-0,9
2022 - dic.	-8,3	-19,4	-0,1	12,4	13,9	2,3
2023 - gen.	-3,6	1,7	-0,5	-35,8	2,2	1,4
feb.	-1,3	-0,5	-0,3	-8,9	-2,9	1,0
mar.	-2,3	-1,4	-1,6	-9,5	-4,5	-0,1
apr.	-3,5	-3,4	-1,7	-11,9	-21,2	-1,8
mag.	-3,2	-6,3	-1,8	4,7	-23,8	-4,1
giu.	-2,8	-1,6	-2,6	-9,0	1,2	-4,5
lug.	-4,4	-6,0	-2,6	-5,5	-5,3	-4,5
ago.	-10,4	-22,1	-0,1	2,3	-6,0	-4,2
set.	-1,1	-0,9	-1,3	-0,9	8,7	-2,5
ott.	0,6	2,8	-0,8	-2,1	-7,8	-3,8
nov.	2,5	4,6	-1,1	9,4	-26,3	-6,8
dic.	-3,1	-6,3	-1,2	-0,3	-10,1	-8,6
2024 - gen.	(-2,1)	(-4,8)	(-0,8)	(3,0)	(-24,6)	(-10,9)

Sofferenze per settore di attività economica dei residenti in Italia

(milioni di euro)

Periodo	Consistenze					
	Società non finanziarie	Famiglie			Assicurazioni e fondi pensione	Altre istituzioni finanziarie
		Famiglie consumatrici	Famiglie produttrici	Istituzioni senza fini di lucro		
2020	33.350	11.383	4.423	196	..	1.890
2021	22.411	11.454	2.817	147	..	1.318
2022 - dic.	17.037	9.737	2.166	83	..	633
2023 - gen.	17.344	9.653	2.196	82	..	644
feb.	17.478	9.730	2.222	85	..	630
mar.	17.288	9.477	2.195	85	..	604
apr.	17.411	9.336	2.157	88	..	597
mag.	17.489	9.374	2.189	88	..	593
giu.	18.038	9.721	2.179	90	..	597
lug.	19.243	9.897	2.222	107	..	649
ago.	19.346	9.954	2.246	126	..	631
set.	19.266	9.715	2.223	126	..	588
ott.	18.993	9.522	2.188	121	..	588
nov.	19.412	9.412	2.220	121	..	550
dic.	17.965	8.713	1.967	115	..	516
2024 - gen.	(18.536)	(8.635)	(1.944)	(121)	(..)	(498)

Periodo	Consistenze			Flussi		per memoria: sofferenze al netto dei fondi rettificativi (consistenze)
	Amministrazioni pubbliche	Altri residenti	Totale residenti in Italia	Totale residenti in Italia	Cartolarizzazioni e altre cessioni di sofferenze	
2020	402	51.242	51.643	-12.908	14.092	20.900
2021	506	38.147	38.653	-10.535	7.669	15.152
2022 - dic.	473	29.655	30.128	-605	617	14.221
2023 - gen.	475	29.919	30.394	275	4	15.334
feb.	497	30.145	30.641	373	5	15.472
mar.	497	29.648	30.145	16	82	15.098
apr.	497	29.588	30.086	367	31	15.182
mag.	498	29.733	30.231	290	-53	15.284
giu.	497	30.625	31.122	379	-37	16.540
lug.	497	32.118	32.614	218	-77	17.833
ago.	496	32.303	32.799	242	-56	17.852
set.	507	31.917	32.424	231	106	17.721
ott.	510	31.412	31.921	110	-238	17.510
nov.	514	31.715	32.229	413	91	17.677
dic.	512	29.276	29.788	-290	217	16.688
2024 - gen.	(516)	(29.734)	(30.249)	(268)	(-42)	(17.508)

Sofferenze per branche di attività economica dei residenti in Italia*(consistenze di fine periodo in milioni di euro)*

Branche di attività economica	Dicembre 2023			Gennaio 2024			
	Famiglie produttrici	Società non finanziarie	Totale	Famiglie produttrici	Società non finanziarie	Totale	
Agricoltura, silvicoltura e pesca	A	458	412	870	(456)	(436)	(891)
Estrazioni di minerali da cave e miniere	B	1	32	33	(1)	(37)	(38)
Attività manifatturiere.....	C	214	4.355	4.570	(213)	(4.599)	(4.812)
Industrie alimentari, delle bevande e del tabacco...	1000061	69	859	928	(70)	(892)	(962)
Industrie tessili, abbigliamento e articoli in pelle	1000062	33	652	685	(33)	(726)	(758)
Industria del legno e dell'arredamento	1000066	24	335	359	(24)	(350)	(374)
Fabbricazione di carta e stampa	1000063	5	176	181	(5)	(177)	(182)
Fabbricazione di raffinati del petrolio, prodotti chimici e farmaceutici	1000067	3	131	134	(3)	(133)	(136)
Fabbricazione di articoli in gomma e materie plastiche	22	3	199	202	(3)	(214)	(217)
Metallurgia, fabbricazione di prodotti in metallo e lavorazione di minerali non metalliferi	1000068	43	1.049	1.092	(43)	(1.071)	(1.114)
Fabbricazione di prodotti elettronici, apparecchiature elettriche e non elettriche	1000069	6	272	278	(6)	(292)	(298)
Fabbricazione di macchinari	28	5	346	351	(5)	(374)	(379)
Fabbricazione di autoveicoli e altri mezzi di trasporto	1000060	3	152	155	(3)	(180)	(183)
Altre attività manifatturiere	1000070	19	186	204	(19)	(191)	(210)
Fornitura di energia elettrica, gas, vapore e aria condizionata	D	1	261	262	(1)	(245)	(245)
Fornitura di acqua, reti fognarie, attività di gestione dei rifiuti e risanamento	E	6	164	170	(6)	(172)	(179)
Costruzioni.....	F	241	3.557	3.798	(235)	(3.592)	(3.827)
Commercio all'ingrosso e al dettaglio, riparazione di autoveicoli e motocicli	G	489	3.642	4.131	(482)	(3.749)	(4.232)
Trasporto e magazzinaggio	H	61	558	619	(61)	(580)	(641)
Attività dei servizi di alloggio e di ristorazione	I	181	965	1.146	(180)	(958)	(1.138)
Servizi di informazione e comunicazione	J	14	320	334	(14)	(331)	(345)
Attività immobiliari.....	L	36	2.192	2.227	(33)	(2.288)	(2.321)
Attività professionali, scientifiche e tecniche	M	106	499	604	(106)	(525)	(631)
Noleggio, agenzie di viaggio, servizi di supporto alle imprese.....	N	38	417	455	(37)	(400)	(437)
Attività residuali	1000073	121	591	712	(119)	(625)	(744)
Totale branche	1004999	1.967	17.965	19.932	(1.944)	(18.536)	(20.481)

Titoli in portafoglio emessi da residenti in Italia, diversi da azioni e partecipazioni

(consistenze di fine periodo in milioni di euro)

Periodo	Titoli emessi da Amministrazioni pubbliche						Altri titoli			Totale
	di cui: titoli di Stato						di cui:			
	di cui:						obbligazioni emesse da banche	riacquisti di titoli relativi ad attività proprie cartolarizzate non cancellate		
	BOT	CCT	BTP	CTZ						
2020	418.236	411.894	9.624	67.457	298.832	13.659	200.224	49.247	114.627	618.460
2021	409.343	405.333	6.639	81.425	297.793	4.194	202.470	52.048	113.321	611.813
2022 - dic.	376.285	372.784	5.622	81.628	272.548	..	202.868	47.936	116.150	579.153
2023 - gen.	384.525	381.047	7.488	81.669	278.710	..	200.747	48.150	114.881	585.272
feb.	390.899	387.437	6.938	83.490	283.712	..	200.278	48.296	114.650	591.177
mar.	392.314	388.863	6.285	86.698	282.426	..	199.198	48.303	113.522	591.512
apr.	391.851	388.411	5.289	87.574	282.182	..	191.979	48.013	107.398	583.830
mag.	383.509	380.082	5.821	89.506	270.239	..	190.733	47.768	106.399	574.241
giu.	376.492	373.180	6.158	89.543	263.243	..	193.833	49.035	108.154	570.325
lug.	378.617	375.310	6.859	87.345	267.095	..	191.688	49.154	107.143	570.305
ago.	373.776	370.476	7.105	87.095	262.176	..	191.458	49.164	107.029	565.234
set.	363.791	360.508	6.114	86.404	254.207	..	197.182	49.573	112.337	560.973
ott.	357.256	354.220	5.987	87.362	249.803	..	197.824	49.770	113.602	555.079
nov.	356.146	353.110	6.291	88.200	247.514	..	187.094	50.978	102.094	543.240
dic.	360.281	357.293	7.763	85.776	252.642	..	187.508	51.894	101.298	547.789
2024 - gen.	(350.746)	(347.787)	(7.586)	(85.179)	(244.009)	(..)	(184.968)	(50.644)	(100.616)	(535.714)

Titoli di terzi in deposito per settore detentore: titoli di debito al valore nominale

(consistenze di fine periodo in milioni di euro)

Periodo	Residenti in Italia							Totale titoli detenuti da non residenti	Totale generale
	Società non finanziarie	Istituzioni finanziarie	Imprese di assicurazione e fondi pensione	Amministrazioni pubbliche	Famiglie		Totale		
					Famiglie consumatrici	Famiglie produttrici			
2020	53.633	232.883	541.984	22.473	221.154	8.301	1.080.428	21.735	1.102.163
2021	47.588	214.319	557.462	27.867	198.226	7.393	1.052.856	23.945	1.076.800
2022 - dic.....	62.149	231.107	576.285	37.350	262.825	10.204	1.179.921	28.970	1.208.890
2023 - gen.....	65.184	232.617	575.832	38.384	270.539	10.509	1.193.064	27.423	1.220.488
feb.....	67.604	245.441	579.673	39.885	286.284	11.238	1.230.125	27.737	1.257.862
mar.....	70.799	249.535	581.455	39.798	305.428	12.106	1.259.119	26.143	1.285.262
apr.....	72.613	254.421	578.865	39.720	315.363	12.466	1.273.446	26.423	1.299.870
mag.....	72.704	261.176	580.607	40.432	325.732	12.965	1.293.616	26.640	1.320.255
giu.....	75.386	259.319	580.960	40.934	348.907	14.605	1.320.111	27.264	1.347.375
lug.....	76.484	259.923	585.276	40.682	358.190	14.748	1.335.304	26.637	1.361.941
ago.....	79.276	261.794	586.210	40.655	368.225	15.213	1.351.373	27.126	1.378.499
set.....	80.332	262.770	586.112	40.162	378.447	15.433	1.363.256	27.922	1.391.177
ott.....	82.592	269.755	584.652	40.844	403.506	16.416	1.397.766	27.070	1.424.836
nov.....	81.178	278.309	580.758	40.987	405.771	16.369	1.403.372	28.493	1.431.865
dic.....	80.660	272.431	583.633	41.664	411.756	16.549	1.406.693	28.921	1.435.615
2024 - gen.....	(80.641)	(286.441)	(586.643)	(41.665)	(417.203)	(16.740)	(1.429.333)	(29.356)	(1.458.689)

Titoli di terzi in deposito di residenti in Italia per strumento al fair value

(consistenze di fine periodo in milioni di euro)

Periodo	Titoli di debito al fair value						Titoli di capitale al fair value		
	di cui: titoli di Stato					Obbligazioni di banche	Totale		
	di cui: BOT	di cui: CCT	di cui: BTP	di cui: azioni	di cui: fondi comuni				
2021 - I trim	1.214.986	623.192	21.176	19.507	564.523	84.120	1.173.126	342.768	830.358
II "	1.187.701	608.416	21.093	19.230	552.902	79.596	1.237.619	359.033	878.586
III "	1.194.944	594.094	20.730	20.597	537.294	77.396	1.259.695	362.782	896.913
IV "	1.166.441	570.745	16.616	20.401	521.281	74.070	1.305.882	387.685	918.197
2022 - I trim	1.139.629	556.651	16.655	21.863	507.590	69.711	1.256.582	370.211	886.370
II "	1.071.389	521.494	14.402	20.661	477.704	68.265	1.166.768	339.517	827.251
III "	1.045.927	497.040	16.614	18.383	455.175	71.203	1.131.071	326.127	804.943
IV "	1.089.028	519.442	26.071	14.789	471.001	80.958	1.172.634	377.211	795.424
2023 - I trim	1.182.416	581.880	38.753	17.289	519.330	89.470	1.190.778	379.980	810.798
II "	1.235.480	620.286	48.175	17.901	547.313	95.024	1.201.950	384.690	817.260
III "	1.244.641	615.114	54.968	18.204	535.051	103.039	1.174.915	375.215	799.700
IV "	(1.351.985)	(676.992)	(62.261)	(18.197)	(589.133)	(113.186)	(1.229.695)	(392.018)	837.677

Sezione 2

Tassi di interesse bancari

Indicatori compositi del costo del credito bancario

(valori percentuali)

Periodo	Famiglie: prestiti per l'acquisto di abitazioni	Società non finanziarie	Famiglie e società non finanziarie	
			A breve termine	A lungo termine
2021	1,40	1,31	1,31	1,34
2022	3,34	3,56	3,54	3,51
2023 - gen.	3,68	3,79	3,75	3,88
feb.	3,79	3,67	3,68	3,73
mar.	4,02	4,33	4,34	4,06
apr.	4,15	4,57	4,59	4,15
mag.	4,23	4,87	4,80	4,73
giu.	4,24	5,08	5,02	4,82
lug.	4,23	5,13	5,14	4,39
ago.	4,35	5,08	5,23	3,70
set.	4,34	5,37	5,42	4,28
ott.	4,36	5,52	5,46	4,94
nov.	4,61	5,64	5,59	5,06
dic.	4,40	5,50	5,45	4,92
2024 - gen.	(4,19)	(5,54)	(5,54)	(4,43)

Tassi di interesse bancari sui prestiti in euro alle società non finanziarie: nuove operazioni
 (valori percentuali)

Periodo	Totale									
	<i>di cui:</i>			Prestiti fino a 1 milione di euro				Prestiti oltre 1 milione di euro		
	con periodo di determinazione iniziale del tasso fino a 1 anno	prestiti totalmente garantiti	erogazioni effettive	<i>di cui:</i>		erogazioni effettive	<i>di cui:</i>			
				prestiti totalmente garantiti	erogazioni effettive		prestiti totalmente garantiti	erogazioni effettive		
2021	1,18	1,17	1,80	1,12	1,75	2,09	1,75	0,89	1,52	0,79
2022	3,55	3,57	3,71	3,59	3,90	4,21	3,94	3,33	3,33	3,35
2023 - gen.	3,72	3,70	4,14	3,73	4,15	4,61	4,18	3,42	3,64	3,38
feb.	3,55	3,54	4,52	3,56	4,39	4,90	4,40	3,04	4,07	3,01
mar.	4,30	4,32	4,15	4,31	4,68	5,10	4,71	4,01	3,26	3,98
apr.	4,52	4,56	4,89	4,50	4,85	5,33	4,86	4,26	4,36	4,20
mag.	4,81	4,77	5,07	4,84	5,14	5,54	5,16	4,52	4,53	4,53
giu.	5,04	5,01	5,32	5,08	5,41	5,57	5,44	4,74	5,08	4,75
lug.	5,09	5,12	5,02	5,08	5,50	5,82	5,52	4,85	4,39	4,80
ago.	5,01	5,20	4,87	4,97	5,62	5,91	5,65	4,50	4,02	4,35
set.	5,35	5,41	5,68	5,35	5,77	6,01	5,79	5,04	5,32	5,00
ott.	5,46	5,44	5,72	5,45	5,95	6,16	5,97	5,17	5,30	5,12
nov.	5,59	5,57	5,81	5,59	5,98	6,07	5,99	5,30	5,53	5,26
dic.	5,45	5,41	5,69	5,45	5,71	6,04	5,71	5,28	5,37	5,26
2024 - gen.	(5,48)	(5,50)	(5,56)	(5,47)	(5,78)	(6,03)	(5,78)	(5,30)	(5,09)	(5,26)

Volumi sui prestiti in euro alle società non finanziarie: nuove operazioni

(milioni di euro)

Periodo	Totale									
	con periodo di determinazione iniziale del tasso fino a 1 anno	di cui:			Prestiti fino a 1 milione di euro			Prestiti oltre 1 milione di euro		
		prestiti totalmente garantiti	erogazioni effettive		di cui:				di cui:	
					prestiti totalmente garantiti	erogazioni effettive			prestiti totalmente garantiti	erogazioni effettive
2021	42.545	36.220	5.068	37.876	14.665	2.502	13.155	27.880	2.567	24.722
2022	41.897	36.656	5.493	37.081	16.341	2.386	15.092	25.556	3.108	21.989
2023 - gen.	33.463	30.985	4.594	28.588	13.734	2.391	12.356	19.729	2.203	16.232
feb.	36.096	32.833	4.186	31.454	13.748	2.297	12.567	22.348	1.889	18.886
mar.	37.962	35.135	5.730	33.147	16.441	2.761	14.977	21.521	2.970	18.170
apr.	32.777	28.938	3.721	29.059	14.398	2.061	13.202	18.379	1.661	15.857
mag.	35.382	33.031	4.474	31.437	16.613	2.403	15.432	18.769	2.071	16.006
giu.	41.155	38.949	4.738	35.816	18.403	2.399	17.112	22.753	2.339	18.704
lug.	41.971	38.525	5.280	37.297	15.498	2.321	14.156	26.474	2.960	23.142
ago.	24.167	21.754	3.583	20.731	10.889	1.606	9.877	13.278	1.977	10.854
set.	33.948	31.516	3.888	29.758	14.303	2.057	13.164	19.645	1.831	16.594
ott.	39.026	36.328	4.551	34.479	14.508	2.200	13.221	24.518	2.350	21.258
nov.	33.591	31.640	4.212	30.296	14.548	2.160	13.526	19.043	2.052	16.769
dic.	39.855	36.105	4.003	35.905	16.040	1.917	15.098	23.815	2.086	20.807
2024 - gen.	(34.584)	(31.915)	(4.339)	(30.584)	(13.303)	(2.146)	(12.075)	(21.282)	(2.193)	(18.509)

Tassi di interesse bancari sui prestiti in euro alle famiglie: nuove operazioni

(valori percentuali)

Periodo	Prestiti per l'acquisto di abitazioni				
		Per periodo di determinazione iniziale del tasso		TAEG	di cui: erogazioni effettive
		fino a 1 anno	oltre 1 anno		
2023 - gen.	3,59	3,46	3,77	3,95	3,68
feb.	3,76	3,66	3,85	4,12	3,79
mar.	4,00	3,81	4,12	4,36	3,97
apr.	4,17	4,33	4,06	4,52	4,08
mag.	4,22	4,40	4,15	4,58	4,19
giu.	4,27	4,47	4,13	4,65	4,16
lug.	4,19	4,59	4,04	4,58	4,15
ago.	4,29	4,81	4,10	4,67	4,14
set.	4,21	4,87	4,05	4,65	4,11
ott.	4,35	4,70	4,16	4,72	4,25
nov.	4,50	5,10	4,33	4,92	4,43
dic.	4,42	5,00	4,03	4,82	4,18
2024 - gen.	(3,98)	(4,99)	(3,70)	(4,38)	(3,83)

Periodo	Credito al consumo				
		Per periodo di determinazione iniziale del tasso		TAEG	di cui: erogazioni effettive
		fino a 1 anno	oltre 1 anno		
2023 - gen.	8,04	5,39	8,17	9,79	8,10
feb.	8,15	5,19	8,32	9,88	8,24
mar.	8,44	6,21	8,52	10,12	8,44
apr.	8,63	6,46	8,71	10,29	8,64
mag.	8,72	6,68	8,79	10,43	8,72
giu.	7,84	5,90	8,81	9,03	8,76
lug.	8,78	6,68	8,88	10,48	8,80
ago.	8,89	7,04	8,96	10,63	8,90
set.	8,82	7,08	8,88	10,52	8,83
ott.	8,78	7,13	8,84	10,46	8,78
nov.	8,59	7,04	8,65	10,27	8,60
dic.	8,51	7,16	8,57	10,16	8,51
2024 - gen.	(8,96)	(7,00)	(9,03)	(10,75)	(8,97)

Periodo	Prestiti per altri scopi				
		Per periodo di determinazione iniziale del tasso		di cui: famiglie produttrici	di cui: erogazioni effettive
		fino a 1 anno	oltre 1 anno		
2023 - gen.	4,39	4,29	4,96	4,75	4,85
feb.	5,08	5,10	4,96	5,02	5,63
mar.	5,49	5,55	5,27	5,08	6,07
apr.	5,67	5,83	5,16	5,50	6,32
mag.	5,73	5,85	5,27	5,58	6,23
giu.	5,47	5,49	5,35	5,46	6,21
lug.	5,97	6,07	5,70	5,84	6,44
ago.	6,39	6,73	5,14	5,77	7,16
set.	6,12	6,37	5,33	5,80	6,86
ott.	6,40	6,68	5,55	6,25	7,11
nov.	6,12	6,49	5,18	6,18	6,59
dic.	5,75	5,94	4,87	5,76	6,07
2024 - gen.	(6,14)	(6,44)	(4,96)	(5,98)	(6,54)

Volumi sui prestiti in euro alle famiglie: nuove operazioni
(milioni di euro)

Periodo	Prestiti per l'acquisto di abitazioni			
	Per periodo di determinazione iniziale del tasso		di cui: erogazioni effettive	
	fino a 1 anno	oltre 1 anno		
2023 - gen.	4.772	2.832	1.940	3.193
feb.	5.088	2.337	2.751	3.591
mar.	6.524	2.385	4.139	4.443
apr.	6.158	2.550	3.608	3.422
mag.	6.036	1.763	4.273	4.169
giu.	7.225	2.955	4.270	4.173
lug.	6.084	1.659	4.425	4.308
ago.	3.115	848	2.267	1.740
set.	5.591	1.101	4.491	4.133
ott.	7.133	2.499	4.634	4.334
nov.	4.608	1.033	3.575	3.371
dic.	6.211	2.522	3.689	3.752
2024 - gen.	(3.560)	(766)	(2.795)	(2.599)

Periodo	Credito al consumo			
	Per periodo di determinazione iniziale del tasso		di cui: erogazioni effettive	
	fino a 1 anno	oltre 1 anno		
2023 - gen.	3.750	182	3.568	3.693
feb.	4.071	218	3.854	3.984
mar.	4.794	169	4.625	4.779
apr.	3.624	129	3.495	3.610
mag.	4.658	160	4.498	4.643
giu.	6.322	2.108	4.214	4.349
lug.	4.185	205	3.980	4.139
ago.	3.044	113	2.931	3.031
set.	4.313	134	4.180	4.302
ott.	4.684	168	4.517	4.670
nov.	4.417	167	4.250	4.404
dic.	3.379	150	3.229	3.368
2024 - gen.	(4.268)	(135)	(4.134)	(4.249)

Periodo	Prestiti per altri scopi				
	Per periodo di determinazione iniziale del tasso		di cui: famiglie produttrici	di cui: erogazioni effettive	
	fino a 1 anno	oltre 1 anno			
2023 - gen.	2.807	2.409	398	757	2.047
feb.	2.475	1.994	481	774	1.825
mar.	2.892	2.309	583	1.056	2.129
apr.	2.005	1.547	459	694	1.422
mag.	2.702	2.150	552	772	2.022
giu.	3.443	2.846	597	985	1.909
lug.	2.363	1.720	643	786	1.728
ago.	1.807	1.417	390	542	1.251
set.	2.444	1.859	585	830	1.611
ott.	2.455	1.856	599	731	1.632
nov.	2.419	1.747	671	698	1.729
dic.	2.978	2.446	531	843	2.000
2024 - gen.	(2.521)	(2.006)	(516)	(704)	(1.836)

Tassi di interesse bancari sui prestiti in euro a famiglie e società non finanziarie: consistenze

(valori percentuali)

Periodo	Famiglie				Società non finanziarie			
		Prestiti per l'acquisto di abitazioni	Credito al consumo e altri prestiti	Conti correnti attivi e prestiti rotativi	Finanziamenti con carte di credito		Conti correnti attivi e prestiti rotativi	Prestiti con durata del contratto oltre 1 anno
2021	2,64	1,59	4,34	2,86	14,92	1,62	2,11	1,62
2022	3,27	2,30	4,91	4,02	14,76	3,12	3,60	3,06
2023 - gen.	3,50	2,51	5,17	4,75	14,83	3,56	4,13	3,48
feb.	3,58	2,58	5,28	4,86	14,89	3,73	4,40	3,64
mar.	3,67	2,66	5,36	5,03	14,94	3,94	4,60	3,84
apr.	3,82	2,81	5,54	5,41	14,99	4,20	4,89	4,08
mag.	3,88	2,86	5,62	5,51	15,00	4,36	5,10	4,23
giu.	3,95	2,92	5,70	5,62	15,01	4,58	5,24	4,45
lug.	4,06	3,01	5,84	5,95	14,96	4,82	5,43	4,73
ago.	4,09	3,04	5,89	5,97	14,89	4,91	5,55	4,81
set.	4,14	3,06	5,98	6,04	14,87	5,12	5,68	5,06
ott.	4,21	3,12	6,08	6,26	14,58	5,26	5,87	5,19
nov.	4,24	3,13	6,14	6,32	14,59	5,31	5,87	5,25
dic.	4,24	3,14	6,15	6,30	14,57	5,31	5,84	5,26
2024 - gen.	(4,26)	(3,13)	(6,20)	(6,38)	(14,57)	(5,36)	(5,92)	(5,29)

Tassi di interesse bancari sui depositi in euro di famiglie e società non finanziarie: nuove operazioni*(valori percentuali)*

Periodo	Depositi con durata prestabilita					Pronti contro termine
	Famiglie			Società non finanziarie		
		fino a 1 anno	oltre 1 anno			
2021	0,48	0,57	0,52	0,66	0,29	0,47
2022	2,16	2,07	2,00	2,28	2,20	0,08
2023 - gen.	2,01	2,12	2,08	2,22	1,91	0,41
feb.	2,50	2,79	2,95	2,43	2,25	0,80
mar.	2,65	2,75	2,82	2,56	2,58	0,83
apr.	2,93	3,08	3,11	2,97	2,81	0,98
mag.	3,03	3,12	3,10	3,17	2,96	0,73
giu.	3,25	3,33	3,35	3,29	3,19	0,01
lug.	3,28	3,29	3,29	3,27	3,28	0,84
ago.	3,39	3,36	3,35	3,37	3,42	0,41
set.	3,56	3,54	3,54	3,57	3,57	0,34
ott.	3,75	3,80	3,75	4,00	3,71	1,24
nov.	3,82	3,86	3,78	4,15	3,80	0,86
dic.	3,78	3,90	3,81	4,22	3,69	0,63
2024 - gen.	(3,71)	(3,76)	(3,73)	(3,90)	(3,67)	(0,66)

Tassi di interesse bancari sui depositi in euro di famiglie e società non finanziarie: consistenze*(valori percentuali)*

Periodo	Depositi	Totale depositi (esclusi i PcT)		Depositi in conto corrente	Depositi con durata prestabilita	Depositi delle famiglie rimborsabili con preavviso	Pronti contro termine
		Famiglie	Società non finanziarie				
2021	0,30	0,39	0,04	0,02	0,99	1,37	0,59
2022	0,45	0,50	0,30	0,15	1,50	1,53	1,22
2023 - gen.	0,49	0,52	0,38	0,18	1,68	1,50	1,21
feb.	0,54	0,56	0,47	0,22	1,90	1,52	1,98
mar.	0,60	0,61	0,57	0,26	2,12	1,53	2,25
apr.	0,64	0,63	0,65	0,29	2,30	1,55	2,31
mag.	0,67	0,66	0,72	0,32	2,40	1,53	2,37
giu.	0,72	0,70	0,81	0,36	2,58	1,54	2,11
lug.	0,76	0,72	0,88	0,38	2,72	1,56	2,05
ago.	0,79	0,75	0,94	0,41	2,80	1,57	2,20
set.	0,86	0,78	1,09	0,47	2,96	1,60	2,10
ott.	0,92	0,83	1,19	0,50	3,11	1,64	2,68
nov.	0,95	0,85	1,27	0,52	3,23	1,65	2,75
dic.	0,96	0,86	1,26	0,54	3,32	1,65	2,78
2024 - gen.	(1,00)	(0,89)	(1,33)	(0,54)	(3,41)	(1,66)	(2,84)

Periodo	Depositi in conto corrente		Depositi con durata prestabilita		
	Famiglie	Società non finanziarie	Famiglie		Società non finanziarie
			fino a 2 anni	oltre 2 anni	
2021	0,03	0,02	0,73	1,35	0,70
2022	0,12	0,21	1,18	1,53	1,74
2023 - gen.	0,15	0,27	1,46	1,59	1,99
feb.	0,18	0,33	1,81	1,65	2,19
mar.	0,21	0,39	2,06	1,74	2,42
apr.	0,22	0,46	2,30	1,80	2,61
mag.	0,25	0,52	2,49	1,89	2,61
giu.	0,27	0,58	2,68	2,01	2,80
lug.	0,28	0,62	2,82	2,08	2,96
ago.	0,30	0,67	2,86	2,14	3,09
set.	0,32	0,82	2,99	2,35	3,25
ott.	0,34	0,89	3,12	2,49	3,40
nov.	0,35	0,94	3,25	2,61	3,51
dic.	0,35	0,98	3,36	2,73	3,57
2024 - gen.	(0,36)	(0,98)	(3,47)	(2,82)	(3,62)

Altri tassi di interesse bancari*(valori percentuali)*

Periodo	Tassi bancari		
	Minimo sulle consistenze dei prestiti fino a 1 anno	Obbligazioni	
		Medio sulle consistenze	Medio sulle emissioni con periodo di determinazione iniziale del tasso superiore a 1 anno
2021	-0,00	1,76	1,11
2022	0,86	2,12	4,35
2023 - gen.	1,30	2,17	5,08
feb.	1,76	2,23	4,01
mar.	2,07	2,42	4,56
apr.	2,39	2,39	5,05
mag.	2,68	2,49	4,46
giu.	2,87	2,60	3,69
lug.	3,00	2,60	4,74
ago.	3,12	2,65	4,64
set.	3,27	2,73	4,68
ott.	3,43	2,72	4,49
nov.	3,49	2,71	3,93
dic.	3,46	2,73	3,09
2024 - gen.	(3,46)	(2,80)	(4,29)

Sezione 3

Statistiche della politica monetaria unica: le componenti italiane

Componenti italiane degli aggregati monetari dell'area dell'euro: residenti nell'area

(consistenze di fine periodo in milioni di euro)

Periodo	Circolante (a)	Depositi in conto corrente (b)	Totale (c)=(a+b)	Depositi con durata prestabilita fino a 2 anni (d)	Depositi rimborsabili con preavviso fino a 3 mesi (e)	Totale (f)=(c+d+e)
2020	237.498	1.428.700	1.666.198	53.461	320.967	2.040.626
2021	256.977	1.570.862	1.827.839	39.092	321.208	2.188.140
2022 - dic.	262.237	1.545.429	1.807.666	54.689	324.333	2.186.688
2023 - gen.	258.404	1.494.953	1.753.358	57.571	323.993	2.134.922
feb.	257.907	1.476.949	1.734.856	64.282	324.923	2.124.061
mar.	258.737	1.462.117	1.720.854	73.858	324.101	2.118.813
apr.	259.362	1.476.593	1.735.955	79.895	323.161	2.139.012
mag.	259.712	1.452.753	1.712.466	85.767	320.411	2.118.644
giu.	260.237	1.426.238	1.686.475	93.087	318.898	2.098.460
lug.	260.620	1.410.899	1.671.519	97.935	318.431	2.087.885
ago.	259.811	1.405.557	1.665.368	100.527	319.193	2.085.088
set.	259.019	1.429.917	1.688.935	104.909	318.076	2.111.921
ott.	258.131	1.387.008	1.645.139	113.987	317.098	2.076.224
nov.	257.472	1.383.021	1.640.493	119.210	317.293	2.076.995
dic.	259.428	1.430.271	1.689.699	119.490	318.911	2.128.100
2024 - gen.	(244.071)	(1.394.185)	(1.638.256)	(127.991)	(320.757)	(2.087.004)

Periodo	Pronti contro termine (g)	Obbligazioni con scadenza fino a 2 anni e quote di fondi monetari (h)	Totale passività monetarie (i)=(f+g+h)	Contributo agli aggregati monetari dell'area (escluso il circolante)		
				M1	M2	M3
2020	1.504	6.301	2.048.431	1.428.700	1.803.128	1.810.933
2021	3.289	6.477	2.197.906	1.570.862	1.931.161	1.940.927
2022 - dic.	1.851	8.394	2.196.933	1.545.429	1.924.451	1.934.696
2023 - gen.	3.084	8.256	2.146.262	1.494.953	1.876.517	1.887.858
feb.	3.797	8.626	2.136.484	1.476.949	1.866.155	1.878.577
mar.	4.319	8.974	2.132.106	1.462.117	1.860.076	1.873.369
apr.	4.476	9.318	2.152.805	1.476.593	1.879.649	1.893.443
mag.	5.517	11.295	2.135.457	1.452.753	1.858.931	1.875.744
giu.	4.841	13.023	2.116.323	1.426.238	1.838.223	1.856.087
lug.	6.010	13.352	2.107.247	1.410.899	1.827.265	1.846.627
ago.	5.775	13.556	2.104.419	1.405.557	1.825.276	1.844.608
set.	7.327	14.761	2.134.009	1.429.917	1.852.902	1.874.991
ott.	6.932	16.234	2.099.391	1.387.008	1.818.093	1.841.259
nov.	7.195	17.692	2.101.882	1.383.021	1.819.523	1.844.410
dic.	6.329	17.784	2.152.213	1.430.271	1.868.672	1.892.785
2024 - gen.	(5.778)	(19.508)	(2.112.290)	(1.394.185)	(1.842.933)	(1.868.219)

Componenti italiane degli aggregati monetari dell'area dell'euro: residenti nell'area

(flussi in milioni di euro)

Periodo	Circolante (a)	Depositi in conto corrente (b)	Totale (c)=(a+b)	Depositi con durata prestabilita fino a 2 anni (d)	Depositi rimborsabili con preavviso fino a 3 mesi (e)	Totale (f)=(c+d+e)
2020	25.756	175.295	201.051	3	7.201	208.255
2021	19.479	141.025	160.504	-14.427	238	146.315
2022 - dic.	1.480	28.476	29.956	4.959	456	35.370
2023 - gen.	-3.833	-50.315	-54.148	2.898	-340	-51.591
feb.	-498	-18.242	-18.740	6.685	929	-11.126
mar.	831	-14.517	-13.686	9.609	-821	-4.898
apr.	625	14.626	15.251	6.050	-939	20.362
mag.	350	-24.221	-23.870	5.825	-2.751	-20.797
giu.	524	-26.258	-25.734	7.344	-1.512	-19.901
lug.	383	-15.178	-14.795	4.860	-467	-10.402
ago.	-808	-5.514	-6.322	2.563	762	-2.998
set.	-793	24.057	23.265	4.339	-1.117	26.487
ott.	-887	-42.859	-43.746	9.078	-793	-35.460
nov.	-659	-3.650	-4.310	5.264	195	1.150
dic.	1.956	47.351	49.307	288	1.618	51.213
2024 - gen.	(-15.357)	(-36.328)	(-51.685)	(8.463)	(1.846)	(-41.376)

Periodo	Pronti contro termine (g)	Obbligazioni con scadenza fino a 2 anni e quote di fondi monetari (h)	Totale passività monetarie (i)=(f+g+h)	Contributo agli aggregati monetari dell'area (escluso il circolante)		
				M1	M2	M3
2020	-201	-1.490	206.564	175.295	182.500	180.804
2021	1.768	223	148.306	141.025	126.833	128.822
2022 - dic.	-829	-15	34.526	28.476	33.890	33.046
2023 - gen.	1.234	-139	-50.496	-50.315	-47.758	-46.664
feb.	711	367	-10.048	-18.242	-10.628	-9.550
mar.	536	353	-4.009	-14.517	-5.728	-4.839
apr.	163	348	20.873	14.626	19.737	20.248
mag.	1.035	1.972	-17.790	-24.221	-21.147	-18.140
giu.	-671	1.727	-18.846	-26.258	-20.426	-19.370
lug.	1.174	328	-8.899	-15.178	-10.784	-9.282
ago.	-236	204	-3.030	-5.514	-2.190	-2.222
set.	1.546	1.208	29.241	24.057	27.279	30.034
ott.	-393	1.479	-34.375	-42.859	-34.573	-33.487
nov.	277	1.463	2.890	-3.650	1.809	3.549
dic.	-861	95	50.448	47.351	49.257	48.492
2024 - gen.	(-559)	(1.711)	(-40.224)	(-36.328)	(-26.019)	(-24.867)

Contropartite italiane della moneta dell'area dell'euro: residenti nell'area

(consistenze di fine periodo in milioni di euro)

Periodo	Totale passività monetarie	Altre passività delle IFM					Passività verso non residenti nell'area dell'euro
		Depositi delle Amministrazioni centrali	Passività non monetarie nei confronti del "settore detentore della moneta"			Totale	
			Depositi con durata prestabilita oltre 2 anni e depositi rimborsabili con preavviso oltre 3 mesi	Obbligazioni con scadenza oltre i 2 anni	Capitale e riserve		
2020	2.048.431	72.912	169.901	154.967	518.376	843.244	88.467
2021	2.197.906	70.893	166.523	144.569	502.117	813.209	80.059
2022 - dic.	2.196.933	55.539	164.719	150.365	378.469	693.553	79.714
2023 - gen.	2.146.262	51.245	163.853	148.123	400.410	712.386	82.626
feb.	2.136.484	59.027	163.334	154.421	387.700	705.455	81.612
mar.	2.132.106	42.265	162.755	157.066	412.712	732.533	81.901
apr.	2.152.805	53.972	156.764	155.215	403.698	715.677	82.544
mag.	2.135.457	41.046	155.722	160.371	408.208	724.302	83.151
giu.	2.116.323	48.197	158.824	167.031	402.641	728.496	89.283
lug.	2.107.247	76.243	158.106	167.844	407.717	733.667	81.634
ago.	2.104.419	49.381	158.147	169.249	412.038	739.435	82.103
set.	2.134.009	48.583	165.031	172.103	392.958	730.092	84.933
ott.	2.099.391	47.454	167.445	172.765	405.431	745.641	85.449
nov.	2.101.882	43.743	155.916	176.362	423.778	756.056	86.139
dic.	2.152.213	61.295	155.685	176.300	444.953	776.938	78.383
2024 - gen.	(2.112.290)	(38.320)	(156.039)	(178.923)	(440.289)	(775.251)	(86.309)

Periodo	Attività verso residenti in Italia e nel resto dell'area					Attività verso non residenti nell'area dell'euro	Altre contropartite	
	Finanziamenti alle Amministrazioni pubbliche	Finanziamenti agli "altri residenti"			Totale			
		di cui: obbligazioni	di cui: obbligazioni	di cui: azioni e partecipazioni				
2020	1.405.516	1.148.501	1.775.801	192.054	106.232	3.181.317	202.987	-331.250
2021	1.503.949	1.243.067	1.800.705	198.507	113.183	3.304.654	230.517	-373.104
2022 - dic.	1.386.203	1.122.292	1.813.044	197.719	108.948	3.199.247	224.599	-398.107
2023 - gen.	1.405.461	1.148.512	1.799.926	195.456	110.389	3.205.387	224.292	-437.160
feb.	1.404.875	1.152.393	1.793.943	195.228	110.742	3.198.818	224.466	-440.706
mar.	1.413.701	1.162.226	1.795.634	194.286	111.569	3.209.336	226.130	-446.662
apr.	1.412.132	1.164.738	1.776.150	187.575	111.854	3.188.282	224.921	-408.204
mag.	1.412.004	1.160.096	1.774.071	186.691	111.622	3.186.075	229.714	-431.835
giu.	1.401.296	1.154.051	1.777.719	188.655	112.949	3.179.015	228.973	-425.688
lug.	1.399.870	1.154.481	1.772.395	185.635	114.189	3.172.265	228.699	-402.173
ago.	1.384.907	1.140.261	1.753.829	185.405	113.518	3.138.736	225.846	-389.244
set.	1.352.534	1.107.466	1.756.698	190.466	113.497	3.109.233	230.596	-342.211
ott.	1.334.287	1.092.807	1.752.113	190.451	113.775	3.086.400	228.187	-336.652
nov.	1.352.058	1.109.794	1.749.858	180.075	115.868	3.101.917	231.493	-345.590
dic.	1.381.623	1.133.810	1.749.731	179.181	118.776	3.131.354	230.377	-292.903
2024 - gen.	(1.362.678)	(1.120.484)	(1.739.310)	(178.726)	(119.627)	(3.101.987)	(234.722)	(-324.539)

Contropartite italiane della moneta dell'area dell'euro: residenti nell'area

(flussi in milioni di euro)

Periodo	Totale passività monetarie	Altre passività delle IFM					Passività verso non residenti nell'area dell'euro
		Depositi delle Amministrazioni centrali	Passività non monetarie nei confronti del "settore detentore della moneta"			Totale	
			Depositi con durata prestabilita oltre 2 anni e depositi rimborsabili con preavviso oltre 3 mesi	Obbligazioni con scadenza oltre i 2 anni	Capitale e riserve		
2020	206.564	17.948	-397	-15.409	3.954	-11.852	6.064
2021	148.306	-2.012	-3.385	-13.872	16.129	-1.128	-6.935
2022 - dic.	34.526	-10.546	15.770	3.154	4.952	23.876	-2.586
2023 - gen.	-50.496	-4.286	-867	-906	-1.147	-2.919	3.771
feb.	-10.048	7.773	-520	5.302	2.988	7.770	-1.014
mar.	-4.009	-16.745	-578	3.305	1.539	4.266	288
apr.	20.873	11.715	-5.990	-1.392	-5.497	-12.879	643
mag.	-17.790	-12.949	-1.044	4.755	75	3.786	607
giu.	-18.846	7.165	3.103	6.745	-3.601	6.247	6.132
lug.	-8.899	28.057	-717	1.555	95	932	-7.649
ago.	-3.030	-26.872	40	1.208	3.107	4.355	469
set.	29.241	-815	6.883	1.711	8.110	16.703	2.830
ott.	-34.375	-1.128	2.999	869	2.510	6.378	515
nov.	2.890	-3.693	-11.528	5.243	-2.696	-8.980	690
dic.	50.448	17.558	-231	1.946	763	2.479	-7.756
2024 - gen.	(-40.224)	(-22.988)	(353)	(20)	(-4.687)	(-4.313)	(7.926)

Periodo	Attività verso residenti in Italia e nel resto dell'area					Attività verso non residenti nell'area dell'euro	Altre contropartite	
	Finanziamenti alle Amministrazioni pubbliche		Finanziamenti agli "altri residenti"					Totale
		di cui: obbligazioni	di cui: obbligazioni	di cui: azioni e partecipazioni				
2020	189.899	187.886	70.218	10.730	8.547	260.117	5.486	-46.879
2021	134.813	130.947	30.240	8.177	5.709	165.053	19.733	-46.555
2022 - dic.	-57	-8.330	12.325	14.888	215	12.269	-3.524	36.527
2023 - gen.	-2.084	4.879	-18.961	-2.918	-1.400	-21.045	3.572	-36.458
feb.	12.199	16.666	-6.091	292	-259	6.108	-348	-1.279
mar.	-8.948	-7.939	1.353	-1.621	-157	-7.595	3.773	-12.377
apr.	2.981	7.063	-18.566	-6.622	501	-15.585	487	35.450
mag.	-3.432	-7.945	-859	-943	950	-4.291	1.080	-23.134
giu.	-11.687	-7.023	2.502	2.362	-235	-9.185	3.094	6.789
lug.	-3.230	-1.374	-7.420	-3.137	401	-10.651	1.535	21.556
ago.	-14.877	-14.134	-17.457	-200	363	-32.333	-4.110	11.365
set.	-4.010	-4.432	5.266	5.495	1.239	1.256	2.883	43.820
ott.	-17.194	-16.174	-1.922	230	1.458	-19.116	-910	-8.583
nov.	-6.170	-6.954	-5.559	-11.378	-585	-11.730	4.869	-2.232
dic.	3.247	-1.935	1.119	-978	1.763	4.366	-2.919	61.282
2024 - gen.	(-17.098)	(-11.478)	(-11.925)	(-1.041)	(191)	(-29.023)	(2.322)	(-32.898)

Bilancio statistico della Banca d'Italia: attività

(consistenze di fine periodo in milioni di euro)

Periodo	Oro e crediti in oro	Attività verso non residenti nell'area dell'euro		Prestiti a controparti del settore finanziario dell'area dell'euro					
		di cui: crediti verso FMI		Operazioni di rifinanziamento		Operazioni temporanee di fine-tuning e di tipo strutturale	Operazioni di rifinanziamento marginale	Crediti connessi a scarti di garanzia e altri crediti	
				Principali	A più lungo termine				
2021	126.874	76.041	31.258	453.414	14	453.400
2022	134.488	78.506	32.988	356.451	712	355.739
2023 - gen.	138.891	77.608	32.797	332.258	581	331.677
feb.	134.293	78.925	33.015	328.756	379	328.377
mar.	143.537	77.831	32.894	318.904	680	318.166	..	57	..
apr.	142.295	77.610	32.619	318.390	516	317.874
mag.	144.737	79.202	33.470	318.555	681	317.874
giu.	138.212	78.554	32.935	181.162	8.612	172.550
lug.	140.015	77.216	32.804	179.858	6.093	173.765
ago.	141.080	78.042	33.251	179.250	4.135	175.115
set.	139.119	78.658	33.718	161.971	6.619	155.352
ott.	148.185	78.884	33.550	160.259	5.932	154.327
nov.	147.136	79.008	33.124	161.332	6.486	154.847
dic.	147.239	78.675	32.941	149.801	9.497	140.305
2024 - gen.	148.194	78.817	33.211	146.262	5.010	141.252
feb.	147.871	78.679	33.171	146.280	3.728	142.552

Periodo	Attività in valuta verso residenti nell'area dell'euro	Titoli in euro emessi da residenti nell'area dell'euro	Crediti verso le Amministrazioni pubbliche	Attività verso l'Eurosistema			Altre attività	Totale attività
				di cui: partecipazioni al capitale della BCE	di cui: crediti connessi al trasferimento di riserve			
2021	1.512	761.711	17.673	60.834	1.406	6.854	83.606	1.581.664
2022	1.212	670.156	14.268	58.675	1.510	6.854	169.736	1.483.493
2023 - gen.	1.686	683.371	14.569	55.036	1.510	6.854	157.524	1.460.944
feb.	972	679.267	14.270	55.179	1.510	6.854	167.995	1.459.656
mar.	1.977	686.526	14.497	55.711	1.510	6.854	151.148	1.450.131
apr.	1.228	685.457	14.425	55.499	1.510	6.854	155.394	1.450.299
mag.	1.437	688.435	14.443	56.616	1.510	6.854	154.422	1.457.846
giu.	384	685.104	14.349	56.983	1.510	6.854	156.818	1.311.566
lug.	1.250	682.267	14.388	56.552	1.510	6.854	157.221	1.308.766
ago.	1.272	672.332	14.365	56.126	1.510	6.854	158.790	1.301.257
set.	1.159	650.314	13.958	56.070	1.510	6.854	175.915	1.277.162
ott.	1.417	641.594	14.022	56.021	1.510	6.854	172.013	1.272.394
nov.	587	655.480	14.318	55.682	1.510	6.854	158.248	1.271.791
dic.	1.857	671.065	14.647	53.653	1.510	6.854	147.555	1.264.492
2024 - gen.	1.672	663.601	14.587	41.539	1.432	6.498	147.880	1.242.552
feb.	1.766	656.494	14.349	42.126	1.418	6.498	154.364	1.241.928

Bilancio statistico della Banca d'Italia: passività*(consistenze di fine periodo in milioni di euro)*

Periodo	Banconote in circolazione	Passività in euro verso controparti del settore finanziario dell'area dell'euro						Passività in euro verso altri residenti nell'area dell'euro
		Conti correnti (inclusa ROB)	Depositi overnight	Depositi a tempo determinato	Operazioni temporanee di fine-tuning	Depositi connessi a scarti di garanzia e altri depositi		
2021	241.380	404.822	304.513	100.309	72.295
2022	245.701	245.002	22.428	222.574	62.992
2023 - gen.	241.310	274.774	20.463	254.311	41.082
feb.	240.697	263.674	19.299	244.375	53.770
mar.	241.213	229.840	21.149	208.691	39.040
apr.	242.299	268.819	20.237	248.582	45.895
mag.	242.388	300.000	20.595	279.404	37.723
giu.	242.702	175.553	19.833	155.721	43.769
lug.	243.192	198.179	20.263	177.916	63.187
ago.	242.152	206.993	20.464	186.529	43.364
set.	241.390	191.876	19.481	172.395	45.594
ott.	240.751	219.429	18.880	200.548	34.737
nov.	240.080	238.699	19.031	219.667	33.169
dic.	242.975	188.703	20.344	168.359	57.397
2024 - gen.	227.655	224.151	20.196	203.956	29.283
feb.	227.336	240.895	19.421	221.474	52.032

Periodo	Passività verso non residenti nell'area dell'euro	Passività in valuta verso residenti nell'area dell'euro	Rivalutazioni	Capitale e riserve	Passività verso l'Eurosistema	Altre passività	di cui:	Totale passività
							Contropartite DSP	
2021	3.711	567	161.881	26.304	589.983	80.721	25.979	1.581.664
2022	6.871	556	130.573	26.304	684.310	81.184	26.311	1.483.493
2023 - gen.	6.690	553	137.522	26.304	651.080	81.629	26.165	1.460.944
feb.	6.708	639	133.599	26.304	652.852	81.414	26.303	1.459.656
mar.	6.804	1.077	141.820	26.304	685.235	78.797	26.002	1.450.131
apr.	6.878	823	139.731	26.304	642.799	76.752	25.785	1.450.299
mag.	7.961	826	143.058	26.304	622.736	76.852	26.120	1.457.846
giu.	14.055	777	136.160	26.304	598.393	73.853	25.730	1.311.566
lug.	8.287	756	138.033	26.304	556.715	74.114	25.609	1.308.766
ago.	8.963	658	138.811	26.304	560.163	73.848	25.723	1.301.257
set.	6.449	682	135.215	26.304	555.217	74.435	26.091	1.277.162
ott.	6.534	652	143.688	26.304	526.277	74.022	26.013	1.272.394
nov.	6.820	702	144.204	26.304	508.244	73.570	25.639	1.271.791
dic.	7.115	644	147.290	26.304	520.875	73.189	25.593	1.264.492
2024 - gen.	7.699	591	148.732	26.304	504.434	73.703	25.795	1.242.552
feb.	6.803	793	148.273	26.304	466.538	72.953	25.776	1.241.928

Tassi di interesse ufficiali dell'Eurosistema
(valori percentuali)

Data di annuncio	Operazioni attivabili su iniziativa delle controparti			Operazioni di rifinanziamento principali		
	Data di decorrenza	Depositi overnight presso l'Eurosistema	Operazioni di rifinanziamento marginale	Data di decorrenza	Tasso fisso (per aste a tasso fisso)	Tasso minimo di offerta (per aste a tasso variabile)
31.08.2000	1.09.2000	3,50	5,50	6.09.2000	-	4,50
5.10.2000	6.10.2000	3,75	5,75	11.10.2000	-	4,75
10.05.2001	11.05.2001	3,50	5,50	15.05.2001	-	4,50
30.08.2001	31.08.2001	3,25	5,25	5.09.2001	-	4,25
17.09.2001	18.09.2001	2,75	4,75	19.09.2001	-	3,75
8.11.2001	9.11.2001	2,25	4,25	14.11.2001	-	3,25
5.12.2002	6.12.2002	1,75	3,75	11.12.2002	-	2,75
6.03.2003	7.03.2003	1,50	3,50	12.03.2003	-	2,50
5.06.2003	6.06.2003	1,00	3,00	9.06.2003	-	2,00
1.12.2005	6.12.2005	1,25	3,25	6.12.2005	-	2,25
2.03.2006	8.03.2006	1,50	3,50	8.03.2006	-	2,50
8.06.2006	15.06.2006	1,75	3,75	15.06.2006	-	2,75
3.08.2006	9.08.2006	2,00	4,00	9.08.2006	-	3,00
5.10.2006	11.10.2006	2,25	4,25	11.10.2006	-	3,25
7.12.2006	13.12.2006	2,50	4,50	13.12.2006	-	3,50
8.03.2007	14.03.2007	2,75	4,75	14.03.2007	-	3,75
6.06.2007	13.06.2007	3,00	5,00	13.06.2007	-	4,00
3.07.2008	9.07.2008	3,25	5,25	9.07.2008	-	4,25
8.10.2008	8.10.2008	2,75	4,75	-	-	-
8.10.2008	9.10.2008	3,25	4,25	15.10.2008	3,75	-
6.11.2008	12.11.2008	2,75	3,75	12.11.2008	3,25	-
4.12.2008	10.12.2008	2,00	3,00	10.12.2008	2,50	-
18.12.2008	21.01.2009	1,00	3,00	-	-	-
15.01.2009	21.01.2009	1,00	3,00	21.01.2009	2,00	-
5.03.2009	11.03.2009	0,50	2,50	11.03.2009	1,50	-
2.04.2009	8.04.2009	0,25	2,25	8.04.2009	1,25	-
7.05.2009	13.05.2009	0,25	1,75	13.05.2009	1,00	-
7.04.2011	13.04.2011	0,50	2,00	13.04.2011	1,25	-
7.07.2011	13.07.2011	0,75	2,25	13.07.2011	1,50	-
3.11.2011	9.11.2011	0,50	2,00	9.11.2011	1,25	-
8.12.2011	14.12.2011	0,25	1,75	14.12.2011	1,00	-
5.07.2012	11.07.2012	0,00	1,50	11.07.2012	0,75	-
2.05.2013	8.05.2013	0,00	1,00	8.05.2013	0,50	-
7.11.2013	13.11.2013	0,00	0,75	13.11.2013	0,25	-
5.06.2014	11.06.2014	-0,10	0,40	11.06.2014	0,15	-
4.09.2014	10.09.2014	-0,20	0,30	10.09.2014	0,05	-
3.12.2015	9.12.2015	-0,30	0,30	9.12.2015	0,05	-
9.03.2016	16.03.2016	-0,40	0,25	16.03.2016	0,00	-
12.09.2019	18.09.2019	-0,50	0,25	18.09.2019	0,00	-
21.07.2022	27.07.2022	0,00	0,75	27.07.2022	0,50	-
8.09.2022	14.09.2022	0,75	1,50	14.09.2022	1,25	-
27.10.2022	2.11.2022	1,50	2,25	2.11.2022	2,00	-
15.12.2022	21.12.2022	2,00	2,75	21.12.2022	2,50	-
2.02.2023	8.02.2023	2,50	3,25	8.02.2023	3,00	-
16.03.2023	22.03.2023	3,00	3,75	22.03.2023	3,50	-
4.05.2023	10.05.2023	3,25	4,00	10.05.2023	3,75	-
15.06.2023	21.06.2023	3,50	4,25	21.06.2023	4,00	-
27.07.2023	2.08.2023	3,75	4,50	2.08.2023	4,25	-
14.09.2023	20.09.2023	4,00	4,75	20.09.2023	4,50	-

Operazioni di politica monetaria dell'Eurosistema effettuate dalla Banca d'Italia mediante asta*(milioni di euro per le quantità; valori percentuali su base annua per i tassi di interesse; dati giornalieri)*

Data di regolamento	Importo		Aste a tasso fisso	Aste a tasso variabile			Durata dell'operazione (in giorni)
	Richiesto	Aggiudicato		Tasso minimo di offerta	Tasso marginale	Tasso medio ponderato	
Operazioni di rifinanziamento principali							
22.11.2023	5.938	5.938	4,50	-	-	-	7
29.11.2023	6.486	6.486	4,50	-	-	-	7
6.12.2023	5.680	5.680	4,50	-	-	-	7
13.12.2023	5.603	5.603	4,50	-	-	-	7
20.12.2023	7.086	7.086	4,50	-	-	-	7
27.12.2023	9.497	9.497	4,50	-	-	-	7
3.01.2024	6.498	6.498	4,50	-	-	-	7
10.01.2024	5.434	5.434	4,50	-	-	-	7
17.01.2024	4.950	4.950	4,50	-	-	-	7
24.01.2024	4.465	4.465	4,50	-	-	-	7
Operazioni di rifinanziamento a più lungo termine, con durata fino a 3 mesi							
27.07.2023	1.313	1.313	4,00	-	-	-	91
31.08.2023	1.370	1.370	4,25	-	-	-	91
28.09.2023	1.136	1.136	4,50	-	-	-	84
26.10.2023	288	288	4,50	-	-	-	97
30.11.2023	1.890	1.890	4,50	-	-	-	90
21.12.2023	734	734	4,50	-	-	-	97
Operazioni di rifinanziamento a più lungo termine, con durata oltre 3 mesi							
24.06.2021	15.652	15.652	0,00	-	-	-	1.098
24.06.2021	320	320	-0,25	-	-	-	371
29.09.2021	41.682	41.682	0,00	-	-	-	1.092
30.09.2021	972	972	-0,25	-	-	-	364
16.12.2021	350	350	-0,25	-	-	-	406
22.12.2021	21.754	21.754	0,00	-	-	-	1.092
Altre operazioni							
14.12.2023	-	-	0,00	-	-	-	7
21.12.2023	1.000	1.000	5,59	-	-	-	14
4.01.2024	-	-	0,00	-	-	-	7
11.01.2024	-	-	0,00	-	-	-	7
18.01.2024	-	-	0,00	-	-	-	7
25.01.2024	-	-	0,00	-	-	-	7

Statistiche sulla riserva obbligatoria - Passività delle istituzioni creditizie residenti in Italia*(consistenze di fine periodo in milioni di euro)*

Periodo	Totale delle passività soggette	Passività soggette a coefficiente di riserva positivo		Passività soggette a coefficiente di riserva dello 0%		
		Depositi (in conto corrente; con durata prestabilita fino a due anni; rimborsabili con preavviso fino a due anni)	Titoli obbligazionari fino a due anni	Depositi (con durata prestabilita oltre due anni; rimborsabili con preavviso oltre due anni)	Pronti contro termine	Titoli obbligazionari oltre i due anni
2020	-	-	-	-	-	-
2021	2.344.836	1.917.906	4.785	58.752	105.661	257.732
2022 - dic.	2.324.298	1.909.903	5.704	54.984	99.523	254.184
2023 - gen.	2.308.095	1.856.993	5.734	55.088	137.557	252.723
feb.	-	-	-	-	-	-
mar.	2.299.656	1.839.809	7.520	55.209	128.671	268.446
apr.	2.319.482	1.859.681	7.572	55.034	128.788	268.406
mag.	-	-	-	-	-	-
giu.	2.306.655	1.821.592	11.050	55.836	133.042	285.135
lug.	2.292.350	1.813.985	11.537	56.011	124.650	286.167
ago.	-	-	-	-	-	-
set.	2.333.131	1.836.457	12.846	58.411	131.662	293.753
ott.	2.303.336	1.806.673	14.230	59.392	127.059	295.981
nov.	2.309.055	1.797.559	16.693	59.644	134.048	301.112
dic.	-	-	-	-	-	-
2024 - gen.	2.336.188	1.824.104	18.375	61.011	126.635	306.062

Tavola 3.6b[Accesso ai dati:](#)[BMON0100](#)**Statistiche sulla riserva obbligatoria - Assolvimento dell'obbligo di riserva da parte delle istituzioni creditizie residenti in Italia***(consistenze medie nel periodo di mantenimento in milioni di euro; valori percentuali su base annua per il tasso di interesse)*

Periodo di mantenimento terminante il:		Riserve dovute	Conti correnti delle istituzioni creditizie	Riserve in eccesso	Inadempienze	Tasso di remunerazione della riserva obbligatoria
mese	giorno					
2020	dic.	17.419	242.049	224.630	..	0,00
2021	dic.	18.530	329.833	311.303	..	0,00
2022 - dic.	20	19.066	21.291	2.225	4	2,00
2023 - gen.	-	-	-	-	-	-
feb.	7	19.020	20.837	1.817	..	2,00
mar.	21	19.116	20.522	1.406	2	2,50
apr.	-	-	-	-	-	-
mag.	9	18.587	19.601	1.014	..	3,00
giu.	20	18.434	19.251	817	..	3,25
lug.	-	-	-	-	-	-
ago.	1	18.633	19.279	646	1	3,50
set.	19	18.287	18.785	498	..	3,75
ott.	31	18.216	18.729	513	..	0,00
nov.	-	-	-	-	-	-
dic.	19	18.454	18.962	508	..	0,00
2024 - gen.	30	18.170	18.687	517	..	0,00

Bilancio delle "altre IFM" residenti in Italia: attività

(consistenze di fine periodo in milioni di euro)

Periodo	Cassa	Prestiti						Resto del mondo
		Residenti in Italia			Residenti in altri paesi dell'area dell'euro			
		IFM	Amministrazioni pubbliche	Altri residenti	IFM	Amministrazioni pubbliche	Altri residenti	
2022	10.442	533.944	263.692	1.506.728	131.761	219	26.348	96.473
2023 - gen.	9.482	559.825	256.767	1.495.844	124.131	182	27.489	97.086
feb.	9.271	549.891	252.322	1.496.875	121.588	160	27.474	94.860
mar.	8.989	523.133	251.313	1.496.426	128.883	162	28.274	96.873
apr.	9.548	552.654	247.239	1.487.905	128.439	155	27.653	96.358
mag.	9.328	568.787	251.755	1.488.270	131.313	154	26.840	99.105
giu.	9.155	438.626	247.055	1.488.383	132.044	190	25.819	97.128
lug.	9.330	457.037	245.200	1.477.556	133.476	189	25.721	97.976
ago.	9.016	460.814	244.482	1.460.859	126.311	165	23.733	94.302
set.	8.997	453.608	244.858	1.460.441	129.431	211	24.506	98.127
ott.	9.239	477.318	241.283	1.454.619	130.796	198	24.266	95.894
nov.	9.150	502.746	242.072	1.468.767	131.837	192	23.043	97.189
dic.	10.359	449.931	247.148	1.463.429	132.882	665	21.917	94.411
2024 - gen.	(9.053)	(477.684)	(241.562)	(1.457.376)	(133.349)	(632)	(21.881)	(98.086)

Periodo	Titoli diversi da azioni						Resto del mondo
	Residenti in Italia			Residenti in altri paesi dell'area dell'euro			
	IFM	Amministrazioni pubbliche	Altri residenti	IFM	Amministrazioni pubbliche	Altri residenti	
2022	47.936	377.499	154.932	24.713	77.120	13.597	62.984
2023 - gen.	48.150	385.768	152.598	25.937	80.190	13.512	64.537
feb.	48.296	392.155	151.982	26.180	82.089	13.989	65.491
mar.	48.303	393.382	150.894	26.887	83.399	13.596	66.432
apr.	48.013	393.059	143.966	27.318	86.398	13.845	65.771
mag.	47.768	384.984	142.965	27.654	86.885	13.803	66.678
giu.	49.035	377.581	144.797	28.482	89.917	14.142	68.099
lug.	49.154	379.903	142.534	28.100	88.834	14.253	67.933
ago.	49.164	375.271	142.294	27.817	89.357	14.177	68.434
set.	49.573	365.269	147.609	28.692	89.105	14.409	69.265
ott.	49.770	358.695	148.053	28.466	89.114	14.289	68.690
nov.	50.978	357.312	136.116	28.751	92.648	15.323	70.192
dic.	51.894	361.508	135.614	29.135	95.798	14.553	72.176
2024 - gen.	(50.644)	(351.862)	(134.324)	(29.451)	(99.162)	(15.866)	(72.616)

Periodo	Azioni e partecipazioni				Resto del mondo	Immobilizzazioni	Altre attività	Totale attività
	Residenti in Italia		Residenti in altri paesi dell'area dell'euro					
	IFM	Altri settori	IFM	Altri settori				
2022	20.593	78.697	38.245	14.253	17.265	81.253	389.840	3.968.534
2023 - gen.	20.678	78.728	40.270	14.314	15.438	81.248	356.909	3.949.081
feb.	20.691	78.847	40.276	14.275	15.797	81.301	382.148	3.965.957
mar.	20.839	79.394	40.345	14.269	15.486	81.483	362.302	3.931.064
apr.	20.719	79.683	40.357	14.354	15.293	81.596	382.353	3.962.674
mag.	19.210	79.455	40.082	14.629	15.647	81.728	361.289	3.958.326
giu.	19.175	80.057	40.070	14.528	15.549	81.568	359.793	3.821.194
lug.	19.292	80.763	40.103	14.775	15.762	81.647	356.716	3.826.254
ago.	19.340	80.631	40.084	14.673	15.698	81.746	356.274	3.794.642
set.	19.420	81.317	40.096	14.604	15.685	82.011	391.877	3.829.110
ott.	19.583	81.778	40.101	14.664	15.724	82.270	370.449	3.815.262
nov.	19.644	81.778	40.095	15.222	15.566	82.464	359.364	3.840.447
dic.	19.687	82.265	40.255	16.529	15.744	82.750	357.109	3.795.761
2024 - gen.	(19.837)	(82.780)	(40.200)	(16.638)	(16.051)	(82.912)	(336.316)	(3.788.282)

Bilancio delle “altre IFM” residenti in Italia: passività

(consistenze di fine periodo in milioni di euro)

Periodo	Depositi						Resto del mondo
	Residenti in Italia			Residenti in altri paesi dell'area dell'euro			
	IFM	Amministrazione centrale	Altre Amministrazioni pubbliche - altri residenti	IFM	Amministrazioni centrali	Altre Amministrazioni pubbliche - altri residenti	
2022	647.044	24.973	2.065.061	210.455	14	27.957	72.794
2023 - gen.	619.077	26.752	2.041.415	231.586	14	30.385	75.886
feb.	616.569	25.969	2.026.521	242.471	15	30.756	74.853
mar.	613.765	26.452	2.015.496	229.302	14	31.772	73.704
apr.	604.026	26.732	2.029.310	260.066	16	31.265	74.252
mag.	589.117	25.691	2.024.553	268.670	15	32.509	73.756
giu.	445.964	27.972	1.994.343	275.242	14	32.393	73.794
lug.	441.395	32.796	1.975.803	302.882	15	32.957	71.911
ago.	435.471	28.071	1.982.010	299.362	15	31.315	71.704
set.	425.656	24.649	2.011.894	286.895	15	35.640	77.047
ott.	420.511	28.959	1.973.721	304.562	16	37.115	77.048
nov.	426.809	28.068	1.960.161	303.032	17	39.492	75.946
dic.	413.794	28.510	2.007.285	276.298	16	39.764	67.890
2024 - gen.	(402.182)	(26.427)	(1.981.388)	(294.488)	(14)	(40.273)	(75.235)

Periodo	Obbligazioni	Capitale e riserve	Altre passività	Totale passività
2022	256.983	342.468	320.784	3.968.534
2023 - gen.	255.525	345.013	323.427	3.949.081
feb.	261.845	346.921	340.037	3.965.957
mar.	266.068	348.413	326.078	3.931.064
apr.	263.998	347.111	325.898	3.962.674
mag.	271.094	345.830	327.091	3.958.326
giu.	280.515	344.381	346.575	3.821.194
lug.	281.245	347.585	339.664	3.826.253
ago.	282.605	352.299	311.789	3.794.642
set.	287.439	355.619	324.257	3.829.109
ott.	289.392	358.215	325.723	3.815.262
nov.	297.614	359.897	349.410	3.840.446
dic.	299.099	360.365	302.740	3.795.761
2024 - gen.	(301.625)	(357.708)	(308.942)	(3.788.282)

Tutti i fascicoli della collana Statistiche sono disponibili sul sito internet della Banca d'Italia:

<http://www.bancaditalia.it/pubblicazioni>

Eventuali chiarimenti sui dati contenuti in questa pubblicazione possono essere richiesti

via e-mail all'indirizzo: statistiche@bancaditalia.it

Pubblicazione non soggetta a registrazione ai sensi dell'art. 3 bis della L. 103/2012