

Mercato finanziario

15 maggio 2024

Per informazioni: statistiche@bancaditalia.it
www.bancaditalia.it/statistiche/index.html

Figura 1

Emissioni nette di obbligazioni per settore emittente (miliardi di euro)

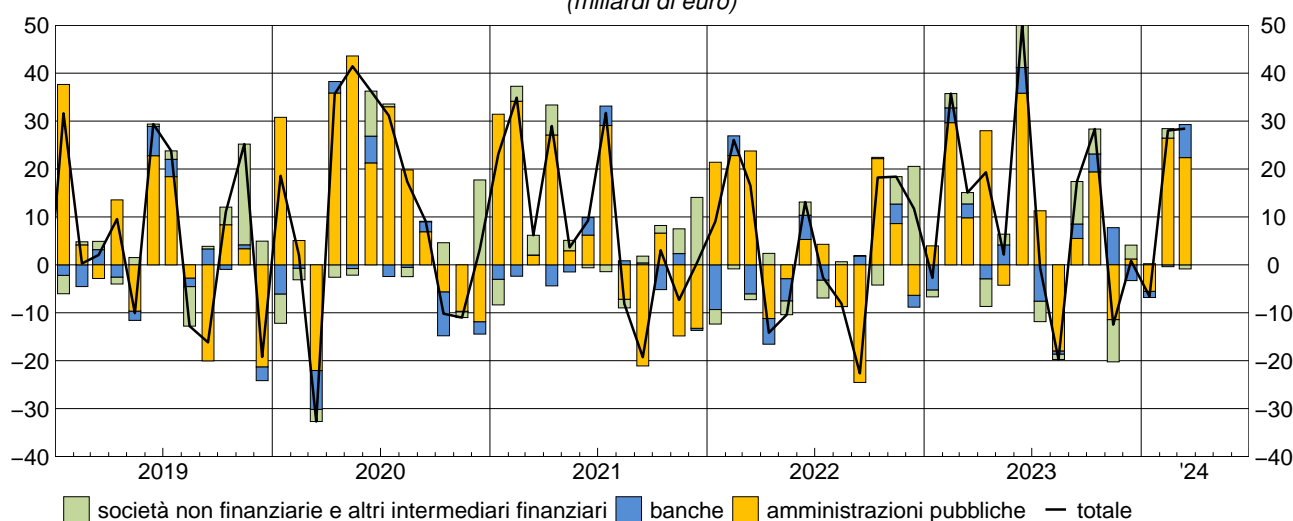

Nel mese di marzo i settori residenti hanno registrato emissioni nette di obbligazioni per 28,4 miliardi di euro. Le amministrazioni pubbliche hanno effettuato emissioni nette pari a 22,4 miliardi di euro: vi hanno contribuito emissioni nette di BTP (21 miliardi) e di CCT (1,5 miliardi) a fronte di rimborsi netti di BOT (0,1 miliardi). Le banche hanno effettuato emissioni nette per 6,9 miliardi di euro. I rimanenti settori hanno registrato rimborsi netti per 0,9 miliardi di euro (le società non finanziarie rimborsi netti pari a 1,2 miliardi a fronte di emissioni nette degli altri intermediari finanziari per 0,3 miliardi).

Figura 2

Rendimenti dei titoli di Stato guida (valori percentuali)

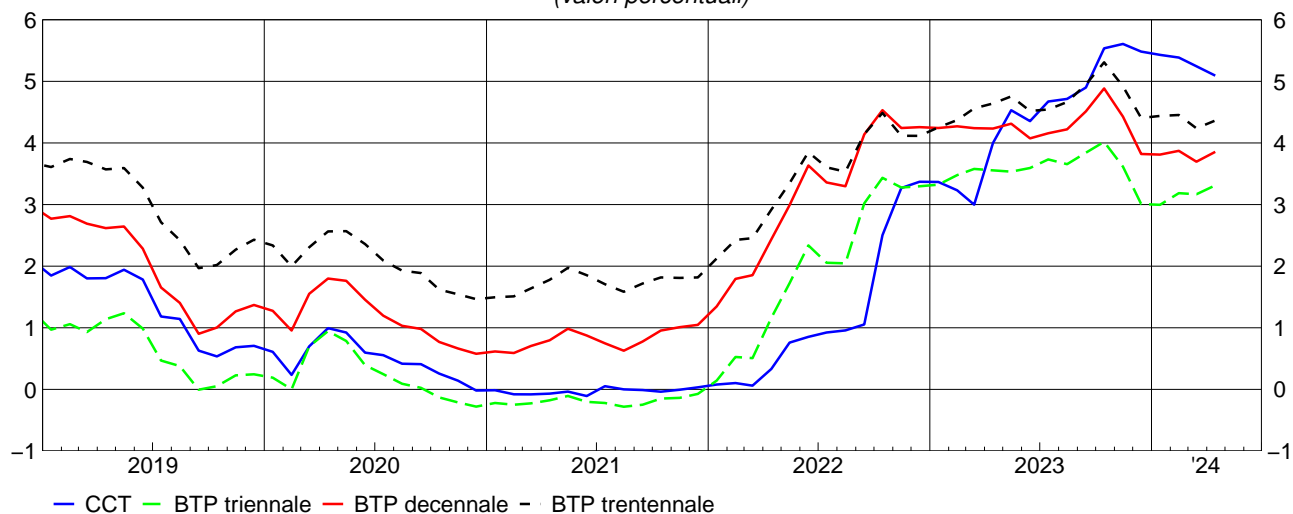

Nel mese di aprile i rendimenti a scadenza lordi dei BTP guida a 3, 10 e 30 anni sono aumentati di 14, 16 e 12 punti base, portandosi rispettivamente al 3,31, 3,86 e 4,36 per cento. Il rendimento del CCT guida è diminuito di 15 punti base, portandosi al 5,09 per cento.

Periodo di riferimento: marzo – aprile 2024

Avviso

A partire dalla pubblicazione di novembre 2022 viene pubblicato il fascicolo separato "[Metodi e fonti: note metodologiche](#)" in sostituzione delle "Note alle tavole" precedentemente riportate alla fine della pubblicazione mensile. Rispetto a queste ultime, il fascicolo "Metodi e fonti: note metodologiche" illustra in modo più approfondito le definizioni, le fonti, le metodologie e le politiche di revisione utilizzate per la produzione delle statistiche contenute nel fascicolo "Mercato finanziario", di cui è parte integrante.

Dalla pubblicazione di giugno 2023, i dati sui valori mobiliari emessi da residenti (tavola [VALM0100](#)) sono calcolati secondo i criteri della nuova guideline della BCE [2022/971](#) a partire dalla data contabile di gennaio 2022. I dati pubblicati sono ricavati dalle Securities Issues Statistics ([CSEC](#)) della BCE la cui fonte è il Centralized Securities Database (CSDB). Alcune informazioni di dettaglio pubblicate nella tavola non ottenibili dalla nuova fonte continueranno ad essere calcolate dall'Anagrafe Titoli nazionale, gestita dalla Banca d'Italia. Per i dettagli si rimanda al fascicolo "[Metodi e fonti: note metodologiche](#)".

Avvertenze

- I. Le elaborazioni, salvo diversa indicazione, sono eseguite dalla Banca d'Italia.
- II. Segni convenzionali:
 - il fenomeno non esiste;
 - il fenomeno esiste ma i dati non si conoscono;
 - .. i dati non raggiungono la cifra significativa dell'ordine minimo considerato.I dati riportati fra parentesi sono provvisori, quelli fra parentesi in corsivo sono stimati.
- III. Le tavole sono contrassegnate, oltre che da un numero progressivo, da un codice alfanumerico che individua in modo univoco il contenuto della tavola nell'archivio elettronico in cui sono memorizzate le informazioni destinate alla diffusione esterna. Analogo codice identifica le diverse grandezze riportate in ciascuna tavola.

Indice

Avviso

Avvertenze

Accesso ai dati in BDS:

| | | |
|-----------|--|--------------------------|
| Tavola 1 | - Valori mobiliari emessi da residenti | VALM0100 |
| Tavola 2 | - Titoli di Stato: rendimenti lordi all'emissione per comparto e durata | RTIT0100 |
| Tavola 3 | - Titoli di Stato quotati alla Borsa Italiana (M.O.T.): rendimenti, quantità scambiate e consistenze | QMOT0100 |
| Tavola 4 | - Titoli di Stato quotati al mercato telematico (M.T.S.): quantità scambiate | QMTS0100 |
| Tavola 5 | - Titoli di Stato quotati al mercato telematico (M.T.S.): vita residua media e durata finanziaria | QMTS0200 |
| Tavola 6 | - Titoli di Stato guida: rendimenti a scadenza lordi | BMK0100 |
| Tavola 7 | - Attività di gestione patrimoniale: portafoglio titoli e patrimonio gestito | GESP0100 |
| Tavola 8 | - Fondi comuni aperti di diritto italiano: attività, passività e patrimonio netto | BSFC0100 |
| Tavola 9 | - Fondi comuni aperti di diritto italiano: attività, passività e raccolta netta | BSFC0200 |
| Tavola 10 | - Mercato italiano dei fondi comuni: patrimonio e raccolta netti | BSFC0300 |

Tavole consultabili esclusivamente nella BDS

| | |
|--|--------------------------|
| - Titoli di stato: composizione per categoria | VALM0200 |
| - Titoli di Stato guida: rendimenti a scadenza lordi (dati giornalieri) | BMK0200 |
| - Caratteristiche dei Buoni ordinari del Tesoro | TDEE0120 |
| - Caratteristiche dei Certificati del Tesoro Zero-coupon | TDEE0121 |
| - Caratteristiche dei Certificati del Tesoro a tasso variabile | TDEE0122 |
| - Caratteristiche dei Buoni Poliennali del Tesoro | TDEE0123 |
| - Operazioni di rimborso anticipato dei Buoni Poliennali del Tesoro | TDEE0130 |
| - Operazioni di rimborso anticipato dei certificati del Tesoro a tasso variabile | TDEE0135 |
| - Emissioni dei Buoni ordinari del Tesoro | BOT0100 |

Valori mobiliari emessi da residenti

(milioni di euro)

| Periodo | Titoli di debito delle Amministrazioni pubbliche | | | | | | | Amministrazioni locali | Totale |
|------------------------------------|--|---------|-----------|-----------------|-----------------------|-----------|--------|------------------------|--------|
| | Amministrazioni centrali | | | | | | Totale | | |
| | BOT | CCT | BTP | BTP indicizzati | Titoli internazionali | | | | |
| Emissioni lordi | | | | | | | | | |
| 2021 | 159.141 | 24.499 | 268.832 | 15.089 | 4.545 | 478.056 | 253 | 478.309 | |
| 2022 | 139.370 | 18.503 | 262.568 | 35.900 | .. | 457.190 | .. | 457.191 | |
| 2023 | 156.164 | 24.632 | 314.501 | 29.038 | 1.520 | 526.354 | .. | 526.355 | |
| 2023 - set. | 13.500 | 1.725 | 25.675 | 1.991 | .. | 42.891 | .. | 42.891 | |
| ott. | 9.873 | 1.725 | 46.290 | 1.725 | .. | 59.613 | .. | 59.613 | |
| nov. | 14.850 | 1.269 | 22.042 | .. | .. | 38.161 | .. | 38.161 | |
| dic. | 7.500 | 1.000 | 16.976 | .. | .. | 25.476 | .. | 25.476 | |
| 2024 - gen. | 16.250 | .. | 27.200 | 2.875 | .. | 46.325 | 10 | 46.335 | |
| feb. | 15.400 | 3.035 | 34.665 | 1.725 | .. | 54.825 | .. | 54.825 | |
| mar. | 16.850 | 1.500 | 38.138 | 5.000 | .. | 61.488 | .. | 61.488 | |
| Rimborsi | | | | | | | | | |
| 2021 | 166.933 | 1.407 | 168.981 | 17.014 | 10.292 | 395.848 | 1.328 | 397.176 | |
| 2022 | 141.685 | 31.512 | 174.692 | 16.570 | 606 | 394.790 | 989 | 395.780 | |
| 2023 | 145.284 | 21.924 | 187.636 | 52.340 | 3.604 | 412.145 | 945 | 413.090 | |
| 2023 - set. | 16.270 | .. | .. | 17.650 | 3.322 | 37.243 | 38 | 37.280 | |
| ott. | 6.000 | .. | 32.978 | 641 | .. | 39.619 | 15 | 39.634 | |
| nov. | 15.231 | .. | 28.462 | 5.518 | .. | 49.210 | 36 | 49.245 | |
| dic. | 10.424 | 8.160 | 5.821 | .. | 108 | 24.537 | 211 | 24.748 | |
| 2024 - gen. | 18.553 | 544 | 32.897 | .. | .. | 51.994 | 23 | 52.018 | |
| feb. | 9.500 | 13.794 | 4.816 | .. | .. | 28.361 | 12 | 28.373 | |
| mar. | 16.950 | .. | 22.135 | .. | .. | 39.085 | 38 | 39.123 | |
| Emissioni nette | | | | | | | | | |
| 2021 | -7.791 | 23.171 | 100.930 | -1.302 | -5.727 | 84.037 | -1.075 | 82.962 | |
| 2022 | -2.316 | -13.334 | 81.386 | 19.349 | -606 | 55.604 | -989 | 54.615 | |
| 2023 | 10.880 | 2.554 | 125.906 | -24.605 | -2.084 | 111.794 | -945 | 110.849 | |
| 2023 - set. | -2.770 | 1.728 | 25.595 | -15.688 | -3.322 | 5.543 | -38 | 5.505 | |
| ott. | 3.873 | 1.689 | 12.789 | 1.019 | .. | 19.371 | -15 | 19.356 | |
| nov. | -381 | 1.256 | -6.748 | -5.518 | .. | -11.390 | -36 | -11.426 | |
| dic. | -2.924 | -7.156 | 11.607 | .. | -108 | 1.395 | -211 | 1.184 | |
| 2024 - gen. | -2.303 | -544 | -5.553 | 2.890 | .. | -5.510 | -13 | -5.523 | |
| feb. | 5.900 | -10.749 | 29.784 | 1.743 | .. | 26.428 | -12 | 26.416 | |
| mar. | -100 | 1.507 | 16.000 | 4.988 | .. | 22.396 | -38 | 22.358 | |
| Consistenze di fine periodo | | | | | | | | | |
| 2021 | 113.491 | 149.643 | 1.668.601 | 223.728 | 42.797 | 2.227.685 | 13.604 | 2.248.988 | |
| 2022 | 111.176 | 136.634 | 1.756.640 | 243.058 | 44.095 | 2.291.718 | 12.629 | 2.312.046 | |
| 2023 | 122.056 | 139.341 | 1.883.505 | 219.755 | 40.745 | 2.405.403 | 11.674 | 2.424.777 | |
| 2023 - set. | 121.487 | 143.508 | 1.865.458 | 224.189 | 41.531 | 2.396.172 | 11.945 | 2.415.818 | |
| ott. | 125.360 | 145.233 | 1.878.770 | 225.273 | 41.473 | 2.416.109 | 11.930 | 2.435.739 | |
| nov. | 124.980 | 146.502 | 1.872.350 | 219.755 | 41.053 | 2.404.640 | 11.885 | 2.424.225 | |
| dic. | 122.056 | 139.341 | 1.883.505 | 219.755 | 40.745 | 2.405.403 | 11.674 | 2.424.777 | |
| 2024 - gen. | 119.753 | 138.798 | 1.877.808 | 222.630 | 41.073 | 2.400.062 | 11.665 | 2.419.427 | |
| feb. | 125.653 | 128.038 | 1.907.656 | 224.355 | 40.834 | 2.426.536 | 11.654 | 2.445.890 | |
| mar. | 125.553 | 129.538 | 1.923.659 | 229.355 | 40.858 | 2.448.964 | 11.616 | 2.468.280 | |

(segue)

Valori mobiliari emessi da residenti

(milioni di euro)

| Periodo | Titoli di debito di altri emittenti | | | | Totale titoli di debito | Azioni quotate |
|------------------------------------|-------------------------------------|-------------------------|--------------------------|-------------------------------|-------------------------|----------------|
| | Banche | Società non finanziarie | Imprese di assicurazione | Altri intermediari finanziari | | |
| Emissioni lorde | | | | | | |
| 2021 | 60.445 | 38.994 | 1.107 | 82.183 | 661.038 | 4.428 |
| 2022 | 70.166 | 31.768 | 1.175 | 74.183 | 634.484 | 10.962 |
| 2023 | 86.381 | 61.215 | 1.175 | 60.416 | 735.541 | 2.245 |
| 2023 - set. | 9.369 | 7.609 | 500 | 11.377 | 71.745 | 31 |
| ott. | 8.831 | 4.122 | .. | 9.020 | 81.587 | 10 |
| nov. | 9.497 | 6.748 | 175 | 2.354 | 56.935 | 278 |
| dic. | 7.907 | 4.795 | .. | 5.604 | 43.782 | 469 |
| 2024 - gen. | 10.992 | 7.560 | 1.250 | 1.492 | 67.629 | 81 |
| feb. | 6.161 | 7.287 | .. | 1.658 | 69.931 | 92 |
| mar. | 13.535 | 4.553 | .. | 4.224 | 83.801 | 24 |
| Rimborsi | | | | | | |
| 2021 | 65.992 | 19.127 | 832 | 73.336 | 556.462 | .. |
| 2022 | 85.889 | 33.667 | 947 | 56.256 | 572.539 | 8.265 |
| 2023 | 76.086 | 45.529 | 281 | 64.629 | 599.614 | 8.421 |
| 2023 - set. | 6.390 | 7.235 | .. | 3.344 | 54.250 | 3.609 |
| ott. | 5.083 | 3.401 | .. | 4.502 | 52.619 | .. |
| nov. | 1.737 | 3.875 | 175 | 14.048 | 69.081 | .. |
| dic. | 11.194 | 4.304 | 102 | 3.065 | 43.412 | 23 |
| 2024 - gen. | 12.290 | 4.486 | .. | 5.580 | 74.374 | 1.927 |
| feb. | 6.548 | 4.820 | 2 | 2.111 | 41.853 | 1 |
| mar. | 6.613 | 5.781 | .. | 3.848 | 55.365 | .. |
| Emissioni nette | | | | | | |
| 2021 | -5.547 | 19.867 | 275 | 8.847 | 106.405 | 4.428 |
| 2022 | -15.723 | -1.899 | 228 | 17.928 | 55.148 | 2.697 |
| 2023 | 10.296 | 15.686 | 894 | -4.213 | 133.511 | -6.176 |
| 2023 - set. | 2.979 | 373 | 500 | 8.032 | 17.390 | -3.578 |
| ott. | 3.748 | 721 | .. | 4.519 | 28.344 | 10 |
| nov. | 7.760 | 2.873 | .. | -11.694 | -12.487 | 278 |
| dic. | -3.286 | 492 | -102 | 2.539 | 827 | 447 |
| 2024 - gen. | -1.298 | 3.074 | 1.250 | -4.088 | -6.585 | -1.846 |
| feb. | -387 | 2.468 | -2 | -453 | 28.042 | 91 |
| mar. | 6.922 | -1.228 | .. | 376 | 28.428 | 24 |
| Consistenze di fine periodo | | | | | | |
| 2021 | 415.104 | 168.202 | 15.405 | 242.083 | 3.089.782 | 622.859 |
| 2022 | 392.791 | 170.824 | 15.411 | 253.185 | 3.144.256 | 510.813 |
| 2023 | 402.089 | 190.004 | 15.654 | 244.989 | 3.277.514 | 606.910 |
| 2023 - set. | 394.983 | 185.853 | 15.916 | 250.164 | 3.262.733 | 565.513 |
| ott. | 398.691 | 186.554 | 15.916 | 254.818 | 3.291.718 | 556.452 |
| nov. | 405.329 | 189.138 | 15.761 | 243.251 | 3.277.703 | 586.453 |
| dic. | 402.089 | 190.004 | 15.654 | 244.989 | 3.277.514 | 606.910 |
| 2024 - gen. | 401.346 | 193.740 | 16.914 | 240.376 | 3.271.803 | 617.146 |
| feb. | 400.901 | 196.211 | 16.908 | 239.919 | 3.299.829 | 630.473 |
| mar. | 407.832 | 195.054 | 16.908 | 240.223 | 3.328.297 | 667.358 |

Titoli di Stato: rendimenti lordi all'emissione per comparto e durata*(valori medi nel periodo)*

| Periodo | BOT | | | CCT |
|------------------|--------|---------|-------|-------|
| | 6 mesi | 12 mesi | Medio | |
| 2020 | -0,23 | -0,14 | -0,20 | 0,48 |
| 2021 | -0,51 | -0,47 | -0,49 | -0,02 |
| 2022 | 0,60 | 0,95 | 0,88 | 1,08 |
| 2023 | 3,58 | 3,60 | 3,59 | 4,09 |
| 2022 - mag. | -0,09 | 0,12 | 0,03 | 0,50 |
| giu. | - | 0,89 | 0,89 | 0,87 |
| lug. | 0,63 | 0,72 | 0,68 | 0,58 |
| ago. | 0,81 | 0,99 | 0,91 | 1,26 |
| set. | 1,99 | 2,09 | 2,05 | 1,04 |
| ott. | 2,06 | 2,53 | 2,29 | 0,85 |
| nov. | 2,34 | 2,69 | 2,52 | 2,54 |
| dic. | - | 2,67 | 2,67 | 3,21 |
| 2023 - gen. | 2,84 | 3,09 | 2,99 | - |
| feb. | 3,08 | 3,18 | 3,16 | 2,58 |
| mar. | 3,10 | 3,61 | 3,34 | 2,97 |
| apr. | 3,36 | 3,31 | 3,33 | 2,97 |
| mag. | 3,56 | 3,46 | 3,50 | 4,45 |
| giu. | 3,73 | 3,64 | 3,66 | 4,38 |
| lug. | 3,85 | 3,94 | 3,90 | 4,66 |
| ago. | 3,87 | 3,82 | 3,83 | 4,22 |
| set. | 4,04 | 3,87 | 3,95 | 4,62 |
| ott. | 4,02 | 3,94 | 3,97 | 4,50 |
| nov. | 3,90 | 3,86 | 3,88 | 5,16 |
| dic. | - | 3,53 | 3,53 | 4,43 |
| 2024 - gen. | 3,81 | 3,44 | 3,63 | - |
| feb. | - | 3,53 | 3,62 | 5,23 |
| mar. | 3,80 | 3,55 | 3,69 | 5,20 |
| apr. | - | 3,53 | 3,63 | 5,10 |

(segue)

Titoli di Stato: rendimenti lordi all'emissione per comparto e durata*(valori medi nel periodo)*

| Periodo | BTP | | | | | BTP indicizzati | | | |
|------------------|--------|--------|---------|---------|-------|-----------------|---------|---------|-------|
| | 3 anni | 5 anni | 10 anni | 30 anni | Medio | 5 anni | 10 anni | 30 anni | Medio |
| 2020 | 0,24 | 0,56 | 1,13 | 2,18 | 0,78 | -0,23 | 0,84 | 1,77 | 0,50 |
| 2021 | -0,24 | 0,12 | 0,74 | 1,73 | 0,28 | -0,91 | -0,64 | 0,22 | -0,42 |
| 2022 | 1,81 | 2,34 | 3,00 | 3,50 | 2,41 | -0,54 | 1,08 | 0,74 | 0,55 |
| 2023 | 3,58 | 3,80 | 4,32 | 4,65 | 3,94 | 1,89 | 2,02 | 2,59 | 2,05 |
| 2022 - mag. | 1,09 | 1,91 | 2,78 | 3,06 | 2,07 | - | 0,86 | - | 0,86 |
| giu. | 3,04 | 2,16 | 3,10 | 4,21 | 2,81 | - | - | - | - |
| lug. | 1,84 | 2,74 | 3,47 | - | 2,57 | - | 1,37 | 1,45 | 1,40 |
| ago. | - | 2,82 | 3,42 | - | 2,81 | - | - | - | - |
| set. | 2,77 | 3,09 | 3,80 | 4,04 | 3,41 | - | 2,45 | - | 2,45 |
| ott. | 3,30 | 4,12 | 4,70 | 4,78 | 4,00 | 1,09 | 2,22 | - | 1,66 |
| nov. | 3,22 | 3,53 | 4,24 | - | 3,62 | - | - | - | - |
| dic. | 2,88 | - | 3,96 | - | 3,46 | - | - | - | - |
| 2023 - gen. | 3,26 | - | - | - | 3,39 | - | 2,03 | - | 2,03 |
| feb. | 3,37 | 3,70 | 4,28 | 4,58 | 3,80 | - | 2,19 | - | 2,19 |
| mar. | 3,71 | 3,84 | 4,34 | - | 3,87 | - | 2,02 | - | 2,02 |
| apr. | 3,59 | 3,59 | 4,12 | 4,51 | 3,91 | 1,70 | - | - | 1,70 |
| mag. | 3,45 | 3,77 | 4,42 | - | 3,98 | - | - | - | 2,44 |
| giu. | 3,46 | 3,39 | 4,28 | 4,54 | 3,91 | 1,59 | - | - | 1,59 |
| lug. | 3,71 | 3,81 | 4,14 | 4,45 | 3,93 | - | 1,86 | - | 1,86 |
| ago. | - | 3,73 | 4,07 | - | 3,87 | - | - | - | - |
| set. | 3,86 | 3,79 | 4,23 | 4,83 | 4,14 | 2,05 | - | 2,59 | 2,35 |
| ott. | 3,93 | 4,41 | 4,93 | 4,86 | 4,48 | 2,24 | - | - | 2,24 |
| nov. | 3,75 | 4,12 | 4,51 | 5,05 | 4,30 | - | - | - | - |
| dic. | 3,24 | 3,61 | 4,17 | 4,38 | 3,68 | - | - | - | - |
| 2024 - gen. | 3,03 | - | - | 4,51 | 3,10 | 1,61 | - | - | 2,03 |
| feb. | 3,15 | 3,14 | 3,69 | - | 3,48 | 1,73 | - | 2,19 | 1,88 |
| mar. | 3,06 | 3,41 | 3,78 | - | 3,47 | - | - | - | - |
| apr. | 3,32 | 3,21 | 3,67 | - | 3,52 | 1,35 | - | - | 1,61 |

Titoli di Stato quotati alla Borsa Italiana (M.O.T.): rendimenti, quantità scambiate e consistenze

| Periodo | BOT | CCT | BTP | Per memoria: Rendistato | Totale titoli di Stato |
|--|---------|---------|-----------|----------------------------|---------------------------|
| Rendimenti a scadenza lordi | | | | | |
| 2021 | -0,544 | -0,204 | 0,825 | 0,415 | 0,792 |
| 2022 | 0,517 | 0,727 | 2,639 | 2,449 | 2,570 |
| 2023 | 3,451 | 4,010 | 3,882 | 3,910 | 3,885 |
| 2023 - apr. | 3,227 | 3,733 | 3,831 | 3,866 | 3,825 |
| mag. | 3,347 | 4,197 | 3,888 | 3,896 | 3,896 |
| giu. | 3,545 | 4,094 | 3,738 | 3,817 | 3,748 |
| lug. | 3,754 | 4,176 | 3,823 | 3,931 | 3,835 |
| ago. | 3,750 | 4,230 | 3,869 | 3,942 | 3,881 |
| set. | 3,875 | 4,448 | 4,110 | 4,174 | 4,120 |
| ott. | 3,920 | 4,996 | 4,429 | 4,444 | 4,446 |
| nov. | 3,788 | 5,078 | 4,068 | 4,045 | 4,100 |
| dic. | 3,542 | 4,975 | 3,554 | 3,480 | 3,598 |
| 2024 - gen. | 3,575 | 4,941 | 3,563 | 3,484 | 3,604 |
| feb. | 3,637 | 4,938 | 3,630 | 3,594 | 3,669 |
| mar. | 3,672 | 4,856 | 3,478 | 3,483 | 3,520 |
| apr. | 3,643 | 4,695 | 3,589 | 3,613 | 3,622 |
| Quantità scambiate (milioni di euro) | | | | | |
| 2021 | 358 | 5.214 | 122.564 | 103.411 | 128.423 |
| 2022 | 2.140 | 3.524 | 139.385 | 118.753 | 145.061 |
| 2023 | 23.066 | 6.359 | 185.861 | 150.852 | 215.286 |
| 2023 - apr. | 1.527 | 290 | 12.720 | 10.316 | 14.537 |
| mag. | 1.899 | 814 | 13.912 | 11.088 | 16.625 |
| giu. | 1.850 | 586 | 13.575 | 10.899 | 16.010 |
| lug. | 1.989 | 390 | 12.631 | 10.442 | 15.010 |
| ago. | 1.938 | 560 | 12.273 | 10.105 | 14.771 |
| set. | 1.963 | 640 | 14.986 | 12.266 | 17.589 |
| ott. | 2.652 | 613 | 15.926 | 12.641 | 19.191 |
| nov. | 1.939 | 539 | 17.285 | 14.390 | 19.763 |
| dic. | 2.280 | 648 | 18.761 | 15.501 | 21.688 |
| 2024 - gen. | 2.394 | 1.008 | 18.671 | 15.015 | 22.073 |
| feb. | 2.555 | 795 | 18.081 | 14.551 | 21.431 |
| mar. | 1.987 | 840 | 18.743 | 15.973 | 21.569 |
| apr. | 2.405 | 635 | 19.667 | 16.655 | 22.708 |
| Consistenza al valore nominale dei titoli quotati (milioni di euro) | | | | | |
| 2021 | 106.491 | 149.643 | 1.892.329 | 1.510.319 | 2.177.722 |
| 2022 | 104.025 | 136.634 | 1.984.366 | 1.580.427 | 2.225.025 |
| 2023 | 112.789 | 139.341 | 2.088.789 | 1.676.843 | 2.340.919 |
| 2023 - apr. | 106.884 | 145.784 | 2.033.137 | 1.608.611 | 2.285.805 |
| mag. | 109.141 | 147.384 | 2.039.140 | 1.600.128 | 2.295.665 |
| giu. | 111.553 | 137.345 | 2.080.981 | 1.640.219 | 2.329.879 |
| lug. | 110.245 | 140.345 | 2.066.616 | 1.646.121 | 2.317.206 |
| ago. | 116.557 | 141.782 | 2.061.916 | 1.644.447 | 2.320.255 |
| set. | 115.487 | 143.507 | 2.058.993 | 1.649.296 | 2.317.987 |
| ott. | 119.310 | 145.232 | 2.092.002 | 1.695.586 | 2.356.544 |
| nov. | 114.556 | 138.836 | 2.092.041 | 1.698.829 | 2.345.433 |
| dic. | 112.789 | 139.341 | 2.088.789 | 1.676.843 | 2.340.919 |
| 2024 - gen. | 110.252 | 125.003 | 2.100.373 | 1.704.043 | 2.335.628 |
| feb. | 118.502 | 128.038 | 2.109.876 | 1.719.492 | 2.356.416 |
| mar. | 116.532 | 129.538 | 2.128.018 | 1.716.489 | 2.374.088 |
| apr. | 122.832 | 129.811 | 2.138.384 | 1.739.627 | 2.391.027 |

Titoli di Stato quotati al mercato telematico (M.T.S.): quantità scambiate*(milioni di euro)*

| Periodo | BOT | CCT | BTP | Totale titoli di Stato |
|-------------------------|-----------|---------|-----------|---------------------------|
| 2020 | 627.246 | 81.199 | 949.834 | 1.792.199 |
| 2021 | 1.422.087 | 115.752 | 2.079.514 | 3.835.043 |
| 2022 | 784.240 | 172.003 | 1.809.217 | 2.845.323 |
| 2023 | 630.241 | 451.280 | 2.908.284 | 3.989.908 |
| 2022 - I.... trim | 318.724 | 32.646 | 522.037 | 911.436 |
| II.... " | 224.889 | 56.779 | 531.709 | 844.196 |
| III.... " | 122.404 | 41.265 | 363.487 | 538.150 |
| IV.... " | 118.223 | 41.313 | 391.984 | 551.541 |
| 2023 - I.... trim | 154.854 | 77.192 | 619.043 | 851.110 |
| II.... " | 143.750 | 62.611 | 650.402 | 856.790 |
| III.... " | 147.415 | 133.581 | 682.891 | 963.919 |
| IV.... " | 184.222 | 177.896 | 955.948 | 1.318.089 |
| 2024 - I.... trim | 199.066 | 199.170 | 1.256.761 | 1.655.025 |
| 2023 - apr. | 33.683 | 13.773 | 160.199 | 207.666 |
| mag. | 55.845 | 22.994 | 230.149 | 308.996 |
| giu. | 54.222 | 25.844 | 260.054 | 340.128 |
| lug. | 46.196 | 31.465 | 204.394 | 282.066 |
| ago. | 52.673 | 45.379 | 209.755 | 307.817 |
| set. | 48.546 | 56.737 | 268.742 | 374.036 |
| ott. | 53.080 | 61.803 | 359.365 | 474.253 |
| nov. | 71.473 | 85.743 | 371.007 | 528.235 |
| dic. | 59.669 | 30.350 | 225.576 | 315.601 |
| 2024 - gen. | 64.524 | 64.995 | 389.155 | 518.683 |
| feb. | 76.498 | 74.928 | 462.997 | 614.432 |
| mar. | 58.044 | 59.247 | 404.609 | 521.910 |
| apr. | 81.200 | 82.182 | 419.968 | 583.360 |

Titoli di Stato quotati al mercato telematico (M.T.S.): vita residua media e durata finanziaria*(dati di fine periodo; in anni)*

| Periodo | BOT | CCT | BTP | Totale titoli di Stato |
|---------------------------|------|------|------|---------------------------|
| Vita residua media | | | | |
| 2021 | 0,44 | 2,89 | 7,79 | 7,00 |
| 2022 | 0,45 | 3,02 | 7,61 | 6,99 |
| 2023 | 0,45 | 2,98 | 7,55 | 6,94 |
| 2023 - mag. | 0,48 | 2,80 | 7,61 | 6,96 |
| giu. | 0,47 | 2,98 | 7,50 | 6,90 |
| lug. | 0,50 | 3,12 | 7,56 | 6,95 |
| ago. | 0,48 | 3,05 | 7,53 | 6,90 |
| set. | 0,48 | 3,03 | 7,58 | 6,94 |
| ott. | 0,45 | 2,97 | 7,56 | 6,92 |
| nov. | 0,47 | 3,06 | 7,57 | 6,96 |
| dic. | 0,45 | 2,98 | 7,55 | 6,94 |
| 2024 - gen. | 0,48 | 3,22 | 7,57 | 7,01 |
| feb. | 0,48 | 3,22 | 7,62 | 7,02 |
| mar. | 0,49 | 3,19 | 7,61 | 7,02 |
| apr. | 0,47 | 3,18 | 7,57 | 6,97 |
| Durata finanziaria | | | | |
| 2021 | 0,44 | 0,28 | 7,40 | 6,96 |
| 2022 | 0,44 | 0,25 | 6,00 | 5,69 |
| 2023 | 0,45 | 0,26 | 6,20 | 5,88 |
| 2023 - mag. | 0,48 | 0,30 | 6,06 | 5,75 |
| giu. | 0,46 | 0,27 | 6,00 | 5,69 |
| lug. | 0,50 | 0,23 | 6,06 | 5,75 |
| ago. | 0,47 | 0,19 | 6,03 | 5,71 |
| set. | 0,48 | 0,16 | 5,89 | 5,57 |
| ott. | 0,45 | 0,42 | 5,91 | 5,57 |
| nov. | 0,46 | 0,34 | 6,05 | 5,73 |
| dic. | 0,45 | 0,26 | 6,20 | 5,88 |
| 2024 - gen. | 0,48 | 0,23 | 6,17 | 5,86 |
| feb. | 0,47 | 0,15 | 6,09 | 5,77 |
| mar. | 0,49 | 0,12 | 6,18 | 5,86 |
| apr. | 0,46 | 0,44 | 6,09 | 5,76 |

Titoli di Stato guida: rendimenti a scadenza lordi

(valori medi nel periodo)

| Periodo | BTP | | | | CCT |
|--------------------|--------|--------|---------|---------|--------|
| | 3 anni | 5 anni | 10 anni | 30 anni | |
| 2020 | 0,230 | 0,592 | 1,168 | 2,056 | 0,485 |
| 2021 | -0,191 | 0,105 | 0,811 | 1,725 | -0,030 |
| 2022 | 1,960 | 2,408 | 3,157 | 3,426 | 1,188 |
| 2023 | 3,578 | 3,754 | 4,283 | 4,658 | 4,450 |
| 2022 - I trim..... | 0,392 | 0,833 | 1,665 | 2,335 | 0,081 |
| II "..... | 1,740 | 2,175 | 3,020 | 3,372 | 0,648 |
| III "..... | 2,373 | 2,923 | 3,598 | 3,760 | 0,978 |
| IV "..... | 3,336 | 3,701 | 4,344 | 4,239 | 3,047 |
| 2023 - I trim..... | 3,460 | 3,700 | 4,251 | 4,395 | 3,199 |
| II "..... | 3,561 | 3,677 | 4,207 | 4,639 | 4,295 |
| III "..... | 3,743 | 3,841 | 4,297 | 4,719 | 4,762 |
| IV "..... | 3,547 | 3,796 | 4,378 | 4,878 | 5,542 |
| 2024 - I trim..... | 3,116 | 3,264 | 3,793 | 4,377 | 5,354 |
| 2023 - apr..... | 3,555 | 3,706 | 4,234 | 4,641 | 4,000 |
| mag..... | 3,534 | 3,675 | 4,313 | 4,756 | 4,531 |
| giu..... | 3,593 | 3,650 | 4,074 | 4,519 | 4,354 |
| lug..... | 3,733 | 3,784 | 4,157 | 4,543 | 4,673 |
| ago..... | 3,655 | 3,768 | 4,221 | 4,664 | 4,715 |
| set..... | 3,842 | 3,971 | 4,513 | 4,949 | 4,900 |
| ott..... | 4,018 | 4,282 | 4,885 | 5,309 | 5,536 |
| nov..... | 3,615 | 3,859 | 4,428 | 4,919 | 5,607 |
| dic..... | 3,009 | 3,248 | 3,821 | 4,405 | 5,483 |
| 2024 - gen..... | 2,996 | 3,222 | 3,811 | 4,439 | 5,430 |
| feb..... | 3,185 | 3,338 | 3,872 | 4,454 | 5,386 |
| mar..... | 3,167 | 3,231 | 3,696 | 4,238 | 5,245 |
| apr..... | 3,311 | 3,395 | 3,856 | 4,364 | 5,093 |

Attività di gestione patrimoniale: portafoglio titoli e patrimonio gestito

(valori di mercato di fine periodo; milioni di euro)

| Periodo | Titoli di Amministrazioni centrali italiane | | | Totale | Obbligazioni | | Azioni | |
|-------------------------|---|-----------|---------|-----------|--------------|-----------|----------|----------|
| | di cui: | | | | Italiane | Estere | Italiane | Estere |
| | BOT | BTP | CCT | | | | | |
| Banche | | | | | | | | |
| 2018 | 705 | 16.838 | 2.089 | 20.543 | 7.361 | 18.195 | 1.222 | 4.081 |
| 2019 | 706 | 10.680 | 1.227 | 13.803 | 6.625 | 16.523 | 1.052 | 5.028 |
| 2020 | 311 | 11.402 | 1.196 | 14.045 | 6.637 | 16.234 | 917 | 5.568 |
| 2021 - IV... trim..... | 320 | 10.155 | 1.374 | 12.189 | 6.056 | 15.615 | 1.077 | 6.593 |
| 2022 - I..... trim..... | 229 | 9.997 | 1.385 | 11.874 | 5.826 | 15.595 | 1.001 | 6.419 |
| II....."..... | 278 | 10.244 | 1.311 | 11.888 | 5.189 | 16.097 | 958 | 6.582 |
| III....."..... | 582 | 9.532 | 1.045 | 11.201 | 5.276 | 17.200 | 880 | 6.452 |
| IV....."..... | 1.281 | 10.804 | 899 | 13.025 | 5.313 | 19.158 | 953 | 6.844 |
| 2023 - I..... trim..... | 1.148 | 12.306 | 984 | 14.478 | 5.897 | 21.221 | 991 | 7.229 |
| II....."..... | 1.384 | 13.258 | 997 | 15.683 | 6.086 | 22.588 | 1.009 | 7.545 |
| III....."..... | 1.477 | 13.592 | 1.080 | 16.173 | 6.062 | 23.833 | 976 | 7.467 |
| IV....."..... | (1.292) | (15.024) | (1.128) | (17.467) | (6.427) | (25.836) | (1.008) | (8.096) |
| SIM | | | | | | | | |
| 2018 | 69 | 334 | 155 | 614 | 500 | 2.719 | 463 | 908 |
| 2019 | 74 | 552 | 96 | 781 | 552 | 2.741 | 351 | 1.315 |
| 2020 | 64 | 515 | 63 | 832 | 716 | 2.589 | 282 | 1.538 |
| 2021 - IV... trim..... | 22 | 664 | 55 | 759 | 828 | 4.138 | 277 | 2.130 |
| 2022 - I..... trim..... | 47 | 670 | 49 | 778 | 726 | 3.987 | 264 | 1.948 |
| II....."..... | 14 | 459 | 20 | 497 | 577 | 3.037 | 253 | 1.405 |
| III....."..... | 59 | 455 | 37 | 553 | 724 | 3.302 | 248 | 1.312 |
| IV....."..... | 80 | 474 | 21 | 577 | 793 | 3.413 | 260 | 1.398 |
| 2023 - I..... trim..... | 93 | 488 | 45 | 625 | 847 | 3.418 | 300 | 1.500 |
| II....."..... | 106 | 519 | 57 | 683 | 877 | 3.553 | 290 | 1.602 |
| III....."..... | 152 | 552 | 51 | 756 | 737 | 3.709 | (307) | 1.593 |
| IV....."..... | (203) | (510) | (31) | (745) | (780) | (3.965) | (290) | (1.591) |
| SGR | | | | | | | | |
| 2018 | 4.491 | 184.951 | 11.041 | 206.182 | 25.839 | 250.265 | 17.795 | 36.342 |
| 2019 | 7.260 | 262.877 | 9.505 | 286.961 | 29.017 | 257.054 | 18.673 | 40.399 |
| 2020 | 5.564 | 288.263 | 9.122 | 310.537 | 26.153 | 277.091 | 18.177 | 40.912 |
| 2021 - IV... trim..... | 3.826 | 278.399 | 9.439 | 297.029 | 25.100 | 281.142 | 20.580 | 44.525 |
| 2022 - I..... trim..... | 3.453 | 267.132 | 9.476 | 284.642 | 23.289 | 265.677 | 19.583 | 44.112 |
| II....."..... | 2.279 | 241.893 | 8.760 | 256.241 | 21.598 | 241.771 | 18.956 | 42.831 |
| III....."..... | 2.983 | 224.151 | 8.528 | 238.442 | 20.797 | 231.645 | 18.545 | 42.582 |
| IV....."..... | 2.679 | 218.010 | 5.649 | 229.013 | 21.101 | 236.503 | 20.981 | 46.006 |
| 2023 - I..... trim..... | 3.532 | 226.066 | 5.524 | 237.493 | 21.391 | 238.870 | 21.334 | 46.044 |
| II....."..... | 4.556 | 224.153 | 5.168 | 236.549 | 21.370 | 244.053 | 20.240 | 45.600 |
| III....."..... | 5.803 | 208.431 | 5.164 | 221.881 | 21.217 | 235.917 | 19.248 | 44.986 |
| IV....."..... | (9.073) | (220.023) | (5.267) | (237.074) | (20.135) | (252.043) | (19.170) | (50.364) |
| Totale | | | | | | | | |
| 2018 | 5.265 | 202.123 | 13.285 | 227.339 | 33.700 | 271.179 | 19.479 | 41.332 |
| 2019 | 8.040 | 274.109 | 10.829 | 301.544 | 36.194 | 276.318 | 20.076 | 46.741 |
| 2020 | 5.938 | 300.180 | 10.382 | 325.415 | 33.505 | 295.914 | 19.376 | 48.017 |
| 2021 - IV... trim..... | 4.168 | 289.218 | 10.867 | 309.978 | 31.984 | 300.894 | 21.933 | 53.248 |
| 2022 - I..... trim..... | 3.728 | 277.799 | 10.910 | 297.294 | 29.841 | 285.259 | 20.848 | 52.479 |
| II....."..... | 2.571 | 252.597 | 10.090 | 268.626 | 27.364 | 260.905 | 20.166 | 50.819 |
| III....."..... | 3.624 | 234.137 | 9.610 | 250.196 | 26.797 | 252.147 | 19.673 | 50.345 |
| IV....."..... | 4.040 | 229.288 | 6.569 | 242.616 | 27.207 | 259.075 | 22.194 | 54.248 |
| 2023 - I..... trim..... | 4.772 | 238.859 | 6.553 | 252.596 | 28.135 | 263.509 | 22.625 | 54.773 |
| II....."..... | 6.046 | 237.930 | 6.222 | 252.914 | 28.333 | 270.194 | 21.538 | 54.748 |
| III....."..... | 7.432 | 222.575 | 6.296 | 238.810 | 28.015 | 263.459 | (20.531) | 54.046 |
| IV....."..... | (10.568) | (235.557) | (6.426) | (255.286) | (27.342) | (281.845) | (20.468) | (60.051) |

(segue)

Attività di gestione patrimoniale: portafoglio titoli e patrimonio gestito

(valori di mercato di fine periodo; milioni di euro)

| Periodo | Quote di fondi comuni | | Altre attività finanziarie | Portafoglio totale | Patrimonio gestito | Per memoria: | |
|-------------------------|-----------------------|-----------|----------------------------|--------------------|--------------------|----------------|----------------|
| | Italiani | Esteri | | | | Raccolta lorda | Raccolta netta |
| Banche | | | | | | | |
| 2018 | 1.120 | 61.682 | 338 | 114.542 | 120.618 | 22.847 | -386 |
| 2019 | 1.531 | 65.401 | 475 | 110.437 | 116.104 | 22.916 | 63 |
| 2020 | 1.639 | 68.383 | 397 | 113.819 | 119.463 | 23.568 | -84 |
| 2021 - IV... trim..... | 2.637 | 68.922 | 438 | 113.527 | 120.395 | 7.295 | 1.403 |
| 2022 - I..... trim..... | 2.764 | 67.293 | 321 | 111.093 | 119.031 | 9.414 | 2.302 |
| II....." | 2.550 | 65.386 | 426 | 109.076 | 116.390 | 5.459 | 711 |
| III....." | 2.445 | 62.958 | 218 | 106.631 | 113.570 | 5.074 | -76 |
| IV....." | 2.487 | 62.102 | 461 | 110.344 | 115.284 | 4.958 | 115 |
| 2023 - I..... trim..... | 2.450 | 61.446 | 479 | 114.193 | 118.517 | 6.724 | 783 |
| II....." | 2.469 | 60.058 | 418 | 115.856 | 119.968 | 6.008 | 475 |
| III....." | 2.462 | 58.076 | 3 | 115.053 | 120.754 | 5.050 | -2 |
| IV....." | (2.459) | (57.979) | (4) | (119.276) | (125.095) | (6.166) | (-516) |
| SIM | | | | | | | |
| 2018 | 444 | 6.085 | -34 | 11.698 | 13.223 | 3.115 | -385 |
| 2019 | 376 | 7.250 | -21 | 13.345 | 14.823 | 2.864 | 335 |
| 2020 | 341 | 7.042 | -34 | 13.306 | 14.687 | 2.308 | 24 |
| 2021 - IV... trim..... | 321 | 7.891 | 857 | 17.201 | 18.914 | 1.331 | 745 |
| 2022 - I..... trim..... | 66 | 6.118 | 887 | 14.776 | 16.524 | 1.039 | 390 |
| II....." | 59 | 3.232 | 1.034 | 10.095 | 11.527 | 560 | 170 |
| III....." | 52 | 3.124 | 908 | 10.222 | 11.346 | 559 | 119 |
| IV....." | 49 | 3.210 | 893 | 10.592 | 11.600 | 548 | 145 |
| 2023 - I..... trim..... | 49 | 3.251 | 823 | 10.813 | 11.663 | 435 | -149 |
| II....." | 61 | 3.286 | 815 | 11.167 | 11.927 | 485 | -76 |
| III....." | 65 | 3.220 | 834 | (11.220) | 11.783 | 393 | -180 |
| IV....." | (69) | (3.125) | (921) | (11.486) | (12.137) | (482) | (-158) |
| SGR | | | | | | | |
| 2018 | 15.620 | 147.047 | -30 | 699.061 | 706.030 | 97.536 | 5.313 |
| 2019 | 17.642 | 174.218 | -4.950 | 819.013 | 837.831 | 140.731 | -868 |
| 2020 | 19.899 | 173.521 | -7.837 | 858.453 | 878.707 | 160.094 | -18.455 |
| 2021 - IV... trim..... | 24.952 | 205.805 | -5.488 | 893.645 | 915.113 | 55.845 | 4.735 |
| 2022 - I..... trim..... | 25.674 | 198.724 | -1.978 | 859.723 | 867.515 | 63.641 | -5.492 |
| II....." | 25.563 | 184.467 | 1.659 | 793.086 | 800.051 | 33.393 | -5.421 |
| III....." | 26.179 | 180.700 | 2.960 | 761.849 | 766.998 | 32.054 | -625 |
| IV....." | 29.025 | 184.361 | 2.149 | 769.139 | 774.995 | 62.294 | 2.583 |
| 2023 - I..... trim..... | 29.840 | 186.708 | 1.626 | 783.305 | 785.023 | 38.538 | -10.753 |
| II....." | 30.169 | 185.174 | 1.907 | 785.061 | 788.289 | 42.925 | -6.989 |
| III....." | 30.176 | 182.393 | 3.559 | 759.378 | 763.636 | 36.674 | -8.538 |
| IV....." | (32.065) | (215.524) | (1.654) | (828.029) | (835.187) | (46.180) | (-8.223) |
| Totale | | | | | | | |
| 2018 | 17.185 | 214.814 | 273 | 825.302 | 839.872 | 123.498 | 4.542 |
| 2019 | 19.549 | 246.869 | -4.496 | 942.795 | 968.758 | 166.510 | -470 |
| 2020 | 21.879 | 248.945 | -7.475 | 985.578 | 1.012.857 | 185.971 | -18.515 |
| 2021 - IV... trim..... | 27.910 | 282.618 | -4.193 | 1.024.373 | 1.054.421 | 64.472 | 6.883 |
| 2022 - I..... trim..... | 28.505 | 272.135 | -770 | 985.591 | 1.003.069 | 74.094 | -2.800 |
| II....." | 28.172 | 253.085 | 3.119 | 912.256 | 927.968 | 39.412 | -4.541 |
| III....." | 28.676 | 246.782 | 4.086 | 878.701 | 891.914 | 37.686 | -582 |
| IV....." | 31.561 | 249.673 | 3.503 | 890.076 | 901.878 | 67.800 | 2.844 |
| 2023 - I..... trim..... | 32.339 | 251.406 | 2.928 | 908.311 | 915.203 | 45.696 | -10.119 |
| II....." | 32.699 | 248.518 | 3.140 | 912.085 | 920.184 | 49.417 | -6.591 |
| III....." | 32.703 | 243.688 | 4.396 | (885.650) | 896.174 | 42.117 | -8.720 |
| IV....." | (34.593) | (276.627) | (2.579) | (958.791) | (972.419) | (52.828) | (-8.897) |

Fondi comuni aperti di diritto italiano: attività, passività e patrimonio netto*(consistenze di fine periodo al valore di mercato; milioni di euro)*

| | 2020 | 2021 | 2022 | 2023 set. | 2023 ott. | 2023 nov. | 2023 dic. | 2024 gen. | 2024 feb. | 2024 mar. |
|--|----------------|----------------|----------------|----------------|----------------|----------------|----------------|----------------|----------------|------------------|
| Attività | | | | | | | | | | |
| 1. Depositi e prestiti | 17.789 | 20.238 | 15.656 | 11.337 | 12.414 | 12.944 | 15.636 | 13.889 | 14.649 | (16.356) |
| 2. Titoli emessi da residenti | 62.552 | 57.045 | 49.324 | 57.003 | 57.539 | 59.968 | 62.978 | 65.898 | 66.992 | (67.443) |
| 2.1 Amministrazioni pubbliche | 45.242 | 39.517 | 34.120 | 39.942 | 40.499 | 42.458 | 44.879 | 47.259 | 47.900 | (47.918) |
| 2.1a BOT | 13.790 | 8.736 | 7.931 | 7.519 | 7.651 | 7.929 | 7.418 | 7.592 | 7.445 | (7.220) |
| 2.1b CTZ | 3.300 | 1.343 | .. | .. | .. | .. | .. | .. | .. | (-) |
| 2.1c CCT | 877 | 1.323 | 440 | 380 | 493 | 777 | 525 | 1.001 | 680 | (686) |
| 2.1d BTP | 26.616 | 27.136 | 24.969 | 30.618 | 30.961 | 32.092 | 35.062 | 36.673 | 37.816 | (37.940) |
| 2.1e Altri titoli pubblici | 658 | 979 | 780 | 1.424 | 1.394 | 1.659 | 1.874 | 1.993 | 1.958 | (2.071) |
| 2.2 società non finanziarie | 6.123 | 7.036 | 6.217 | 6.684 | 6.633 | 6.802 | 7.043 | 7.123 | 7.336 | (7.610) |
| 2.3 banche | 8.842 | 8.087 | 7.058 | 8.462 | 8.545 | 8.827 | 9.149 | 9.532 | 9.762 | (9.937) |
| 2.4 altri intermediari finanziari | 2.345 | 2.406 | 1.928 | 1.915 | 1.863 | 1.881 | 1.907 | 1.984 | 1.994 | (1.979) |
| 3. Titoli emessi da non residenti | 60.590 | 68.304 | 65.083 | 72.791 | 72.258 | 73.669 | 75.274 | 77.056 | 78.327 | (80.098) |
| 3.1 di cui: titoli pubblici | 24.385 | 27.182 | 27.876 | 31.792 | 30.953 | 31.629 | 31.325 | 31.806 | 32.026 | (32.283) |
| 4. Azioni | 43.284 | 56.245 | 51.479 | 51.999 | 50.558 | 53.549 | 55.021 | 55.028 | 56.017 | (56.902) |
| 4.1 Emesse da residenti | 9.773 | 11.648 | 9.405 | 9.033 | 8.715 | 9.339 | 9.592 | 9.693 | 9.612 | (10.033) |
| 4.1a di cui: quotate | 9.575 | 11.621 | 9.345 | 8.999 | 8.681 | 9.305 | 9.558 | 9.659 | 9.577 | (9.998) |
| 4.2 Emesse da non residenti | 33.511 | 44.597 | 42.073 | 42.966 | 41.843 | 44.210 | 45.429 | 45.335 | 46.405 | (46.870) |
| 5. Quote di fondi comuni | 61.929 | 63.382 | 51.011 | 47.903 | 46.267 | 46.568 | 46.765 | 46.010 | 44.888 | (45.359) |
| 5.1 Emesse da residenti | 11.195 | 11.630 | 10.780 | 11.334 | 10.881 | 10.769 | 10.741 | 10.392 | 10.172 | (9.994) |
| 5.2 Emesse da non residenti | 50.733 | 51.752 | 40.231 | 36.568 | 35.385 | 35.799 | 36.024 | 35.618 | 34.716 | (35.364) |
| 6. Altre attività finanziarie | 36.989 | 40.676 | 35.929 | 38.837 | 42.494 | 46.350 | 32.577 | 36.860 | 41.083 | (33.684) |
| 7. Totale | 283.133 | 305.891 | 268.481 | 279.870 | 281.530 | 293.048 | 288.253 | 294.741 | 301.958 | (299.842) |
| Passività | | | | | | | | | | |
| 8. Depositi e prestiti | 792 | 973 | 1.185 | 958 | 1.209 | 1.140 | 1.099 | 1.252 | 1.301 | (1.351) |
| 9. Altre passività | 35.824 | 39.812 | 34.133 | 37.793 | 41.310 | 45.058 | 31.238 | 36.391 | 40.542 | (32.959) |
| 10. Patrimonio netto | 246.518 | 265.106 | 233.164 | 241.119 | 239.011 | 246.850 | 255.916 | 257.099 | 260.115 | (265.532) |
| 11. Totale | 283.133 | 305.891 | 268.481 | 279.870 | 281.530 | 293.048 | 288.253 | 294.741 | 301.958 | (299.842) |

Fondi comuni aperti di diritto italiano: attività, passività e raccolta netta*(flussi in milioni di euro)*

| | 2021 | 2022 | 2023 | 2023 set. | 2023 ott. | 2023 nov. | 2023 dic. | 2024 gen. | 2024 feb. | 2024 mar. |
|--|---------------|---------------|---------------|---------------|--------------|--------------|----------------|---------------|---------------|-----------------|
| Attività | | | | | | | | | | |
| 1. Depositi e prestiti..... | 2.309 | -4.619 | 77 | 420 | 1.090 | 565 | 2.687 | -1.763 | 770 | (1.711) |
| 2. Titoli emessi da residenti..... | -3.899 | 497 | 12.254 | 1.308 | 526 | 1.577 | 1.683 | 3.173 | 1.472 | (341) |
| 2.1 Amministrazioni pubbliche | -4.693 | 342 | 9.963 | 1.048 | 500 | 1.451 | 1.468 | 2.619 | 950 | (-185) |
| 2.1a BOT..... | -4.155 | 499 | 76 | -488 | 218 | 380 | -533 | 279 | -112 | (-228) |
| 2.1b CTZ..... | -1.909 | -1.250 | .. | .. | .. | .. | .. | .. | .. | (..) |
| 2.1c CCT..... | 471 | -840 | 117 | -5 | 114 | 281 | -251 | 473 | -318 | (7) |
| 2.1d BTP..... | 1.696 | 2.012 | 8.831 | 1.414 | 206 | 548 | 2.084 | 1.745 | 1.394 | (-37) |
| 2.1e Altri titoli pubblici..... | -796 | -82 | 939 | 126 | -38 | 243 | 168 | 123 | -15 | (73) |
| 2.2 società non finanziarie | 993 | 347 | 605 | 24 | -39 | 28 | 70 | 93 | 256 | (212) |
| 2.3 banche | -548 | -109 | 1.666 | 202 | 82 | 108 | 131 | 392 | 261 | (340) |
| 2.4 altri intermediari finanziari | 352 | -84 | 20 | 34 | -17 | -10 | 14 | 69 | 6 | (-26) |
| 3. Titoli emessi da non residenti | 9.488 | 8.356 | 9.225 | 78 | -275 | 431 | 97 | 1.702 | 1.776 | (1.351) |
| 3.1 di cui: titoli pubblici..... | 3.260 | 5.281 | 2.934 | -686 | -662 | 274 | -1.004 | 442 | 450 | (32) |
| 4. Azioni | 1.221 | 3.686 | -3.827 | -481 | 352 | -166 | -455 | -1.156 | -952 | (-1.209) |
| 4.1 Emesse da residenti..... | -700 | -236 | -1.331 | -283 | -83 | -25 | -187 | -56 | -206 | (-126) |
| 4.1a di cui: quotate | -570 | -158 | -1.349 | -283 | -83 | -25 | -187 | -56 | -206 | (-126) |
| 4.2 Emesse da non residenti..... | 1.920 | 3.924 | -2.495 | -197 | 435 | -141 | -268 | -1.100 | -746 | (-1.083) |
| 5. Quote di fondi comuni..... | -2.524 | -5.187 | -6.935 | -1.201 | -947 | -737 | -1.079 | -932 | -1.543 | (-304) |
| 5.1 Emesse da residenti..... | -89 | 854 | -212 | -317 | -346 | -200 | -222 | -387 | -276 | (-316) |
| 5.2 Emesse da non residenti..... | -2.435 | -6.042 | -6.724 | -884 | -601 | -537 | -857 | -545 | -1.266 | (12) |
| 6. Altre attività finanziarie | 3.517 | -8.458 | -6.744 | -316 | 3.619 | 2.063 | -14.449 | 4.139 | 3.332 | (-7.651) |
| 7. Totale | 10.111 | -5.723 | 4.049 | -192 | 4.365 | 3.731 | -11.518 | 5.162 | 4.856 | (-5.759) |
| Passività | | | | | | | | | | |
| 8. Depositi e prestiti..... | 167 | 201 | -76 | -188 | 251 | -62 | -39 | 148 | 49 | (50) |
| 9. Altre passività | 3.315 | -4.737 | -1.136 | 669 | 3.517 | 3.661 | -13.568 | 5.153 | 3.398 | (-7.182) |
| 10. Raccolta netta | 6.631 | -1.191 | 5.263 | -672 | 597 | 132 | 2.089 | -140 | 1.408 | (1.372) |
| 11. Totale | 10.111 | -5.723 | 4.049 | -192 | 4.365 | 3.731 | -11.518 | 5.162 | 4.856 | (-5.759) |

Mercato italiano dei fondi comuni: patrimonio e raccolta netti

(milioni di euro)

| | 2021 | 2022 | 2023 | 2022 II trim | 2022 III trim | 2022 IV trim | 2023 I trim | 2023 II trim | 2023 III trim | 2023 IV trim |
|--|------------------|------------------|--------------------|------------------|------------------|------------------|------------------|------------------|------------------|--------------------|
| Patrimonio netto | | | | | | | | | | |
| 1. Fondi di intermediari italiani | 609.032 | 563.415 | (605.727) | 565.337 | 553.130 | 563.415 | 573.147 | 582.388 | 574.828 | (605.727) |
| 2. Fondi di diritto italiano | 377.630 | 358.451 | 392.452 | 356.170 | 348.596 | 358.451 | 364.605 | 374.495 | 371.257 | 392.452 |
| 2.1 Fondi aperti | 266.972 | 236.293 | 259.449 | 238.794 | 231.219 | 236.293 | 242.448 | 247.594 | 244.355 | 259.449 |
| 2.1a monetari | 1.866 | 3.129 | 3.532 | 2.293 | 2.114 | 3.129 | 3.264 | 3.293 | 3.236 | 3.532 |
| 2.1b azionari | 30.520 | 29.600 | 34.991 | 27.207 | 27.234 | 29.600 | 31.985 | 33.970 | 33.419 | 34.991 |
| 2.1c obbligazionari | 102.202 | 85.409 | 112.320 | 87.210 | 84.066 | 85.409 | 89.852 | 96.424 | 99.393 | 112.320 |
| 2.1d misti | 124.752 | 110.967 | 101.652 | 114.571 | 110.473 | 110.967 | 110.214 | 106.822 | 101.443 | 101.652 |
| 2.1e speculativi | 7.632 | 7.187 | 6.952 | 7.513 | 7.334 | 7.187 | 7.132 | 7.085 | 6.864 | 6.952 |
| 2.2 Fondi chiusi | 110.657 | 122.158 | 133.004 | 117.377 | 117.377 | 122.158 | 122.158 | 126.902 | 126.902 | 133.004 |
| 2.2a immobiliari | 78.861 | 86.131 | 91.333 | 83.831 | 83.831 | 86.131 | 86.131 | 89.041 | 89.041 | 91.333 |
| 2.2b azionari | 21.363 | 24.173 | 27.205 | 22.443 | 22.443 | 24.173 | 24.173 | 25.578 | 25.578 | 27.205 |
| 2.2c speculativi | .. | .. | .. | .. | .. | .. | .. | .. | .. | .. |
| 2.2d altri | 10.434 | 11.854 | 14.466 | 11.102 | 11.102 | 11.854 | 11.854 | 12.283 | 12.283 | 14.466 |
| 3. Fondi di diritto estero | 231.402 | 204.964 | (213.275) | 209.167 | 204.534 | 204.964 | 208.542 | 207.893 | 203.571 | (213.275) |
| 4. Fondi di intermediari esteri | 810.593 | 672.168 | (722.929) | 684.074 | 667.997 | 672.168 | 689.574 | 700.365 | 683.326 | (722.929) |
| 5. Totale | 1.419.625 | 1.235.583 | (1.328.656) | 1.249.411 | 1.221.127 | 1.235.583 | 1.262.721 | 1.282.753 | 1.258.154 | (1.328.656) |
| Raccolta netta | | | | | | | | | | |
| 1. Fondi di intermediari italiani | 30.708 | 11.193 | (4.863) | 4.646 | -827 | 3.706 | -1.902 | 1.912 | -1.273 | (6.126) |
| 2. Fondi di diritto italiano | 14.055 | 6.956 | 12.353 | 3.594 | -1.336 | 4.735 | -5 | 4.832 | -165 | 7.691 |
| 2.1 Fondi aperti | 6.621 | 70 | 5.665 | 477 | -1.336 | 966 | -5 | 2.721 | -165 | 3.114 |
| 2.1a monetari | -11 | 1.263 | 402 | 291 | -179 | 1.016 | 134 | 29 | -57 | 296 |
| 2.1b azionari | 1.243 | 3.387 | 211 | 1.381 | 785 | 1.188 | 85 | 687 | -55 | -506 |
| 2.1c obbligazionari | -298 | -4.516 | 21.160 | -1.641 | -978 | -203 | 2.983 | 6.230 | 3.741 | 8.206 |
| 2.1d misti | 5.507 | -73 | -15.765 | 277 | -925 | -957 | -3.074 | -4.211 | -3.629 | -4.851 |
| 2.1e speculativi | 182 | 5 | -344 | 168 | -40 | -79 | -134 | -14 | -165 | -31 |
| 2.2 Fondi chiusi | 7.433 | 6.885 | 6.688 | 3.116 | .. | 3.769 | .. | 2.111 | .. | 4.577 |
| 2.2a immobiliari | 4.594 | 4.504 | 4.262 | 2.431 | .. | 2.073 | .. | 2.088 | .. | 2.174 |
| 2.2b azionari | 2.217 | 1.507 | 1.079 | 270 | .. | 1.237 | .. | 23 | .. | 1.056 |
| 2.2c speculativi | .. | .. | .. | .. | .. | .. | .. | .. | .. | .. |
| 2.2d altri | 622 | 874 | 1.347 | 415 | .. | 459 | .. | .. | .. | 1.347 |
| 3. Fondi di diritto estero | 16.653 | 4.237 | (-7.490) | 1.052 | 509 | -1.029 | -1.897 | -2.920 | -1.108 | (-1.565) |
| 4. Fondi di intermediari esteri | 51.000 | 8.866 | (-15.313) | -1.531 | 346 | 110 | -1.201 | -1.798 | -5.520 | (-6.794) |
| 5. Totale | 81.708 | 20.059 | (-10.450) | 3.115 | -481 | 3.816 | -3.103 | 114 | -6.793 | (-668) |

Tutti i fascicoli della collana Statistiche sono disponibili sul sito internet della Banca d'Italia:

<http://www.bancaditalia.it/pubblicazioni>

Eventuali chiarimenti sui dati contenuti in questa pubblicazione possono essere richiesti

via e-mail all'indirizzo: statistiche@bancaditalia.it

Pubblicazione non soggetta a registrazione ai sensi dell'art. 3 bis della L. 103/2012