

Mercato finanziario

15 febbraio 2024

Per informazioni: statistiche@bancaditalia.it
www.bancaditalia.it/statistiche/index.html

Figura 1

Emissioni nette di obbligazioni per settore emittente (miliardi di euro)

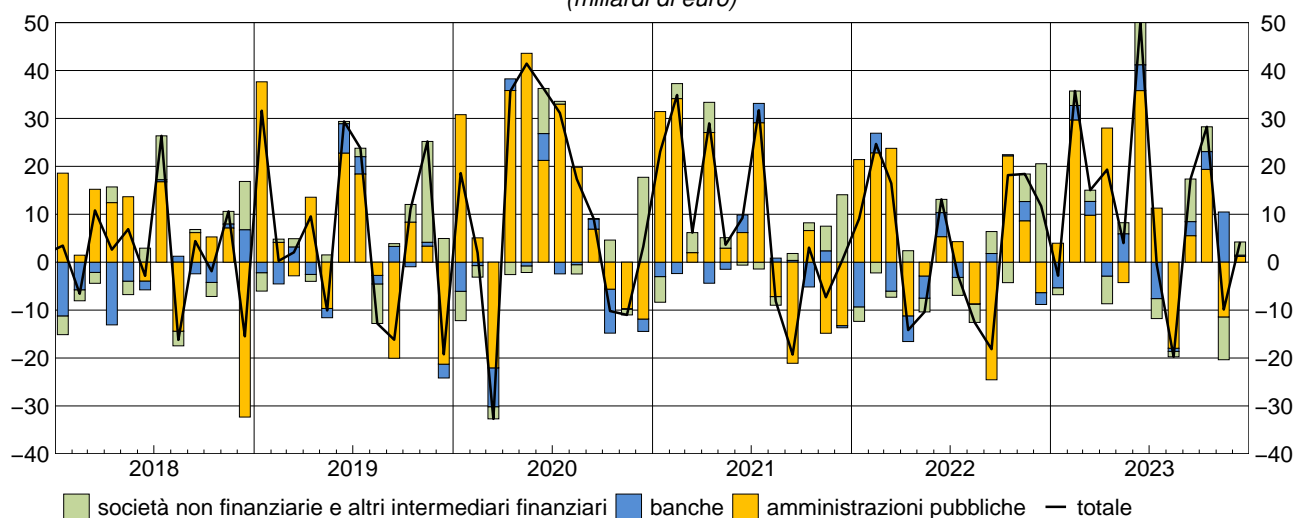

Nel mese di dicembre i settori residenti hanno registrato emissioni nette di obbligazioni per 4,2 miliardi di euro. Le amministrazioni pubbliche hanno effettuato emissioni nette pari a 1,2 miliardi di euro: vi hanno contribuito emissioni nette di BTP (11,6 miliardi) a fronte di rimborsi netti di CCT (7,2 miliardi), BOT (2,9 miliardi), titoli di amministrazioni locali (0,2 miliardi) e titoli internazionali (0,1 miliardi). Le banche hanno effettuato emissioni nette per 0,2 miliardi di euro. I rimanenti settori hanno registrato emissioni nette per 2,8 miliardi di euro (gli altri intermediari finanziari e le società non finanziarie emissioni nette pari a 1 e 1,9 miliardi a fronte di rimborsi netti delle imprese di assicurazione per 0,1 miliardi).

Figura 2

Rendimenti dei titoli di Stato guida (valori percentuali)

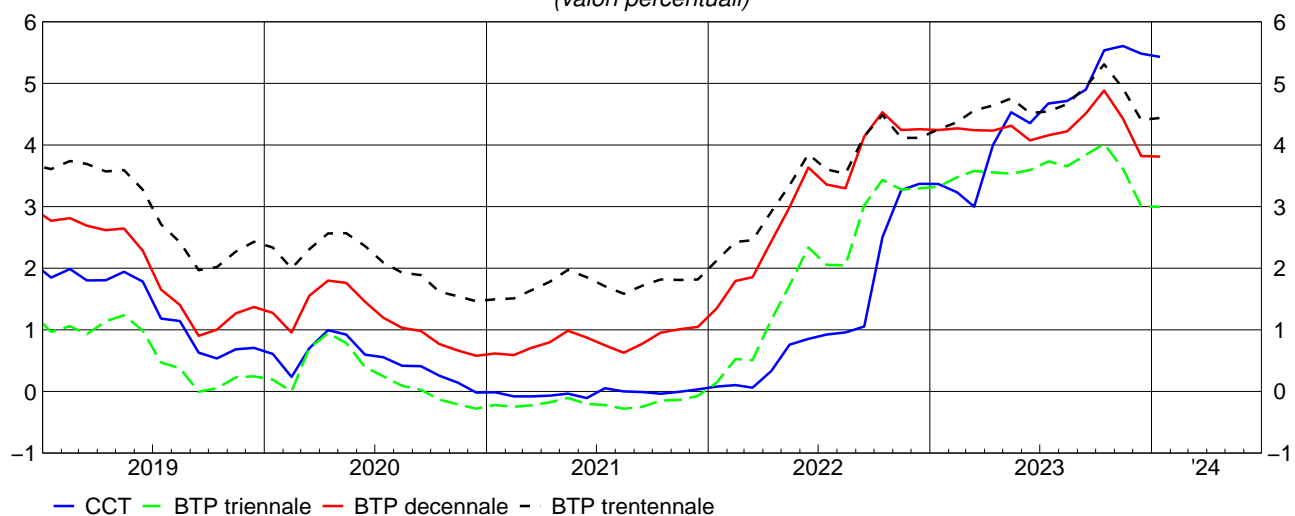

Nel mese di gennaio i rendimenti a scadenza lordi dei BTP guida a 3 e 10 anni sono diminuiti entrambi di 1 punto base, mentre quello a 30 anni è aumentato di 3 punti base, portandosi rispettivamente al 3, 3,81 e 4,44 per cento. Il rendimento del CCT guida è diminuito di 5 punti base, portandosi al 5,43 per cento.

Periodo di riferimento: dicembre – gennaio 2024

Avviso

A seguito della sospensione da marzo 2021 dei collocamenti dei CTZ disposta dal Ministero dell'Economia e delle Finanze, a partire dalla pubblicazione di ottobre 2022 le informazioni relative ai CTZ vengono eliminate dalla Tavola 1 "Valori mobiliari emessi da residenti", Tavola 2 "Titoli di Stato: rendimenti lordi all'emissione per comparto e durata", Tavola 3 "Titoli di Stato quotati alla Borsa Italiana (M.O.T.): rendimenti, quantità scambiate e consistenze", Tavola 4 "Titoli di Stato quotati al mercato telematico (M.T.S.): quantità scambiate", Tavola 5 "Titoli di Stato quotati a mercato telematico (M.T.S.): vita residua media e durata finanziaria" e Tavola 6 "Titoli di Stato guida: rendimenti a scadenza lordi". Oltre alla sospensione dei collocamenti, la scelta di non pubblicare tali serie è dovuta al progressivo rimborso ed esaurimento delle consistenze di CTZ in circolazione. I dati storici relativi ai CTZ continuano tuttavia ad essere pubblicati nella BDS online.

A partire dalla pubblicazione di novembre 2022 viene pubblicato il fascicolo separato "[Metodi e fonti: note metodologiche](#)" in sostituzione delle "Note alle tavole" precedentemente riportate alla fine della pubblicazione mensile. Rispetto a queste ultime, il fascicolo "Metodi e fonti: note metodologiche" illustra in modo più approfondito le definizioni, le fonti, le metodologie e le politiche di revisione utilizzate per la produzione delle statistiche contenute nel fascicolo "Mercato finanziario", di cui è parte integrante.

Dalla pubblicazione di giugno 2023, i dati sui valori mobiliari emessi da residenti (tavola [VALM0100](#)) sono calcolati secondo i criteri della nuova guideline della BCE [2022/971](#) a partire dalla data contabile di gennaio 2022. I dati pubblicati sono ricavati dalle Securities Issues Statistics ([CSEC](#)) della BCE la cui fonte è il Centralized Securities Database (CSDB). Alcune informazioni di dettaglio pubblicate nella tavola non ottenibili dalla nuova fonte continueranno ad essere calcolate dall'Anagrafe Titoli nazionale, gestita dalla Banca d'Italia. Per i dettagli si rimanda al fascicolo "[Metodi e fonti: note metodologiche](#)".

Avvertenze

- I. Le elaborazioni, salvo diversa indicazione, sono eseguite dalla Banca d'Italia.
- II. Segni convenzionali:
 - il fenomeno non esiste;
 - il fenomeno esiste ma i dati non si conoscono;
 - .. i dati non raggiungono la cifra significativa dell'ordine minimo considerato.I dati riportati fra parentesi sono provvisori, quelli fra parentesi in corsivo sono stimati.
- III. Le tavole sono contrassegnate, oltre che da un numero progressivo, da un codice alfanumerico che individua in modo univoco il contenuto della tavola nell'archivio elettronico in cui sono memorizzate le informazioni destinate alla diffusione esterna. Analogo codice identifica le diverse grandezze riportate in ciascuna tavola.

Indice

Avviso

Avvertenze

Accesso ai dati in BDS:

Tavola 1	- Valori mobiliari emessi da residenti	VALM0100
Tavola 2	- Titoli di Stato: rendimenti lordi all'emissione per comparto e durata	RTIT0100
Tavola 3	- Titoli di Stato quotati alla Borsa Italiana (M.O.T.): rendimenti, quantità scambiate e consistenze	QMOT0100
Tavola 4	- Titoli di Stato quotati al mercato telematico (M.T.S.): quantità scambiate	QMTS0100
Tavola 5	- Titoli di Stato quotati al mercato telematico (M.T.S.): vita residua media e durata finanziaria	QMTS0200
Tavola 6	- Titoli di Stato guida: rendimenti a scadenza lordi	BMK0100
Tavola 7	- Attività di gestione patrimoniale: portafoglio titoli e patrimonio gestito	GESP0100
Tavola 8	- Fondi comuni aperti di diritto italiano: attività, passività e patrimonio netto	BSFC0100
Tavola 9	- Fondi comuni aperti di diritto italiano: attività, passività e raccolta netta	BSFC0200
Tavola 10	- Mercato italiano dei fondi comuni: patrimonio e raccolta netti	BSFC0300

Tavole consultabili esclusivamente nella BDS

- Titoli di stato: composizione per categoria	VALM0200
- Titoli di Stato guida: rendimenti a scadenza lordi (dati giornalieri)	BMK0200
- Caratteristiche dei Buoni ordinari del Tesoro	TDEE0120
- Caratteristiche dei Certificati del Tesoro Zero-coupon	TDEE0121
- Caratteristiche dei Certificati del Tesoro a tasso variabile	TDEE0122
- Caratteristiche dei Buoni Poliennali del Tesoro	TDEE0123
- Operazioni di rimborso anticipato dei Buoni Poliennali del Tesoro	TDEE0130
- Operazioni di rimborso anticipato dei certificati del Tesoro a tasso variabile	TDEE0135
- Emissioni dei Buoni ordinari del Tesoro	BOT0100

Valori mobiliari emessi da residenti

(milioni di euro)

Periodo	Titoli di debito delle Amministrazioni pubbliche							Amministrazioni locali	Totale
	Amministrazioni centrali					Totale			
	BOT	CCT	BTP	BTP indicizzati	Titoli internazionali				
Emissioni lorde									
2021	159.141	24.499	268.832	15.089	4.545	478.056	253	478.309	
2022	139.370	18.503	262.568	35.900	..	457.190	..	457.191	
2023	156.164	24.632	314.501	29.038	1.520	526.354	10	526.365	
2023 - giu.	11.417	1.725	40.091	1.750	..	54.984	..	54.984	
lug.	16.739	5.000	27.297	1.377	..	50.413	..	50.413	
ago.	14.012	1.438	12.950	28.399	..	28.399	
set.	13.500	1.725	25.675	1.991	..	42.891	..	42.891	
ott.	9.873	1.725	46.290	1.725	..	59.613	..	59.613	
nov.	14.850	1.269	22.042	38.161	..	38.161	
dic.	7.500	1.000	16.976	25.476	10	25.486	
Rimborsi									
2021	166.933	1.407	168.981	17.014	10.292	395.848	1.328	397.176	
2022	141.685	31.512	174.692	16.570	606	394.790	989	395.780	
2023	145.284	21.924	187.636	52.340	3.604	412.145	945	413.090	
2023 - giu.	6.500	..	12.278	..	1	18.810	450	19.259	
lug.	17.296	13.764	5.815	693	..	38.818	25	38.842	
ago.	9.756	..	36.531	46.288	40	46.328	
set.	16.270	17.650	3.322	37.243	38	37.280	
ott.	6.000	..	32.978	641	..	39.619	15	39.634	
nov.	15.231	..	28.462	5.518	..	49.210	36	49.245	
dic.	10.424	8.160	5.821	..	108	24.537	211	24.748	
Emissioni nette									
2021	-7.791	23.171	100.930	-1.302	-5.727	84.037	-1.075	82.962	
2022	-2.316	-13.334	81.386	19.349	-606	55.604	-989	54.615	
2023	10.880	2.554	125.906	-24.605	-2.084	111.794	-935	110.860	
2023 - giu.	4.917	1.717	27.898	1.742	-1	36.243	-450	35.794	
lug.	-557	-8.768	21.413	470	..	11.308	-25	11.283	
ago.	4.255	1.442	-23.622	-17.924	-40	-17.964	
set.	-2.770	1.728	25.595	-15.688	-3.322	5.543	-38	5.505	
ott.	3.873	1.689	12.789	1.019	..	19.371	-15	19.356	
nov.	-381	1.256	-6.748	-5.518	..	-11.390	-36	-11.426	
dic.	-2.924	-7.156	11.607	..	-108	1.395	-201	1.194	
Consistenze di fine periodo									
2021	113.491	149.643	1.668.601	223.728	42.797	2.227.685	13.604	2.248.988	
2022	111.176	136.634	1.756.640	243.058	44.095	2.291.718	12.629	2.312.046	
2023	122.056	139.341	1.883.505	219.755	40.745	2.405.403	11.684	2.424.787	
2023 - giu.	120.559	149.109	1.841.882	239.164	45.627	2.396.341	12.041	2.416.081	
lug.	120.002	140.345	1.863.364	239.848	44.116	2.407.676	12.014	2.427.389	
ago.	124.257	141.783	1.839.783	239.848	44.376	2.390.047	11.976	2.409.723	
set.	121.487	143.508	1.865.458	224.189	41.531	2.396.172	11.945	2.415.818	
ott.	125.360	145.233	1.878.770	225.273	41.473	2.416.109	11.930	2.435.739	
nov.	124.980	146.502	1.872.350	219.755	41.053	2.404.640	11.885	2.424.225	
dic.	122.056	139.341	1.883.505	219.755	40.745	2.405.403	11.684	2.424.787	

(segue)

Valori mobiliari emessi da residenti

(milioni di euro)

Periodo	Titoli di debito di altri emittenti				Totale titoli di debito	Azioni quotate
	Banche	Società non finanziarie	Imprese di assicurazione	Altri intermediari finanziari		
Emissioni lorde						
2021	60.445	38.994	1.107	82.183	661.038	4.428
2022	70.166	31.638	1.175	68.335	628.505	10.838
2023	90.462	60.858	1.175	60.373	739.232	2.278
2023 - giu.	12.657	6.200	..	14.079	87.920	64
lug.	1.501	6.507	..	2.242	60.664	162
ago.	3.734	1.575	..	909	34.617	107
set.	9.334	7.609	500	11.376	71.710	29
ott.	8.792	4.098	..	8.993	81.496	11
nov.	12.211	6.772	175	2.239	59.559	274
dic.	7.731	5.251	..	4.981	43.449	439
Rimborsi						
2021	65.992	19.127	832	73.336	556.462	..
2022	85.889	33.667	947	51.751	568.035	11.372
2023	72.330	45.521	281	64.570	595.793	8.413
2023 - giu.	7.277	3.886	..	7.478	37.901	22
lug.	9.100	8.002	..	4.918	60.862	..
ago.	4.383	1.524	..	2.091	54.327	..
set.	6.390	7.235	..	3.344	54.250	3.609
ott.	5.083	3.401	..	4.502	52.619	..
nov.	1.737	3.902	175	14.042	69.102	..
dic.	7.484	4.285	102	3.068	39.688	14
Emissioni nette						
2021	-5.547	19.867	275	8.847	106.405	4.428
2022	-15.723	-2.029	228	16.584	53.674	-534
2023	18.131	15.337	894	-4.197	141.024	-6.134
2023 - giu.	5.380	2.314	..	6.600	50.088	42
lug.	-7.599	-1.494	..	-2.676	-486	162
ago.	-649	51	..	-1.182	-19.745	107
set.	2.944	373	500	8.032	17.355	-3.579
ott.	3.710	697	..	4.491	28.254	11
nov.	10.474	2.870	..	-11.803	-9.884	273
dic.	247	966	-102	1.913	4.218	425
Consistenze di fine periodo						
2021	415.104	168.202	15.405	242.083	3.089.782	622.859
2022	392.654	168.010	16.161	252.411	3.141.282	510.194
2023	409.801	187.395	16.404	245.677	3.284.065	605.828
2023 - giu.	401.290	182.179	16.170	248.240	3.263.961	577.479
lug.	393.400	181.388	16.170	244.796	3.263.143	597.729
ago.	392.710	181.420	16.170	243.696	3.243.719	587.098
set.	396.537	182.810	16.666	250.920	3.262.749	564.974
ott.	400.224	183.684	16.666	255.546	3.291.858	555.912
nov.	409.509	186.324	16.511	243.870	3.280.439	585.909
dic.	409.801	187.395	16.404	245.677	3.284.065	605.828

Titoli di Stato: rendimenti lordi all'emissione per comparto e durata*(valori medi nel periodo)*

Periodo	BOT			CCT
	6 mesi	12 mesi	Medio	
2020	-0,23	-0,14	-0,20	0,48
2021	-0,51	-0,47	-0,49	-0,02
2022	0,60	0,95	0,88	1,08
2023	3,58	3,60	3,59	4,09
2022 - feb.	-0,48	-0,32	-0,40	0,08
mar.	-0,49	-0,44	-0,46	-0,10
apr.	-0,31	-0,11	-0,19	-
mag.	-0,09	0,12	0,03	0,50
giu.	-	0,89	0,89	0,87
lug.	0,63	0,72	0,68	0,58
ago.	0,81	0,99	0,91	1,26
set.	1,99	2,09	2,05	1,04
ott.	2,06	2,53	2,29	0,85
nov.	2,34	2,69	2,52	2,54
dic.	-	2,67	2,67	3,21
2023 - gen.	2,84	3,09	2,99	-
feb.	3,08	3,18	3,16	2,58
mar.	3,10	3,61	3,34	2,97
apr.	3,36	3,31	3,33	2,97
mag.	3,56	3,46	3,50	4,45
giu.	3,73	3,64	3,66	4,38
lug.	3,85	3,94	3,90	4,66
ago.	3,87	3,82	3,83	4,22
set.	4,04	3,87	3,95	4,62
ott.	4,02	3,94	3,97	4,50
nov.	3,90	3,86	3,88	5,16
dic.	-	3,53	3,53	4,43
2024 - gen.	3,81	3,44	3,63	-

(segue)

Titoli di Stato: rendimenti lordi all'emissione per comparto e durata*(valori medi nel periodo)*

Periodo	BTP					BTP indicizzati			
	3 anni	5 anni	10 anni	30 anni	Medio	5 anni	10 anni	30 anni	Medio
2020	0,24	0,56	1,13	2,18	0,78	-0,23	0,84	1,77	0,50
2021	-0,24	0,12	0,74	1,73	0,28	-0,91	-0,64	0,22	-0,42
2022	1,81	2,34	3,00	3,50	2,41	-0,54	1,08	0,74	0,55
2023	3,58	3,80	4,32	4,65	3,94	1,89	2,02	2,59	2,05
2022 - feb.	0,41	0,49	1,39	-	1,02	-	-0,14	-	-
mar.	0,39	1,07	1,81	-	1,22	-	-0,29	-	-0,29
apr.	0,98	1,46	2,06	2,77	1,63	-1,52	-	-	-1,52
mag.	1,09	1,91	2,78	3,06	2,07	-	0,86	-	0,86
giu.	3,04	2,16	3,10	4,21	2,81	-	-	-	-
lug.	1,84	2,74	3,47	-	2,57	-	1,37	1,45	1,40
ago.	-	2,82	3,42	-	2,81	-	-	-	-
set.	2,77	3,09	3,80	4,04	3,41	-	2,45	-	2,45
ott.	3,30	4,12	4,70	4,78	4,00	1,09	2,22	-	1,66
nov.	3,22	3,53	4,24	-	3,62	-	-	-	-
dic.	2,88	-	3,96	-	3,46	-	-	-	-
2023 - gen.	3,26	-	-	-	3,39	-	2,03	-	2,03
feb.	3,37	3,70	4,28	4,58	3,80	-	2,19	-	2,19
mar.	3,71	3,84	4,34	-	3,87	-	2,02	-	2,02
apr.	3,59	3,59	4,12	4,51	3,91	1,70	-	-	1,70
mag.	3,45	3,77	4,42	-	3,98	-	-	-	2,44
giu.	3,46	3,39	4,28	4,54	3,91	1,59	-	-	1,59
lug.	3,71	3,81	4,14	4,45	3,93	-	1,86	-	1,86
ago.	-	3,73	4,07	-	3,87	-	-	-	-
set.	3,86	3,79	4,23	4,83	4,14	2,05	-	2,59	2,35
ott.	3,93	4,41	4,93	4,86	4,48	2,24	-	-	2,24
nov.	3,75	4,12	4,51	5,05	4,30	-	-	-	-
dic.	3,24	3,61	4,17	4,38	3,68	-	-	-	-
2024 - gen.	3,03	-	-	4,51	3,10	1,61	-	-	2,03

Titoli di Stato quotati alla Borsa Italiana (M.O.T.): rendimenti, quantità scambiate e consistenze

Periodo	BOT	CCT	BTP	Per memoria: Rendistato	Totale titoli di Stato
Rendimenti a scadenza lordi					
2021	-0,544	-0,204	0,825	0,415	0,792
2022	0,517	0,727	2,639	2,449	2,570
2023	3,451	4,010	3,882	3,910	3,885
2023 - gen.....	2,662	2,618	3,691	3,662	3,652
feb.....	2,937	2,704	3,775	3,804	3,737
mar.....	3,069	2,870	3,813	3,861	3,779
apr.....	3,227	3,733	3,831	3,866	3,825
mag.....	3,347	4,197	3,888	3,896	3,896
giu.....	3,545	4,094	3,738	3,817	3,748
lug.....	3,754	4,176	3,823	3,931	3,835
ago.....	3,750	4,230	3,869	3,942	3,881
set.....	3,875	4,448	4,110	4,174	4,120
ott.....	3,920	4,996	4,429	4,444	4,446
nov.....	3,788	5,078	4,068	4,045	4,100
dic.....	3,542	4,975	3,554	3,480	3,598
2024 - gen.....	3,575	4,941	3,563	3,484	3,604
Quantità scambiate (milioni di euro)					
2021	358	5.214	122.564	103.411	128.423
2022	2.140	3.524	139.385	118.753	145.061
2023	23.066	6.359	185.861	150.852	215.286
2023 - gen.....	1.371	410	14.971	11.799	16.752
feb.....	1.714	440	18.160	14.691	20.313
mar.....	1.945	430	20.662	16.714	23.037
apr.....	1.527	290	12.720	10.316	14.537
mag.....	1.899	814	13.912	11.088	16.625
giu.....	1.850	586	13.575	10.899	16.010
lug.....	1.989	390	12.631	10.442	15.010
ago.....	1.938	560	12.273	10.105	14.771
set.....	1.963	640	14.986	12.266	17.589
ott.....	2.652	613	15.926	12.641	19.191
nov.....	1.939	539	17.285	14.390	19.763
dic.....	2.280	648	18.761	15.501	21.688
2024 - gen.....	2.394	1.008	18.671	15.015	22.073
Consistenza al valore nominale dei titoli quotati (milioni di euro)					
2021	106.491	149.643	1.892.329	1.510.319	2.177.722
2022	104.025	136.634	1.984.366	1.580.427	2.225.025
2023	112.789	139.341	2.088.789	1.676.843	2.340.919
2023 - gen.....	103.175	136.634	2.004.402	1.571.886	2.244.211
feb.....	103.265	138.359	2.003.018	1.599.261	2.244.642
mar.....	104.785	142.909	2.036.837	1.598.174	2.284.531
apr.....	106.884	145.784	2.033.137	1.608.611	2.285.805
mag.....	109.141	147.384	2.039.140	1.600.128	2.295.665
giu.....	111.553	137.345	2.080.981	1.640.219	2.329.879
lug.....	110.245	140.345	2.066.616	1.646.121	2.317.206
ago.....	116.557	141.782	2.061.916	1.644.447	2.320.255
set.....	115.487	143.507	2.058.993	1.649.296	2.317.987
ott.....	119.310	145.232	2.092.002	1.695.586	2.356.544
nov.....	114.556	138.836	2.092.041	1.698.829	2.345.433
dic.....	112.789	139.341	2.088.789	1.676.843	2.340.919
2024 - gen.....	110.252	125.003	2.100.373	1.704.043	2.335.628

Titoli di Stato quotati al mercato telematico (M.T.S.): quantità scambiate*(milioni di euro)*

Periodo	BOT	CCT	BTP	Totale titoli di Stato
2020	627.246	81.199	949.834	1.792.199
2021	1.422.087	115.752	2.079.514	3.835.043
2022	784.240	172.003	1.809.217	2.845.323
2023	630.241	451.280	2.908.284	3.989.908
2021 - IV...trim	338.147	31.054	561.121	971.013
2022 - I...trim	318.724	32.646	522.037	911.436
II...."	224.889	56.779	531.709	844.196
III...."	122.404	41.265	363.487	538.150
IV...."	118.223	41.313	391.984	551.541
2023 - I...trim	154.854	77.192	619.043	851.110
II...."	143.750	62.611	650.402	856.790
III...."	147.415	133.581	682.891	963.919
IV...."	184.222	177.896	955.948	1.318.089
gen.	39.672	21.860	172.899	234.435
feb.	54.469	25.361	217.761	297.598
mar.	60.713	29.971	228.383	319.077
apr.	33.683	13.773	160.199	207.666
mag.	55.845	22.994	230.149	308.996
giu.	54.222	25.844	260.054	340.128
lug.	46.196	31.465	204.394	282.066
ago.	52.673	45.379	209.755	307.817
set.	48.546	56.737	268.742	374.036
ott.	53.080	61.803	359.365	474.253
nov.	71.473	85.743	371.007	528.235
dic.	59.669	30.350	225.576	315.601
2024 - gen.	64.524	64.995	389.155	518.683

Titoli di Stato quotati al mercato telematico (M.T.S.): vita residua media e durata finanziaria*(dati di fine periodo; in anni)*

Periodo	BOT	CCT	BTP	Totale titoli di Stato
Vita residua media				
2021	0,44	2,89	7,79	7,00
2022	0,45	3,02	7,61	6,99
2023	0,45	2,98	7,55	6,94
2023 - feb.	0,47	2,86	7,65	7,02
mar.	0,47	2,86	7,55	6,93
apr.	0,48	2,86	7,61	6,97
mag.	0,48	2,80	7,61	6,96
giu.	0,47	2,98	7,50	6,90
lug.	0,50	3,12	7,56	6,95
ago.	0,48	3,05	7,53	6,90
set.	0,48	3,03	7,58	6,94
ott.	0,45	2,97	7,56	6,92
nov.	0,47	3,06	7,57	6,96
dic.	0,45	2,98	7,55	6,94
2024 - gen.	0,48	3,22	7,57	7,01
Durata finanziaria				
2021	0,44	0,28	7,40	6,96
2022	0,44	0,25	6,00	5,69
2023	0,45	0,26	6,20	5,88
2023 - feb.	0,47	0,22	6,06	5,75
mar.	0,47	0,18	6,06	5,76
apr.	0,48	0,39	6,05	5,75
mag.	0,48	0,30	6,06	5,75
giu.	0,46	0,27	6,00	5,69
lug.	0,50	0,23	6,06	5,75
ago.	0,47	0,19	6,03	5,71
set.	0,48	0,16	5,89	5,57
ott.	0,45	0,42	5,91	5,57
nov.	0,46	0,34	6,05	5,73
dic.	0,45	0,26	6,20	5,88
2024 - gen.	0,48	0,23	6,17	5,86

Titoli di Stato guida: rendimenti a scadenza lordi

(valori medi nel periodo)

Periodo	BTP				CCT
	3 anni	5 anni	10 anni	30 anni	
2020	0,230	0,592	1,168	2,056	0,485
2021	-0,191	0,105	0,811	1,725	-0,030
2022	1,960	2,408	3,157	3,426	1,188
2023	3,578	3,754	4,283	4,658	4,450
2021 - IV trim	-0,120	0,218	1,004	1,815	-0,003
2022 - I trim	0,392	0,833	1,665	2,335	0,081
II "	1,740	2,175	3,020	3,372	0,648
III "	2,373	2,923	3,598	3,760	0,978
IV "	3,336	3,701	4,344	4,239	3,047
2023 - I trim	3,460	3,700	4,251	4,395	3,199
II "	3,561	3,677	4,207	4,639	4,295
III "	3,743	3,841	4,297	4,719	4,762
IV "	3,547	3,796	4,378	4,878	5,542
gen.	3,323	3,633	4,243	4,252	3,367
feb.	3,478	3,714	4,270	4,371	3,231
mar.	3,578	3,752	4,240	4,562	2,998
apr.	3,555	3,706	4,234	4,641	4,000
mag.	3,534	3,675	4,313	4,756	4,531
giu.	3,593	3,650	4,074	4,519	4,354
lug.	3,733	3,784	4,157	4,543	4,673
ago.	3,655	3,768	4,221	4,664	4,715
set.	3,842	3,971	4,513	4,949	4,900
ott.	4,018	4,282	4,885	5,309	5,536
nov.	3,615	3,859	4,428	4,919	5,607
dic.	3,009	3,248	3,821	4,405	5,483
2024 - gen.	2,996	3,222	3,811	4,439	5,430

Attività di gestione patrimoniale: portafoglio titoli e patrimonio gestito

(valori di mercato di fine periodo; milioni di euro)

Periodo	Titoli di Amministrazioni centrali italiane			Totale	Obbligazioni		Azioni	
	di cui:				Italiane	Estere	Italiane	Estere
	BOT	BTP	CCT					
Banche								
2018	705	16.838	2.089	20.543	7.361	18.195	1.222	4.081
2019	706	10.680	1.227	13.803	6.625	16.523	1.052	5.028
2020	311	11.402	1.196	14.045	6.637	16.234	917	5.568
2021 - III ... trim	434	10.379	1.340	12.737	6.150	15.495	1.008	6.467
IV....."	320	10.155	1.374	12.189	6.056	15.615	1.077	6.593
2022 - I trim	229	9.997	1.385	11.874	5.826	15.595	1.001	6.419
II....."	278	10.244	1.311	11.888	5.189	16.097	958	6.582
III....."	582	9.532	1.045	11.201	5.276	17.200	880	6.452
IV....."	1.281	10.804	899	13.025	5.313	19.158	953	6.844
2023 - I trim	1.148	12.306	984	14.478	5.897	21.221	991	7.229
II....."	1.384	13.258	997	15.683	6.086	22.588	1.009	7.545
III....."	1.477	13.592	1.080	16.173	6.054	23.213	970	7.099
SIM								
2018	69	334	155	614	500	2.719	463	908
2019	74	552	96	781	552	2.741	351	1.315
2020	64	515	63	832	716	2.589	282	1.538
2021 - III ... trim	59	539	55	676	760	4.088	284	2.011
IV....."	22	664	55	759	828	4.138	277	2.130
2022 - I trim	47	670	49	778	726	3.987	264	1.948
II....."	14	459	20	497	577	3.037	253	1.405
III....."	59	455	37	553	724	3.302	248	1.312
IV....."	80	474	21	577	793	3.413	260	1.398
2023 - I trim	93	488	45	625	847	3.418	300	1.500
II....."	106	519	57	683	877	3.553	290	1.602
III....."	152	552	51	756	737	3.709	307	1.593
SGR								
2018	4.491	184.951	11.041	206.182	25.839	250.265	17.795	36.342
2019	7.260	262.877	9.505	286.961	29.017	257.054	18.673	40.399
2020	5.564	288.263	9.122	310.537	26.153	277.091	18.177	40.912
2021 - III ... trim	4.184	286.648	9.600	306.732	25.974	280.091	26.520	37.040
IV....."	3.826	278.399	9.439	297.029	25.100	281.142	20.580	44.525
2022 - I trim	3.453	267.132	9.476	284.642	23.289	265.677	19.583	44.112
II....."	2.279	241.893	8.760	256.241	21.598	241.771	18.956	42.831
III....."	2.983	224.151	8.528	238.442	20.797	231.645	18.545	42.582
IV....."	2.679	218.010	5.649	229.013	21.101	236.503	20.981	46.006
2023 - I trim	3.532	226.066	5.524	237.493	21.391	238.870	21.334	46.044
II....."	4.556	224.153	5.168	236.549	21.370	244.053	20.240	45.600
III....."	5.803	208.431	5.164	221.881	21.217	235.916	19.248	44.986
Totale								
2018	5.265	202.123	13.285	227.339	33.700	271.179	19.479	41.332
2019	8.040	274.109	10.829	301.544	36.194	276.318	20.076	46.741
2020	5.938	300.180	10.382	325.415	33.505	295.914	19.376	48.017
2021 - III ... trim	4.677	297.566	10.995	320.146	32.884	299.674	27.813	45.517
IV....."	4.168	289.218	10.867	309.978	31.984	300.894	21.933	53.248
2022 - I trim	3.728	277.799	10.910	297.294	29.841	285.259	20.848	52.479
II....."	2.571	252.597	10.090	268.626	27.364	260.905	20.166	50.819
III....."	3.624	234.137	9.610	250.196	26.797	252.147	19.673	50.345
IV....."	4.040	229.288	6.569	242.616	27.207	259.075	22.194	54.248
2023 - I trim	4.772	238.859	6.553	252.596	28.135	263.509	22.625	54.773
II....."	6.046	237.930	6.222	252.914	28.333	270.194	21.538	54.748
III....."	7.432	222.575	6.295	238.810	28.008	262.837	20.525	53.678

(segue)

Attività di gestione patrimoniale: portafoglio titoli e patrimonio gestito

(valori di mercato di fine periodo; milioni di euro)

Periodo	Quote di fondi comuni		Altre attività finanziarie	Portafoglio totale	Patrimonio gestito	Per memoria:	
	Italiani	Esteri				Raccolta lorda	Raccolta netta
Banche							
2018	1.120	61.682	338	114.542	120.618	22.847	-386
2019	1.531	65.401	475	110.437	116.104	22.916	63
2020	1.639	68.383	397	113.819	119.463	23.568	-84
2021 - III ... trim	2.284	67.346	202	111.690	118.384	6.596	1.374
IV....."	2.637	68.922	438	113.527	120.395	7.295	1.403
2022 - I..... trim	2.764	67.293	321	111.093	119.031	9.414	2.302
II....."	2.550	65.386	426	109.076	116.390	5.459	711
III....."	2.445	62.958	218	106.631	113.570	5.074	-76
IV....."	2.487	62.102	461	110.344	115.284	4.958	115
2023 - I..... trim	2.450	61.446	479	114.193	118.517	6.724	783
II....."	2.469	60.058	418	115.856	119.968	6.008	475
III....."	2.462	53.760	3	109.734	115.384	4.644	47
SIM							
2018	444	6.085	-34	11.698	13.223	3.115	-385
2019	376	7.250	-21	13.345	14.823	2.864	335
2020	341	7.042	-34	13.306	14.687	2.308	24
2021 - III ... trim	322	7.769	817	16.728	18.322	1.356	575
IV....."	321	7.891	857	17.201	18.914	1.331	745
2022 - I..... trim	66	6.118	887	14.776	16.524	1.039	390
II....."	59	3.232	1.034	10.095	11.527	560	170
III....."	52	3.124	908	10.222	11.346	559	119
IV....."	49	3.210	893	10.592	11.600	548	145
2023 - I..... trim	49	3.251	823	10.813	11.663	435	-149
II....."	61	3.286	815	11.167	11.927	485	-76
III....."	65	3.220	834	11.220	11.783	393	-180
SGR							
2018	15.620	147.047	-30	699.061	706.030	97.536	5.313
2019	17.642	174.218	-4.950	819.013	837.831	140.731	-868
2020	19.899	173.521	-7.837	858.453	878.707	160.094	-18.455
2021 - III ... trim	22.660	200.517	-4.882	894.652	913.667	41.049	5.745
IV....."	24.952	205.805	-5.488	893.645	915.113	55.845	4.735
2022 - I..... trim	25.674	198.724	-1.978	859.723	867.515	63.641	-5.492
II....."	25.563	184.467	1.659	793.086	800.051	33.393	-5.421
III....."	26.179	180.700	2.960	761.849	766.998	32.054	-625
IV....."	29.025	184.361	2.149	769.139	774.995	62.294	2.583
2023 - I..... trim	29.840	186.708	1.626	783.305	785.023	38.538	-10.753
II....."	30.169	185.174	1.907	785.061	788.289	42.925	-6.989
III....."	30.176	182.393	3.559	759.376	763.636	36.674	-8.538
Totale							
2018	17.185	214.814	273	825.302	839.872	123.498	4.542
2019	19.549	246.869	-4.496	942.795	968.758	166.510	-470
2020	21.879	248.945	-7.475	985.578	1.012.857	185.971	-18.515
2021 - III ... trim	25.266	275.632	-3.862	1.023.069	1.050.373	49.002	7.693
IV....."	27.910	282.618	-4.193	1.024.373	1.054.421	64.472	6.883
2022 - I..... trim	28.505	272.135	-770	985.591	1.003.069	74.094	-2.800
II....."	28.172	253.085	3.119	912.256	927.968	39.412	-4.541
III....."	28.676	246.782	4.086	878.701	891.914	37.686	-582
IV....."	31.561	249.673	3.503	890.076	901.878	67.800	2.844
2023 - I..... trim	32.339	251.406	2.928	908.311	915.203	45.696	-10.119
II....."	32.699	248.518	3.140	912.085	920.184	49.417	-6.591
III....."	32.703	239.373	4.396	880.330	890.804	41.711	-8.671

Fondi comuni aperti di diritto italiano: attività, passività e patrimonio netto*(consistenze di fine periodo al valore di mercato; milioni di euro)*

	2020	2021	2022	2023 giu.	2023 lug.	2023 ago.	2023 set.	2023 ott.	2023 nov.	2023 dic.
Attività										
1. Depositi e prestiti	17.789	20.238	15.656	11.961	11.011	10.889	11.337	12.414	12.944	(15.636)
2. Titoli emessi da residenti	62.552	57.045	49.324	56.016	57.543	57.068	57.003	57.539	59.968	(62.978)
2.1 Amministrazioni pubbliche	45.242	39.517	34.120	39.438	40.662	40.003	39.942	40.499	42.458	(44.879)
2.1a BOT	13.790	8.736	7.931	8.173	8.288	8.278	7.519	7.651	7.929	(7.418)
2.1b CTZ	3.300	1.343	(-)
2.1c CCT	877	1.323	440	571	381	387	380	493	777	(525)
2.1d BTP	26.616	27.136	24.969	29.505	30.682	30.024	30.618	30.961	32.092	(35.062)
2.1e Altri titoli pubblici	658	979	780	1.189	1.310	1.314	1.424	1.394	1.659	(1.874)
2.2 società non finanziarie	6.123	7.036	6.217	6.677	6.717	6.742	6.684	6.633	6.802	(7.043)
2.3 banche	8.842	8.087	7.058	8.070	8.281	8.436	8.462	8.545	8.827	(9.149)
2.4 altri intermediari finanziari	2.345	2.406	1.928	1.831	1.883	1.887	1.915	1.863	1.881	(1.907)
3. Titoli emessi da non residenti	60.590	68.304	65.083	71.839	72.398	73.633	72.791	72.258	73.669	(75.274)
3.1 di cui: titoli pubblici	24.385	27.182	27.876	32.252	32.034	32.831	31.792	30.953	31.629	(31.325)
4. Azioni	43.284	56.245	51.479	54.432	55.215	53.982	51.999	50.558	53.549	(55.021)
4.1 Emesse da residenti	9.773	11.648	9.405	9.714	9.913	9.704	9.033	8.715	9.339	(9.592)
4.1a di cui: quotate	9.575	11.621	9.345	9.665	9.864	9.670	8.999	8.681	9.305	(9.558)
4.2 Emesse da non residenti	33.511	44.597	42.073	44.718	45.302	44.278	42.966	41.843	44.210	(45.429)
5. Quote di fondi comuni	61.929	63.382	51.011	50.458	50.850	49.676	47.903	46.267	46.568	(46.765)
5.1 Emesse da residenti	11.195	11.630	10.780	11.661	11.913	11.734	11.334	10.881	10.769	(10.741)
5.2 Emesse da non residenti	50.733	51.752	40.231	38.797	38.937	37.942	36.568	35.385	35.799	(36.024)
6. Altre attività finanziarie	36.989	40.676	35.929	36.493	36.161	39.565	38.837	42.494	46.350	(32.577)
7. Totale	283.133	305.891	268.481	281.199	283.179	284.813	279.870	281.530	293.048	(288.253)
Passività										
8. Depositi e prestiti	792	973	1.185	1.221	1.194	1.140	958	1.209	1.140	(1.099)
9. Altre passività	35.824	39.812	34.133	35.677	35.187	38.149	37.793	41.310	45.058	(31.238)
10. Patrimonio netto	246.518	265.106	233.164	244.301	246.798	245.524	241.119	239.011	246.850	(255.916)
11. Totale	283.133	305.891	268.481	281.199	283.179	284.813	279.870	281.530	293.048	(288.253)

Fondi comuni aperti di diritto italiano: attività, passività e raccolta netta*(flussi in milioni di euro)*

	2021	2022	2023	2023 giu.	2023 lug.	2023 ago.	2023 set.	2023 ott.	2023 nov.	2023 dic.
Attività										
1. Depositi e prestiti.....	2.309	-4.619	(77)	-472	-939	-135	420	1.090	565	(2.687)
2. Titoli emessi da residenti.....	-3.899	497	(12.254)	1.541	1.414	-550	1.308	526	1.577	(1.683)
2.1 Amministrazioni pubbliche.....	-4.693	342	(9.963)	1.368	1.259	-680	1.048	500	1.451	(1.468)
2.1a BOT.....	-4.155	499	(76)	291	249	-57	-488	218	380	(-533)
2.1b CTZ.....	-1.909	-1.250	(..)	(..)
2.1c CCT.....	471	-840	(117)	51	-188	6	-5	114	281	(-251)
2.1d BTP.....	1.696	2.012	(8.831)	768	1.073	-624	1.414	206	548	(2.084)
2.1e Altri titoli pubblici.....	-796	-82	(939)	258	124	-4	126	-38	243	(168)
2.2 società non finanziarie.....	993	347	(605)	40	46	-2	24	-39	28	(70)
2.3 banche.....	-548	-109	(1.666)	106	88	131	202	82	108	(131)
2.4 altri intermediari finanziari.....	352	-84	(20)	27	21	1	34	-17	-10	(14)
3. Titoli emessi da non residenti.....	9.488	8.356	(9.225)	1.078	520	1.062	78	-275	431	(97)
3.1 di cui: titoli pubblici.....	3.260	5.281	(2.934)	529	-96	712	-686	-662	274	(-1.004)
4. Azioni.....	1.221	3.686	(-3.827)	105	-314	-354	-481	352	-166	(-455)
4.1 Emesse da residenti.....	-700	-236	(-1.331)	25	-15	-38	-283	-83	-25	(-187)
4.1a di cui: quotate.....	-570	-158	(-1.349)	27	-16	-28	-283	-83	-25	(-187)
4.2 Emesse da non residenti.....	1.920	3.924	(-2.495)	80	-299	-316	-197	435	-141	(-268)
5. Quote di fondi comuni.....	-2.524	-5.187	(-6.935)	-142	-290	-811	-1.201	-947	-737	(-1.079)
5.1 Emesse da residenti.....	-89	854	(-212)	508	161	-101	-317	-346	-200	(-222)
5.2 Emesse da non residenti.....	-2.435	-6.042	(-6.724)	-650	-452	-710	-884	-601	-537	(-857)
6. Altre attività finanziarie.....	3.517	-8.458	(-6.744)	-7.738	-600	3.742	-316	3.619	2.063	(-14.449)
7. Totale.....	10.111	-5.723	(4.049)	-5.628	-209	2.955	-192	4.365	3.731	(-11.518)
Passività										
8. Depositi e prestiti.....	167	201	(-76)	26	-23	-58	-188	251	-62	(-39)
9. Altre passività.....	3.315	-4.737	(-1.136)	-6.790	-350	2.612	669	3.517	3.661	(-13.568)
10. Raccolta netta.....	6.631	-1.191	(5.263)	1.136	164	400	-672	597	132	(2.089)
11. Totale.....	10.111	-5.723	(4.049)	-5.628	-209	2.955	-192	4.365	3.731	(-11.518)

Mercato italiano dei fondi comuni: patrimonio e raccolta netti

(milioni di euro)

	2020	2021	2022	2022 I trim	2022 II trim	2022 III trim	2022 IV trim	2023 I trim	2023 II trim	2023 III trim
Patrimonio netto										
1. Fondi di intermediari italiani	550.411	609.032	563.415	591.410	565.337	553.130	563.415	573.147	582.388	(574.828)
2. Fondi di diritto italiano	345.611	377.630	358.451	366.578	356.170	348.596	358.451	364.605	374.495	371.257
2.1 Fondi aperti	248.395	266.972	236.293	255.921	238.794	231.219	236.293	242.448	247.594	244.355
2.1a monetari	1.877	1.866	3.129	2.002	2.293	2.114	3.129	3.264	3.293	3.236
2.1b azionari	23.611	30.520	29.600	28.827	27.207	27.234	29.600	31.985	33.970	33.419
2.1c obbligazionari	101.456	102.202	85.409	96.612	87.210	84.066	85.409	89.852	96.424	99.393
2.1d misti	114.713	124.752	110.967	121.021	114.571	110.473	110.967	110.214	106.822	101.443
2.1e speculativi	6.738	7.632	7.187	7.460	7.513	7.334	7.187	7.132	7.085	6.864
2.2 Fondi chiusi	97.216	110.657	122.158	110.657	117.377	117.377	122.158	122.158	126.902	126.902
2.2a immobiliari	71.278	78.861	86.131	78.861	83.831	83.831	86.131	86.131	89.041	89.041
2.2b azionari	25.938	21.363	24.173	21.363	22.443	22.443	24.173	24.173	25.578	25.578
2.2c speculativi
2.2d altri	10.434	11.854	10.434	11.102	11.102	11.854	11.854	12.283	12.283
3. Fondi di diritto estero	204.800	231.402	204.964	224.832	209.167	204.534	204.964	208.542	207.893	(203.571)
4. Fondi di intermediari esteri	707.918	810.593	672.168	777.477	684.074	667.997	672.168	689.574	700.365	(683.326)
5. Totale	1.258.329	1.419.625	1.235.583	1.368.887	1.249.411	1.221.127	1.235.583	1.262.721	1.282.753	(1.258.154)
Raccolta netta										
1. Fondi di intermediari italiani	17.913	30.708	11.193	3.668	4.646	-827	3.706	-1.902	1.912	(-1.273)
2. Fondi di diritto italiano	5.389	14.055	6.956	-37	3.594	-1.336	4.735	-5	4.832	-165
2.1 Fondi aperti	-4.907	6.621	70	-37	477	-1.336	966	-5	2.721	-165
2.1a monetari	299	-11	1.263	135	291	-179	1.016	134	29	-57
2.1b azionari	112	1.243	3.387	33	1.381	785	1.188	85	687	-55
2.1c obbligazionari	-572	-298	-4.516	-1.694	-1.641	-978	-203	2.983	6.230	3.741
2.1d misti	-4.249	5.507	-73	1.532	277	-925	-957	-3.074	-4.211	-3.629
2.1e speculativi	-495	182	5	-44	168	-40	-79	-134	-14	-165
2.2 Fondi chiusi	10.296	7.433	6.885	..	3.116	..	3.769	..	2.111	..
2.2a immobiliari	7.473	4.594	4.504	..	2.431	..	2.073	..	2.088	..
2.2b azionari	2.823	2.217	1.507	..	270	..	1.237	..	23	..
2.2c speculativi
2.2d altri	622	874	..	415	..	459
3. Fondi di diritto estero	12.524	16.653	4.237	3.705	1.052	509	-1.029	-1.897	-2.920	(-1.108)
4. Fondi di intermediari esteri	18.782	51.000	8.866	9.941	-1.531	346	110	-1.201	-1.798	(-5.520)
5. Totale	36.695	81.708	20.059	13.609	3.115	-481	3.816	-3.103	114	(-6.793)

Tutti i fascicoli della collana Statistiche sono disponibili sul sito internet della Banca d'Italia:

<http://www.bancaditalia.it/pubblicazioni>

Eventuali chiarimenti sui dati contenuti in questa pubblicazione possono essere richiesti

via e-mail all'indirizzo: statistiche@bancaditalia.it

Pubblicazione non soggetta a registrazione ai sensi dell'art. 3 bis della L. 103/2012