

# Conti finanziari

15 gennaio 2024

Per informazioni: [statistiche@bancaditalia.it](mailto:statistiche@bancaditalia.it)  
[www.bancaditalia.it/statistiche/index.html](http://www.bancaditalia.it/statistiche/index.html)

**Figura 1**

## Attività finanziarie delle famiglie (flussi in miliardi di euro)

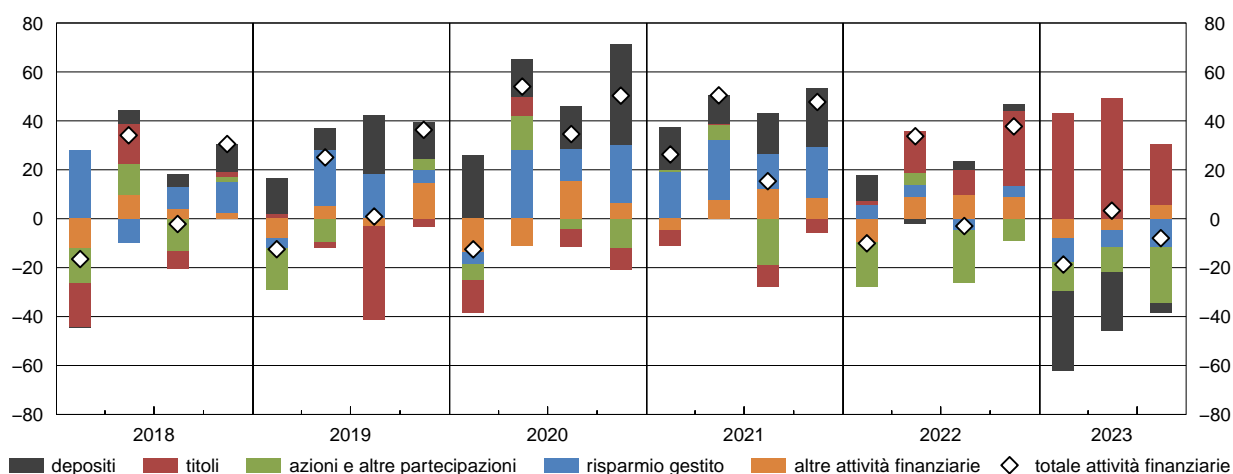

Nel terzo trimestre del 2023 le famiglie hanno venduto attività finanziarie per 8 miliardi di euro. L'acquisto di titoli (25 miliardi) e di altre attività finanziarie (5,5 miliardi) è stato più che compensato dalla vendita di azioni e altre partecipazioni (-22,7 miliardi), di strumenti del risparmio gestito (-11,6 miliardi) e dalla diminuzione dei depositi (-4,2 miliardi).

**Figura 2**

## Passività finanziarie delle famiglie (flussi in miliardi di euro)

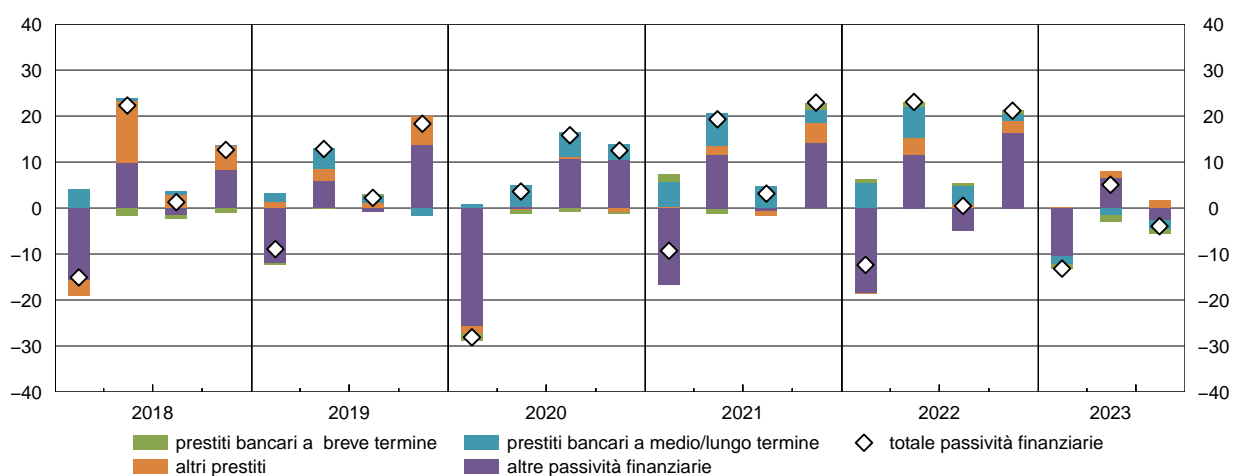

Nel terzo trimestre del 2023 le passività finanziarie delle famiglie sono diminuite di 3,9 miliardi di euro. La riduzione dei prestiti bancari (-3,1 miliardi) e delle altre passività finanziarie (-2,5 miliardi) è stata solo parzialmente controbilanciata dall'aumento degli altri prestiti (1,7 miliardi).

**Periodo di riferimento: 3° trimestre 2023**

**Figura 3**

**Attività finanziarie delle società non finanziarie**  
(flussi in miliardi di euro)

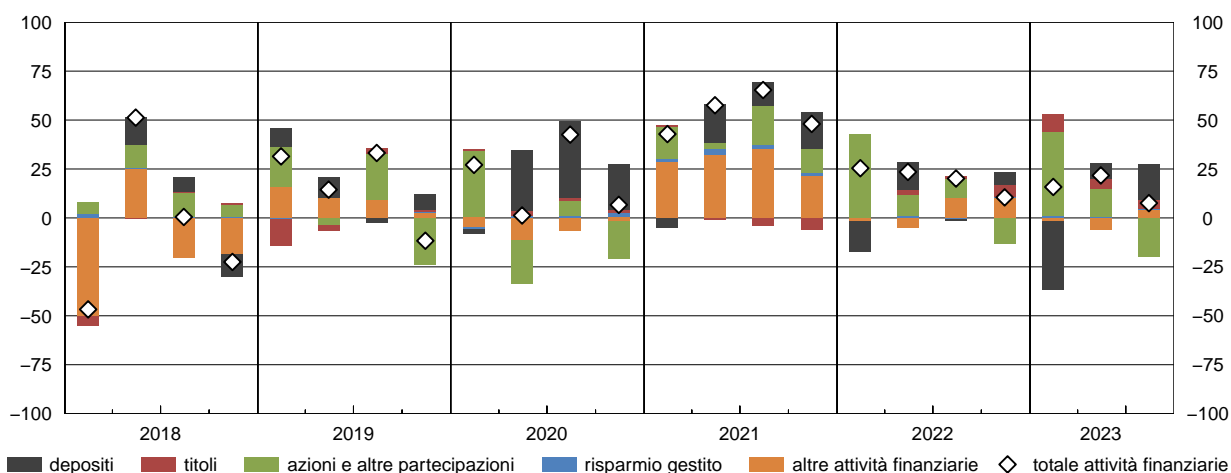

Nel terzo trimestre del 2023 gli acquisti netti di attività finanziarie delle società non finanziarie sono stati pari a 7,6 miliardi di euro. L'aumento dei depositi (18,3), l'acquisto di titoli (4,6 miliardi) e di altre attività finanziarie (3,9 miliardi) hanno più che compensato la vendita di azioni e altre partecipazioni (-19,9 miliardi).

**Figura 4**

**Passività finanziarie delle società non finanziarie**  
(flussi in miliardi di euro)

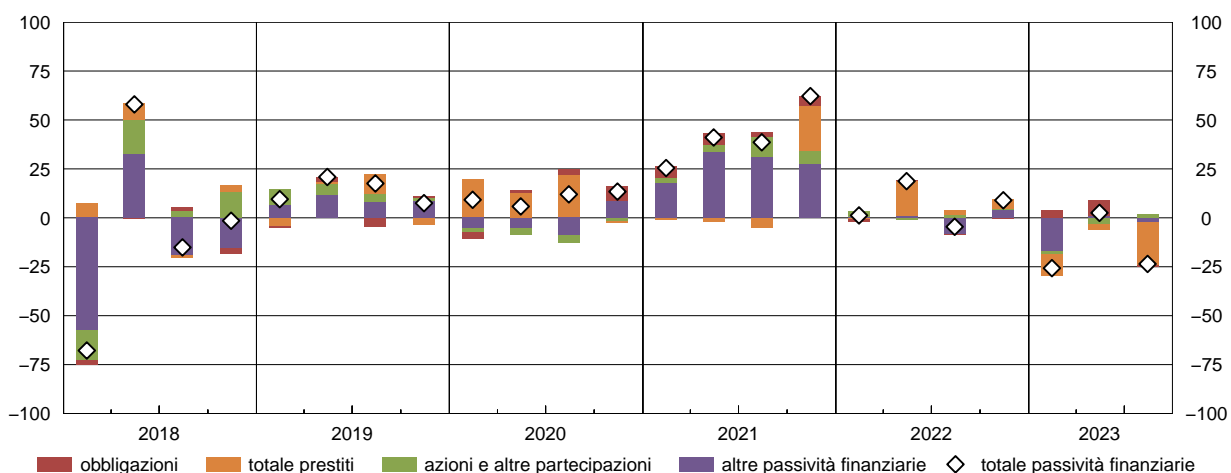

Nel terzo trimestre del 2023 le passività delle società non finanziarie si sono ridotte di 23,6 miliardi di euro, guidate dai rimborsi di prestiti (-22,2 miliardi).

## Avviso

Con la pubblicazione del fascicolo Conti finanziari del secondo trimestre 2020, le serie storiche delle consistenze e dei relativi flussi di “titoli a medio/lungo termine emessi da IFM” all’attivo e al passivo delle Istituzioni finanziarie e monetarie non includono più i titoli di propria emissione riacquistati. Le revisioni partono dall’ultimo trimestre del 2017 e determinano una diminuzione delle corrispondenti consistenze di circa 147 miliardi di euro a fine 2017. Il trattamento statistico di tale fenomeno è stato modificato per effetto dell’analogo cambiamento adottato nelle statistiche bancarie (cfr. [Metodi e fonti: note metodologiche di Banche e moneta: serie nazionali](#)).

A partire dal fascicolo del 4 giugno 2021, è disponibile una nuova ripartizione delle statistiche sull’estero per settore istituzionale. La nuova metodologia, adottata per la Bilancia dei pagamenti e la Posizione patrimoniale verso l’estero, si avvale di dati di maggiore dettaglio sulla proprietà dei fondi pensione e delle imprese di assicurazione. Le revisioni hanno effetti principalmente sulla ripartizione degli investimenti in quote di fondi comuni, la cui componente depositata all’estero non è osservabile e risente fortemente delle ipotesi di stima. Le revisioni maggiori rispetto ai dati stimati in precedenza riguardano principalmente il settore Famiglie e ISSL, cui la nuova metodologia attribuisce un ammontare di quote di fondi comuni esteri considerevolmente più elevato, e gli Altri intermediari finanziari, le cui consistenze, al contrario, si riducono sensibilmente. Altre revisioni significative interessano le Imprese di assicurazione, Fondi pensione e gli Ausiliari finanziari.

Con la pubblicazione del fascicolo Conti finanziari del primo trimestre 2022, le serie storiche delle consistenze e dei flussi del settore Ausiliari finanziari e del settore Altri intermediari finanziari esclusi i fondi comuni non monetari presentano delle revisioni, dovute alla riclassificazione di alcune unità istituzionali tra i due settori. La riclassificazione segue le modifiche riportate nella Circ. 140 della Banca d’Italia, contenente le istruzioni relative alla classificazione della clientela.

La descrizione della metodologia e delle principali fonti statistiche utilizzate per la produzione delle statistiche sui conti finanziari è contenuta nella pubblicazione “I Conti Finanziari dell’Italia”, che può essere consultata al seguente [link](#).

## Avvertenze

- I. Le elaborazioni, salvo diversa indicazione, sono eseguite dalla Banca d'Italia.
- II. Segni convenzionali:
  - il fenomeno non esiste;
  - .... il fenomeno esiste ma i dati non si conoscono;
  - .. i dati non raggiungono la cifra significativa dell'ordine minimo considerato.I dati riportati fra parentesi sono provvisori, quelli fra parentesi in corsivo sono stimati.
- III. Le tavole sono contrassegnate, oltre che da un numero progressivo, da un codice alfanumerico che individua in modo univoco il contenuto della tavola nell'archivio elettronico in cui sono memorizzate le informazioni destinate alla diffusione esterna. Analogo codice identifica le diverse grandezze riportate in ciascuna tavola.

### Indice

Accesso ai dati in BDS:

Tavola 1 - Attività e passività finanziarie dell'Italia nel 2021 (consistenze)	<a href="#">TFAA0000</a>
Tavola 2 - Attività e passività finanziarie dell'Italia nel 2021 (flussi)	<a href="#">TFAA0000</a>
Tavola 3 - Attività e passività finanziarie dell'Italia nel 2022 (consistenze)	<a href="#">TFAA0000</a>
Tavola 4 - Attività e passività finanziarie dell'Italia nel 2022 (flussi)	<a href="#">TFAA0000</a>
Tavola 5 - Società non finanziarie (consistenze)	<a href="#">TFAT0001</a>
Tavola 6 - Società non finanziarie (flussi)	<a href="#">TFAT0001</a>
Tavola 7 - Banca Centrale (consistenze)	<a href="#">TFAT0002</a>
Tavola 8 - Banca Centrale (flussi)	<a href="#">TFAT0002</a>
Tavola 9 - Istituzioni finanziarie monetarie esclusa la Banca Centrale (consistenze)	<a href="#">TFAT0003</a>
Tavola 10 - Istituzioni finanziarie monetarie esclusa la Banca Centrale (flussi)	<a href="#">TFAT0003</a>
Tavola 11 - Altri intermediari finanziari esclusi i fondi comuni non monetari (consistenze)	<a href="#">TFAT0004</a>
Tavola 12 - Altri intermediari finanziari esclusi i fondi comuni non monetari (flussi)	<a href="#">TFAT0004</a>
Tavola 13 - Fondi comuni non monetari (consistenze)	<a href="#">TFAT0005</a>
Tavola 14 - Fondi comuni non monetari (flussi)	<a href="#">TFAT0005</a>
Tavola 15 - Ausiliari finanziari (consistenze)	<a href="#">TFAT0006</a>
Tavola 16 - Ausiliari finanziari (flussi)	<a href="#">TFAT0006</a>
Tavola 17 - Imprese di assicurazione (consistenze)	<a href="#">TFAT0007</a>
Tavola 18 - Imprese di assicurazione (flussi)	<a href="#">TFAT0007</a>
Tavola 19 - Fondi pensione (consistenze)	<a href="#">TFAT0008</a>
Tavola 20 - Fondi pensione (flussi)	<a href="#">TFAT0008</a>
Tavola 21 - Amministrazioni centrali (consistenze)	<a href="#">TFAT0009</a>
Tavola 22 - Amministrazioni centrali (flussi)	<a href="#">TFAT0009</a>
Tavola 23 - Amministrazioni locali (consistenze)	<a href="#">TFAT0010</a>
Tavola 24 - Amministrazioni locali (flussi)	<a href="#">TFAT0010</a>
Tavola 25 - Enti di previdenza e assistenza sociale (consistenze)	<a href="#">TFAT0011</a>
Tavola 26 - Enti di previdenza e assistenza sociale (flussi)	<a href="#">TFAT0011</a>
Tavola 27 - Famiglie e istituzioni senza scopo di lucro al servizio delle famiglie (consistenze)	<a href="#">TFAT0012</a>
Tavola 28 - Famiglie e istituzioni senza scopo di lucro al servizio delle famiglie (flussi)	<a href="#">TFAT0012</a>
Tavola 29 - Resto del mondo (consistenze)	<a href="#">TFAT0013</a>
Tavola 30 - Resto del mondo (flussi)	<a href="#">TFAT0013</a>
Tavola 31 - Totale degli strumenti finanziari (consistenze)	<a href="#">TFAT0014</a>
Tavola 32 - Totale degli strumenti finanziari (flussi)	<a href="#">TFAT0014</a>

## Attività e passività finanziarie dell'Italia nel 2021

(consistenze in milioni di euro)

Strumenti finanziari	Settori istituzionali									
	Società non finanziarie		Società finanziarie							
			Istituzioni finanziarie monetarie		Altri intermediari finanziari		Ausiliari finanziari		Imprese di assicurazione e fondi pensione	
	Attività	Passività	Attività	Passività	Attività	Passività	Attività	Passività	Attività	Passività
<b>Oro monetario e DSP .....</b>	-	-	<b>152.210</b>	<b>25.979</b>	-	-	-	-	-	-
<b>Biglietti, monete e depositi a vista ..</b>	<b>503.596</b>	<b>67.630</b>	<b>781.894</b>	<b>2.945.054</b>	<b>94.318</b>	-	<b>26.495</b>	-	<b>24.817</b>	-
presso IFM .....	454.798	-	493.518	2.945.054	86.520	-	25.168	-	23.465	-
presso altri residenti .....	12.202	67.630	166.206	-	2.295	-	-	-	656	-
presso Resto del mondo .....	36.596	-	122.170	-	5.503	-	1.327	-	695	-
<b>Altri depositi .....</b>	<b>22.307</b>	-	<b>674.013</b>	<b>1.455.796</b>	<b>231.841</b>	..	<b>460</b>	-	<b>551</b>	-
presso IFM .....	12.107	-	604.456	1.455.796	231.841	-	460	-	520	-
presso altri residenti .....	..	-	4.943	-	-	..	-	-	-	-
presso Resto del mondo .....	10.200	-	64.613	-	..	-	..	-	31	-
<b>Titoli a breve termine .....</b>	<b>389</b>	<b>3.353</b>	<b>26.758</b>	..	<b>10.388</b>	<b>17</b>	<b>2.880</b>	-	<b>12.025</b>	<b>175</b>
emessi dalle Amm. pubbliche .....	17	-	11.585	-	8.765	-	2.852	-	4.709	-
emessi da altri residenti .....	..	3.353	16	..	5	17	..	-	..	175
emessi dal Resto del mondo .....	372	-	15.157	-	1.618	-	28	-	7.316	-
<b>Titoli a medio/lungo termine .....</b>	<b>55.226</b>	<b>168.650</b>	<b>1.623.371</b>	<b>277.647</b>	<b>133.167</b>	<b>232.628</b>	<b>62.939</b>	<b>6.770</b>	<b>651.735</b>	<b>16.823</b>
emessi da IFM .....	4.815	-	80.769	277.647	9.170	-	9.686	-	14.871	-
emessi dalle Amm. centrali:CCT .....	349	-	116.305	-	1.363	-	766	-	11.273	-
emessi dalle Amm. centrali: altri .....	35.244	-	1.024.824	-	30.142	-	47.492	-	315.748	-
emessi dalle Amm. locali .....	..	-	1.825	-	..	-	..	-	477	-
emessi da altri residenti .....	2.244	168.650	175.667	-	21.529	232.628	513	6.770	15.781	16.823
emessi dal Resto del mondo .....	12.574	-	223.982	-	70.963	-	4.483	-	293.585	-
<b>Derivati e stock option di dipendenti</b>	<b>41.254</b>	<b>44.807</b>	<b>119.108</b>	<b>135.766</b>	<b>2.968</b>	<b>1.756</b>	<b>454</b>	<b>578</b>	<b>2.085</b>	<b>2.839</b>
<b>Prestiti a breve termine .....</b>	<b>44.384</b>	<b>244.338</b>	<b>345.983</b>	..	<b>36.920</b>	<b>157.255</b>	..	<b>6.107</b>	<b>18</b>	<b>2.001</b>
di IFM .....	-	146.024	345.983	..	-	81.572	-	6.107	-	965
di altre Società finanziarie .....	-	21.759	-	..	36.920	-	..	-	18	..
di Amm. pubbliche .....	-	-	-	-	-	-	-	-	-	-
di altri residenti .....	44.384	42.051	-	-	-	-	-	-	-	-
del Resto del mondo .....	-	34.504	-	..	-	75.683	-	..	-	1.036
<b>Prestiti a medio/lungo termine .....</b>	<b>45.345</b>	<b>902.427</b>	<b>1.470.393</b>	<b>70.372</b>	<b>329.926</b>	<b>117.976</b>	..	<b>6.354</b>	<b>2.448</b>	<b>11.231</b>
di IFM .....	-	517.146	1.470.393	65.147	-	79.091	-	6.168	-	3.691
di altre Società finanziarie .....	-	197.186	-	24	329.926	6.021	..	152	2.448	9
di Amm. pubbliche .....	-	58.501	-	5.200	-	..	-	..	-	366
di altri residenti .....	45.345	29.556	-	-	-	-	-	-	-	-
del Resto del mondo .....	-	100.039	-	..	-	32.864	-	34	-	7.166
<b>Azioni e altre partecipazioni .....</b>	<b>810.731</b>	<b>2.379.312</b>	<b>175.878</b>	<b>207.677</b>	<b>364.836</b>	<b>254.565</b>	<b>43.420</b>	<b>30.391</b>	<b>146.976</b>	<b>140.584</b>
emesse da residenti .....	458.986	2.379.312	95.807	207.677	284.982	254.565	32.808	30.391	71.250	140.584
di cui: azioni quotate .....	132.156	431.066	32.743	123.338	46.268	19.442	18.217	11.092	7.971	37.922
emesse dal Resto del mondo .....	351.745	-	80.071	-	79.854	-	10.612	-	75.726	-
<b>Quote di fondi comuni .....</b>	<b>38.093</b>	-	<b>31.763</b>	<b>1.866</b>	<b>72.655</b>	<b>375.763</b>	<b>55.061</b>	-	<b>328.598</b>	-
emesse da residenti .....	10.413	-	24.951	1.866	1.989	375.763	20.452	-	45.992	-
emesse dal Resto del mondo .....	27.680	-	6.811	-	70.665	-	34.610	-	282.607	-
<b>Riserve assicurative e garanzie standard</b>	<b>17.792</b>	<b>112.986</b>	<b>31.819</b>	<b>11.131</b>	-	-	-	-	<b>4.677</b>	<b>1.037.088</b>
Riserve ramo vita e fondi pensione ..	-	112.986	-	11.131	-	-	-	-	-	983.174
Altre riserve .....	17.792	-	31.819	-	-	-	-	-	4.677	53.914
<b>Altri conti attivi e passivi .....</b>	<b>687.045</b>	<b>640.987</b>	<b>31.844</b>	<b>2.079</b>	<b>3.387</b>	<b>2.701</b>	<b>14</b>	<b>48</b>	<b>6.126</b>	<b>6.003</b>
Crediti commerciali .....	637.042	582.477	235	391	-	-	-	-	1.109	2.992
Altri .....	50.003	58.509	31.608	1.688	3.387	2.701	14	48	5.017	3.010
<b>Totale .....</b>	<b>2.266.161</b>	<b>4.564.489</b>	<b>5.465.033</b>	<b>5.133.366</b>	<b>1.280.406</b>	<b>1.142.662</b>	<b>191.724</b>	<b>50.248</b>	<b>1.180.056</b>	<b>1.216.744</b>

(segue)

**Attività e passività finanziarie dell'Italia nel 2021**

(consistenze in milioni di euro)

Strumenti finanziari	Settori istituzionali											
	Amministrazioni pubbliche						Famiglie e istituzioni senza scopo di lucro al servizio delle famiglie	Resto del mondo		Totale		
	Amministrazioni centrali		Amministrazioni locali		Enti di previdenza e assistenza sociale							
	Attività	Passività	Attività	Passività	Attività	Passività	Attività	Passività	Attività	Passività	Attività	Passività
<b>Oro monetario e DSP .....</b>	-	-	-	-	-	-	-	-	<b>25.979</b>	<b>152.210</b>	<b>178.189</b>	<b>178.189</b>
<b>Biglietti, monete e depositi a vista ..</b>	<b>67.171</b>	<b>177.814</b>	<b>14.785</b>	-	<b>9.901</b>	-	<b>1.195.526</b>	-	<b>665.577</b>	<b>193.581</b>	<b>3.384.079</b>	<b>3.384.079</b>
presso IFM .....	50.364	-	14.785	-	9.901	-	1.121.290	-	665.244	-	2.945.054	2.945.054
presso altri residenti .....	12.807	177.814	..	-	..	-	50.945	-	332	-	245.443	245.443
presso Resto del mondo .....	4.000	-	..	-	..	-	23.291	-	-	193.581	193.581	193.581
<b>Altri depositi .....</b>	<b>13.300</b>	<b>60.442</b>	<b>3.712</b>	-	<b>646</b>	-	<b>422.919</b>	-	<b>225.687</b>	<b>79.198</b>	<b>1.595.436</b>	<b>1.595.436</b>
presso IFM .....	8.946	-	3.712	-	646	-	367.419	-	225.687	-	1.455.796	1.455.796
presso altri residenti .....	-	60.442	-	-	-	-	55.499	-	-	-	60.442	60.442
presso Resto del mondo .....	4.354	-	..	-	..	-	..	-	-	79.198	79.198	79.198
<b>Titoli a breve termine .....</b>	<b>51</b>	<b>113.808</b>	<b>28</b>	..	<b>28</b>	-	<b>1.067</b>	-	<b>88.468</b>	<b>24.728</b>	<b>142.081</b>	<b>142.081</b>
emessi dalle Amm. pubbliche .....	51	113.808	28	..	28	-	829	-	84.945	-	113.808	113.808
emessi da altri residenti .....	-	-	-	-	-	-	1	-	3.523	-	3.545	3.545
emessi dal Resto del mondo .....	-	-	-	-	-	-	237	-	-	24.728	24.728	24.728
<b>Titoli a medio/lungo termine .....</b>	<b>25.287</b>	<b>2.397.417</b>	<b>3.133</b>	<b>11.388</b>	<b>28.456</b>	-	<b>230.495</b>	-	<b>989.113</b>	<b>691.599</b>	<b>3.802.923</b>	<b>3.802.923</b>
emessi da IFM .....	13	-	523	-	1.081	-	23.490	-	133.229	-	277.647	277.647
emessi dalle Amm. centrali: CCT .....	134	147.516	184	-	130	-	1.497	-	15.516	-	147.516	147.516
emessi dalle Amm. centrali: altri .....	21.706	2.249.901	2.162	-	10.309	-	119.011	-	643.264	-	2.249.901	2.249.901
emessi dalle Amm. locali .....	..	-	..	11.388	54	-	3	-	9.030	-	11.388	11.388
emessi da altri residenti .....	2.281	-	233	-	6.516	-	12.032	-	188.076	-	424.872	424.872
emessi dal Resto del mondo .....	1.153	-	31	-	10.366	-	74.461	-	-	691.599	691.599	691.599
<b>Derivati e stock option di dipendenti</b>	<b>..</b>	<b>19.043</b>	<b>..</b>	<b>674</b>	<b>..</b>	<b>..</b>	<b>1.545</b>	<b>30</b>	<b>128.327</b>	<b>90.248</b>	<b>295.741</b>	<b>295.741</b>
<b>Prestiti a breve termine .....</b>	<b>..</b>	<b>8.236</b>	<b>-</b>	<b>4.088</b>	<b>-</b>	<b>75</b>	<b>9.472</b>	<b>46.101</b>	<b>111.223</b>	<b>79.799</b>	<b>548.000</b>	<b>548.000</b>
di IFM .....	-	4.014	-	3.385	-	75	-	42.747	-	61.094	345.983	345.983
di altre Società finanziarie .....	-	4.222	-	703	-	-	-	3.354	-	6.900	36.938	36.938
di Amm. pubbliche .....	..	-	-	-	-	..	-	-	-	..	..	..
di altri residenti .....	-	-	-	-	-	-	9.472	-	-	11.805	53.856	53.856
del Resto del mondo .....	-	..	-	-	-	-	-	-	111.223	-	111.223	111.223
<b>Prestiti a medio/lungo termine .....</b>	<b>133.960</b>	<b>139.772</b>	<b>10.494</b>	<b>105.541</b>	<b>4.120</b>	<b>20</b>	<b>-</b>	<b>727.503</b>	<b>237.462</b>	<b>152.950</b>	<b>2.234.146</b>	<b>2.234.146</b>
di IFM .....	-	41.358	-	61.647	-	20	-	620.128	-	75.997	1.470.393	1.470.393
di altre Società finanziarie .....	-	2.098	-	8.330	-	..	-	103.241	-	15.312	332.374	332.374
di Amm. pubbliche .....	133.960	574	10.494	31.908	4.120	-	-	4.135	-	47.889	148.574	148.574
di altri residenti .....	-	2.037	-	-	-	-	-	-	-	13.752	45.345	45.345
del Resto del mondo .....	-	93.705	-	3.655	-	-	-	-	237.462	-	237.462	237.462
<b>Azioni e altre partecipazioni .....</b>	<b>129.547</b>	<b>4.556</b>	<b>13.008</b>	<b>..</b>	<b>8.616</b>	<b>-</b>	<b>1.419.872</b>	<b>-</b>	<b>637.858</b>	<b>733.657</b>	<b>3.750.742</b>	<b>3.750.742</b>
emesse da residenti .....	112.601	4.556	12.932	..	6.378	-	1.303.484	-	637.858	-	3.017.085	3.017.085
di cui: azioni quotate .....	26.066	-	3.360	-	543	-	75.278	-	280.257	-	622.859	622.859
emesse dal Resto del mondo .....	16.946	-	76	-	2.238	-	116.389	-	-	733.657	733.657	733.657
<b>Quote di fondi comuni .....</b>	<b>71</b>	<b>-</b>	<b>115</b>	<b>-</b>	<b>43.701</b>	<b>-</b>	<b>764.635</b>	<b>-</b>	<b>35.697</b>	<b>992.759</b>	<b>1.370.388</b>	<b>1.370.388</b>
emesse da residenti .....	67	-	62	-	11.276	-	226.731	-	35.697	-	377.630	377.630
emesse dal Resto del mondo .....	4	-	53	-	32.424	-	537.904	-	-	992.759	992.759	992.759
<b>Riserve assicurative e garanzie standard</b>	<b>81</b>	<b>26.967</b>	<b>1.078</b>	<b>-</b>	<b>..</b>	<b>-</b>	<b>1.210.866</b>	<b>39.049</b>	<b>3.312</b>	<b>42.404</b>	<b>1.269.625</b>	<b>1.269.625</b>
Riserve ramo vita e fondi pensione ..	-	-	-	-	-	-	1.182.411	39.049	1.656	37.727	1.184.067	1.184.067
Altre riserve .....	81	26.967	1.078	-	..	-	28.455	-	1.656	4.677	85.558	85.558
<b>Altri conti attivi e passivi .....</b>	<b>74.857</b>	<b>79.968</b>	<b>23.183</b>	<b>63.426</b>	<b>32.995</b>	<b>16.922</b>	<b>159.868</b>	<b>190.680</b>	<b>128.870</b>	<b>145.375</b>	<b>1.148.188</b>	<b>1.148.188</b>
Crediti commerciali .....	-	4.298	-	45.713	-	2.636	115.695	105.925	97.342	106.991	851.424	851.424
Altri .....	74.857	75.670	23.183	17.714	32.995	14.286	44.172	84.755	31.528	38.383	296.764	296.764
<b>Totale .....</b>	<b>444.324</b>	<b>3.028.024</b>	<b>69.536</b>	<b>185.117</b>	<b>128.462</b>	<b>17.016</b>	<b>5.416.264</b>	<b>1.003.363</b>	<b>3.277.572</b>	<b>3.378.507</b>	<b>19.719.537</b>	<b>19.719.537</b>

## Attività e passività finanziarie dell'Italia nel 2021

(flussi in milioni di euro)

Strumenti finanziari	Settori istituzionali									
	Società non finanziarie		Società finanziarie							
			Istituzioni finanziarie monetarie		Altri intermediari finanziari		Ausiliari finanziari		Imprese di assicurazione e fondi pensione	
	Attività	Passività	Attività	Passività	Attività	Passività	Attività	Passività	Attività	Passività
<b>Oro monetario e DSP .....</b>	-	-	<b>17.771</b>	<b>17.445</b>	-	-	-	-	-	-
<b>Biglietti, monete e depositi a vista ..</b>	<b>53.092</b>	<b>6.595</b>	<b>115.340</b>	<b>344.457</b>	<b>11.157</b>	-	<b>6.652</b>	-	<b>4.781</b>	-
presso IFM .....	52.280	-	112.982	344.457	8.809	-	5.400	-	4.496	-
presso altri residenti .....	1.528	6.595	3.615	-	741	-	-	-	44	-
presso Resto del mondo .....	-717	-	-1.257	-	1.607	-	1.252	-	241	-
<b>Altri depositi .....</b>	<b>-6.650</b>	-	<b>103.297</b>	<b>67.537</b>	<b>4.737</b>	..	<b>-457</b>	-	<b>35</b>	-
presso IFM .....	-5.349	-	98.370	67.537	4.737	-	-457	-	44	-
presso altri residenti .....	..	-	112	-	-	..	-	-	-	-
presso Resto del mondo .....	-1.301	-	4.815	-	..	-	..	-	-10	-
<b>Titoli a breve termine .....</b>	<b>-1.247</b>	<b>754</b>	<b>-8.550</b>	..	<b>-4.645</b>	<b>41</b>	<b>-2.274</b>	-	<b>88</b>	<b>-26</b>
emessi dalle Amm. pubbliche .....	-1.371	-	-6.227	-	-5.628	-	-1.034	-	-1.514	-
emessi da altri residenti .....	..	754	16	..	28	41	..	-	..	-26
emessi dal Resto del mondo .....	124	-	-2.339	-	955	-	-1.241	-	1.601	-
<b>Titoli a medio/lungo termine .....</b>	<b>-7.896</b>	<b>19.111</b>	<b>173.335</b>	<b>-1.316</b>	<b>8.179</b>	<b>7.328</b>	<b>25.903</b>	<b>1.433</b>	<b>340</b>	<b>300</b>
emessi da IFM .....	139	-	2.448	-1.316	-1.471	-	6.651	-	-1.815	-
emessi dalle Amm. centrali: CCT .....	126	-	21.305	-	469	-	78	-	169	-
emessi dalle Amm. centrali: altri .....	-8.145	-	115.628	-	389	-	19.762	-	-16.866	-
emessi dalle Amm. locali .....	-11	-	-1.906	-	..	-	..	-	-34	-
emessi da altri residenti .....	244	19.111	5.518	-	1.586	7.328	114	1.433	-468	300
emessi dal Resto del mondo .....	-249	-	30.341	-	7.205	-	-702	-	19.353	-
<b>Derivati e stock option di dipendenti</b>	<b>-247</b>	<b>273</b>	<b>-249</b>	..	<b>886</b>	<b>923</b>	..	<b>2</b>	<b>276</b>	..
<b>Prestiti a breve termine .....</b>	<b>862</b>	<b>8.096</b>	<b>-10.375</b>	..	<b>2.941</b>	<b>9.542</b>	..	<b>-160</b>	..	<b>147</b>
di IFM .....	-	-3.520	-10.375	..	-	-16.565	-	-160	-	148
di altre Società finanziarie .....	-	2.452	-	..	2.941	-	..	-	..	..
di Amm. pubbliche .....	-	-	-	-	-	-	-	-	-	-
di altri residenti .....	862	2.228	-	-	-	-	-	-	-	-
del Resto del mondo .....	-	6.936	-	..	-	26.107	-	..	-	-1
<b>Prestiti a medio/lungo termine .....</b>	<b>-1.395</b>	<b>6.391</b>	<b>29.355</b>	<b>2.736</b>	<b>13.689</b>	<b>-90</b>	..	<b>-1.487</b>	<b>199</b>	<b>466</b>
di IFM .....	-	4.165	29.355	3.476	-	-3.944	-	-1.488	-	119
di altre Società finanziarie .....	-	5.554	-	-3	13.689	-718	..	3	199	-4
di Amm. pubbliche .....	-	550	-	-737	-	..	..	-	-	..
di altri residenti .....	-1.395	-1.162	-	-	-	-	-	-	-	-
del Resto del mondo .....	-	-2.717	-	..	-	4.572	-	-1	-	351
<b>Azioni e altre partecipazioni .....</b>	<b>51.813</b>	<b>23.246</b>	<b>12.733</b>	<b>8.486</b>	<b>31.171</b>	<b>43.755</b>	<b>-1.784</b>	<b>-10.109</b>	<b>8.598</b>	<b>-1.059</b>
emesse da residenti .....	42.537	23.246	3.224	8.486	13.803	43.755	-1.664	-10.109	7.545	-1.059
di cui: azioni quotate .....	-2.728	4.041	1.339	173	-5.307	73	3.383	139	1.040	1
emesse dal Resto del mondo .....	9.276	-	9.509	-	17.368	-	-120	-	1.053	-
<b>Quote di fondi comuni .....</b>	<b>7.234</b>	-	<b>4.848</b>	<b>-11</b>	<b>2.672</b>	<b>21.411</b>	<b>-2.074</b>	-	<b>19.907</b>	-
emesse da residenti .....	1.489	-	4.064	-11	-499	21.411	66	-	6.113	-
emesse dal Resto del mondo .....	5.745	-	784	-	3.172	-	-2.140	-	13.794	-
<b>Riserve assicurative e garanzie standard</b>	<b>815</b>	<b>2.040</b>	<b>7.357</b>	<b>-398</b>	-	-	-	-	<b>1.176</b>	<b>28.047</b>
Riserve ramo vita e fondi pensione ..	-	2.040	-	-398	-	-	-	-	-	25.529
Altre riserve .....	815	-	7.357	-	-	-	-	-	1.176	2.518
<b>Altri conti attivi e passivi .....</b>	<b>117.353</b>	<b>100.705</b>	<b>17.613</b>	<b>-808</b>	<b>-1.471</b>	<b>836</b>	<b>-40</b>	<b>24</b>	<b>2.337</b>	<b>-768</b>
Crediti commerciali .....	102.998	98.552	3	93	-	-	-	-	30	-1.069
Altri .....	14.355	2.153	17.610	-901	-1.471	836	-40	24	2.307	301
<b>Totale .....</b>	<b>213.735</b>	<b>167.212</b>	<b>462.474</b>	<b>438.129</b>	<b>69.315</b>	<b>83.747</b>	<b>25.926</b>	<b>-10.295</b>	<b>37.736</b>	<b>27.108</b>

(segue)



## Attività e passività finanziarie dell'Italia nel 2021

(flussi in milioni di euro)

Strumenti finanziari	Settori istituzionali												
	Amministrazioni pubbliche						Famiglie e istituzioni senza scopo di lucro al servizio delle famiglie		Resto del mondo		Totale		
	Amministrazioni centrali		Amministrazioni locali		Enti di previdenza e assistenza sociale		Attività	Passività	Attività	Passività	Attività	Passività	
	Attività	Passività	Attività	Passività	Attività	Passività							
<b>Oro monetario e DSP .....</b>	-	-	-	-	-	-	-	-	-	<b>17.445</b>	<b>17.771</b>	<b>35.216</b>	<b>35.216</b>
<b>Biglietti, monete e depositi a vista ..</b>	<b>11.223</b>	<b>7.860</b>	<b>-290</b>	-	<b>-1.457</b>	-	<b>84.708</b>	-	<b>78.832</b>	<b>5.126</b>	<b>364.038</b>	<b>364.038</b>	
presso IFM .....	1.984	-	-290	-	-1.457	-	81.512	-	78.740	-	344.457	344.457	
presso altri residenti .....	5.240	7.860	..	-	..	-	3.196	-	91	-	14.455	14.455	
presso Resto del mondo .....	4.000	-	..	-	..	-	..	-	-	5.126	5.126	5.126	
<b>Altri depositi .....</b>	<b>-2.376</b>	<b>-7.463</b>	<b>45</b>	-	<b>301</b>	-	<b>-14.527</b>	-	<b>-20.954</b>	<b>3.377</b>	<b>63.451</b>	<b>63.451</b>	
presso IFM .....	-2.249	-	45	-	301	-	-6.952	-	-20.954	-	67.537	67.537	
presso altri residenti .....	-	-7.463	-	-	-	-	-7.575	-	-	-	-7.463	-7.463	
presso Resto del mondo .....	-127	-	..	-	..	-	..	-	-	3.377	3.377	3.377	
<b>Titoli a breve termine .....</b>	<b>50</b>	<b>-12.341</b>	<b>19</b>	..	<b>12</b>	-	<b>-195</b>	-	<b>4.347</b>	<b>-826</b>	<b>-12.397</b>	<b>-12.397</b>	
emessi dalle Amm. pubbliche .....	50	-12.341	19	..	12	-	-269	-	3.622	-	-12.341	-12.341	
emessi da altri residenti .....	-	-	-	-	-	-	1	-	725	-	770	770	
emessi dal Resto del mondo .....	-	-	-	-	-	-	73	-	-	-826	-826	-826	
<b>Titoli a medio/lungo termine .....</b>	<b>18.824</b>	<b>114.439</b>	<b>155</b>	<b>-751</b>	<b>-909</b>	-	<b>-19.984</b>	-	<b>-9.469</b>	<b>47.933</b>	<b>188.477</b>	<b>188.477</b>	
emessi da IFM .....	..	-	..	-	..	-	-6.533	-	-735	-	-1.316	-1.316	
emessi dalle Amm. centrali: CCT .....	100	23.215	160	-	10	-	130	-	668	-	23.215	23.215	
emessi dalle Amm. centrali: altri .....	17.968	91.224	-1	-	-235	-	-6.156	-	-31.121	-	91.224	91.224	
emessi dalle Amm. locali .....	..	-	..	-751	-2	-	..	-	1.202	-	-751	-751	
emessi da altri residenti .....	255	-	2	-	-923	-	1.325	-	20.518	-	28.172	28.172	
emessi dal Resto del mondo .....	500	-	-6	-	241	-	-8.749	-	-	47.933	47.933	47.933	
<b>Derivati e stock option di dipendenti</b>	<b>1.511</b>	..	<b>254</b>	..	..	..	<b>279</b>	..	<b>-1.510</b>	..	<b>1.199</b>	<b>1.199</b>	
<b>Prestiti a breve termine .....</b>	..	<b>86</b>	-	<b>-350</b>	-	<b>-54</b>	<b>-83</b>	<b>2.549</b>	<b>33.042</b>	<b>6.530</b>	<b>26.387</b>	<b>26.387</b>	
di IFM .....	-	86	-	-206	-	-54	-	2.152	-	7.744	-10.375	-10.375	
di altre Società finanziarie .....	-	..	-	-144	-	-	-	397	-	235	2.941	2.941	
di Amm. pubbliche .....	..	-	-	-	-	..	-	-	-	..	..	..	
di altri residenti .....	-	-	-	-	-	-	-83	-	-	-1.449	779	779	
del Resto del mondo .....	-	..	-	-	-	-	-	-	33.042	-	33.042	33.042	
<b>Prestiti a medio/lungo termine .....</b>	<b>-6.517</b>	<b>24.397</b>	<b>-787</b>	<b>-2.046</b>	<b>-520</b>	<b>4</b>	-	<b>25.109</b>	<b>29.785</b>	<b>8.326</b>	<b>63.809</b>	<b>63.809</b>	
di IFM .....	-	-2.472	-	3.592	-	4	-	19.815	-	6.087	29.355	29.355	
di altre Società finanziarie .....	-	-104	-	149	-	..	-	5.814	-	3.197	13.888	13.888	
di Amm. pubbliche .....	-6.517	-120	-787	-6.132	-520	-	-	-520	-	-866	-7.824	-7.824	
di altri residenti .....	-	-141	-	-	-	-	-	-	-	-92	-1.395	-1.395	
del Resto del mondo .....	-	27.235	-	345	-	-	-	-	29.785	-	29.785	29.785	
<b>Azioni e altre partecipazioni .....</b>	<b>-414</b>	..	<b>-281</b>	..	<b>630</b>	-	<b>-12.445</b>	-	<b>13.143</b>	<b>38.843</b>	<b>103.163</b>	<b>103.163</b>	
emesse da residenti .....	-647	..	-267	..	1.690	-	-15.043	-	13.143	-	64.319	64.319	
di cui: azioni quotate .....	..	-	699	-	..	-	481	-	5.521	-	4.428	4.428	
emesse dal Resto del mondo .....	232	-	-14	-	-1.060	-	2.598	-	-	38.843	38.843	38.843	
<b>Quote di fondi comuni .....</b>	..	-	<b>-7</b>	-	<b>5.447</b>	-	<b>51.451</b>	-	<b>6.746</b>	<b>74.825</b>	<b>96.225</b>	<b>96.225</b>	
emesse da residenti .....	..	-	..	-	2.694	-	727	-	6.746	-	21.401	21.401	
emesse dal Resto del mondo .....	..	-	-7	-	2.753	-	50.725	-	-	74.825	74.825	74.825	
<b>Riserve assicurative e garanzie standard</b>	<b>4</b>	<b>7.146</b>	<b>50</b>	-	..	-	<b>27.255</b>	<b>448</b>	<b>738</b>	<b>111</b>	<b>37.394</b>	<b>37.394</b>	
Riserve ramo vita e fondi pensione ..	-	-	-	-	-	-	26.185	448	369	-1.065	26.554	26.554	
Altre riserve .....	4	7.146	50	-	..	-	1.070	-	369	1.176	10.840	10.840	
<b>Altri conti attivi e passivi .....</b>	<b>1.696</b>	<b>51.370</b>	<b>-1.555</b>	<b>1.630</b>	<b>3.828</b>	<b>2.554</b>	<b>23.270</b>	<b>7.967</b>	<b>17.829</b>	<b>17.350</b>	<b>180.861</b>	<b>180.861</b>	
Crediti commerciali .....	-	-109	-	730	-	386	8.005	6.262	10.455	16.646	121.491	121.491	
Altri .....	1.696	51.480	-1.555	900	3.828	2.168	15.265	1.705	7.374	704	59.370	59.370	
<b>Totale .....</b>	<b>24.001</b>	<b>185.495</b>	<b>-2.398</b>	<b>-1.518</b>	<b>7.331</b>	<b>2.505</b>	<b>139.729</b>	<b>36.074</b>	<b>169.973</b>	<b>219.366</b>	<b>1.147.822</b>	<b>1.147.822</b>	

## Attività e passività finanziarie dell'Italia nel 2022

(consistenze in milioni di euro)

Strumenti finanziari	Settori istituzionali									
	Società non finanziarie		Società finanziarie							
			Istituzioni finanziarie monetarie		Altri intermediari finanziari		Ausiliari finanziari		Imprese di assicurazione e fondi pensione	
	Attività	Passività	Attività	Passività	Attività	Passività	Attività	Passività	Attività	Passività
<b>Oro monetario e DSP .....</b>	-	-	<b>161.074</b>	<b>26.311</b>	-	-	-	-	-	-
<b>Biglietti, monete e depositi a vista ..</b>	<b>492.306</b>	<b>73.608</b>	<b>632.595</b>	<b>2.845.731</b>	<b>77.391</b>	-	<b>22.859</b>	-	<b>24.891</b>	-
presso IFM .....	432.105	-	332.758	2.845.731	72.559	-	22.617	-	23.105	-
presso altri residenti .....	12.159	73.608	167.524	-	2.560	-	-	-	263	-
presso Resto del mondo .....	48.041	-	132.313	-	2.271	-	242	-	1.522	-
<b>Altri depositi .....</b>	<b>40.086</b>	-	<b>568.441</b>	<b>1.391.165</b>	<b>235.499</b>	..	<b>1.063</b>	-	<b>545</b>	-
presso IFM .....	29.029	-	497.574	1.391.165	235.499	-	1.063	-	514	-
presso altri residenti .....	..	-	5.113	-	-	..	-	-	-	-
presso Resto del mondo .....	11.058	-	65.755	-	..	-	..	-	31	-
<b>Titoli a breve termine .....</b>	<b>2.582</b>	<b>1.965</b>	<b>24.026</b>	..	<b>11.083</b>	<b>526</b>	<b>1.472</b>	-	<b>14.396</b>	<b>169</b>
emessi dalle Amm. pubbliche .....	1.915	-	8.754	-	8.044	-	1.313	-	5.033	-
emessi da altri residenti .....	16	1.965	17	..	11	526	..	-	..	169
emessi dal Resto del mondo .....	651	-	15.255	-	3.028	-	160	-	9.363	-
<b>Titoli a medio/lungo termine .....</b>	<b>55.808</b>	<b>150.502</b>	<b>1.493.891</b>	<b>253.053</b>	<b>125.022</b>	<b>242.579</b>	<b>63.618</b>	<b>4.976</b>	<b>529.055</b>	<b>15.405</b>
emessi da IFM .....	9.261	-	72.956	253.053	10.182	-	9.758	-	11.686	-
emessi dalle Amm. centrali:CCT .....	153	-	110.532	-	462	-	513	-	6.638	-
emessi dalle Amm. centrali: altri .....	29.618	-	909.797	-	26.653	-	49.195	-	239.117	-
emessi dalle Amm. locali .....	..	-	2.204	-	..	-	..	-	312	-
emessi da altri residenti .....	3.116	150.502	177.244	-	21.367	242.579	615	4.976	13.133	15.405
emessi dal Resto del mondo .....	13.660	-	221.158	-	66.358	-	3.537	-	258.169	-
<b>Derivati e stock option di dipendenti</b>	<b>33.654</b>	<b>24.456</b>	<b>153.373</b>	<b>152.141</b>	<b>5.540</b>	<b>2.490</b>	<b>92</b>	<b>24</b>	<b>1.187</b>	<b>2.157</b>
<b>Prestiti a breve termine .....</b>	<b>44.384</b>	<b>274.069</b>	<b>354.973</b>	..	<b>36.043</b>	<b>181.617</b>	..	<b>1.037</b>	<b>2</b>	<b>1.093</b>
di IFM .....	-	145.438	354.973	..	-	84.397	-	1.024	-	102
di altre Società finanziarie .....	-	24.080	-	..	36.043	-	..	-	2	..
di Amm. pubbliche .....	-	-	-	-	-	-	-	-	-	-
di altri residenti .....	44.384	40.767	-	-	-	-	-	-	-	-
del Resto del mondo .....	-	63.783	-	..	-	97.219	-	13	-	991
<b>Prestiti a medio/lungo termine .....</b>	<b>45.609</b>	<b>889.357</b>	<b>1.469.545</b>	<b>80.698</b>	<b>339.921</b>	<b>104.960</b>	..	<b>5.795</b>	<b>2.521</b>	<b>10.858</b>
di IFM .....	-	501.968	1.469.545	76.809	-	67.823	-	5.667	-	3.360
di altre Società finanziarie .....	-	204.023	-	24	339.921	6.432	..	120	2.521	3
di Amm. pubbliche .....	-	61.308	-	3.864	-	..	-	..	-	366
di altri residenti .....	45.609	24.502	-	-	-	-	-	-	-	-
del Resto del mondo .....	-	97.556	-	..	-	30.705	-	8	-	7.130
<b>Azioni e altre partecipazioni .....</b>	<b>853.262</b>	<b>2.284.901</b>	<b>168.868</b>	<b>198.949</b>	<b>291.984</b>	<b>161.151</b>	<b>36.120</b>	<b>26.586</b>	<b>134.583</b>	<b>131.836</b>
emesse da residenti .....	470.425	2.284.901	91.198	198.949	211.212	161.151	28.063	26.586	64.207	131.836
di cui: azioni quotate .....	116.540	344.051	28.792	112.620	31.975	10.613	15.985	9.516	6.285	33.267
emesse dal Resto del mondo .....	382.837	-	77.670	-	80.772	-	8.056	-	70.376	-
<b>Quote di fondi comuni .....</b>	<b>35.194</b>	-	<b>30.664</b>	<b>3.129</b>	<b>60.751</b>	<b>355.321</b>	<b>50.883</b>	-	<b>293.907</b>	-
emesse da residenti .....	11.127	-	24.616	3.129	2.982	355.321	21.686	-	45.772	-
emesse dal Resto del mondo .....	24.067	-	6.048	-	57.769	-	29.197	-	248.135	-
<b>Riserve assicurative e garanzie standard</b>	<b>17.887</b>	<b>115.032</b>	<b>32.450</b>	<b>10.152</b>	-	-	-	-	<b>5.084</b>	<b>889.957</b>
Riserve ramo vita e fondi pensione ..	-	115.032	-	10.152	-	-	-	-	-	838.851
Altre riserve .....	17.887	-	32.450	-	-	-	-	-	5.084	51.106
<b>Altri conti attivi e passivi .....</b>	<b>689.531</b>	<b>631.015</b>	<b>65.052</b>	<b>2.969</b>	<b>4.153</b>	<b>3.832</b>	<b>40</b>	<b>91</b>	<b>9.456</b>	<b>7.056</b>
Crediti commerciali .....	615.638	567.394	312	690	-	-	-	-	1.925	3.615
Altri .....	73.893	63.621	64.740	2.279	4.153	3.832	40	91	7.531	3.441
<b>Totale .....</b>	<b>2.310.303</b>	<b>4.444.905</b>	<b>5.154.953</b>	<b>4.964.298</b>	<b>1.187.387</b>	<b>1.052.475</b>	<b>176.148</b>	<b>38.508</b>	<b>1.015.625</b>	<b>1.058.532</b>

(segue)

**Attività e passività finanziarie dell'Italia nel 2022**

(consistenze in milioni di euro)

Strumenti finanziari	Settori istituzionali											
	Amministrazioni pubbliche						Famiglie e istituzioni senza scopo di lucro al servizio delle famiglie		Resto del mondo		Totale	
	Amministrazioni centrali		Amministrazioni locali		Enti di previdenza e assistenza sociale		Attività	Passività	Attività	Passività	Attività	Passività
	Attività	Passività	Attività	Passività	Attività	Passività						
<b>Oro monetario e DSP .....</b>	-	-	-	-	-	-	-	-	<b>26.311</b>	<b>161.074</b>	<b>187.385</b>	<b>187.385</b>
<b>Biglietti, monete e depositi a vista ..</b>	<b>60.720</b>	<b>177.460</b>	<b>15.841</b>	-	<b>9.917</b>	-	<b>1.222.334</b>	-	<b>752.446</b>	<b>214.502</b>	<b>3.311.301</b>	<b>3.311.301</b>
presso IFM .....	41.149	-	15.841	-	9.917	-	1.147.614	-	748.063	-	2.845.731	2.845.731
presso altri residenti .....	12.771	177.460	..	-	..	-	51.408	-	4.382	-	251.067	251.067
presso Resto del mondo .....	6.800	-	..	-	..	-	23.313	-	-	214.502	214.502	214.502
<b>Altri depositi .....</b>	<b>7.628</b>	<b>54.822</b>	<b>4.061</b>	-	<b>882</b>	-	<b>411.073</b>	-	<b>253.551</b>	<b>76.843</b>	<b>1.522.830</b>	<b>1.522.830</b>
presso IFM .....	7.628	-	4.061	-	882	-	361.363	-	253.551	-	1.391.165	1.391.165
presso altri residenti .....	-	54.822	-	-	-	-	49.709	-	-	-	54.822	54.822
presso Resto del mondo .....	..	-	..	-	..	-	..	-	-	76.843	76.843	76.843
<b>Titoli a breve termine .....</b>	<b>405</b>	<b>109.989</b>	<b>20</b>	..	<b>257</b>	-	<b>6.200</b>	-	<b>81.221</b>	<b>29.014</b>	<b>141.662</b>	<b>141.662</b>
emessi dalle Amm. pubbliche .....	405	109.989	20	..	257	-	5.640	-	78.608	-	109.989	109.989
emessi da altri residenti .....	-	-	-	-	-	-	2	-	2.613	-	2.659	2.659
emessi dal Resto del mondo .....	-	-	-	-	-	-	557	-	-	29.014	29.014	29.014
<b>Titoli a medio/lungo termine .....</b>	<b>58.729</b>	<b>2.089.025</b>	<b>2.736</b>	<b>10.215</b>	<b>28.881</b>	-	<b>247.115</b>	-	<b>806.795</b>	<b>645.896</b>	<b>3.411.651</b>	<b>3.411.651</b>
emessi da IFM .....	88	-	210	-	1.081	-	25.443	-	112.387	-	253.053	253.053
emessi dalle Amm. centrali: CCT .....	130	134.083	225	-	13	-	445	-	14.973	-	134.083	134.083
emessi dalle Amm. centrali: altri .....	54.228	1.954.942	2.104	-	10.968	-	142.473	-	490.788	-	1.954.942	1.954.942
emessi dalle Amm. locali .....	..	-	..	10.215	52	-	3	-	7.644	-	10.215	10.215
emessi da altri residenti .....	2.722	-	55	-	6.925	-	7.283	-	181.003	-	413.463	413.463
emessi dal Resto del mondo .....	1.561	-	141	-	9.842	-	71.469	-	-	645.896	645.896	645.896
<b>Derivati e stock option di dipendenti</b>	<b>5.246</b>	<b>828</b>	..	<b>200</b>	..	..	<b>6.850</b>	<b>271</b>	<b>129.946</b>	<b>153.322</b>	<b>335.887</b>	<b>335.887</b>
<b>Prestiti a breve termine .....</b>	..	<b>28.978</b>	-	<b>4.542</b>	-	<b>88</b>	<b>9.347</b>	<b>48.329</b>	<b>164.183</b>	<b>69.179</b>	<b>608.932</b>	<b>608.932</b>
di IFM .....	-	23.003	-	3.683	-	88	-	44.812	-	52.426	354.973	354.973
di altre Società finanziarie .....	-	3.798	-	858	-	-	-	3.518	-	3.790	36.045	36.045
di Amm. pubbliche .....	..	-	-	-	-	..	-	-	-	..	..	..
di altri residenti .....	-	-	-	-	-	-	9.347	-	-	12.964	53.731	53.731
del Resto del mondo .....	-	2.177	-	-	-	-	-	-	164.183	-	164.183	164.183
<b>Prestiti a medio/lungo termine .....</b>	<b>131.091</b>	<b>155.936</b>	<b>10.390</b>	<b>102.588</b>	<b>3.974</b>	<b>14</b>	-	<b>748.221</b>	<b>250.244</b>	<b>154.866</b>	<b>2.253.294</b>	<b>2.253.294</b>
di IFM .....	-	39.768	-	62.311	-	14	-	635.834	-	75.991	1.469.545	1.469.545
di altre Società finanziarie .....	-	2.046	-	8.301	-	..	-	108.398	-	13.094	342.442	342.442
di Amm. pubbliche .....	131.091	486	10.390	28.466	3.974	-	-	3.989	-	46.975	145.455	145.455
di altri residenti .....	-	2.301	-	-	-	-	-	-	-	18.806	45.609	45.609
del Resto del mondo .....	-	111.335	-	3.510	-	-	-	-	250.244	-	250.244	250.244
<b>Azioni e altre partecipazioni .....</b>	<b>129.815</b>	<b>4.560</b>	<b>13.023</b>	..	<b>9.247</b>	-	<b>1.318.893</b>	-	<b>602.662</b>	<b>750.474</b>	<b>3.558.457</b>	<b>3.558.457</b>
emesse da residenti .....	112.739	4.560	12.963	..	7.610	-	1.206.903	-	602.662	-	2.807.983	2.807.983
di cui: azioni quotate .....	21.720	-	2.466	-	543	-	63.554	-	222.206	-	510.067	510.067
emesse dal Resto del mondo .....	17.076	-	60	-	1.637	-	111.989	-	-	750.474	750.474	750.474
<b>Quote di fondi comuni .....</b>	<b>71</b>	-	<b>116</b>	-	<b>42.584</b>	-	<b>670.381</b>	-	<b>41.403</b>	<b>867.502</b>	<b>1.225.953</b>	<b>1.225.953</b>
emesse da residenti .....	67	-	62	-	12.534	-	198.202	-	41.403	-	358.451	358.451
emesse dal Resto del mondo .....	4	-	54	-	30.050	-	472.179	-	-	867.502	867.502	867.502
<b>Riserve assicurative e garanzie standard</b>	..	<b>27.850</b>	<b>1.022</b>	-	..	-	<b>1.064.999</b>	<b>39.515</b>	<b>3.546</b>	<b>42.482</b>	<b>1.124.988</b>	<b>1.124.988</b>
Riserve ramo vita e fondi pensione ..	-	-	-	-	-	-	1.039.175	39.515	1.773	37.398	1.040.948	1.040.948
Altre riserve .....	..	27.850	1.022	-	..	-	25.824	-	1.773	5.084	84.040	84.040
<b>Altri conti attivi e passivi .....</b>	<b>68.825</b>	<b>151.226</b>	<b>20.348</b>	<b>64.020</b>	<b>35.966</b>	<b>24.167</b>	<b>177.923</b>	<b>194.749</b>	<b>168.031</b>	<b>160.200</b>	<b>1.239.325</b>	<b>1.239.325</b>
Crediti commerciali .....	-	2.576	-	44.085	-	2.790	117.604	113.627	122.869	123.572	858.348	858.348
Altri .....	68.825	148.650	20.348	19.936	35.966	21.377	60.319	81.122	45.163	36.628	380.978	380.978
<b>Totale .....</b>	<b>462.530</b>	<b>2.800.674</b>	<b>67.558</b>	<b>181.565</b>	<b>131.708</b>	<b>24.269</b>	<b>5.135.114</b>	<b>1.031.085</b>	<b>3.280.339</b>	<b>3.325.355</b>	<b>18.921.666</b>	<b>18.921.666</b>

## Attività e passività finanziarie dell'Italia nel 2022

(flussi in milioni di euro)

Strumenti finanziari	Settori istituzionali										
	Società non finanziarie		Società finanziarie								
			Istituzioni finanziarie monetarie		Altri intermediari finanziari		Ausiliari finanziari		Imprese di assicurazione e fondi pensione		
	Attività	Passività	Attività	Passività	Attività	Passività	Attività	Passività	Attività	Passività	
<b>Oro monetario e DSP .....</b>	-	-	<b>956</b>	..	-	-	-	-	-	-	-
<b>Biglietti, monete e depositi a vista ..</b>	<b>-13.564</b>	<b>5.978</b>	<b>-151.103</b>	<b>-99.723</b>	<b>-16.967</b>	-	<b>-3.654</b>	-	<b>201</b>	-	
presso IFM .....	-22.693	-	-160.762	-99.723	-13.958	-	-2.546	-	-360	-	
presso altri residenti .....	-43	5.978	1.317	-	265	-	-	-	-393	-	
presso Resto del mondo .....	9.171	-	8.342	-	-3.275	-	-1.108	-	953	-	
<b>Altri depositi .....</b>	<b>17.795</b>	-	<b>-101.598</b>	<b>-63.704</b>	<b>3.657</b>	..	<b>603</b>	-	<b>8</b>	-	
presso IFM .....	16.921	-	-103.245	-63.704	3.657	-	603	-	-13	-	
presso altri residenti .....	..	-	170	-	-	..	-	-	-	-	
presso Resto del mondo .....	873	-	1.477	-	..	-	..	-	21	-	
<b>Titoli a breve termine .....</b>	<b>2.191</b>	<b>-1.456</b>	<b>-2.757</b>	..	<b>887</b>	<b>508</b>	<b>-1.206</b>	-	<b>2.334</b>	<b>-6</b>	
emessi dalle Amm. pubbliche .....	1.904	-	-2.764	-	-513	-	-1.359	-	331	-	
emessi da altri residenti .....	16	-1.456	1	..	7	508	..	-	..	-6	
emessi dal Resto del mondo .....	270	-	6	-	1.394	-	153	-	2.002	-	
<b>Titoli a medio/lungo termine .....</b>	<b>9.149</b>	<b>-649</b>	<b>92.690</b>	<b>-10.123</b>	<b>8.275</b>	<b>14.468</b>	<b>-186</b>	<b>1.660</b>	<b>5.293</b>	<b>228</b>	
emessi da IFM .....	2.682	-	-1.414	-10.123	1.593	-	-3.317	-	-2.680	-	
emessi dalle Amm. centrali: CCT .....	-276	-	-4.388	-	-892	-	-513	-	-4.510	-	
emessi dalle Amm. centrali: altri .....	3.093	-	65.634	-	84	-	2.643	-	-10.114	-	
emessi dalle Amm. locali .....	..	-	-281	-	..	-	-	-	-139	-	
emessi da altri residenti .....	983	-649	6.980	-	3.176	14.468	205	1.660	-1.728	228	
emessi dal Resto del mondo .....	2.666	-	26.159	-	4.314	-	796	-	24.463	-	
<b>Derivati e stock option di dipendenti</b>	<b>12.006</b>	<b>-253</b>	<b>-974</b>	..	<b>2.398</b>	<b>1.747</b>	..	<b>1</b>	<b>-604</b>	..	
<b>Prestiti a breve termine .....</b>	<b>1.035</b>	<b>31.810</b>	<b>17.241</b>	..	<b>2.319</b>	<b>30.387</b>	..	<b>-5.074</b>	<b>-18</b>	<b>-785</b>	
di IFM .....	-	4.484	17.241	..	-	5.693	-	-5.074	-	-863	
di altre Società finanziarie .....	-	2.321	-	..	2.319	-	..	-	-18	..	
di Amm. pubbliche .....	-	-	-	-	-	-	-	-	-	-	
di altri residenti .....	1.035	-1.284	-	-	-	-	-	-	-	-	
del Resto del mondo .....	-	26.288	-	..	-	24.694	-	..	-	78	
<b>Prestiti a medio/lungo termine .....</b>	<b>-1.645</b>	<b>-6.432</b>	<b>4.243</b>	<b>10.326</b>	<b>19.269</b>	<b>-7.705</b>	..	<b>-559</b>	<b>73</b>	<b>-365</b>	
di IFM .....	-	-14.843	4.243	11.662	-	-7.462	-	-501	-	-331	
di altre Società finanziarie .....	-	13.257	-	-1	19.269	322	..	-32	73	-5	
di Amm. pubbliche .....	-	2.807	-	-1.336	-	..	..	-	-	..	
di altri residenti .....	-1.645	-5.054	-	-	-	-	-	-	-	-	
del Resto del mondo .....	-	-2.599	-	..	-	-566	-	-26	-	-29	
<b>Azioni e altre partecipazioni .....</b>	<b>50.056</b>	<b>3.868</b>	<b>3.194</b>	<b>31.432</b>	<b>-22.515</b>	<b>-76.971</b>	<b>-7.742</b>	<b>-14.278</b>	<b>-4.134</b>	<b>-56</b>	
emesse da residenti .....	23.295	3.868	-1.335	31.432	-26.616	-76.971	-5.473	-14.278	-6.079	-56	
di cui: azioni quotate .....	18.157	-931	-432	-3.493	935	3.845	-2.232	-88	892	132	
emesse dal Resto del mondo .....	26.761	-	4.529	-	4.101	-	-2.269	-	1.945	-	
<b>Quote di fondi comuni .....</b>	<b>1.239</b>	-	<b>814</b>	<b>1.263</b>	<b>-33</b>	<b>10.476</b>	<b>-89</b>	-	<b>6.357</b>	-	
emesse da residenti .....	1.471	-	891	1.263	993	10.476	1.883	-	5.551	-	
emesse dal Resto del mondo .....	-232	-	-78	-	-1.025	-	-1.972	-	806	-	
<b>Riserve assicurative e garanzie standard</b>	<b>-863</b>	<b>2.046</b>	<b>654</b>	<b>-446</b>	-	-	-	-	<b>403</b>	<b>9.968</b>	
Riserve ramo vita e fondi pensione ..	-	2.046	-	-446	-	-	-	-	-	12.511	
Altre riserve .....	-863	-	654	-	-	-	-	-	403	-2.543	
<b>Altri conti attivi e passivi .....</b>	<b>2.110</b>	<b>-10.567</b>	<b>33.142</b>	<b>881</b>	<b>755</b>	<b>1.128</b>	<b>13</b>	<b>1</b>	<b>3.309</b>	<b>1.041</b>	
Crediti commerciali .....	-21.478	-15.631	93	294	-	-	-	-	810	615	
Altri .....	23.588	5.064	33.049	587	755	1.128	13	1	2.499	426	
<b>Totale .....</b>	<b>79.509</b>	<b>24.345</b>	<b>-103.498</b>	<b>-130.095</b>	<b>-1.954</b>	<b>-25.962</b>	<b>-12.261</b>	<b>-18.248</b>	<b>13.221</b>	<b>10.026</b>	

(segue)

## Attività e passività finanziarie dell'Italia nel 2022

(flussi in milioni di euro)

Strumenti finanziari	Settori istituzionali											
	Amministrazioni pubbliche						Famiglie e istituzioni senza scopo di lucro al servizio delle famiglie	Resto del mondo		Totale		
	Amministrazioni centrali		Amministrazioni locali		Enti di previdenza e assistenza sociale							
	Attività	Passività	Attività	Passività	Attività	Passività	Attività	Passività	Attività	Passività	Attività	Passività
<b>Oro monetario e DSP .....</b>	-	-	-	-	-	-	-	-	..	<b>956</b>	<b>956</b>	<b>956</b>
<b>Biglietti, monete e depositi a vista ..</b>	<b>-6.858</b>	<b>-354</b>	<b>1.056</b>	-	<b>17</b>	-	<b>26.787</b>	-	<b>86.870</b>	<b>16.883</b>	<b>-77.217</b>	<b>-77.217</b>
presso IFM .....	-9.621	-	1.056	-	17	-	26.324	-	82.819	-	-99.723	-99.723
presso altri residenti .....	-37	-354	..	-	..	-	463	-	4.050	-	5.624	5.624
presso Resto del mondo .....	2.800	-	..	-	..	-	..	-	-	16.883	16.883	16.883
<b>Altri depositi .....</b>	<b>-5.672</b>	<b>-5.620</b>	<b>349</b>	-	<b>236</b>	-	<b>-11.846</b>	-	<b>25.159</b>	<b>-1.983</b>	<b>-71.308</b>	<b>-71.308</b>
presso IFM .....	-1.318	-	349	-	236	-	-6.056	-	25.159	-	-63.704	-63.704
presso altri residenti .....	-	-5.620	-	-	-	-	-5.790	-	-	-	-5.620	-5.620
presso Resto del mondo .....	-4.354	-	..	-	..	-	..	-	-	-1.983	-1.983	-1.983
<b>Titoli a breve termine .....</b>	<b>354</b>	<b>-2.387</b>	<b>-7</b>	..	<b>233</b>	-	<b>5.171</b>	-	<b>-6.394</b>	<b>4.147</b>	<b>805</b>	<b>805</b>
emessi dalle Amm. pubbliche .....	354	-2.387	-7	..	233	-	4.849	-	-5.415	-	-2.387	-2.387
emessi da altri residenti .....	-	-	-	-	-	-	1	-	-979	-	-954	-954
emessi dal Resto del mondo .....	-	-	-	-	-	-	321	-	-	4.147	4.147	4.147
<b>Titoli a medio/lungo termine .....</b>	<b>33.510</b>	<b>76.946</b>	<b>50</b>	<b>-1.173</b>	<b>2.368</b>	-	<b>54.530</b>	-	<b>-58.763</b>	<b>65.559</b>	<b>146.917</b>	<b>146.917</b>
emessi da IFM .....	..	-	-313	-	..	-	548	-	-7.223	-	-10.123	-10.123
emessi dalle Amm. centrali: CCT .....	-5	-12.171	43	-	-116	-	-1.219	-	-296	-	-12.171	-12.171
emessi dalle Amm. centrali: altri .....	32.523	89.117	345	-	2.600	-	50.547	-	-58.238	-	89.117	89.117
emessi dalle Amm. locali .....	..	-	..	-1.173	-2	-	..	-	-752	-	-1.173	-1.173
emessi da altri residenti .....	438	-	-142	-	-721	-	-1.231	-	7.745	-	15.708	15.708
emessi dal Resto del mondo .....	554	-	117	-	606	-	5.884	-	-	65.559	65.559	65.559
<b>Derivati e stock option di dipendenti</b>	<b>1.964</b>	<b>2.439</b>	<b>216</b>	..	..	..	<b>-250</b>	..	<b>-10.823</b>	..	<b>3.934</b>	<b>3.934</b>
<b>Prestiti a breve termine .....</b>	<b>..</b>	<b>20.742</b>	<b>-</b>	<b>454</b>	<b>-</b>	<b>13</b>	<b>-125</b>	<b>3.708</b>	<b>53.237</b>	<b>-7.566</b>	<b>73.689</b>	<b>73.689</b>
di IFM .....	-	18.989	-	298	-	13	-	3.545	-	-9.844	17.241	17.241
di altre Società finanziarie .....	-	-424	-	156	-	-	-	164	-	84	2.301	2.301
di Amm. pubbliche .....	..	-	-	-	-	..	-	-	-	..	..	..
di altri residenti .....	-	-	-	-	-	-	-125	-	-	2.194	910	910
del Resto del mondo .....	-	2.177	-	-	-	-	-	-	53.237	-	53.237	53.237
<b>Prestiti a medio/lungo termine .....</b>	<b>-2.873</b>	<b>16.164</b>	<b>-103</b>	<b>-2.953</b>	<b>-146</b>	<b>-6</b>	<b>-</b>	<b>24.089</b>	<b>14.265</b>	<b>523</b>	<b>33.082</b>	<b>33.082</b>
di IFM .....	-	-1.590	-	664	-	-6	-	17.729	-	-1.080	4.243	4.243
di altre Società finanziarie .....	-	-52	-	-29	-	..	-	6.506	-	-626	19.341	19.341
di Amm. pubbliche .....	-2.873	-88	-103	-3.442	-146	-	-	-146	-	-917	-3.123	-3.123
di altri residenti .....	-	264	-	-	-	-	-	-	-	3.145	-1.645	-1.645
del Resto del mondo .....	-	17.630	-	-145	-	-	-	-	14.265	-	14.265	14.265
<b>Azioni e altre partecipazioni .....</b>	<b>4.833</b>	<b>..</b>	<b>35</b>	<b>..</b>	<b>935</b>	<b>-</b>	<b>-44.408</b>	<b>-</b>	<b>2.223</b>	<b>38.481</b>	<b>-17.524</b>	<b>-17.524</b>
emesse da residenti .....	4.702	..	31	..	1.231	-	-47.984	-	2.223	-	-56.005	-56.005
di cui: azioni quotate .....	..	-	-894	-	..	-	1.161	-	-18.121	-	-534	-534
emesse dal Resto del mondo .....	130	-	4	-	-296	-	3.576	-	-	38.481	38.481	38.481
<b>Quote di fondi comuni .....</b>	<b>..</b>	<b>-</b>	<b>8</b>	<b>-</b>	<b>2.659</b>	<b>-</b>	<b>-1.781</b>	<b>-</b>	<b>5.608</b>	<b>3.043</b>	<b>14.782</b>	<b>14.782</b>
emesse da residenti .....	..	-	..	-	1.258	-	-5.917	-	5.608	-	11.739	11.739
emesse dal Resto del mondo .....	..	-	8	-	1.401	-	4.135	-	-	3.043	3.043	3.043
<b>Riserve assicurative e garanzie standard</b>	<b>-2</b>	<b>883</b>	<b>-51</b>	<b>-</b>	<b>..</b>	<b>-</b>	<b>12.287</b>	<b>466</b>	<b>208</b>	<b>-281</b>	<b>12.636</b>	<b>12.636</b>
Riserve ramo vita e fondi pensione ..	-	-	-	-	-	-	13.790	466	104	-684	13.893	13.893
Altre riserve .....	-2	883	-51	-	..	-	-1.502	-	104	403	-1.257	-1.257
<b>Altri conti attivi e passivi .....</b>	<b>-6.032</b>	<b>71.258</b>	<b>-2.835</b>	<b>594</b>	<b>2.971</b>	<b>7.246</b>	<b>18.018</b>	<b>4.069</b>	<b>38.500</b>	<b>14.300</b>	<b>89.951</b>	<b>89.951</b>
Crediti commerciali .....	-	-1.722	-	-1.628	-	154	1.908	7.702	24.967	16.517	6.302	6.302
Altri .....	-6.032	72.980	-2.835	2.222	2.971	7.092	16.110	-3.633	13.533	-2.217	83.649	83.649
<b>Totale .....</b>	<b>19.224</b>	<b>180.070</b>	<b>-1.283</b>	<b>-3.078</b>	<b>9.272</b>	<b>7.253</b>	<b>58.383</b>	<b>32.333</b>	<b>150.092</b>	<b>134.061</b>	<b>210.704</b>	<b>210.704</b>

## Società non finanziarie

(consistenze in milioni di euro)

Strumenti finanziari	ATTIVITÀ					PASSIVITÀ				
	2022 III trim	2022 IV trim	2023 I trim	2023 II trim	2023 III trim	2022 III trim	2022 IV trim	2023 I trim	2023 II trim	2023 III trim
<b>Oro monetario e DSP</b> .....	-	-	-	-	-	-	-	-	-	-
<b>Biglietti, monete e depositi a vista</b> .....	<b>493.481</b>	<b>492.306</b>	<b>445.811</b>	<b>446.470</b>	<b>461.180</b>	<b>70.261</b>	<b>73.608</b>	<b>72.011</b>	<b>70.748</b>	<b>71.717</b>
presso IFM .....	429.272	432.105	391.259	390.083	403.679	-	-	-	-	-
presso altri residenti .....	18.364	12.159	9.663	9.733	11.847	70.261	73.608	72.011	70.748	71.717
presso Resto del mondo .....	45.845	48.041	44.889	46.654	45.654	-	-	-	-	-
<b>Altri depositi</b> .....	<b>30.282</b>	<b>40.086</b>	<b>47.633</b>	<b>55.178</b>	<b>59.571</b>	-	-	-	-	-
presso IFM .....	18.795	29.029	36.496	43.607	48.177	-	-	-	-	-
presso altri residenti .....	..	..	..	..	..	-	-	-	-	-
presso Resto del mondo .....	11.488	11.058	11.137	11.570	11.394	-	-	-	-	-
<b>Titoli a breve termine</b> .....	<b>570</b>	<b>2.582</b>	<b>5.302</b>	<b>6.315</b>	<b>7.016</b>	<b>2.523</b>	<b>1.965</b>	<b>1.517</b>	<b>2.995</b>	<b>3.008</b>
emessi dalle Amm. pubbliche .....	148	1.915	4.318	5.186	5.768	-	-	-	-	-
emessi da altri residenti .....	1	16	42	41	41	2.523	1.965	1.517	2.995	3.008
emessi dal Resto del mondo .....	422	651	943	1.088	1.207	-	-	-	-	-
<b>Titoli a medio/lungo termine</b> .....	<b>52.343</b>	<b>55.808</b>	<b>63.085</b>	<b>67.131</b>	<b>69.145</b>	<b>147.333</b>	<b>150.502</b>	<b>157.972</b>	<b>165.468</b>	<b>167.018</b>
emessi da IFM .....	8.246	9.261	10.263	10.883	11.186	-	-	-	-	-
emessi dalle Amm. centrali:CCT .....	138	153	377	626	703	-	-	-	-	-
emessi dalle Amm. centrali: altri .....	28.860	29.618	34.161	35.779	36.419	-	-	-	-	-
emessi dalle Amm. locali .....	..	..	..	..	..	-	-	-	-	-
emessi da altri residenti .....	2.318	3.116	3.395	3.542	3.815	147.333	150.502	157.972	165.468	167.018
emessi dal Resto del mondo .....	12.780	13.660	14.889	16.302	17.023	-	-	-	-	-
<b>Derivati e stock option di dipendenti</b> .....	<b>37.801</b>	<b>33.654</b>	<b>31.930</b>	<b>31.098</b>	<b>30.423</b>	<b>30.475</b>	<b>24.456</b>	<b>23.037</b>	<b>22.587</b>	<b>21.966</b>
<b>Prestiti a breve termine</b> .....	<b>43.770</b>	<b>44.384</b>	<b>43.258</b>	<b>44.080</b>	<b>44.463</b>	<b>269.266</b>	<b>274.069</b>	<b>264.683</b>	<b>272.056</b>	<b>261.230</b>
di IFM .....	-	-	-	-	-	156.759	145.438	144.961	145.534	136.109
di altre Società finanziarie .....	-	-	-	-	-	19.946	24.080	20.693	21.413	19.984
di Amm. pubbliche .....	-	-	-	-	-	-	-	-	-	-
di altri residenti .....	43.770	44.384	43.258	44.080	44.463	41.057	40.767	40.829	40.872	40.950
del Resto del mondo .....	-	-	-	-	-	51.505	63.783	58.200	64.237	64.187
<b>Prestiti a medio/lungo termine</b> .....	<b>47.266</b>	<b>45.609</b>	<b>45.337</b>	<b>46.511</b>	<b>48.311</b>	<b>890.494</b>	<b>889.357</b>	<b>882.618</b>	<b>872.602</b>	<b>861.340</b>
di IFM .....	-	-	-	-	-	519.731	501.968	498.089	489.950	483.412
di altre Società finanziarie .....	-	-	-	-	-	197.545	204.023	200.992	197.454	194.197
di Amm. pubbliche .....	-	-	-	-	-	57.575	61.308	61.244	62.301	62.389
di altri residenti .....	47.266	45.609	45.337	46.511	48.311	25.766	24.502	24.155	23.808	23.460
del Resto del mondo .....	-	-	-	-	-	89.877	97.556	98.138	99.090	97.882
<b>Azioni e altre partecipazioni</b> .....	<b>777.860</b>	<b>853.262</b>	<b>894.408</b>	<b>887.885</b>	<b>882.798</b>	<b>2.178.991</b>	<b>2.284.901</b>	<b>2.386.003</b>	<b>2.383.749</b>	<b>2.322.748</b>
emesse da residenti .....	395.018	470.425	504.707	493.073	485.363	2.178.991	2.284.901	2.386.003	2.383.749	2.322.748
di cui: azioni quotate .....	95.689	116.540	126.085	115.587	104.546	313.964	344.051	379.278	383.340	369.090
emesse dal Resto del mondo .....	382.842	382.837	389.700	394.812	397.435	-	-	-	-	-
<b>Quote di fondi comuni</b> .....	<b>34.436</b>	<b>35.194</b>	<b>35.771</b>	<b>36.036</b>	<b>35.450</b>	-	-	-	-	-
emesse da residenti .....	10.611	11.127	11.361	11.707	11.752	-	-	-	-	-
emesse dal Resto del mondo .....	23.826	24.067	24.411	24.329	23.698	-	-	-	-	-
<b>Riserve assicurative e garanzie standard</b>	<b>17.711</b>	<b>17.887</b>	<b>18.465</b>	<b>18.762</b>	<b>19.669</b>	<b>114.488</b>	<b>115.032</b>	<b>115.557</b>	<b>116.038</b>	<b>116.605</b>
Riserve ramo vita e fondi pensione .....	-	-	-	-	-	114.488	115.032	115.557	116.038	116.605
Altre riserve .....	17.711	17.887	18.465	18.762	19.669	-	-	-	-	-
<b>Altri conti attivi e passivi</b> .....	<b>689.785</b>	<b>689.531</b>	<b>690.096</b>	<b>684.147</b>	<b>687.217</b>	<b>632.162</b>	<b>631.015</b>	<b>615.302</b>	<b>616.974</b>	<b>613.909</b>
Crediti commerciali .....	624.236	615.638	614.552	607.110	606.434	575.177	567.394	564.122	563.860	564.659
Altri .....	65.549	73.893	75.545	77.037	80.783	56.985	63.621	51.180	53.114	49.250
<b>Totale</b> .....	<b>2.225.305</b>	<b>2.310.303</b>	<b>2.321.098</b>	<b>2.323.612</b>	<b>2.345.242</b>	<b>4.335.992</b>	<b>4.444.905</b>	<b>4.518.700</b>	<b>4.523.217</b>	<b>4.439.542</b>

## Società non finanziarie

(flussi in milioni di euro)

Strumenti finanziari	ATTIVITÀ					PASSIVITÀ				
	2022 III trim	2022 IV trim	2023 I trim	2023 II trim	2023 III trim	2022 III trim	2022 IV trim	2023 I trim	2023 II trim	2023 III trim
Oro monetario e DSP .....	-	-	-	-	-	-	-	-	-	-
<b>Biglietti, monete e depositi a vista .....</b>	<b>-5.618</b>	<b>-3.496</b>	<b>-42.662</b>	<b>631</b>	<b>14.069</b>	<b>1.964</b>	<b>3.347</b>	<b>-1.596</b>	<b>-1.263</b>	<b>969</b>
presso IFM .....	-7.825	2.833	-40.846	-1.176	13.596	-	-	-	-	-
presso altri residenti .....	-1.698	-6.204	-2.497	70	2.115	1.964	3.347	-1.596	-1.263	969
presso Resto del mondo .....	3.905	-125	681	1.737	-1.642	-	-	-	-	-
<b>Altri depositi .....</b>	<b>4.919</b>	<b>10.033</b>	<b>6.994</b>	<b>7.530</b>	<b>4.278</b>	-	-	-	-	-
presso IFM .....	3.734	10.234	7.467	7.111	4.570	-	-	-	-	-
presso altri residenti .....	..	..	..	..	..	-	-	-	-	-
presso Resto del mondo .....	1.185	-201	-473	419	-292	-	-	-	-	-
<b>Titoli a breve termine .....</b>	<b>47</b>	<b>2.019</b>	<b>2.721</b>	<b>1.044</b>	<b>802</b>	<b>-1.857</b>	<b>-555</b>	<b>-444</b>	<b>1.486</b>	<b>27</b>
emessi dalle Amm. pubbliche .....	125	1.773	2.405	907	689	-	-	-	-	-
emessi da altri residenti .....	..	15	25	-1	-1	-1.857	-555	-444	1.486	27
emessi dal Resto del mondo .....	-78	231	290	138	114	-	-	-	-	-
<b>Titoli a medio/lungo termine .....</b>	<b>1.780</b>	<b>4.314</b>	<b>6.616</b>	<b>3.774</b>	<b>3.786</b>	<b>1.113</b>	<b>-28</b>	<b>4.388</b>	<b>6.450</b>	<b>-1.085</b>
emessi da IFM .....	459	1.003	937	533	443	-	-	-	-	-
emessi dalle Amm. centrali:CCT .....	36	-74	230	227	-76	-	-	-	-	-
emessi dalle Amm. centrali: altri .....	412	1.446	4.035	1.470	2.431	-	-	-	-	-
emessi dalle Amm. locali .....	..	..	..	..	..	-	-	-	-	-
emessi da altri residenti .....	83	774	277	150	265	1.113	-28	4.388	6.450	-1.085
emessi dal Resto del mondo .....	789	1.166	1.137	1.393	722	-	-	-	-	-
<b>Derivati e stock option di dipendenti .....</b>	<b>7.317</b>	<b>7.858</b>	<b>-1.636</b>	<b>-860</b>	<b>-1.470</b>	<b>-63</b>	<b>-63</b>	<b>12</b>	<b>12</b>	<b>12</b>
<b>Prestiti a breve termine .....</b>	<b>395</b>	<b>422</b>	<b>-45</b>	<b>2</b>	<b>390</b>	<b>3.695</b>	<b>1.332</b>	<b>-4.328</b>	<b>6.529</b>	<b>-12.450</b>
di IFM .....	-	-	-	-	-	2.421	-9.537	-226	577	-10.415
di altre Società finanziarie .....	-	-	-	-	-	-3.165	4.134	-3.387	720	-1.428
di Amm. pubbliche .....	-	-	-	-	-	-	-	-	-	-
di altri residenti .....	395	422	-45	2	390	-304	-289	62	43	78
del Resto del mondo .....	-	-	-	-	-	4.742	7.024	-777	5.189	-685
<b>Prestiti a medio/lungo termine .....</b>	<b>-58</b>	<b>79</b>	<b>-291</b>	<b>701</b>	<b>1.883</b>	<b>-919</b>	<b>3.825</b>	<b>-6.920</b>	<b>-10.081</b>	<b>-9.702</b>
di IFM .....	-	-	-	-	-	5.237	-14.289	-3.525	-7.661	-6.180
di altre Società finanziarie .....	-	-	-	-	-	-1.510	7.387	-2.948	-3.595	-2.024
di Amm. pubbliche .....	-	-	-	-	-	192	3.733	-64	1.057	88
di altri residenti .....	-58	79	-291	701	1.883	-1.263	-1.263	-347	-347	-347
del Resto del mondo .....	-	-	-	-	-	-3.576	8.257	-36	465	-1.239
<b>Azioni e altre partecipazioni .....</b>	<b>9.753</b>	<b>-12.892</b>	<b>42.934</b>	<b>14.506</b>	<b>-19.892</b>	<b>1.297</b>	<b>376</b>	<b>-1.644</b>	<b>-2.766</b>	<b>1.539</b>
emesse da residenti .....	1.368	-17.810	34.722	9.708	-24.908	1.297	376	-1.644	-2.766	1.539
di cui: azioni quotate .....	6.911	9.731	-2.946	-15.883	-4.869	2.255	88	527	-2.234	284
emesse dal Resto del mondo .....	8.385	4.919	8.212	4.798	5.016	-	-	-	-	-
<b>Quote di fondi comuni .....</b>	<b>-265</b>	<b>641</b>	<b>-18</b>	<b>78</b>	<b>-210</b>	-	-	-	-	-
emesse da residenti .....	104	595	133	454	87	-	-	-	-	-
emesse dal Resto del mondo .....	-369	46	-151	-377	-297	-	-	-	-	-
<b>Riserve assicurative e garanzie standard</b>	<b>-270</b>	<b>-33</b>	<b>597</b>	<b>245</b>	<b>848</b>	<b>506</b>	<b>544</b>	<b>525</b>	<b>481</b>	<b>567</b>
Riserve ramo vita e fondi pensione .....	-	-	-	-	-	506	544	525	481	567
Altre riserve .....	-270	-33	597	245	848	-	-	-	-	-
<b>Altri conti attivi e passivi .....</b>	<b>2.124</b>	<b>1.550</b>	<b>611</b>	<b>-5.950</b>	<b>3.074</b>	<b>-10.314</b>	<b>183</b>	<b>-15.710</b>	<b>1.675</b>	<b>-3.448</b>
Crediti commerciali .....	-14.884	-7.185	-1.088	-7.442	-672	-8.313	-6.527	-3.282	-259	416
Altri .....	17.008	8.734	1.699	1.492	3.746	-2.001	6.710	-12.429	1.934	-3.864
<b>Totale .....</b>	<b>20.123</b>	<b>10.495</b>	<b>15.822</b>	<b>21.700</b>	<b>7.559</b>	<b>-4.578</b>	<b>8.961</b>	<b>-25.719</b>	<b>2.524</b>	<b>-23.570</b>

## Banca Centrale

(consistenze in milioni di euro)

Strumenti finanziari	ATTIVITÀ					PASSIVITÀ				
	2022 III trim	2022 IV trim	2023 I trim	2023 II trim	2023 III trim	2022 III trim	2022 IV trim	2023 I trim	2023 II trim	2023 III trim
<b>Oro monetario e DSP</b> .....	<b>161.910</b>	<b>161.074</b>	<b>170.157</b>	<b>164.986</b>	<b>166.195</b>	<b>27.599</b>	<b>26.311</b>	<b>26.002</b>	<b>25.730</b>	<b>26.091</b>
<b>Biglietti, monete e depositi a vista</b> .....	<b>9.278</b>	<b>4.305</b>	<b>5.873</b>	<b>2.983</b>	<b>6.669</b>	<b>1.340.474</b>	<b>1.235.827</b>	<b>1.203.972</b>	<b>1.073.977</b>	<b>1.042.697</b>
presso IFM .....	..	5	4	2	..	1.340.474	1.235.827	1.203.972	1.073.977	1.042.697
presso altri residenti .....	..	..	..	..	..	-	-	-	-	-
presso Resto del mondo .....	9.278	4.300	5.869	2.981	6.669	-	-	-	-	-
<b>Altri depositi</b> .....	<b>503.093</b>	<b>431.733</b>	<b>386.751</b>	<b>254.103</b>	<b>232.950</b>	<b>5.491</b>	<b>15.835</b>	<b>5.668</b>	<b>7.436</b>	<b>4.694</b>
presso IFM .....	432.806	360.865	320.529	183.813	164.521	5.491	15.835	5.668	7.436	4.694
presso altri residenti .....	5.082	5.113	5.144	5.175	5.230	-	-	-	-	-
presso Resto del mondo .....	65.206	65.755	61.078	65.116	63.199	-	-	-	-	-
<b>Titoli a breve termine</b> .....	<b>9.837</b>	<b>6.538</b>	<b>10.978</b>	<b>5.871</b>	<b>4.161</b>	<b>..</b>	<b>..</b>	<b>..</b>	<b>..</b>	<b>..</b>
emessi dalle Amm. pubbliche .....	1.996	2.201	1.541	1.669	1.505	-	-	-	-	-
emessi da altri residenti .....	..	..	..	..	..	..	..	..	..	..
emessi dal Resto del mondo .....	7.841	4.337	9.437	4.202	2.656	-	-	-	-	-
<b>Titoli a medio/lungo termine</b> .....	<b>762.374</b>	<b>756.668</b>	<b>772.031</b>	<b>775.518</b>	<b>739.300</b>	<b>..</b>	<b>..</b>	<b>..</b>	<b>..</b>	<b>..</b>
emessi da IFM .....	24.580	24.321	23.234	21.272	20.818	..	..	..	..	..
emessi dalle Amm. centrali:CCT .....	34.030	29.938	30.157	30.280	25.920	-	-	-	-	-
emessi dalle Amm. centrali: altri .....	625.517	623.727	641.742	642.715	613.867	-	-	-	-	-
emessi dalle Amm. locali .....	..	..	..	..	..	-	-	-	-	-
emessi da altri residenti .....	22.559	22.951	23.307	23.262	22.088	-	-	-	-	-
emessi dal Resto del mondo .....	55.688	55.732	53.591	57.989	56.608	-	-	-	-	-
<b>Derivati e stock option di dipendenti</b> .....	<b>28</b>	<b>27</b>	<b>28</b>	<b>31</b>	<b>13</b>	<b>34</b>	<b>64</b>	<b>2</b>	<b>..</b>	<b>5</b>
<b>Prestiti a breve termine</b> .....	<b>1.095</b>	<b>1.037</b>	<b>1.014</b>	<b>991</b>	<b>999</b>	<b>..</b>	<b>..</b>	<b>..</b>	<b>..</b>	<b>..</b>
di IFM .....	1.095	1.037	1.014	991	999	-	-	-	-	-
di altre Società finanziarie .....	-	-	-	-	-	-	-	-	-	-
di Amm. pubbliche .....	-	-	-	-	-	-	-	-	-	-
di altri residenti .....	-	-	-	-	-	-	-	-	-	-
del Resto del mondo .....	-	-	-	-	-	-	-	-	-	-
<b>Prestiti a medio/lungo termine</b> .....	<b>68</b>	<b>68</b>	<b>68</b>	<b>69</b>	<b>67</b>	<b>5</b>	<b>6</b>	<b>5</b>	<b>..</b>	<b>5</b>
di IFM .....	68	68	68	69	67	..	..	..	..	..
di altre Società finanziarie .....	-	-	-	-	-	-	-	-	-	-
di Amm. pubbliche .....	-	-	-	-	-	5	6	5	..	5
di altri residenti .....	-	-	-	-	-	-	-	-	-	-
del Resto del mondo .....	-	-	-	-	-	..	..	..	..	..
<b>Azioni e altre partecipazioni</b> .....	<b>15.469</b>	<b>17.167</b>	<b>19.013</b>	<b>19.422</b>	<b>18.615</b>	<b>7.500</b>	<b>7.500</b>	<b>7.500</b>	<b>7.500</b>	<b>7.500</b>
emesse da residenti .....	3.606	3.894	4.229	4.345	4.202	7.500	7.500	7.500	7.500	7.500
di cui: azioni quotate .....	3.008	3.289	3.625	3.741	3.604	-	-	-	-	-
emesse dal Resto del mondo .....	11.863	13.274	14.783	15.077	14.413	-	-	-	-	-
<b>Quote di fondi comuni</b> .....	<b>3.095</b>	<b>3.043</b>	<b>3.169</b>	<b>3.414</b>	<b>3.445</b>	<b>..</b>	<b>..</b>	<b>..</b>	<b>..</b>	<b>..</b>
emesse da residenti .....	20	25	25	33	45	..	..	..	..	..
emesse dal Resto del mondo .....	3.075	3.018	3.143	3.381	3.399	-	-	-	-	-
<b>Riserve assicurative e garanzie standard</b> .....	<b>..</b>	<b>..</b>	<b>..</b>	<b>..</b>	<b>..</b>	<b>7.609</b>	<b>7.528</b>	<b>7.575</b>	<b>7.610</b>	<b>7.609</b>
Riserve ramo vita e fondi pensione .....	-	-	-	-	-	7.609	7.528	7.575	7.610	7.609
Altre riserve .....	..	..	..	..	..	-	-	-	-	-
<b>Altri conti attivi e passivi</b> .....	<b>21.043</b>	<b>..</b>	<b>..</b>	<b>..</b>	<b>..</b>	<b>..</b>	<b>..</b>	<b>..</b>	<b>..</b>	<b>..</b>
Crediti commerciali .....	-	-	-	-	-	-	-	-	-	-
Altri .....	21.043	..	..	..	..	..	..	..	..	..
<b>Totale</b> .....	<b>1.487.291</b>	<b>1.381.660</b>	<b>1.369.081</b>	<b>1.227.389</b>	<b>1.172.414</b>	<b>1.388.711</b>	<b>1.293.070</b>	<b>1.250.724</b>	<b>1.122.253</b>	<b>1.088.602</b>



## Conti finanziari

## Tavola 8

Accesso ai dati:

[TFAT0002](#)

### Banca Centrale

(flussi in milioni di euro)

Strumenti finanziari	ATTIVITÀ					PASSIVITÀ				
	2022 III trim	2022 IV trim	2023 I trim	2023 II trim	2023 III trim	2022 III trim	2022 IV trim	2023 I trim	2023 II trim	2023 III trim
<b>Oro monetario e DSP</b> .....	<b>430</b>	<b>447</b>	<b>347</b>	<b>434</b>	<b>-76</b>	..	..	..	..	..
<b>Biglietti, monete e depositi a vista</b> .....	<b>2.003</b>	<b>-4.719</b>	<b>1.745</b>	<b>-2.838</b>	<b>3.665</b>	<b>6.371</b>	<b>-104.945</b>	<b>-31.850</b>	<b>-130.012</b>	<b>-31.320</b>
presso IFM .....	-4	5	-1	-2	-2	6.371	-104.945	-31.850	-130.012	-31.320
presso altri residenti .....	..	..	..	..	..	-	-	-	-	-
presso Resto del mondo .....	2.008	-4.724	1.746	-2.836	3.666	-	-	-	-	-
<b>Altri depositi</b> .....	<b>-6.014</b>	<b>-67.373</b>	<b>-43.896</b>	<b>-134.120</b>	<b>-21.790</b>	<b>4.166</b>	<b>10.344</b>	<b>-10.168</b>	<b>1.768</b>	<b>-2.741</b>
presso IFM .....	-105	-68.750	-39.339	-138.226	-19.694	4.166	10.344	-10.168	1.768	-2.741
presso altri residenti .....	60	31	32	30	55	-	-	-	-	-
presso Resto del mondo .....	-5.970	1.346	-4.588	4.076	-2.152	-	-	-	-	-
<b>Titoli a breve termine</b> .....	<b>1.538</b>	<b>-2.924</b>	<b>4.586</b>	<b>-5.070</b>	<b>-1.778</b>	..	..	..	..	..
emessi dalle Amm. pubbliche .....	-367	200	-668	119	-178	-	-	-	-	-
emessi da altri residenti .....	..	..	..	..	..	..	..	..	..	..
emessi dal Resto del mondo .....	1.905	-3.124	5.255	-5.189	-1.600	-	-	-	-	-
<b>Titoli a medio/lungo termine</b> .....	<b>-2.555</b>	<b>5.566</b>	<b>-4.280</b>	<b>3.938</b>	<b>-16.240</b>	..	..	..	..	..
emessi da IFM .....	93	-59	-1.273	-1.874	-430	..	..	..	..	..
emessi dalle Amm. centrali:CCT .....	1.164	-4.130	124	140	-4.214	-	-	-	-	-
emessi dalle Amm. centrali: altri .....	477	7.166	-971	544	-9.032	-	-	-	-	-
emessi dalle Amm. locali .....	..	..	..	..	..	-	-	-	-	-
emessi da altri residenti .....	168	71	-162	37	-1.178	-	-	-	-	-
emessi dal Resto del mondo .....	-4.457	2.517	-1.998	5.090	-1.386	-	-	-	-	-
<b>Derivati e stock option di dipendenti</b> .....	..	..	..	..	..	..	..	..	..	..
<b>Prestiti a breve termine</b> .....	<b>84</b>	<b>30</b>	<b>-25</b>	<b>-24</b>	<b>7</b>	..	..	..	..	..
di IFM .....	84	30	-25	-24	7	-	-	-	-	-
di altre Società finanziarie .....	-	-	-	-	-	-	-	-	-	-
di Amm. pubbliche .....	-	-	-	-	-	-	-	-	-	-
di altri residenti .....	-	-	-	-	-	-	-	-	-	-
del Resto del mondo .....	-	-	-	-	-	-	-	-	-	-
<b>Prestiti a medio/lungo termine</b> .....	<b>-2</b>	..	..	<b>1</b>	<b>-2</b>	<b>5</b>	<b>1</b>	..	<b>-5</b>	<b>5</b>
di IFM .....	-2	..	..	1	-2	..	..	..	..	..
di altre Società finanziarie .....	-	-	-	-	-	-	-	-	-	-
di Amm. pubbliche .....	-	-	-	-	-	5	1	..	-5	5
di altri residenti .....	-	-	-	-	-	-	-	-	-	-
del Resto del mondo .....	-	-	-	-	-	..	..	..	..	..
<b>Azioni e altre partecipazioni</b> .....	<b>207</b>	<b>275</b>	<b>10</b>	<b>367</b>	<b>3</b>	..	..	..	..	..
emesse da residenti .....	34	-136	1	77	-43	..	..	..	..	..
di cui: azioni quotate .....	57	-143	1	77	-36	-	-	-	-	-
emesse dal Resto del mondo .....	173	410	9	290	45	-	-	-	-	-
<b>Quote di fondi comuni</b> .....	<b>26</b>	<b>20</b>	<b>7</b>	<b>12</b>	<b>14</b>	..	..	..	..	..
emesse da residenti .....	2	5	1	8	12	..	..	..	..	..
emesse dal Resto del mondo .....	24	16	6	4	2	-	-	-	-	-
<b>Riserve assicurative e garanzie standard</b>	..	..	..	..	..	<b>14</b>	<b>-94</b>	<b>17</b>	<b>18</b>	<b>12</b>
Riserve ramo vita e fondi pensione .....	-	-	-	-	-	14	-94	17	18	12
Altre riserve .....	..	..	..	..	..	-	-	-	-	-
<b>Altri conti attivi e passivi</b> .....	<b>21.043</b>	<b>-21.043</b>	..	..	..	..	..	..	..	..
Crediti commerciali .....	-	-	-	-	-	-	-	-	-	-
Altri .....	21.043	-21.043	..	..	..	..	..	..	..	..
<b>Totale</b> .....	<b>16.761</b>	<b>-89.721</b>	<b>-41.506</b>	<b>-137.300</b>	<b>-36.197</b>	<b>10.556</b>	<b>-94.694</b>	<b>-42.001</b>	<b>-128.232</b>	<b>-34.045</b>

## Istituzioni finanziarie monetarie esclusa la Banca Centrale

(consistenze in milioni di euro)

Strumenti finanziari	ATTIVITÀ					PASSIVITÀ				
	2022 III trim	2022 IV trim	2023 I trim	2023 II trim	2023 III trim	2022 III trim	2022 IV trim	2023 I trim	2023 II trim	2023 III trim
<b>Oro monetario e DSP</b> .....	-	-	-	-	-	-	-	-	-	-
<b>Biglietti, monete e depositi a vista</b> .....	<b>707.297</b>	<b>628.290</b>	<b>592.302</b>	<b>528.720</b>	<b>541.857</b>	<b>1.624.504</b>	<b>1.609.904</b>	<b>1.519.867</b>	<b>1.483.158</b>	<b>1.490.682</b>
presso IFM .....	407.637	332.754	312.417	255.121	273.330	1.624.504	1.609.904	1.519.867	1.483.158	1.490.682
presso altri residenti .....	164.675	167.524	156.661	153.914	153.571	-	-	-	-	-
presso Resto del mondo .....	134.985	128.013	123.224	119.685	114.955	-	-	-	-	-
<b>Altri depositi</b> .....	<b>139.115</b>	<b>136.709</b>	<b>143.774</b>	<b>126.661</b>	<b>124.731</b>	<b>1.434.797</b>	<b>1.375.330</b>	<b>1.403.496</b>	<b>1.312.055</b>	<b>1.317.536</b>
presso IFM .....	139.115	136.709	143.774	126.661	124.731	1.434.797	1.375.330	1.403.496	1.312.055	1.317.536
presso altri residenti .....	..	..	..	..	..	-	-	-	-	-
presso Resto del mondo .....	..	..	..	..	..	-	-	-	-	-
<b>Titoli a breve termine</b> .....	<b>14.799</b>	<b>17.489</b>	<b>19.104</b>	<b>20.714</b>	<b>20.245</b>	<b>..</b>	<b>..</b>	<b>..</b>	<b>..</b>	<b>..</b>
emessi dalle Amm. pubbliche .....	7.442	6.553	7.241	6.888	7.290	-	-	-	-	-
emessi da altri residenti .....	37	17	32	30	25	..	..	..	..	..
emessi dal Resto del mondo .....	7.320	10.919	11.831	13.795	12.930	-	-	-	-	-
<b>Titoli a medio/lungo termine</b> .....	<b>735.745</b>	<b>737.223</b>	<b>759.801</b>	<b>748.090</b>	<b>740.159</b>	<b>247.966</b>	<b>253.053</b>	<b>258.956</b>	<b>272.892</b>	<b>280.568</b>
emessi da IFM .....	48.972	48.636	49.070	50.664	50.379	247.966	253.053	258.956	272.892	280.568
emessi dalle Amm. centrali:CCT .....	80.309	80.594	85.672	88.529	85.312	-	-	-	-	-
emessi dalle Amm. centrali: altri .....	296.657	286.071	295.862	277.611	267.519	-	-	-	-	-
emessi dalle Amm. locali .....	2.392	2.204	2.066	1.814	1.790	-	-	-	-	-
emessi da altri residenti .....	140.023	154.293	150.794	144.798	150.080	-	-	-	-	-
emessi dal Resto del mondo .....	167.391	165.426	176.337	184.674	185.078	-	-	-	-	-
<b>Derivati e stock option di dipendenti</b> .....	<b>165.642</b>	<b>153.347</b>	<b>141.694</b>	<b>139.553</b>	<b>140.136</b>	<b>164.363</b>	<b>152.077</b>	<b>143.976</b>	<b>141.798</b>	<b>137.807</b>
<b>Prestiti a breve termine</b> .....	<b>371.570</b>	<b>353.936</b>	<b>368.615</b>	<b>377.554</b>	<b>354.064</b>	<b>..</b>	<b>..</b>	<b>..</b>	<b>..</b>	<b>..</b>
di IFM .....	371.570	353.936	368.615	377.554	354.064	..	..	..	..	..
di altre Società finanziarie .....	-	-	-	-	-	..	..	..	..	..
di Amm. pubbliche .....	-	-	-	-	-	-	-	-	-	-
di altri residenti .....	-	-	-	-	-	-	-	-	-	-
del Resto del mondo .....	-	-	-	-	-	..	..	..	..	..
<b>Prestiti a medio/lungo termine</b> .....	<b>1.474.099</b>	<b>1.469.477</b>	<b>1.457.479</b>	<b>1.434.548</b>	<b>1.426.993</b>	<b>72.736</b>	<b>80.692</b>	<b>80.500</b>	<b>70.309</b>	<b>68.383</b>
di IFM .....	1.474.099	1.469.477	1.457.479	1.434.548	1.426.993	68.231	76.809	76.607	66.529	64.613
di altre Società finanziarie .....	-	-	-	-	-	22	24	39	38	37
di Amm. pubbliche .....	-	-	-	-	-	4.484	3.859	3.853	3.742	3.733
di altri residenti .....	-	-	-	-	-	-	-	-	-	-
del Resto del mondo .....	-	-	-	-	-	..	..	..	..	..
<b>Azioni e altre partecipazioni</b> .....	<b>154.954</b>	<b>151.701</b>	<b>153.459</b>	<b>151.795</b>	<b>153.027</b>	<b>158.519</b>	<b>191.449</b>	<b>213.763</b>	<b>227.512</b>	<b>232.817</b>
emesse da residenti .....	89.293	87.304	87.613	86.019	86.856	158.519	191.449	213.763	227.512	232.817
di cui: azioni quotate .....	25.666	25.503	25.966	25.855	26.088	93.456	112.620	127.170	136.453	138.751
emesse dal Resto del mondo .....	65.661	64.396	65.845	65.776	66.172	-	-	-	-	-
<b>Quote di fondi comuni</b> .....	<b>26.953</b>	<b>27.621</b>	<b>27.704</b>	<b>29.360</b>	<b>29.204</b>	<b>2.114</b>	<b>3.129</b>	<b>3.264</b>	<b>3.293</b>	<b>3.236</b>
emesse da residenti .....	24.031	24.592	24.747	26.453	26.360	2.114	3.129	3.264	3.293	3.236
emesse dal Resto del mondo .....	2.922	3.030	2.957	2.906	2.843	-	-	-	-	-
<b>Riserve assicurative e garanzie standard</b> .....	<b>32.490</b>	<b>32.450</b>	<b>32.630</b>	<b>32.665</b>	<b>32.816</b>	<b>2.759</b>	<b>2.624</b>	<b>2.374</b>	<b>2.440</b>	<b>2.240</b>
Riserve ramo vita e fondi pensione .....	-	-	-	-	-	2.759	2.624	2.374	2.440	2.240
Altre riserve .....	32.490	32.450	32.630	32.665	32.816	-	-	-	-	-
<b>Altri conti attivi e passivi</b> .....	<b>54.080</b>	<b>65.052</b>	<b>64.852</b>	<b>57.265</b>	<b>72.767</b>	<b>2.589</b>	<b>2.969</b>	<b>3.459</b>	<b>3.072</b>	<b>3.079</b>
Crediti commerciali .....	513	312	276	298	270	556	690	1.074	737	648
Altri .....	53.568	64.740	64.576	56.967	72.497	2.033	2.279	2.385	2.335	2.431
<b>Totale</b> .....	<b>3.876.744</b>	<b>3.773.293</b>	<b>3.761.413</b>	<b>3.646.925</b>	<b>3.635.999</b>	<b>3.710.347</b>	<b>3.671.228</b>	<b>3.629.656</b>	<b>3.516.529</b>	<b>3.536.347</b>

## Istituzioni finanziarie monetarie esclusa la Banca Centrale

(flussi in milioni di euro)

Strumenti finanziari	ATTIVITÀ					PASSIVITÀ				
	2022 III trim	2022 IV trim	2023 I trim	2023 II trim	2023 III trim	2022 III trim	2022 IV trim	2023 I trim	2023 II trim	2023 III trim
<b>Oro monetario e DSP</b> .....	-	-	-	-	-	-	-	-	-	-
<b>Biglietti, monete e depositi a vista</b> .....	<b>-21.252</b>	<b>-76.105</b>	<b>-35.338</b>	<b>-63.517</b>	<b>11.483</b>	<b>3.786</b>	<b>-14.599</b>	<b>-90.037</b>	<b>-36.709</b>	<b>7.523</b>
presso IFM .....	-28.382	-74.883	-20.336	-57.296	18.210	3.786	-14.599	-90.037	-36.709	7.523
presso altri residenti .....	-763	2.849	-10.862	-2.747	-343	-	-	-	-	-
presso Resto del mondo .....	7.893	-4.071	-4.139	-3.473	-6.384	-	-	-	-	-
<b>Altri depositi</b> .....	<b>-3.176</b>	<b>-2.406</b>	<b>7.065</b>	<b>-17.112</b>	<b>-1.931</b>	<b>-5.068</b>	<b>-51.965</b>	<b>27.316</b>	<b>-92.861</b>	<b>4.025</b>
presso IFM .....	-3.176	-2.406	7.065	-17.112	-1.931	-5.068	-51.965	27.316	-92.861	4.025
presso altri residenti .....	..	..	..	..	..	-	-	-	-	-
presso Resto del mondo .....	..	..	..	..	..	-	-	-	-	-
<b>Titoli a breve termine</b> .....	<b>2.375</b>	<b>2.705</b>	<b>1.390</b>	<b>1.588</b>	<b>-486</b>	<b>..</b>	<b>..</b>	<b>..</b>	<b>..</b>	<b>..</b>
emessi dalle Amm. pubbliche .....	2.702	-883	464	-368	398	-	-	-	-	-
emessi da altri residenti .....	5	-20	15	-2	-5	..	..	..	..	..
emessi dal Resto del mondo .....	-332	3.607	912	1.958	-879	-	-	-	-	-
<b>Titoli a medio/lungo termine</b> .....	<b>-13.536</b>	<b>6.570</b>	<b>15.426</b>	<b>-10.358</b>	<b>-2.266</b>	<b>168</b>	<b>5.331</b>	<b>6.447</b>	<b>11.053</b>	<b>3.831</b>
emessi da IFM .....	1.209	15	207	974	-1.333	168	5.331	6.447	11.053	3.831
emessi dalle Amm. centrali: CCT .....	975	21	4.885	2.728	-2.352	-	-	-	-	-
emessi dalle Amm. centrali: altri .....	-13.913	-9.880	4.454	-17.709	-5.016	-	-	-	-	-
emessi dalle Amm. locali .....	-144	-222	-39	-164	-110	-	-	-	-	-
emessi da altri residenti .....	-4.762	14.435	-3.654	-5.726	3.082	-	-	-	-	-
emessi dal Resto del mondo .....	3.099	2.202	9.572	9.539	3.463	-	-	-	-	-
<b>Derivati e stock option di dipendenti</b> .....	<b>-72</b>	<b>150</b>	<b>833</b>	<b>579</b>	<b>1.106</b>	<b>..</b>	<b>..</b>	<b>..</b>	<b>..</b>	<b>..</b>
<b>Prestiti a breve termine</b> .....	<b>-4.429</b>	<b>-15.204</b>	<b>15.488</b>	<b>8.669</b>	<b>-24.807</b>	<b>..</b>	<b>..</b>	<b>..</b>	<b>..</b>	<b>..</b>
di IFM .....	-4.429	-15.204	15.488	8.669	-24.807	..	..	..	..	..
di altre Società finanziarie .....	-	-	-	-	-	..	..	..	..	..
di Amm. pubbliche .....	-	-	-	-	-	-	-	-	-	-
di altri residenti .....	-	-	-	-	-	-	-	-	-	-
del Resto del mondo .....	-	-	-	-	-	..	..	..	..	..
<b>Prestiti a medio/lungo termine</b> .....	<b>12.921</b>	<b>1.953</b>	<b>-12.465</b>	<b>-21.848</b>	<b>-7.207</b>	<b>1.708</b>	<b>7.956</b>	<b>-192</b>	<b>-10.191</b>	<b>-1.926</b>
di IFM .....	12.921	1.953	-12.465	-21.848	-7.207	1.988	8.579	-202	-10.078	-1.916
di altre Società finanziarie .....	-	-	-	-	-	..	2	15	-2	-1
di Amm. pubbliche .....	-	-	-	-	-	-280	-625	-5	-111	-9
di altri residenti .....	-	-	-	-	-	-	-	-	-	-
del Resto del mondo .....	-	-	-	-	-	..	..	..	..	..
<b>Azioni e altre partecipazioni</b> .....	<b>2.093</b>	<b>-1.089</b>	<b>68</b>	<b>680</b>	<b>2.003</b>	<b>6.023</b>	<b>5.741</b>	<b>4.732</b>	<b>-1.209</b>	<b>11.806</b>
emesse da residenti .....	533	-1.600	43	55	606	6.023	5.741	4.732	-1.209	11.806
di cui: azioni quotate .....	-54	-925	-73	-11	91	-2.919	-177	10	-1.703	-3.597
emesse dal Resto del mondo .....	1.560	511	25	624	1.397	-	-	-	-	-
<b>Quote di fondi comuni</b> .....	<b>-57</b>	<b>283</b>	<b>-244</b>	<b>1.070</b>	<b>77</b>	<b>-179</b>	<b>1.016</b>	<b>135</b>	<b>29</b>	<b>-57</b>
emesse da residenti .....	46	190	-158	1.128	158	-179	1.016	135	29	-57
emesse dal Resto del mondo .....	-104	93	-86	-58	-81	-	-	-	-	-
<b>Riserve assicurative e garanzie standard</b>	<b>-1</b>	<b>-29</b>	<b>186</b>	<b>22</b>	<b>135</b>	<b>105</b>	<b>-312</b>	<b>-280</b>	<b>-144</b>	<b>-168</b>
Riserve ramo vita e fondi pensione .....	-	-	-	-	-	105	-312	-280	-144	-168
Altre riserve .....	-1	-29	186	22	135	-	-	-	-	-
<b>Altri conti attivi e passivi</b> .....	<b>13.134</b>	<b>11.010</b>	<b>-250</b>	<b>-7.592</b>	<b>15.500</b>	<b>42</b>	<b>407</b>	<b>497</b>	<b>-386</b>	<b>..</b>
Crediti commerciali .....	217	-184	-28	21	-28	4	150	389	-337	-94
Altri .....	12.916	11.194	-222	-7.613	15.527	38	257	108	-49	93
<b>Totale</b> .....	<b>-12.000</b>	<b>-72.162</b>	<b>-7.841</b>	<b>-107.819</b>	<b>-6.394</b>	<b>6.585</b>	<b>-46.425</b>	<b>-51.383</b>	<b>-130.418</b>	<b>25.034</b>

## Altri intermediari finanziari esclusi i fondi comuni non monetari

(consistenze in milioni di euro)

Strumenti finanziari	ATTIVITÀ					PASSIVITÀ				
	2022 III trim	2022 IV trim	2023 I trim	2023 II trim	2023 III trim	2022 III trim	2022 IV trim	2023 I trim	2023 II trim	2023 III trim
<b>Oro monetario e DSP</b> .....	-	-	-	-	-	-	-	-	-	-
<b>Biglietti, monete e depositi a vista</b> .....	<b>49.228</b>	<b>50.438</b>	<b>47.851</b>	<b>47.819</b>	<b>47.277</b>	-	-	-	-	-
presso IFM .....	46.295	48.468	46.102	46.066	45.572	-	-	-	-	-
presso altri residenti .....	756	592	453	400	389	-	-	-	-	-
presso Resto del mondo .....	2.177	1.378	1.296	1.353	1.316	-	-	-	-	-
<b>Altri depositi</b> .....	<b>216.223</b>	<b>234.594</b>	<b>244.207</b>	<b>244.787</b>	<b>245.639</b>	..	..	..	..	..
presso IFM .....	216.223	234.594	244.207	244.787	245.639	-	-	-	-	-
presso altri residenti .....	-	-	-	-	-	..	..	..	..	..
presso Resto del mondo .....	..	..	..	..	..	-	-	-	-	-
<b>Titoli a breve termine</b> .....	<b>86</b>	<b>199</b>	<b>261</b>	<b>419</b>	<b>458</b>	<b>28</b>	<b>526</b>	<b>630</b>	<b>410</b>	<b>25</b>
emessi dalle Amm. pubbliche .....	..	..	..	..	..	-	-	-	-	-
emessi da altri residenti .....	2	11	11	11	10	28	526	630	410	25
emessi dal Resto del mondo .....	84	187	250	409	447	-	-	-	-	-
<b>Titoli a medio/lungo termine</b> .....	<b>13.679</b>	<b>16.234</b>	<b>19.128</b>	<b>19.092</b>	<b>18.709</b>	<b>221.599</b>	<b>242.579</b>	<b>242.551</b>	<b>239.063</b>	<b>242.292</b>
emessi da IFM .....	3.020	3.271	3.799	4.306	4.549	-	-	-	-	-
emessi dalle Amm. centrali:CCT .....	9	14	37	72	67	-	-	-	-	-
emessi dalle Amm. centrali: altri .....	595	869	1.083	1.532	1.819	-	-	-	-	-
emessi dalle Amm. locali .....	..	..	..	..	..	-	-	-	-	-
emessi da altri residenti .....	5.333	7.721	8.926	7.614	6.466	221.599	242.579	242.551	239.063	242.292
emessi dal Resto del mondo .....	4.723	4.359	5.282	5.567	5.807	-	-	-	-	-
<b>Derivati e stock option di dipendenti</b> .....	<b>3.297</b>	<b>3.469</b>	<b>3.674</b>	<b>3.545</b>	<b>3.742</b>	<b>1.799</b>	<b>1.644</b>	<b>1.733</b>	<b>1.789</b>	<b>1.692</b>
<b>Prestiti a breve termine</b> .....	<b>32.368</b>	<b>36.043</b>	<b>31.548</b>	<b>34.085</b>	<b>32.066</b>	<b>176.085</b>	<b>181.617</b>	<b>195.046</b>	<b>192.723</b>	<b>191.737</b>
di IFM .....	-	-	-	-	-	82.773	84.397	85.846	89.407	78.869
di altre Società finanziarie .....	32.368	36.043	31.548	34.085	32.066	-	-	-	-	-
di Amm. pubbliche .....	-	-	-	-	-	-	-	-	-	-
di altri residenti .....	-	-	-	-	-	-	-	-	-	-
del Resto del mondo .....	-	-	-	-	-	93.312	97.219	109.199	103.315	112.868
<b>Prestiti a medio/lungo termine</b> .....	<b>330.845</b>	<b>339.921</b>	<b>334.648</b>	<b>337.152</b>	<b>335.561</b>	<b>99.972</b>	<b>104.960</b>	<b>101.628</b>	<b>104.465</b>	<b>106.037</b>
di IFM .....	-	-	-	-	-	60.590	67.823	62.735	62.791	64.472
di altre Società finanziarie .....	330.845	339.921	334.648	337.152	335.561	6.335	6.432	6.346	6.337	6.220
di Amm. pubbliche .....	-	-	-	-	-	..	..	..	..	..
di altri residenti .....	-	-	-	-	-	-	-	-	-	-
del Resto del mondo .....	-	-	-	-	-	33.047	30.705	32.547	35.337	35.346
<b>Azioni e altre partecipazioni</b> .....	<b>227.932</b>	<b>219.349</b>	<b>211.132</b>	<b>243.125</b>	<b>245.320</b>	<b>183.552</b>	<b>161.151</b>	<b>182.364</b>	<b>189.442</b>	<b>187.170</b>
emesse da residenti .....	193.433	181.006	172.411	204.277	205.967	183.552	161.151	182.364	189.442	187.170
di cui: azioni quotate .....	25.261	22.143	26.300	38.739	36.796	11.868	10.613	10.640	12.532	10.574
emesse dal Resto del mondo .....	34.498	38.343	38.721	38.848	39.353	-	-	-	-	-
<b>Quote di fondi comuni</b> .....	<b>15.517</b>	<b>16.371</b>	<b>17.401</b>	<b>17.144</b>	<b>16.891</b>	..	..	..	..	..
emesse da residenti .....	2.500	2.982	3.693	3.438	3.372	..	..	..	..	..
emesse dal Resto del mondo .....	13.017	13.389	13.708	13.706	13.519	-	-	-	-	-
<b>Riserve assicurative e garanzie standard</b>	-	-	-	-	-	-	-	-	-	-
Riserve ramo vita e fondi pensione .....	-	-	-	-	-	-	-	-	-	-
Altre riserve .....	-	-	-	-	-	-	-	-	-	-
<b>Altri conti attivi e passivi</b> .....	<b>3.860</b>	<b>4.153</b>	<b>3.987</b>	<b>4.730</b>	<b>4.111</b>	<b>3.649</b>	<b>3.832</b>	<b>3.764</b>	<b>4.110</b>	<b>4.094</b>
Crediti commerciali .....	-	-	-	-	-	-	-	-	-	-
Altri .....	3.860	4.153	3.987	4.730	4.111	3.649	3.832	3.764	4.110	4.094
<b>Totale</b> .....	<b>893.036</b>	<b>920.771</b>	<b>913.835</b>	<b>951.897</b>	<b>949.774</b>	<b>686.683</b>	<b>696.308</b>	<b>727.717</b>	<b>732.002</b>	<b>733.049</b>

## Altri intermediari finanziari esclusi i fondi comuni non monetari

(flussi in milioni di euro)

Strumenti finanziari	ATTIVITÀ					PASSIVITÀ				
	2022 III trim	2022 IV trim	2023 I trim	2023 II trim	2023 III trim	2022 III trim	2022 IV trim	2023 I trim	2023 II trim	2023 III trim
<b>Oro monetario e DSP</b> .....	-	-	-	-	-	-	-	-	-	-
<b>Biglietti, monete e depositi a vista</b> .....	<b>-8.629</b>	<b>1.030</b>	<b>-2.653</b>	<b>-83</b>	<b>-564</b>	-	-	-	-	-
presso IFM.....	-8.121	1.988	-2.417	-72	-471	-	-	-	-	-
presso altri residenti.....	68	-165	-139	-53	-11	-	-	-	-	-
presso Resto del mondo.....	-575	-793	-97	42	-82	-	-	-	-	-
<b>Altri depositi</b> .....	<b>-8.463</b>	<b>18.371</b>	<b>9.613</b>	<b>580</b>	<b>852</b>	..	..	..	..	..
presso IFM.....	-8.463	18.371	9.613	580	852	-	-	-	-	-
presso altri residenti.....	-	-	-	-	-	..	..	..	..	..
presso Resto del mondo.....	..	..	..	..	..	-	-	-	-	-
<b>Titoli a breve termine</b> .....	<b>33</b>	<b>114</b>	<b>62</b>	<b>158</b>	<b>37</b>	<b>4</b>	<b>498</b>	<b>105</b>	<b>-221</b>	<b>-7</b>
emessi dalle Amm. pubbliche.....	..	..	..	..	..	-	-	-	-	-
emessi da altri residenti.....	-1	9	..	..	-1	4	498	105	-221	-7
emessi dal Resto del mondo.....	34	104	61	158	38	-	-	-	-	-
<b>Titoli a medio/lungo termine</b> .....	<b>2.381</b>	<b>2.538</b>	<b>2.736</b>	<b>-108</b>	<b>-383</b>	<b>-2.992</b>	<b>21.939</b>	<b>-142</b>	<b>-3.492</b>	<b>4.306</b>
emessi da IFM.....	701	218	480	465	224	-	-	-	-	-
emessi dalle Amm. centrali:CCT.....	2	-2	12	32	-23	-	-	-	-	-
emessi dalle Amm. centrali: altri.....	118	282	191	449	322	-	-	-	-	-
emessi dalle Amm. locali.....	..	..	..	..	..	-	-	-	-	-
emessi da altri residenti.....	1.173	2.363	1.169	-1.317	-1.148	-2.992	21.939	-142	-3.492	4.306
emessi dal Resto del mondo.....	386	-324	885	262	241	-	-	-	-	-
<b>Derivati e stock option di dipendenti</b> .....	<b>323</b>	<b>95</b>	<b>-102</b>	<b>-15</b>	<b>-58</b>	<b>1.192</b>	<b>-424</b>	<b>-146</b>	<b>-58</b>	<b>1.183</b>
<b>Prestiti a breve termine</b> .....	<b>-3.524</b>	<b>4.439</b>	<b>-4.023</b>	<b>420</b>	<b>-2.030</b>	<b>-18.449</b>	<b>6.277</b>	<b>13.956</b>	<b>-4.461</b>	<b>-1.090</b>
di IFM.....	-	-	-	-	-	-6.412	1.657	1.842	3.555	-10.587
di altre Società finanziarie.....	-3.524	4.439	-4.023	420	-2.030	-	-	-	-	-
di Amm. pubbliche.....	-	-	-	-	-	-	-	-	-	-
di altri residenti.....	-	-	-	-	-	-	-	-	-	-
del Resto del mondo.....	-	-	-	-	-	-12.037	4.620	12.114	-8.016	9.497
<b>Prestiti a medio/lungo termine</b> .....	<b>-2.224</b>	<b>10.844</b>	<b>-4.035</b>	<b>1.933</b>	<b>-341</b>	<b>251</b>	<b>5.789</b>	<b>-3.729</b>	<b>2.600</b>	<b>1.342</b>
di IFM.....	-	-	-	-	-	594	7.323	-5.088	162	1.680
di altre Società finanziarie.....	-2.224	10.844	-4.035	1.933	-341	-77	42	-119	-51	-65
di Amm. pubbliche.....	-	-	-	-	-	..	..	..	..	..
di altri residenti.....	-	-	-	-	-	-	-	-	-	-
del Resto del mondo.....	-	-	-	-	-	-266	-1.575	1.477	2.489	-274
<b>Azioni e altre partecipazioni</b> .....	<b>-4.936</b>	<b>-135</b>	<b>-7.485</b>	<b>9.510</b>	<b>26.410</b>	<b>-27.475</b>	<b>-28.172</b>	<b>16.040</b>	<b>16.433</b>	<b>-22.779</b>
emesse da residenti.....	-5.586	-426	-7.480	9.366	25.926	-27.475	-28.172	16.040	16.433	-22.779
<i>di cui:</i> azioni quotate.....	-3.686	-1.123	-345	11.819	-631	..	2	6	441	3
emesse dal Resto del mondo.....	650	290	-4	144	484	-	-	-	-	-
<b>Quote di fondi comuni</b> .....	<b>288</b>	<b>746</b>	<b>693</b>	<b>-397</b>	<b>-49</b>	..	..	..	..	..
emesse da residenti.....	444	482	711	-255	-66	..	..	..	..	..
emesse dal Resto del mondo.....	-156	265	-19	-141	17	-	-	-	-	-
<b>Riserve assicurative e garanzie standard</b>	-	-	-	-	-	-	-	-	-	-
Riserve ramo vita e fondi pensione.....	-	-	-	-	-	-	-	-	-	-
Altre riserve.....	-	-	-	-	-	-	-	-	-	-
<b>Altri conti attivi e passivi</b> .....	<b>494</b>	<b>306</b>	<b>-123</b>	<b>743</b>	<b>-618</b>	<b>431</b>	<b>184</b>	<b>-69</b>	<b>346</b>	<b>-16</b>
Crediti commerciali.....	-	-	-	-	-	-	-	-	-	-
Altri.....	494	306	-123	743	-618	431	184	-69	346	-16
<b>Totale</b> .....	<b>-24.257</b>	<b>38.349</b>	<b>-5.318</b>	<b>12.741</b>	<b>23.257</b>	<b>-47.038</b>	<b>6.091</b>	<b>26.015</b>	<b>11.148</b>	<b>-17.061</b>

## Fondi comuni non monetari

(consistenze in milioni di euro)

Strumenti finanziari	ATTIVITÀ					PASSIVITÀ				
	2022 III trim	2022 IV trim	2023 I trim	2023 II trim	2023 III trim	2022 III trim	2022 IV trim	2023 I trim	2023 II trim	2023 III trim
<b>Oro monetario e DSP</b> .....	-	-	-	-	-	-	-	-	-	-
<b>Biglietti, monete e depositi a vista</b> .....	<b>31.417</b>	<b>26.954</b>	<b>25.061</b>	<b>23.329</b>	<b>22.706</b>	-	-	-	-	-
presso IFM .....	28.791	24.092	22.281	20.243	19.689	-	-	-	-	-
presso altri residenti .....	1.679	1.969	1.969	2.183	2.183	-	-	-	-	-
presso Resto del mondo .....	947	893	811	904	834	-	-	-	-	-
<b>Altri depositi</b> .....	<b>905</b>	<b>905</b>	<b>905</b>	<b>905</b>	<b>905</b>	-	-	-	-	-
presso IFM .....	905	905	905	905	905	-	-	-	-	-
presso altri residenti .....	-	-	-	-	-	-	-	-	-	-
presso Resto del mondo .....	..	..	..	..	..	-	-	-	-	-
<b>Titoli a breve termine</b> .....	<b>9.321</b>	<b>10.884</b>	<b>12.949</b>	<b>14.183</b>	<b>13.228</b>	-	-	-	-	-
emessi dalle Amm. pubbliche .....	7.095	8.044	8.360	8.204	7.550	-	-	-	-	-
emessi da altri residenti .....	..	..	..	1	1	-	-	-	-	-
emessi dal Resto del mondo .....	2.225	2.841	4.589	5.979	5.677	-	-	-	-	-
<b>Titoli a medio/lungo termine</b> .....	<b>105.812</b>	<b>108.788</b>	<b>113.371</b>	<b>119.155</b>	<b>121.983</b>	-	-	-	-	-
emessi da IFM .....	6.713	6.912	7.663	7.796	8.212	-	-	-	-	-
emessi dalle Amm. centrali:CCT .....	675	448	472	575	385	-	-	-	-	-
emessi dalle Amm. centrali: altri .....	24.316	25.784	27.395	30.747	32.094	-	-	-	-	-
emessi dalle Amm. locali .....	..	..	..	..	..	-	-	-	-	-
emessi da altri residenti .....	13.216	13.646	13.618	13.718	13.809	-	-	-	-	-
emessi dal Resto del mondo .....	60.891	61.999	64.223	66.320	67.483	-	-	-	-	-
<b>Derivati e stock option di dipendenti</b> .....	<b>2.329</b>	<b>2.071</b>	<b>2.174</b>	<b>2.317</b>	<b>2.348</b>	<b>967</b>	<b>846</b>	<b>872</b>	<b>978</b>	<b>818</b>
<b>Prestiti a breve termine</b> .....	..	..	..	..	..	-	-	-	-	-
di IFM .....	-	-	-	-	-	-	-	-	-	-
di altre Società finanziarie .....	..	..	..	..	..	-	-	-	-	-
di Amm. pubbliche .....	-	-	-	-	-	-	-	-	-	-
di altri residenti .....	-	-	-	-	-	-	-	-	-	-
del Resto del mondo .....	-	-	-	-	-	-	-	-	-	-
<b>Prestiti a medio/lungo termine</b> .....	..	..	..	..	..	-	-	-	-	-
di IFM .....	-	-	-	-	-	-	-	-	-	-
di altre Società finanziarie .....	..	..	..	..	..	-	-	-	-	-
di Amm. pubbliche .....	-	-	-	-	-	-	-	-	-	-
di altri residenti .....	-	-	-	-	-	-	-	-	-	-
del Resto del mondo .....	-	-	-	-	-	-	-	-	-	-
<b>Azioni e altre partecipazioni</b> .....	<b>67.723</b>	<b>72.635</b>	<b>75.633</b>	<b>77.179</b>	<b>74.500</b>	-	-	-	-	-
emesse da residenti .....	27.659	30.206	30.661	31.861	31.180	-	-	-	-	-
di cui: azioni quotate .....	9.059	9.833	10.291	10.173	9.508	-	-	-	-	-
emesse dal Resto del mondo .....	40.063	42.429	44.971	45.319	43.320	-	-	-	-	-
<b>Quote di fondi comuni</b> .....	<b>44.090</b>	<b>44.380</b>	<b>43.522</b>	<b>43.133</b>	<b>40.525</b>	<b>346.483</b>	<b>355.321</b>	<b>361.341</b>	<b>371.202</b>	<b>368.021</b>
emesse da residenti .....	..	..	..	..	..	346.483	355.321	361.341	371.202	368.021
emesse dal Resto del mondo .....	44.090	44.380	43.522	43.133	40.525	-	-	-	-	-
<b>Riserve assicurative e garanzie standard</b>	-	-	-	-	-	-	-	-	-	-
Riserve ramo vita e fondi pensione .....	-	-	-	-	-	-	-	-	-	-
Altre riserve .....	-	-	-	-	-	-	-	-	-	-
<b>Altri conti attivi e passivi</b> .....	..	..	..	..	..	-	-	-	-	-
Crediti commerciali .....	-	-	-	-	-	-	-	-	-	-
Altri .....	..	..	..	..	..	-	-	-	-	-
<b>Totale</b> .....	<b>261.597</b>	<b>266.617</b>	<b>273.615</b>	<b>280.202</b>	<b>276.195</b>	<b>347.450</b>	<b>356.167</b>	<b>362.213</b>	<b>372.180</b>	<b>368.839</b>

## Fondi comuni non monetari

(flussi in milioni di euro)

Strumenti finanziari	ATTIVITÀ					PASSIVITÀ				
	2022 III trim	2022 IV trim	2023 I trim	2023 II trim	2023 III trim	2022 III trim	2022 IV trim	2023 I trim	2023 II trim	2023 III trim
<b>Oro monetario e DSP</b> .....	-	-	-	-	-	-	-	-	-	-
<b>Biglietti, monete e depositi a vista</b> .....	<b>331</b>	<b>-4.279</b>	<b>-1.843</b>	<b>-1.700</b>	<b>-649</b>	-	-	-	-	-
presso IFM.....	260	-4.515	-1.761	-2.007	-579	-	-	-	-	-
presso altri residenti.....	..	290	..	214	..	-	-	-	-	-
presso Resto del mondo.....	71	-54	-82	93	-70	-	-	-	-	-
<b>Altri depositi</b> .....	..	..	..	..	..	-	-	-	-	-
presso IFM.....	..	..	..	..	..	-	-	-	-	-
presso altri residenti.....	-	-	-	-	-	-	-	-	-	-
presso Resto del mondo.....	..	..	..	..	..	-	-	-	-	-
<b>Titoli a breve termine</b> .....	<b>-289</b>	<b>1.586</b>	<b>2.023</b>	<b>1.323</b>	<b>-1.096</b>	-	-	-	-	-
emessi dalle Amm. pubbliche.....	-220	978	292	-97	-626	-	-	-	-	-
emessi da altri residenti.....	..	..	..	..	..	-	-	-	-	-
emessi dal Resto del mondo.....	-69	608	1.730	1.420	-470	-	-	-	-	-
<b>Titoli a medio/lungo termine</b> .....	<b>-702</b>	<b>3.981</b>	<b>3.961</b>	<b>6.878</b>	<b>4.080</b>	-	-	-	-	-
emessi da IFM.....	-79	267	854	187	593	-	-	-	-	-
emessi dalle Amm. centrali:CCT.....	-131	-229	22	102	-186	-	-	-	-	-
emessi dalle Amm. centrali: altri.....	-1.277	1.635	1.005	3.374	2.014	-	-	-	-	-
emessi dalle Amm. locali.....	..	..	..	..	..	-	-	-	-	-
emessi da altri residenti.....	25	231	48	408	96	-	-	-	-	-
emessi dal Resto del mondo.....	760	2.077	2.032	2.807	1.564	-	-	-	-	-
<b>Derivati e stock option di dipendenti</b> .....	<b>1.191</b>	<b>-425</b>	<b>-145</b>	<b>-58</b>	<b>1.183</b>	..	..	..	..	..
<b>Prestiti a breve termine</b> .....	..	..	..	..	..	-	-	-	-	-
di IFM.....	-	-	-	-	-	-	-	-	-	-
di altre Società finanziarie.....	..	..	..	..	..	-	-	-	-	-
di Amm. pubbliche.....	-	-	-	-	-	-	-	-	-	-
di altri residenti.....	-	-	-	-	-	-	-	-	-	-
del Resto del mondo.....	-	-	-	-	-	-	-	-	-	-
<b>Prestiti a medio/lungo termine</b> .....	..	..	..	..	..	-	-	-	-	-
di IFM.....	-	-	-	-	-	-	-	-	-	-
di altre Società finanziarie.....	..	..	..	..	..	-	-	-	-	-
di Amm. pubbliche.....	-	-	-	-	-	-	-	-	-	-
di altri residenti.....	-	-	-	-	-	-	-	-	-	-
del Resto del mondo.....	-	-	-	-	-	-	-	-	-	-
<b>Azioni e altre partecipazioni</b> .....	<b>-344</b>	<b>1.060</b>	<b>-866</b>	<b>-2.240</b>	<b>-1.159</b>	-	-	-	-	-
emesse da residenti.....	46	-68	-633	-579	-255	-	-	-	-	-
<i>di cui:</i> azioni quotate.....	..	..	..	..	..	-	-	-	-	-
emesse dal Resto del mondo.....	-390	1.127	-232	-1.661	-904	-	-	-	-	-
<b>Quote di fondi comuni</b> .....	<b>-827</b>	<b>-63</b>	<b>-923</b>	<b>-581</b>	<b>-1.639</b>	<b>-307</b>	<b>4.702</b>	<b>867</b>	<b>7.150</b>	<b>641</b>
emesse da residenti.....	..	..	..	..	..	-307	4.702	867	7.150	641
emesse dal Resto del mondo.....	-827	-63	-923	-581	-1.639	-	-	-	-	-
<b>Riserve assicurative e garanzie standard</b>	-	-	-	-	-	-	-	-	-	-
Riserve ramo vita e fondi pensione.....	-	-	-	-	-	-	-	-	-	-
Altre riserve.....	-	-	-	-	-	-	-	-	-	-
<b>Altri conti attivi e passivi</b> .....	..	..	..	..	..	-	-	-	-	-
Crediti commerciali.....	-	-	-	-	-	-	-	-	-	-
Altri.....	..	..	..	..	..	-	-	-	-	-
<b>Totale</b> .....	<b>-640</b>	<b>1.860</b>	<b>2.207</b>	<b>3.622</b>	<b>720</b>	<b>-307</b>	<b>4.702</b>	<b>867</b>	<b>7.150</b>	<b>641</b>

## Ausiliari finanziari

(consistenze in milioni di euro)

Strumenti finanziari	ATTIVITÀ					PASSIVITÀ				
	2022 III trim	2022 IV trim	2023 I trim	2023 II trim	2023 III trim	2022 III trim	2022 IV trim	2023 I trim	2023 II trim	2023 III trim
<b>Oro monetario e DSP</b> .....	-	-	-	-	-	-	-	-	-	-
<b>Biglietti, monete e depositi a vista</b> .....	<b>21.332</b>	<b>22.859</b>	<b>18.470</b>	<b>18.024</b>	<b>16.586</b>	-	-	-	-	-
presso IFM .....	20.800	22.617	18.228	17.802	16.365	-	-	-	-	-
presso altri residenti .....	-	-	-	-	-	-	-	-	-	-
presso Resto del mondo .....	533	242	242	222	222	-	-	-	-	-
<b>Altri depositi</b> .....	<b>535</b>	<b>1.063</b>	<b>1.958</b>	<b>2.199</b>	<b>3.017</b>	-	-	-	-	-
presso IFM .....	535	1.063	1.958	2.199	3.017	-	-	-	-	-
presso altri residenti .....	-	-	-	-	-	-	-	-	-	-
presso Resto del mondo .....	..	..	..	..	..	-	-	-	-	-
<b>Titoli a breve termine</b> .....	<b>328</b>	<b>1.472</b>	<b>985</b>	<b>429</b>	<b>626</b>	-	-	-	-	-
emessi dalle Amm. pubbliche .....	282	1.313	860	292	434	-	-	-	-	-
emessi da altri residenti .....	..	..	..	..	..	-	-	-	-	-
emessi dal Resto del mondo .....	47	160	126	137	192	-	-	-	-	-
<b>Titoli a medio/lungo termine</b> .....	<b>53.504</b>	<b>63.618</b>	<b>49.043</b>	<b>57.990</b>	<b>50.253</b>	<b>5.633</b>	<b>4.976</b>	<b>4.939</b>	<b>4.961</b>	<b>4.972</b>
emessi da IFM .....	9.749	9.758	9.777	9.795	9.803	-	-	-	-	-
emessi dalle Amm. centrali:CCT .....	437	513	1.437	2.066	2.437	-	-	-	-	-
emessi dalle Amm. centrali: altri .....	40.126	49.195	33.417	41.299	32.986	-	-	-	-	-
emessi dalle Amm. locali .....	..	..	..	..	..	-	-	-	-	-
emessi da altri residenti .....	537	615	660	697	690	5.633	4.976	4.939	4.961	4.972
emessi dal Resto del mondo .....	2.657	3.537	3.752	4.133	4.337	-	-	-	-	-
<b>Derivati e stock option di dipendenti</b> .....	<b>79</b>	<b>92</b>	<b>90</b>	<b>88</b>	<b>82</b>	<b>61</b>	<b>24</b>	<b>26</b>	<b>29</b>	<b>20</b>
<b>Prestiti a breve termine</b> .....	<b>..</b>	<b>..</b>	<b>..</b>	<b>..</b>	<b>..</b>	<b>636</b>	<b>1.037</b>	<b>535</b>	<b>545</b>	<b>625</b>
di IFM .....	-	-	-	-	-	627	1.024	514	522	601
di altre Società finanziarie .....	..	..	..	..	..	-	-	-	-	-
di Amm. pubbliche .....	-	-	-	-	-	-	-	-	-	-
di altri residenti .....	-	-	-	-	-	-	-	-	-	-
del Resto del mondo .....	-	-	-	-	-	8	13	22	23	24
<b>Prestiti a medio/lungo termine</b> .....	<b>..</b>	<b>..</b>	<b>..</b>	<b>..</b>	<b>..</b>	<b>5.905</b>	<b>5.795</b>	<b>5.898</b>	<b>5.231</b>	<b>5.148</b>
di IFM .....	-	-	-	-	-	5.730	5.667	5.768	5.096	5.015
di altre Società finanziarie .....	..	..	..	..	..	159	120	120	122	119
di Amm. pubbliche .....	-	-	-	-	-	..	..	..	..	..
di altri residenti .....	-	-	-	-	-	-	-	-	-	-
del Resto del mondo .....	-	-	-	-	-	16	8	9	13	13
<b>Azioni e altre partecipazioni</b> .....	<b>32.039</b>	<b>36.120</b>	<b>32.974</b>	<b>32.890</b>	<b>33.297</b>	<b>25.302</b>	<b>26.586</b>	<b>31.765</b>	<b>26.282</b>	<b>24.912</b>
emesse da residenti .....	23.270	28.063	24.931	25.287	26.198	25.302	26.586	31.765	26.282	24.912
di cui: azioni quotate .....	14.313	15.985	17.827	18.220	18.295	7.676	9.516	9.268	9.356	9.558
emesse dal Resto del mondo .....	8.768	8.056	8.043	7.603	7.099	-	-	-	-	-
<b>Quote di fondi comuni</b> .....	<b>49.077</b>	<b>50.883</b>	<b>48.502</b>	<b>49.083</b>	<b>46.450</b>	-	-	-	-	-
emesse da residenti .....	19.780	21.686	19.470	20.443	19.057	-	-	-	-	-
emesse dal Resto del mondo .....	29.297	29.197	29.033	28.641	27.392	-	-	-	-	-
<b>Riserve assicurative e garanzie standard</b>	-	-	-	-	-	-	-	-	-	-
Riserve ramo vita e fondi pensione .....	-	-	-	-	-	-	-	-	-	-
Altre riserve .....	-	-	-	-	-	-	-	-	-	-
<b>Altri conti attivi e passivi</b> .....	<b>56</b>	<b>40</b>	<b>41</b>	<b>29</b>	<b>28</b>	<b>131</b>	<b>91</b>	<b>94</b>	<b>74</b>	<b>74</b>
Crediti commerciali .....	-	-	-	-	-	-	-	-	-	-
Altri .....	56	40	41	29	28	131	91	94	74	74
<b>Totale</b> .....	<b>156.950</b>	<b>176.148</b>	<b>152.064</b>	<b>160.732</b>	<b>150.338</b>	<b>37.668</b>	<b>38.508</b>	<b>43.257</b>	<b>37.123</b>	<b>35.751</b>



## Ausiliari finanziari

(flussi in milioni di euro)

Strumenti finanziari	ATTIVITÀ					PASSIVITÀ				
	2022 III trim	2022 IV trim	2023 I trim	2023 II trim	2023 III trim	2022 III trim	2022 IV trim	2023 I trim	2023 II trim	2023 III trim
<b>Oro monetario e DSP</b> .....	-	-	-	-	-	-	-	-	-	-
<b>Biglietti, monete e depositi a vista</b> .....	<b>-1.751</b>	<b>1.532</b>	<b>-4.407</b>	<b>-441</b>	<b>-1.460</b>	-	-	-	-	-
presso IFM .....	-1.478	1.814	-4.398	-439	-1.458	-	-	-	-	-
presso altri residenti .....	-	-	-	-	-	-	-	-	-	-
presso Resto del mondo .....	-273	-282	-9	-2	-2	-	-	-	-	-
<b>Altri depositi</b> .....	<b>105</b>	<b>528</b>	<b>895</b>	<b>241</b>	<b>818</b>	-	-	-	-	-
presso IFM .....	105	528	895	241	818	-	-	-	-	-
presso altri residenti .....	-	-	-	-	-	-	-	-	-	-
presso Resto del mondo .....	..	..	..	..	..	-	-	-	-	-
<b>Titoli a breve termine</b> .....	<b>345</b>	<b>1.112</b>	<b>543</b>	<b>14</b>	<b>661</b>	-	-	-	-	-
emessi dalle Amm. pubbliche .....	316	999	578	4	606	-	-	-	-	-
emessi da altri residenti .....	..	..	..	..	..	-	-	-	-	-
emessi dal Resto del mondo .....	30	113	-35	10	55	-	-	-	-	-
<b>Titoli a medio/lungo termine</b> .....	<b>-3.639</b>	<b>7.421</b>	<b>-6.363</b>	<b>1.220</b>	<b>-6.524</b>	<b>42</b>	<b>671</b>	<b>28</b>	<b>21</b>	<b>-18</b>
emessi da IFM .....	225	202	-540	-282	-413	-	-	-	-	-
emessi dalle Amm. centrali:CCT .....	17	-205	-1	544	-382	-	-	-	-	-
emessi dalle Amm. centrali: altri .....	-3.968	6.574	-6.065	533	-5.914	-	-	-	-	-
emessi dalle Amm. locali .....	..	..	..	..	..	-	-	-	-	-
emessi da altri residenti .....	69	81	45	37	-7	42	671	28	21	-18
emessi dal Resto del mondo .....	18	769	197	388	193	-	-	-	-	-
<b>Derivati e stock option di dipendenti</b> .....	..	..	..	..	..	..	..	..	..	..
<b>Prestiti a breve termine</b> .....	..	..	..	..	..	<b>-27</b>	<b>398</b>	<b>-508</b>	<b>9</b>	<b>72</b>
di IFM .....	-	-	-	-	-	-27	398	-508	9	72
di altre Società finanziarie .....	..	..	..	..	..	-	-	-	-	-
di Amm. pubbliche .....	-	-	-	-	-	-	-	-	-	-
di altri residenti .....	-	-	-	-	-	-	-	-	-	-
del Resto del mondo .....	-	-	-	-	-	..	..	..	..	..
<b>Prestiti a medio/lungo termine</b> .....	..	..	..	..	..	<b>-103</b>	<b>-92</b>	<b>101</b>	<b>-668</b>	<b>-84</b>
di IFM .....	-	-	-	-	-	-94	-46	101	-673	-81
di altre Società finanziarie .....	..	..	..	..	..	-1	-39	1	2	-3
di Amm. pubbliche .....	-	-	-	-	-	..	..	..	..	..
di altri residenti .....	-	-	-	-	-	-	-	-	-	-
del Resto del mondo .....	-	-	-	-	-	-7	-7	..	3	..
<b>Azioni e altre partecipazioni</b> .....	<b>1.588</b>	<b>1.193</b>	<b>-983</b>	<b>1.283</b>	<b>3.316</b>	<b>-5.225</b>	<b>-3.785</b>	<b>4.637</b>	<b>2.671</b>	<b>-3.190</b>
emesse da residenti .....	1.839	2.511	-651	1.869	3.739	-5.225	-3.785	4.637	2.671	-3.190
di cui: azioni quotate .....	-998	1.672	1.828	393	75	13	..	..	-73	..
emesse dal Resto del mondo .....	-251	-1.318	-332	-586	-424	-	-	-	-	-
<b>Quote di fondi comuni</b> .....	<b>-1.268</b>	<b>401</b>	<b>-3.293</b>	<b>368</b>	<b>-2.080</b>	-	-	-	-	-
emesse da residenti .....	-163	580	-2.656	1.124	-1.182	-	-	-	-	-
emesse dal Resto del mondo .....	-1.104	-180	-637	-757	-898	-	-	-	-	-
<b>Riserve assicurative e garanzie standard</b>	-	-	-	-	-	-	-	-	-	-
Riserve ramo vita e fondi pensione .....	-	-	-	-	-	-	-	-	-	-
Altre riserve .....	-	-	-	-	-	-	-	-	-	-
<b>Altri conti attivi e passivi</b> .....	<b>18</b>	<b>-5</b>	<b>1</b>	<b>..</b>	<b>-2</b>	<b>-4</b>	<b>-8</b>	<b>3</b>	<b>6</b>	<b>-1</b>
Crediti commerciali .....	-	-	-	-	-	-	-	-	-	-
Altri .....	18	-5	1	..	-2	-4	-8	3	6	-1
<b>Totale</b> .....	<b>-4.602</b>	<b>12.181</b>	<b>-13.608</b>	<b>2.685</b>	<b>-5.271</b>	<b>-5.317</b>	<b>-2.817</b>	<b>4.261</b>	<b>2.038</b>	<b>-3.221</b>

## Imprese di assicurazione

(consistenze in milioni di euro)

Strumenti finanziari	ATTIVITÀ					PASSIVITÀ				
	2022 III trim	2022 IV trim	2023 I trim	2023 II trim	2023 III trim	2022 III trim	2022 IV trim	2023 I trim	2023 II trim	2023 III trim
<b>Oro monetario e DSP</b> .....	-	-	-	-	-	-	-	-	-	-
<b>Biglietti, monete e depositi a vista</b> .....	<b>16.283</b>	<b>16.551</b>	<b>15.043</b>	<b>13.832</b>	<b>16.940</b>	-	-	-	-	-
presso IFM .....	14.706	14.766	13.014	12.068	14.820	-	-	-	-	-
presso altri residenti .....	227	263	780	747	778	-	-	-	-	-
presso Resto del mondo .....	1.351	1.522	1.249	1.017	1.342	-	-	-	-	-
<b>Altri depositi</b> .....	<b>589</b>	<b>483</b>	<b>463</b>	<b>251</b>	<b>404</b>	-	-	-	-	-
presso IFM .....	489	452	407	221	280	-	-	-	-	-
presso altri residenti .....	-	-	-	-	-	-	-	-	-	-
presso Resto del mondo .....	100	31	56	31	124	-	-	-	-	-
<b>Titoli a breve termine</b> .....	<b>8.661</b>	<b>10.795</b>	<b>10.150</b>	<b>13.400</b>	<b>14.392</b>	<b>175</b>	<b>169</b>	<b>170</b>	<b>171</b>	<b>173</b>
emessi dalle Amm. pubbliche .....	3.543	3.513	4.868	6.011	7.131	-	-	-	-	-
emessi da altri residenti .....	..	..	..	..	..	175	169	170	171	173
emessi dal Resto del mondo .....	5.118	7.282	5.282	7.390	7.262	-	-	-	-	-
<b>Titoli a medio/lungo termine</b> .....	<b>483.523</b>	<b>472.808</b>	<b>487.740</b>	<b>483.471</b>	<b>464.330</b>	<b>15.179</b>	<b>15.405</b>	<b>15.227</b>	<b>15.314</b>	<b>15.795</b>
emessi da IFM .....	11.253	10.973	10.978	10.773	10.140	-	-	-	-	-
emessi dalle Amm. centrali: CCT .....	9.521	6.140	5.888	5.703	5.370	-	-	-	-	-
emessi dalle Amm. centrali: altri .....	237.067	228.297	234.667	230.218	214.369	-	-	-	-	-
emessi dalle Amm. locali .....	326	312	324	293	278	-	-	-	-	-
emessi da altri residenti .....	12.384	12.471	12.577	12.384	12.305	15.179	15.405	15.227	15.314	15.795
emessi dal Resto del mondo .....	212.971	214.615	223.304	224.100	221.868	-	-	-	-	-
<b>Derivati e stock option di dipendenti</b> .....	<b>1.359</b>	<b>1.187</b>	<b>1.184</b>	<b>1.173</b>	<b>1.181</b>	<b>2.336</b>	<b>2.157</b>	<b>2.109</b>	<b>2.093</b>	<b>2.089</b>
<b>Prestiti a breve termine</b> .....	<b>21</b>	<b>2</b>	<b>2</b>	<b>2</b>	<b>2</b>	<b>1.536</b>	<b>1.076</b>	<b>1.361</b>	<b>2.022</b>	<b>1.862</b>
di IFM .....	-	-	-	-	-	525	85	164	417	415
di altre Società finanziarie .....	21	2	2	2	2	..	..	..	..	..
di Amm. pubbliche .....	-	-	-	-	-	-	-	-	-	-
di altri residenti .....	-	-	-	-	-	-	-	-	-	-
del Resto del mondo .....	-	-	-	-	-	1.012	991	1.196	1.605	1.447
<b>Prestiti a medio/lungo termine</b> .....	<b>2.433</b>	<b>2.521</b>	<b>2.519</b>	<b>2.511</b>	<b>2.505</b>	<b>10.801</b>	<b>10.854</b>	<b>10.584</b>	<b>11.392</b>	<b>11.305</b>
di IFM .....	-	-	-	-	-	3.341	3.355	3.129	2.821	2.585
di altre Società finanziarie .....	2.433	2.521	2.519	2.511	2.505	3	3	3	3	3
di Amm. pubbliche .....	-	-	-	-	-	366	366	366	366	366
di altri residenti .....	-	-	-	-	-	-	-	-	-	-
del Resto del mondo .....	-	-	-	-	-	7.091	7.130	7.086	8.202	8.351
<b>Azioni e altre partecipazioni</b> .....	<b>104.041</b>	<b>106.773</b>	<b>110.760</b>	<b>110.214</b>	<b>108.424</b>	<b>126.492</b>	<b>131.836</b>	<b>137.125</b>	<b>138.092</b>	<b>135.211</b>
emesse da residenti .....	61.404	62.642	67.165	65.739	65.866	126.492	131.836	137.125	138.092	135.211
di cui: azioni quotate .....	4.499	5.373	5.675	5.318	5.580	28.449	33.267	35.631	35.671	36.874
emesse dal Resto del mondo .....	42.637	44.131	43.595	44.475	42.558	-	-	-	-	-
<b>Quote di fondi comuni</b> .....	<b>272.143</b>	<b>273.229</b>	<b>280.808</b>	<b>281.401</b>	<b>281.575</b>	-	-	-	-	-
emesse da residenti .....	39.446	41.151	41.462	41.976	41.758	-	-	-	-	-
emesse dal Resto del mondo .....	232.697	232.078	239.346	239.425	239.817	-	-	-	-	-
<b>Riserve assicurative e garanzie standard</b>	<b>5.102</b>	<b>5.084</b>	<b>4.650</b>	<b>5.199</b>	<b>5.121</b>	<b>776.334</b>	<b>768.697</b>	<b>781.829</b>	<b>780.989</b>	<b>764.604</b>
Riserve ramo vita e fondi pensione .....	-	-	-	-	-	724.998	717.591	729.071	727.384	708.406
Altre riserve .....	5.102	5.084	4.650	5.199	5.121	51.336	51.106	52.758	53.605	56.198
<b>Altri conti attivi e passivi</b> .....	<b>8.483</b>	<b>9.456</b>	<b>9.762</b>	<b>9.720</b>	<b>9.645</b>	<b>6.661</b>	<b>7.056</b>	<b>6.794</b>	<b>7.219</b>	<b>7.277</b>
Crediti commerciali .....	1.729	1.925	1.925	1.925	1.925	3.471	3.615	3.615	3.615	3.615
Altri .....	6.754	7.531	7.837	7.795	7.720	3.190	3.441	3.179	3.604	3.662
<b>Totale</b> .....	<b>902.640</b>	<b>898.888</b>	<b>923.080</b>	<b>921.174</b>	<b>904.519</b>	<b>939.514</b>	<b>937.250</b>	<b>955.198</b>	<b>957.293</b>	<b>938.315</b>

## Imprese di assicurazione

(flussi in milioni di euro)

Strumenti finanziari	ATTIVITÀ					PASSIVITÀ				
	2022 III trim	2022 IV trim	2023 I trim	2023 II trim	2023 III trim	2022 III trim	2022 IV trim	2023 I trim	2023 II trim	2023 III trim
<b>Oro monetario e DSP</b> .....	-	-	-	-	-	-	-	-	-	-
<b>Biglietti, monete e depositi a vista</b> .....	<b>1.829</b>	<b>251</b>	<b>-1.708</b>	<b>-1.409</b>	<b>3.334</b>	-	-	-	-	-
presso IFM .....	1.355	60	-1.752	-946	2.752	-	-	-	-	-
presso altri residenti .....	56	37	516	-32	30	-	-	-	-	-
presso Resto del mondo .....	418	155	-472	-431	551	-	-	-	-	-
<b>Altri depositi</b> .....	<b>295</b>	<b>-69</b>	<b>-23</b>	<b>-221</b>	<b>161</b>	-	-	-	-	-
presso IFM .....	297	-37	-49	-187	58	-	-	-	-	-
presso altri residenti .....	-	-	-	-	-	-	-	-	-	-
presso Resto del mondo .....	-3	-32	26	-35	102	-	-	-	-	-
<b>Titoli a breve termine</b> .....	<b>1.828</b>	<b>2.123</b>	<b>-485</b>	<b>3.074</b>	<b>1.098</b>	..	<b>-6</b>	<b>1</b>	<b>1</b>	<b>1</b>
emessi dalle Amm. pubbliche .....	1.233	-33	1.349	1.134	1.109	-	-	-	-	-
emessi da altri residenti .....	..	..	..	..	..	..	-6	1	1	1
emessi dal Resto del mondo .....	595	2.157	-1.834	1.939	-11	-	-	-	-	-
<b>Titoli a medio/lungo termine</b> .....	<b>-786</b>	<b>-3.847</b>	<b>3.668</b>	<b>-3.391</b>	<b>-4.915</b>	<b>698</b>	<b>-469</b>	<b>-5</b>	<b>500</b>	<b>500</b>
emessi da IFM .....	-341	-250	-44	-206	-641	-	-	-	-	-
emessi dalle Amm. centrali: CCT .....	-234	-3.385	-265	-184	-320	-	-	-	-	-
emessi dalle Amm. centrali: altri .....	-2.701	-3.329	-1.858	-3.677	-7.155	-	-	-	-	-
emessi dalle Amm. locali .....	-20	-14	5	-30	-12	-	-	-	-	-
emessi da altri residenti .....	-343	159	28	-198	-69	698	-469	-5	500	500
emessi dal Resto del mondo .....	2.854	2.971	5.803	905	3.282	-	-	-	-	-
<b>Derivati e stock option di dipendenti</b> .....	<b>23</b>	<b>-51</b>	<b>3</b>	<b>42</b>	<b>-12</b>	..	..	..	..	..
<b>Prestiti a breve termine</b> .....	<b>-5</b>	<b>-5</b>	..	..	..	<b>-820</b>	<b>-465</b>	<b>83</b>	<b>463</b>	<b>66</b>
di IFM .....	-	-	-	-	-	-856	-440	79	253	-2
di altre Società finanziarie .....	-5	-5	..	..	..	..	..	..	..	..
di Amm. pubbliche .....	-	-	-	-	-	-	-	-	-	-
di altri residenti .....	-	-	-	-	-	-	-	-	-	-
del Resto del mondo .....	-	-	-	-	-	36	-25	3	211	68
<b>Prestiti a medio/lungo termine</b> .....	<b>1</b>	<b>87</b>	<b>-1</b>	<b>-8</b>	<b>-7</b>	<b>-216</b>	<b>103</b>	<b>-266</b>	<b>799</b>	<b>-78</b>
di IFM .....	-	-	-	-	-	-264	14	-226	-308	-236
di altre Società finanziarie .....	1	87	-1	-8	-7	-4	..	..	..	..
di Amm. pubbliche .....	-	-	-	-	-	..	..	..	..	..
di altri residenti .....	-	-	-	-	-	-	-	-	-	-
del Resto del mondo .....	-	-	-	-	-	52	90	-40	1.107	158
<b>Azioni e altre partecipazioni</b> .....	<b>-1.669</b>	<b>1.303</b>	<b>2.501</b>	<b>-1.059</b>	<b>-1.570</b>	<b>-137</b>	<b>-125</b>	<b>2.182</b>	<b>-2.671</b>	<b>-1.448</b>
emesse da residenti .....	-2.240	1.222	3.922	-757	-492	-137	-125	2.182	-2.671	-1.448
di cui: azioni quotate .....	116	655	216	-596	107	4	22	-508	..	..
emesse dal Resto del mondo .....	571	81	-1.421	-302	-1.078	-	-	-	-	-
<b>Quote di fondi comuni</b> .....	<b>3.154</b>	<b>-2.998</b>	<b>5.877</b>	<b>-3.182</b>	<b>3.368</b>	-	-	-	-	-
emesse da residenti .....	3.363	-235	4.859	720	1.332	-	-	-	-	-
emesse dal Resto del mondo .....	-209	-2.763	1.018	-3.902	2.036	-	-	-	-	-
<b>Riserve assicurative e garanzie standard</b>	<b>556</b>	<b>-12</b>	<b>-433</b>	<b>549</b>	<b>-78</b>	<b>644</b>	<b>522</b>	<b>-4.038</b>	<b>-7.232</b>	<b>-3.270</b>
Riserve ramo vita e fondi pensione .....	-	-	-	-	-	1.428	617	-5.744	-7.933	-5.692
Altre riserve .....	556	-12	-433	549	-78	-784	-95	1.706	701	2.422
<b>Altri conti attivi e passivi</b> .....	<b>1.204</b>	<b>998</b>	<b>311</b>	<b>-42</b>	<b>-75</b>	<b>240</b>	<b>412</b>	<b>-273</b>	<b>437</b>	<b>58</b>
Crediti commerciali .....	203	203	..	..	..	154	154	..	..	..
Altri .....	1.002	795	311	-42	-75	86	258	-273	437	58
<b>Totale</b> .....	<b>6.431</b>	<b>-2.220</b>	<b>9.710</b>	<b>-5.647</b>	<b>1.304</b>	<b>408</b>	<b>-27</b>	<b>-2.315</b>	<b>-7.701</b>	<b>-4.171</b>

## Fondi pensione

(consistenze in milioni di euro)

Strumenti finanziari	ATTIVITÀ					PASSIVITÀ				
	2022 III trim	2022 IV trim	2023 I trim	2023 II trim	2023 III trim	2022 III trim	2022 IV trim	2023 I trim	2023 II trim	2023 III trim
<b>Oro monetario e DSP</b> .....	-	-	-	-	-	-	-	-	-	-
<b>Biglietti, monete e depositi a vista</b> .....	<b>7.050</b>	<b>8.340</b>	<b>6.230</b>	<b>6.798</b>	<b>5.748</b>	-	-	-	-	-
presso IFM .....	7.050	8.340	6.230	6.798	5.748	-	-	-	-	-
presso altri residenti .....	..	..	..	..	..	-	-	-	-	-
presso Resto del mondo .....	..	..	..	..	..	-	-	-	-	-
<b>Altri depositi</b> .....	<b>30</b>	<b>61</b>	<b>189</b>	<b>109</b>	<b>112</b>	-	-	-	-	-
presso IFM .....	30	61	189	109	112	-	-	-	-	-
presso altri residenti .....	-	-	-	-	-	-	-	-	-	-
presso Resto del mondo .....	..	..	..	..	..	-	-	-	-	-
<b>Titoli a breve termine</b> .....	<b>2.664</b>	<b>3.600</b>	<b>4.193</b>	<b>5.354</b>	<b>5.158</b>	-	-	-	-	-
emessi dalle Amm. pubbliche .....	1.425	1.520	1.635	2.839	2.851	-	-	-	-	-
emessi da altri residenti .....	..	..	..	..	..	-	-	-	-	-
emessi dal Resto del mondo .....	1.239	2.081	2.558	2.514	2.307	-	-	-	-	-
<b>Titoli a medio/lungo termine</b> .....	<b>55.484</b>	<b>56.248</b>	<b>61.211</b>	<b>64.172</b>	<b>65.369</b>	-	-	-	-	-
emessi da IFM .....	700	713	771	785	798	-	-	-	-	-
emessi dalle Amm. centrali: CCT .....	532	498	475	437	388	-	-	-	-	-
emessi dalle Amm. centrali: altri .....	10.944	10.821	11.091	11.097	10.784	-	-	-	-	-
emessi dalle Amm. locali .....	..	..	..	..	..	-	-	-	-	-
emessi da altri residenti .....	677	662	718	751	770	-	-	-	-	-
emessi dal Resto del mondo .....	42.631	43.554	48.156	51.102	52.629	-	-	-	-	-
<b>Derivati e stock option di dipendenti</b> .....	..	..	..	..	..	..	..	..	..	..
<b>Prestiti a breve termine</b> .....	..	..	..	..	..	<b>15</b>	<b>17</b>	<b>38</b>	<b>21</b>	<b>38</b>
di IFM .....	-	-	-	-	-	15	17	38	21	38
di altre Società finanziarie .....	..	..	..	..	..	-	-	-	-	-
di Amm. pubbliche .....	-	-	-	-	-	-	-	-	-	-
di altri residenti .....	-	-	-	-	-	-	-	-	-	-
del Resto del mondo .....	-	-	-	-	-	..	..	..	..	..
<b>Prestiti a medio/lungo termine</b> .....	..	..	..	..	..	<b>4</b>	<b>5</b>	<b>2</b>	<b>2</b>	<b>2</b>
di IFM .....	-	-	-	-	-	4	5	2	2	2
di altre Società finanziarie .....	..	..	..	..	..	-	-	-	-	-
di Amm. pubbliche .....	-	-	-	-	-	-	-	-	-	-
di altri residenti .....	-	-	-	-	-	-	-	-	-	-
del Resto del mondo .....	-	-	-	-	-	-	-	-	-	-
<b>Azioni e altre partecipazioni</b> .....	<b>25.969</b>	<b>27.810</b>	<b>30.233</b>	<b>33.241</b>	<b>32.801</b>	-	-	-	-	-
emesse da residenti .....	1.438	1.565	1.608	1.632	1.769	-	-	-	-	-
di cui: azioni quotate .....	785	912	973	986	1.128	-	-	-	-	-
emesse dal Resto del mondo .....	24.531	26.245	28.625	31.610	31.031	-	-	-	-	-
<b>Quote di fondi comuni</b> .....	<b>21.389</b>	<b>20.678</b>	<b>22.007</b>	<b>22.434</b>	<b>21.938</b>	-	-	-	-	-
emesse da residenti .....	4.313	4.621	4.693	3.888	3.925	-	-	-	-	-
emesse dal Resto del mondo .....	17.076	16.057	17.314	18.546	18.013	-	-	-	-	-
<b>Riserve assicurative e garanzie standard</b> .....	..	..	..	..	..	<b>118.347</b>	<b>121.260</b>	<b>126.035</b>	<b>128.456</b>	<b>128.118</b>
Riserve ramo vita e fondi pensione .....	-	-	-	-	-	118.347	121.260	126.035	128.456	128.118
Altre riserve .....	..	..	..	..	..	-	-	-	-	-
<b>Altri conti attivi e passivi</b> .....	..	..	..	..	..	..	..	..	..	..
Crediti commerciali .....	-	-	-	-	-	-	-	-	-	-
Altri .....	..	..	..	..	..	..	..	..	..	..
<b>Totale</b> .....	<b>112.586</b>	<b>116.737</b>	<b>124.063</b>	<b>132.107</b>	<b>131.125</b>	<b>118.366</b>	<b>121.282</b>	<b>126.075</b>	<b>128.479</b>	<b>128.158</b>

## Fondi pensione

(flussi in milioni di euro)

Strumenti finanziari	ATTIVITÀ					PASSIVITÀ				
	2022 III trim	2022 IV trim	2023 I trim	2023 II trim	2023 III trim	2022 III trim	2022 IV trim	2023 I trim	2023 II trim	2023 III trim
<b>Oro monetario e DSP</b> .....	-	-	-	-	-	-	-	-	-	-
<b>Biglietti, monete e depositi a vista</b> .....	<b>-1.421</b>	<b>1.289</b>	<b>-2.110</b>	<b>568</b>	<b>-1.050</b>	-	-	-	-	-
presso IFM .....	-1.421	1.289	-2.110	568	-1.050	-	-	-	-	-
presso altri residenti .....	..	..	..	..	..	-	-	-	-	-
presso Resto del mondo .....	..	..	..	..	..	-	-	-	-	-
<b>Altri depositi</b> .....	<b>2</b>	<b>31</b>	<b>127</b>	<b>-80</b>	<b>3</b>	-	-	-	-	-
presso IFM .....	2	31	127	-80	3	-	-	-	-	-
presso altri residenti .....	-	-	-	-	-	-	-	-	-	-
presso Resto del mondo .....	..	..	..	..	..	-	-	-	-	-
<b>Titoli a breve termine</b> .....	<b>642</b>	<b>932</b>	<b>504</b>	<b>1.222</b>	<b>-138</b>	-	-	-	-	-
emessi dalle Amm. pubbliche .....	261	94	113	1.200	5	-	-	-	-	-
emessi da altri residenti .....	..	..	..	..	..	-	-	-	-	-
emessi dal Resto del mondo .....	381	837	391	22	-143	-	-	-	-	-
<b>Titoli a medio/lungo termine</b> .....	<b>454</b>	<b>2.365</b>	<b>3.769</b>	<b>2.399</b>	<b>2.250</b>	-	-	-	-	-
emessi da IFM .....	-10	14	54	13	11	-	-	-	-	-
emessi dalle Amm. centrali: CCT .....	3	-35	-24	-38	-48	-	-	-	-	-
emessi dalle Amm. centrali: altri .....	-222	14	94	37	-197	-	-	-	-	-
emessi dalle Amm. locali .....	..	..	..	..	..	-	-	-	-	-
emessi da altri residenti .....	-20	-12	49	34	18	-	-	-	-	-
emessi dal Resto del mondo .....	702	2.385	3.596	2.353	2.465	-	-	-	-	-
<b>Derivati e stock option di dipendenti</b> .....	..	..	..	..	..	..	..	..	..	..
<b>Prestiti a breve termine</b> .....	..	..	..	..	..	<b>-2</b>	<b>2</b>	<b>21</b>	<b>-17</b>	<b>17</b>
di IFM .....	-	-	-	-	-	-2	2	21	-17	17
di altre Società finanziarie .....	..	..	..	..	..	-	-	-	-	-
di Amm. pubbliche .....	-	-	-	-	-	-	-	-	-	-
di altri residenti .....	-	-	-	-	-	-	-	-	-	-
del Resto del mondo .....	-	-	-	-	-	..	..	..	..	..
<b>Prestiti a medio/lungo termine</b> .....	..	..	..	..	..	..	..	<b>-2</b>	..	..
di IFM .....	-	-	-	-	-	..	..	-2	..	..
di altre Società finanziarie .....	..	..	..	..	..	-	-	-	-	-
di Amm. pubbliche .....	-	-	-	-	-	-	-	-	-	-
di altri residenti .....	-	-	-	-	-	-	-	-	-	-
del Resto del mondo .....	-	-	-	-	-	-	-	-	-	-
<b>Azioni e altre partecipazioni</b> .....	<b>-408</b>	<b>1.937</b>	<b>460</b>	<b>693</b>	<b>129</b>	-	-	-	-	-
emesse da residenti .....	-39	96	26	-20	140	-	-	-	-	-
di cui: azioni quotate .....	-40	101	27	-20	146	-	-	-	-	-
emesse dal Resto del mondo .....	-369	1.841	434	713	-11	-	-	-	-	-
<b>Quote di fondi comuni</b> .....	<b>446</b>	<b>-1.167</b>	<b>721</b>	<b>18</b>	<b>-291</b>	-	-	-	-	-
emesse da residenti .....	-71	117	5	-211	-12	-	-	-	-	-
emesse dal Resto del mondo .....	517	-1.284	716	229	-279	-	-	-	-	-
<b>Riserve assicurative e garanzie standard</b> .....	..	..	..	..	..	<b>392</b>	<b>917</b>	<b>1.059</b>	<b>909</b>	<b>964</b>
Riserve ramo vita e fondi pensione .....	-	-	-	-	-	392	917	1.059	909	964
Altre riserve .....	..	..	..	..	..	-	-	-	-	-
<b>Altri conti attivi e passivi</b> .....	..	..	..	..	..	..	..	..	..	..
Crediti commerciali .....	-	-	-	-	-	-	-	-	-	-
Altri .....	..	..	..	..	..	..	..	..	..	..
<b>Totale</b> .....	<b>-286</b>	<b>5.387</b>	<b>3.471</b>	<b>4.821</b>	<b>903</b>	<b>390</b>	<b>920</b>	<b>1.077</b>	<b>892</b>	<b>981</b>

## Amministrazioni centrali

(consistenze in milioni di euro)

Strumenti finanziari	ATTIVITÀ					PASSIVITÀ				
	2022 III trim	2022 IV trim	2023 I trim	2023 II trim	2023 III trim	2022 III trim	2022 IV trim	2023 I trim	2023 II trim	2023 III trim
<b>Oro monetario e DSP</b> .....	-	-	-	-	-	-	-	-	-	-
<b>Biglietti, monete e depositi a vista</b> .....	<b>67.187</b>	<b>60.720</b>	<b>47.416</b>	<b>52.426</b>	<b>50.931</b>	<b>187.477</b>	<b>177.460</b>	<b>166.961</b>	<b>164.612</b>	<b>164.798</b>
presso IFM .....	47.566	41.149	25.887	31.323	34.672	-	-	-	-	-
presso altri residenti .....	18.271	12.771	14.529	14.604	13.259	187.477	177.460	166.961	164.612	164.798
presso Resto del mondo .....	1.351	6.800	7.000	6.500	3.000	-	-	-	-	-
<b>Altri depositi</b> .....	<b>10.784</b>	<b>7.628</b>	<b>9.359</b>	<b>9.864</b>	<b>7.231</b>	<b>56.611</b>	<b>54.822</b>	<b>51.739</b>	<b>50.784</b>	<b>50.154</b>
presso IFM .....	10.760	7.628	9.359	9.864	7.231	-	-	-	-	-
presso altri residenti .....	-	-	-	-	-	56.611	54.822	51.739	50.784	50.154
presso Resto del mondo .....	24	..	..	..	..	-	-	-	-	-
<b>Titoli a breve termine</b> .....	<b>364</b>	<b>405</b>	<b>638</b>	<b>490</b>	<b>1.281</b>	<b>108.730</b>	<b>109.989</b>	<b>110.373</b>	<b>118.547</b>	<b>119.264</b>
emessi dalle Amm. pubbliche .....	364	405	638	490	1.281	108.730	109.989	110.373	118.547	119.264
emessi da altri residenti .....	-	-	-	-	-	-	-	-	-	-
emessi dal Resto del mondo .....	-	-	-	-	-	-	-	-	-	-
<b>Titoli a medio/lungo termine</b> .....	<b>42.995</b>	<b>58.729</b>	<b>61.697</b>	<b>62.214</b>	<b>61.264</b>	<b>2.081.747</b>	<b>2.089.025</b>	<b>2.170.848</b>	<b>2.231.239</b>	<b>2.160.381</b>
emessi da IFM .....	20	88	718	985	936	-	-	-	-	-
emessi dalle Amm. centrali: CCT .....	138	130	577	737	957	145.067	134.083	142.302	148.988	143.586
emessi dalle Amm. centrali: altri .....	38.982	54.228	54.759	55.037	53.842	1.936.680	1.954.942	2.028.546	2.082.252	2.016.796
emessi dalle Amm. locali .....	..	..	..	..	..	-	-	-	-	-
emessi da altri residenti .....	2.414	2.722	2.768	2.832	2.889	-	-	-	-	-
emessi dal Resto del mondo .....	1.441	1.561	2.875	2.622	2.640	-	-	-	-	-
<b>Derivati e stock option di dipendenti</b> .....	<b>5.123</b>	<b>5.246</b>	<b>5.022</b>	<b>5.182</b>	<b>8.144</b>	<b>1.092</b>	<b>828</b>	<b>893</b>	<b>763</b>	<b>646</b>
<b>Prestiti a breve termine</b> .....	<b>..</b>	<b>..</b>	<b>..</b>	<b>..</b>	<b>..</b>	<b>30.634</b>	<b>28.978</b>	<b>36.418</b>	<b>39.016</b>	<b>38.418</b>
di IFM .....	-	-	-	-	-	24.910	23.003	30.795	32.219	30.389
di altre Società finanziarie .....	-	-	-	-	-	4.005	3.798	3.680	3.368	2.969
di Amm. pubbliche .....	..	..	..	..	..	-	-	-	-	-
di altri residenti .....	-	-	-	-	-	-	-	-	-	-
del Resto del mondo .....	-	-	-	-	-	1.720	2.177	1.943	3.430	5.060
<b>Prestiti a medio/lungo termine</b> .....	<b>129.236</b>	<b>131.091</b>	<b>130.654</b>	<b>131.044</b>	<b>130.996</b>	<b>145.966</b>	<b>155.936</b>	<b>154.273</b>	<b>154.803</b>	<b>157.342</b>
di IFM .....	-	-	-	-	-	40.752	39.768	38.399	38.267	38.386
di altre Società finanziarie .....	-	-	-	-	-	2.065	2.046	2.046	2.052	2.035
di Amm. pubbliche .....	129.236	131.091	130.654	131.044	130.996	539	486	534	491	492
di altri residenti .....	-	-	-	-	-	1.909	2.301	2.301	3.126	4.656
del Resto del mondo .....	-	-	-	-	-	100.700	111.335	110.994	110.867	111.773
<b>Azioni e altre partecipazioni</b> .....	<b>124.779</b>	<b>129.815</b>	<b>132.083</b>	<b>133.752</b>	<b>134.288</b>	<b>4.556</b>	<b>4.560</b>	<b>4.560</b>	<b>4.560</b>	<b>4.560</b>
emesse da residenti .....	107.719	112.739	114.940	116.433	116.788	4.556	4.560	4.560	4.560	4.560
di cui: azioni quotate .....	17.182	21.720	23.718	25.319	25.353	-	-	-	-	-
emesse dal Resto del mondo .....	17.060	17.076	17.144	17.319	17.499	-	-	-	-	-
<b>Quote di fondi comuni</b> .....	<b>71</b>	<b>71</b>	<b>71</b>	<b>71</b>	<b>71</b>	<b>-</b>	<b>-</b>	<b>-</b>	<b>-</b>	<b>-</b>
emesse da residenti .....	67	67	67	67	67	-	-	-	-	-
emesse dal Resto del mondo .....	4	4	4	4	4	-	-	-	-	-
<b>Riserve assicurative e garanzie standard</b>	<b>19</b>	<b>..</b>	<b>..</b>	<b>..</b>	<b>..</b>	<b>27.870</b>	<b>27.850</b>	<b>27.882</b>	<b>27.841</b>	<b>27.758</b>
Riserve ramo vita e fondi pensione .....	-	-	-	-	-	-	-	-	-	-
Altre riserve .....	19	..	..	..	..	27.870	27.850	27.882	27.841	27.758
<b>Altri conti attivi e passivi</b> .....	<b>66.104</b>	<b>68.825</b>	<b>62.159</b>	<b>61.818</b>	<b>61.478</b>	<b>128.278</b>	<b>151.226</b>	<b>149.011</b>	<b>122.409</b>	<b>141.977</b>
Crediti commerciali .....	-	-	-	-	-	3.157	2.576	3.559	2.697	2.802
Altri .....	66.104	68.825	62.159	61.818	61.478	125.121	148.650	145.452	119.712	139.175
<b>Totale</b> .....	<b>446.663</b>	<b>462.530</b>	<b>449.099</b>	<b>456.862</b>	<b>455.684</b>	<b>2.772.962</b>	<b>2.800.674</b>	<b>2.872.958</b>	<b>2.914.575</b>	<b>2.865.299</b>

## Amministrazioni centrali

(flussi in milioni di euro)

Strumenti finanziari	ATTIVITÀ					PASSIVITÀ				
	2022 III trim	2022 IV trim	2023 I trim	2023 II trim	2023 III trim	2022 III trim	2022 IV trim	2023 I trim	2023 II trim	2023 III trim
<b>Oro monetario e DSP</b> .....	-	-	-	-	-	-	-	-	-	-
<b>Biglietti, monete e depositi a vista</b> .....	<b>-36.171</b>	<b>-6.761</b>	<b>-13.288</b>	<b>5.009</b>	<b>-1.511</b>	<b>-4.623</b>	<b>-10.018</b>	<b>-10.499</b>	<b>-2.349</b>	<b>186</b>
presso IFM .....	-28.686	-6.710	-15.246	5.435	3.333	-	-	-	-	-
presso altri residenti .....	-1.836	-5.500	1.758	75	-1.344	-4.623	-10.018	-10.499	-2.349	186
presso Resto del mondo .....	-5.649	5.449	200	-500	-3.500	-	-	-	-	-
<b>Altri depositi</b> .....	<b>-2.746</b>	<b>-3.156</b>	<b>1.730</b>	<b>505</b>	<b>-2.633</b>	<b>-712</b>	<b>-1.789</b>	<b>-3.083</b>	<b>-955</b>	<b>-629</b>
presso IFM .....	-2.746	-3.132	1.730	505	-2.633	-	-	-	-	-
presso altri residenti .....	-	-	-	-	-	-712	-1.789	-3.083	-955	-629
presso Resto del mondo .....	..	-24	..	..	..	-	-	-	-	-
<b>Titoli a breve termine</b> .....	<b>344</b>	<b>41</b>	<b>233</b>	<b>-148</b>	<b>791</b>	<b>-605</b>	<b>1.769</b>	<b>1.082</b>	<b>9.137</b>	<b>1.319</b>
emessi dalle Amm. pubbliche .....	344	41	233	-148	791	-605	1.769	1.082	9.137	1.319
emessi da altri residenti .....	-	-	-	-	-	-	-	-	-	-
emessi dal Resto del mondo .....	-	-	-	-	-	-	-	-	-	-
<b>Titoli a medio/lungo termine</b> .....	<b>1.075</b>	<b>15.679</b>	<b>2.548</b>	<b>517</b>	<b>-945</b>	<b>-23.779</b>	<b>27.045</b>	<b>42.321</b>	<b>53.762</b>	<b>-9.146</b>
emessi da IFM .....	..	..	222	265	-46	-	-	-	-	-
emessi dalle Amm. centrali: CCT .....	1	-8	447	160	220	3.132	-11.844	6.957	6.423	-4.868
emessi dalle Amm. centrali: altri .....	1.009	15.246	531	278	-1.195	-26.911	38.890	35.364	47.339	-4.277
emessi dalle Amm. locali .....	..	..	..	..	..	-	-	-	-	-
emessi da altri residenti .....	5	306	47	64	57	-	-	-	-	-
emessi dal Resto del mondo .....	61	135	1.301	-251	19	-	-	-	-	-
<b>Derivati e stock option di dipendenti</b> .....	<b>846</b>	<b>-315</b>	<b>419</b>	<b>295</b>	<b>27</b>	<b>..</b>	<b>2.439</b>	<b>..</b>	<b>..</b>	<b>..</b>
<b>Prestiti a breve termine</b> .....	<b>..</b>	<b>..</b>	<b>..</b>	<b>..</b>	<b>..</b>	<b>-465</b>	<b>-1.656</b>	<b>7.440</b>	<b>2.598</b>	<b>-598</b>
di IFM .....	-	-	-	-	-	-913	-1.907	7.793	1.423	-1.830
di altre Società finanziarie .....	-	-	-	-	-	-359	-206	-118	-313	-399
di Amm. pubbliche .....	..	..	..	..	..	-	-	-	-	-
di altri residenti .....	-	-	-	-	-	-	-	-	-	-
del Resto del mondo .....	-	-	-	-	-	807	457	-234	1.487	1.630
<b>Prestiti a medio/lungo termine</b> .....	<b>-128</b>	<b>1.850</b>	<b>-437</b>	<b>390</b>	<b>-47</b>	<b>-4.386</b>	<b>9.970</b>	<b>-1.663</b>	<b>530</b>	<b>2.539</b>
di IFM .....	-	-	-	-	-	-591	-984	-1.369	-132	119
di altre Società finanziarie .....	-	-	-	-	-	26	-19	..	6	-17
di Amm. pubbliche .....	-128	1.850	-437	390	-47	1	-52	47	-42	..
di altri residenti .....	-	-	-	-	-	121	391	..	825	1.530
del Resto del mondo .....	-	-	-	-	-	-3.944	10.635	-341	-127	906
<b>Azioni e altre partecipazioni</b> .....	<b>-11</b>	<b>548</b>	<b>272</b>	<b>71</b>	<b>500</b>	<b>..</b>	<b>..</b>	<b>..</b>	<b>..</b>	<b>..</b>
emesse da residenti .....	-69	532	205	-105	320	..	..	..	..	..
di cui: azioni quotate .....	..	..	..	..	..	-	-	-	-	-
emesse dal Resto del mondo .....	59	16	67	176	180	-	-	-	-	-
<b>Quote di fondi comuni</b> .....	<b>..</b>	<b>..</b>	<b>..</b>	<b>..</b>	<b>..</b>	<b>-</b>	<b>-</b>	<b>-</b>	<b>-</b>	<b>-</b>
emesse da residenti .....	..	..	..	..	..	-	-	-	-	-
emesse dal Resto del mondo .....	..	..	..	..	..	-	-	-	-	-
<b>Riserve assicurative e garanzie standard</b> .....	<b>..</b>	<b>..</b>	<b>..</b>	<b>..</b>	<b>..</b>	<b>70</b>	<b>-20</b>	<b>32</b>	<b>-41</b>	<b>-83</b>
Riserve ramo vita e fondi pensione .....	-	-	-	-	-	-	-	-	-	-
Altre riserve .....	..	..	..	..	..	70	-20	32	-41	-83
<b>Altri conti attivi e passivi</b> .....	<b>-1.830</b>	<b>2.721</b>	<b>-6.666</b>	<b>-341</b>	<b>-341</b>	<b>40.054</b>	<b>22.948</b>	<b>-2.215</b>	<b>-26.602</b>	<b>19.568</b>
Crediti commerciali .....	-	-	-	-	-	-459	-581	983	-862	105
Altri .....	-1.830	2.721	-6.666	-341	-341	40.513	23.529	-3.198	-25.740	19.463
<b>Totale</b> .....	<b>-38.622</b>	<b>10.607</b>	<b>-15.188</b>	<b>6.299</b>	<b>-4.159</b>	<b>5.553</b>	<b>50.689</b>	<b>33.415</b>	<b>36.080</b>	<b>13.156</b>

## Amministrazioni locali

(consistenze in milioni di euro)

Strumenti finanziari	ATTIVITÀ					PASSIVITÀ				
	2022 III trim	2022 IV trim	2023 I trim	2023 II trim	2023 III trim	2022 III trim	2022 IV trim	2023 I trim	2023 II trim	2023 III trim
<b>Oro monetario e DSP</b> .....	-	-	-	-	-	-	-	-	-	-
<b>Biglietti, monete e depositi a vista</b> .....	<b>15.098</b>	<b>15.841</b>	<b>15.570</b>	<b>15.277</b>	<b>15.675</b>	-	-	-	-	-
presso IFM .....	15.098	15.841	15.570	15.277	15.675	-	-	-	-	-
presso altri residenti .....	..	..	..	..	..	-	-	-	-	-
presso Resto del mondo .....	..	..	..	..	..	-	-	-	-	-
<b>Altri depositi</b> .....	<b>4.104</b>	<b>4.061</b>	<b>4.932</b>	<b>4.905</b>	<b>4.744</b>	-	-	-	-	-
presso IFM .....	4.104	4.061	4.932	4.905	4.744	-	-	-	-	-
presso altri residenti .....	-	-	-	-	-	-	-	-	-	-
presso Resto del mondo .....	..	..	..	..	..	-	-	-	-	-
<b>Titoli a breve termine</b> .....	<b>2</b>	<b>20</b>	<b>68</b>	<b>51</b>	<b>45</b>	..	..	..	..	..
emessi dalle Amm. pubbliche .....	2	20	68	51	45	..	..	..	..	..
emessi da altri residenti .....	-	-	-	-	-	-	-	-	-	-
emessi dal Resto del mondo .....	-	-	-	-	-	-	-	-	-	-
<b>Titoli a medio/lungo termine</b> .....	<b>3.026</b>	<b>2.736</b>	<b>2.812</b>	<b>2.778</b>	<b>2.697</b>	<b>10.535</b>	<b>10.215</b>	<b>10.129</b>	<b>9.519</b>	<b>9.400</b>
emessi da IFM .....	523	210	210	180	180	-	-	-	-	-
emessi dalle Amm. centrali:CCT .....	221	225	228	232	174	-	-	-	-	-
emessi dalle Amm. centrali: altri .....	2.062	2.104	2.202	2.164	2.110	-	-	-	-	-
emessi dalle Amm. locali .....	..	..	..	..	..	10.535	10.215	10.129	9.519	9.400
emessi da altri residenti .....	103	55	17	29	39	-	-	-	-	-
emessi dal Resto del mondo .....	116	141	154	174	194	-	-	-	-	-
<b>Derivati e stock option di dipendenti</b> .....	..	..	..	..	..	<b>277</b>	<b>200</b>	<b>209</b>	<b>181</b>	<b>147</b>
<b>Prestiti a breve termine</b> .....	-	-	-	-	-	<b>3.786</b>	<b>4.542</b>	<b>4.344</b>	<b>4.371</b>	<b>3.645</b>
di IFM .....	-	-	-	-	-	3.115	3.683	3.621	3.649	3.021
di altre Società finanziarie .....	-	-	-	-	-	670	858	723	723	624
di Amm. pubbliche .....	-	-	-	-	-	-	-	-	-	-
di altri residenti .....	-	-	-	-	-	-	-	-	-	-
del Resto del mondo .....	-	-	-	-	-	-	-	-	-	-
<b>Prestiti a medio/lungo termine</b> .....	<b>10.520</b>	<b>10.390</b>	<b>10.402</b>	<b>10.492</b>	<b>10.515</b>	<b>103.761</b>	<b>102.588</b>	<b>102.646</b>	<b>103.559</b>	<b>103.029</b>
di IFM .....	-	-	-	-	-	62.861	62.311	62.689	61.008	60.652
di altre Società finanziarie .....	-	-	-	-	-	8.161	8.301	8.153	11.304	11.119
di Amm. pubbliche .....	10.520	10.390	10.402	10.492	10.515	29.118	28.466	28.316	27.870	27.821
di altri residenti .....	-	-	-	-	-	-	-	-	-	-
del Resto del mondo .....	-	-	-	-	-	3.621	3.510	3.489	3.377	3.438
<b>Azioni e altre partecipazioni</b> .....	<b>13.073</b>	<b>13.023</b>	<b>13.265</b>	<b>13.226</b>	<b>13.298</b>	..	..	..	..	..
emesse da residenti .....	12.999	12.963	13.203	13.164	13.236	..	..	..	..	..
di cui: azioni quotate .....	2.053	2.466	2.838	3.165	3.167	-	-	-	-	-
emesse dal Resto del mondo .....	74	60	62	62	62	-	-	-	-	-
<b>Quote di fondi comuni</b> .....	<b>113</b>	<b>116</b>	<b>109</b>	<b>108</b>	<b>110</b>	-	-	-	-	-
emesse da residenti .....	62	62	62	62	62	-	-	-	-	-
emesse dal Resto del mondo .....	51	54	47	46	48	-	-	-	-	-
<b>Riserve assicurative e garanzie standard</b>	<b>1.027</b>	<b>1.022</b>	<b>1.055</b>	<b>1.072</b>	<b>1.124</b>	-	-	-	-	-
Riserve ramo vita e fondi pensione .....	-	-	-	-	-	-	-	-	-	-
Altre riserve .....	1.027	1.022	1.055	1.072	1.124	-	-	-	-	-
<b>Altri conti attivi e passivi</b> .....	<b>20.607</b>	<b>20.348</b>	<b>18.840</b>	<b>20.077</b>	<b>17.381</b>	<b>61.575</b>	<b>64.020</b>	<b>62.715</b>	<b>61.772</b>	<b>59.202</b>
Crediti commerciali .....	-	-	-	-	-	42.891	44.085	43.316	42.336	40.615
Altri .....	20.607	20.348	18.840	20.077	17.381	18.684	19.936	19.399	19.436	18.587
<b>Totale</b> .....	<b>67.571</b>	<b>67.558</b>	<b>67.053</b>	<b>67.987</b>	<b>65.589</b>	<b>179.933</b>	<b>181.565</b>	<b>180.043</b>	<b>179.402</b>	<b>175.422</b>



## Amministrazioni locali

(flussi in milioni di euro)

Strumenti finanziari	ATTIVITÀ					PASSIVITÀ				
	2022 III trim	2022 IV trim	2023 I trim	2023 II trim	2023 III trim	2022 III trim	2022 IV trim	2023 I trim	2023 II trim	2023 III trim
<b>Oro monetario e DSP</b> .....	-	-	-	-	-	-	-	-	-	-
<b>Biglietti, monete e depositi a vista</b> .....	<b>97</b>	<b>743</b>	<b>-271</b>	<b>-293</b>	<b>398</b>	-	-	-	-	-
presso IFM .....	97	743	-271	-293	398	-	-	-	-	-
presso altri residenti .....	..	..	..	..	..	-	-	-	-	-
presso Resto del mondo .....	..	..	..	..	..	-	-	-	-	-
<b>Altri depositi</b> .....	<b>57</b>	<b>-43</b>	<b>870</b>	<b>-26</b>	<b>-161</b>	-	-	-	-	-
presso IFM .....	57	-43	870	-26	-161	-	-	-	-	-
presso altri residenti .....	-	-	-	-	-	-	-	-	-	-
presso Resto del mondo .....	..	..	..	..	..	-	-	-	-	-
<b>Titoli a breve termine</b> .....	<b>-2</b>	<b>18</b>	<b>49</b>	<b>-17</b>	<b>-7</b>	..	..	..	..	..
emessi dalle Amm. pubbliche .....	-2	18	49	-17	-7	..	..	..	..	..
emessi da altri residenti .....	-	-	-	-	-	-	-	-	-	-
emessi dal Resto del mondo .....	-	-	-	-	-	-	-	-	-	-
<b>Titoli a medio/lungo termine</b> .....	<b>178</b>	<b>-245</b>	<b>32</b>	<b>-46</b>	<b>-21</b>	<b>-391</b>	<b>-320</b>	<b>-91</b>	<b>-610</b>	<b>-120</b>
emessi da IFM .....	..	-313	..	-30	..	-	-	-	-	-
emessi dalle Amm. centrali:CCT .....	72	3	1	3	-57	-	-	-	-	-
emessi dalle Amm. centrali: altri .....	106	65	56	-49	13	-	-	-	-	-
emessi dalle Amm. locali .....	..	..	..	..	..	-391	-320	-91	-610	-120
emessi da altri residenti .....	-78	-23	-38	11	1	-	-	-	-	-
emessi dal Resto del mondo .....	78	23	13	19	22	-	-	-	-	-
<b>Derivati e stock option di dipendenti</b> .....	..	<b>216</b>	..	..	..	..	..	..	..	..
<b>Prestiti a breve termine</b> .....	-	-	-	-	-	<b>-432</b>	<b>756</b>	<b>-197</b>	<b>27</b>	<b>-726</b>
di IFM .....	-	-	-	-	-	-469	568	-62	28	-628
di altre Società finanziarie .....	-	-	-	-	-	37	188	-135	-1	-98
di Amm. pubbliche .....	-	-	-	-	-	-	-	-	-	-
di altri residenti .....	-	-	-	-	-	-	-	-	-	-
del Resto del mondo .....	-	-	-	-	-	-	-	-	-	-
<b>Prestiti a medio/lungo termine</b> .....	<b>65</b>	<b>-130</b>	<b>12</b>	<b>89</b>	<b>23</b>	<b>263</b>	<b>-1.172</b>	<b>58</b>	<b>913</b>	<b>-530</b>
di IFM .....	-	-	-	-	-	226	-550	378	-1.681	-356
di altre Società finanziarie .....	-	-	-	-	-	6	140	-148	3.151	-186
di Amm. pubbliche .....	65	-130	12	89	23	-21	-652	-150	-446	-49
di altri residenti .....	-	-	-	-	-	-	-	-	-	-
del Resto del mondo .....	-	-	-	-	-	53	-111	-22	-112	61
<b>Azioni e altre partecipazioni</b> .....	<b>36</b>	<b>-33</b>	<b>242</b>	<b>-38</b>	<b>73</b>	..	..	..	..	..
emesse da residenti .....	35	-36	241	-39	72	..	..	..	..	..
di cui: azioni quotate .....	-396	413	372	326	3	-	-	-	-	-
emesse dal Resto del mondo .....	1	3	1	1	1	-	-	-	-	-
<b>Quote di fondi comuni</b> .....	<b>-4</b>	<b>2</b>	<b>-8</b>	<b>-1</b>	<b>2</b>	-	-	-	-	-
emesse da residenti .....	..	..	..	..	..	-	-	-	-	-
emesse dal Resto del mondo .....	-4	2	-8	-1	2	-	-	-	-	-
<b>Riserve assicurative e garanzie standard</b> .....	<b>-16</b>	<b>-2</b>	<b>34</b>	<b>14</b>	<b>48</b>	-	-	-	-	-
Riserve ramo vita e fondi pensione .....	-	-	-	-	-	-	-	-	-	-
Altre riserve .....	-16	-2	34	14	48	-	-	-	-	-
<b>Altri conti attivi e passivi</b> .....	<b>-2.846</b>	<b>-258</b>	<b>-1.508</b>	<b>1.237</b>	<b>-2.697</b>	<b>-1.947</b>	<b>2.446</b>	<b>-1.306</b>	<b>-943</b>	<b>-2.570</b>
Crediti commerciali .....	-	-	-	-	-	-1.901	1.194	-769	-980	-1.721
Altri .....	-2.846	-258	-1.508	1.237	-2.697	-46	1.252	-537	37	-849
<b>Totale</b> .....	<b>-2.436</b>	<b>268</b>	<b>-547</b>	<b>919</b>	<b>-2.340</b>	<b>-2.506</b>	<b>1.709</b>	<b>-1.535</b>	<b>-613</b>	<b>-3.946</b>

## Enti di previdenza e assistenza sociale

(consistenze in milioni di euro)

Strumenti finanziari	ATTIVITÀ					PASSIVITÀ				
	2022 III trim	2022 IV trim	2023 I trim	2023 II trim	2023 III trim	2022 III trim	2022 IV trim	2023 I trim	2023 II trim	2023 III trim
<b>Oro monetario e DSP</b> .....	-	-	-	-	-	-	-	-	-	-
<b>Biglietti, monete e depositi a vista</b> .....	<b>9.649</b>	<b>9.917</b>	<b>9.232</b>	<b>8.865</b>	<b>8.894</b>	-	-	-	-	-
presso IFM .....	9.649	9.917	9.232	8.865	8.894	-	-	-	-	-
presso altri residenti .....	..	..	..	..	..	-	-	-	-	-
presso Resto del mondo .....	..	..	..	..	..	-	-	-	-	-
<b>Altri depositi</b> .....	<b>992</b>	<b>882</b>	<b>750</b>	<b>729</b>	<b>940</b>	-	-	-	-	-
presso IFM .....	992	882	750	729	940	-	-	-	-	-
presso altri residenti .....	-	-	-	-	-	-	-	-	-	-
presso Resto del mondo .....	..	..	..	..	..	-	-	-	-	-
<b>Titoli a breve termine</b> .....	<b>114</b>	<b>257</b>	<b>342</b>	<b>1.061</b>	<b>509</b>	-	-	-	-	-
emessi dalle Amm. pubbliche .....	114	257	342	1.061	509	-	-	-	-	-
emessi da altri residenti .....	-	-	-	-	-	-	-	-	-	-
emessi dal Resto del mondo .....	-	-	-	-	-	-	-	-	-	-
<b>Titoli a medio/lungo termine</b> .....	<b>27.730</b>	<b>28.881</b>	<b>29.485</b>	<b>29.399</b>	<b>28.762</b>	-	-	-	-	-
emessi da IFM .....	1.081	1.081	1.081	1.081	1.081	-	-	-	-	-
emessi dalle Amm. centrali:CCT .....	29	13	116	110	104	-	-	-	-	-
emessi dalle Amm. centrali: altri .....	9.868	10.968	11.927	12.481	12.452	-	-	-	-	-
emessi dalle Amm. locali .....	52	52	51	51	50	-	-	-	-	-
emessi da altri residenti .....	6.945	6.925	6.649	6.423	6.065	-	-	-	-	-
emessi dal Resto del mondo .....	9.754	9.842	9.661	9.254	9.011	-	-	-	-	-
<b>Derivati e stock option di dipendenti</b> .....	..	..	..	..	..	..	..	..	..	..
<b>Prestiti a breve termine</b> .....	-	-	-	-	-	<b>107</b>	<b>88</b>	<b>59</b>	<b>71</b>	<b>123</b>
di IFM .....	-	-	-	-	-	107	88	59	71	123
di altre Società finanziarie .....	-	-	-	-	-	-	-	-	-	-
di Amm. pubbliche .....	-	-	-	-	-	..	..	..	..	..
di altri residenti .....	-	-	-	-	-	-	-	-	-	-
del Resto del mondo .....	-	-	-	-	-	-	-	-	-	-
<b>Prestiti a medio/lungo termine</b> .....	<b>3.985</b>	<b>3.974</b>	<b>4.016</b>	<b>4.078</b>	<b>4.055</b>	<b>15</b>	<b>14</b>	<b>14</b>	<b>14</b>	<b>13</b>
di IFM .....	-	-	-	-	-	15	14	14	14	13
di altre Società finanziarie .....	-	-	-	-	-	..	..	..	..	..
di Amm. pubbliche .....	3.985	3.974	4.016	4.078	4.055	-	-	-	-	-
di altri residenti .....	-	-	-	-	-	-	-	-	-	-
del Resto del mondo .....	-	-	-	-	-	-	-	-	-	-
<b>Azioni e altre partecipazioni</b> .....	<b>9.017</b>	<b>9.247</b>	<b>9.395</b>	<b>9.547</b>	<b>9.694</b>	-	-	-	-	-
emesse da residenti .....	7.356	7.610	7.679	7.739	7.919	-	-	-	-	-
di cui: azioni quotate .....	458	543	610	627	622	-	-	-	-	-
emesse dal Resto del mondo .....	1.661	1.637	1.716	1.808	1.775	-	-	-	-	-
<b>Quote di fondi comuni</b> .....	<b>41.762</b>	<b>42.584</b>	<b>44.341</b>	<b>45.082</b>	<b>45.199</b>	-	-	-	-	-
emesse da residenti .....	11.609	12.534	13.091	13.599	13.908	-	-	-	-	-
emesse dal Resto del mondo .....	30.153	30.050	31.250	31.483	31.290	-	-	-	-	-
<b>Riserve assicurative e garanzie standard</b>	..	..	..	..	..	-	-	-	-	-
Riserve ramo vita e fondi pensione .....	-	-	-	-	-	-	-	-	-	-
Altre riserve .....	..	..	..	..	..	-	-	-	-	-
<b>Altri conti attivi e passivi</b> .....	<b>28.089</b>	<b>35.966</b>	<b>30.314</b>	<b>34.678</b>	<b>29.489</b>	<b>23.978</b>	<b>24.167</b>	<b>27.056</b>	<b>28.500</b>	<b>28.957</b>
Crediti commerciali .....	-	-	-	-	-	2.769	2.790	2.811	2.832	2.853
Altri .....	28.089	35.966	30.314	34.678	29.489	21.210	21.377	24.245	25.667	26.104
<b>Totale</b> .....	<b>121.338</b>	<b>131.708</b>	<b>127.874</b>	<b>133.438</b>	<b>127.542</b>	<b>24.100</b>	<b>24.269</b>	<b>27.130</b>	<b>28.585</b>	<b>29.093</b>

## Enti di previdenza e assistenza sociale

(flussi in milioni di euro)

Strumenti finanziari	ATTIVITÀ					PASSIVITÀ				
	2022 III trim	2022 IV trim	2023 I trim	2023 II trim	2023 III trim	2022 III trim	2022 IV trim	2023 I trim	2023 II trim	2023 III trim
<b>Oro monetario e DSP</b> .....	-	-	-	-	-	-	-	-	-	-
<b>Biglietti, monete e depositi a vista</b> .....	<b>-425</b>	<b>268</b>	<b>-686</b>	<b>-366</b>	<b>29</b>	-	-	-	-	-
presso IFM .....	-425	268	-686	-366	29	-	-	-	-	-
presso altri residenti .....	..	..	..	..	..	-	-	-	-	-
presso Resto del mondo .....	..	..	..	..	..	-	-	-	-	-
<b>Altri depositi</b> .....	<b>579</b>	<b>-110</b>	<b>-132</b>	<b>-22</b>	<b>212</b>	-	-	-	-	-
presso IFM .....	579	-110	-132	-22	212	-	-	-	-	-
presso altri residenti .....	-	-	-	-	-	-	-	-	-	-
presso Resto del mondo .....	..	..	..	..	..	-	-	-	-	-
<b>Titoli a breve termine</b> .....	<b>99</b>	<b>146</b>	<b>86</b>	<b>732</b>	<b>-561</b>	-	-	-	-	-
emessi dalle Amm. pubbliche .....	99	146	86	732	-561	-	-	-	-	-
emessi da altri residenti .....	-	-	-	-	-	-	-	-	-	-
emessi dal Resto del mondo .....	-	-	-	-	-	-	-	-	-	-
<b>Titoli a medio/lungo termine</b> .....	<b>791</b>	<b>1.325</b>	<b>423</b>	<b>-108</b>	<b>-241</b>	-	-	-	-	-
emessi da IFM .....	..	..	..	..	..	-	-	-	-	-
emessi dalle Amm. centrali:CCT .....	-12	-17	101	-6	-6	-	-	-	-	-
emessi dalle Amm. centrali: altri .....	574	1.274	780	531	367	-	-	-	-	-
emessi dalle Amm. locali .....	-1	..	-1	..	-1	-	-	-	-	-
emessi da altri residenti .....	388	-243	-232	-274	-404	-	-	-	-	-
emessi dal Resto del mondo .....	-158	311	-225	-359	-197	-	-	-	-	-
<b>Derivati e stock option di dipendenti</b> .....	..	..	..	..	..	..	..	..	..	..
<b>Prestiti a breve termine</b> .....	-	-	-	-	-	<b>-19</b>	<b>-19</b>	<b>-28</b>	<b>11</b>	<b>52</b>
di IFM .....	-	-	-	-	-	-19	-19	-28	11	52
di altre Società finanziarie .....	-	-	-	-	-	-	-	-	-	-
di Amm. pubbliche .....	-	-	-	-	-	..	..	..	..	..
di altri residenti .....	-	-	-	-	-	-	-	-	-	-
del Resto del mondo .....	-	-	-	-	-	-	-	-	-	-
<b>Prestiti a medio/lungo termine</b> .....	<b>-23</b>	<b>-11</b>	<b>42</b>	<b>62</b>	<b>-23</b>	<b>-4</b>	..	..	..	<b>-1</b>
di IFM .....	-	-	-	-	-	-4	..	..	..	-1
di altre Società finanziarie .....	-	-	-	-	-	..	..	..	..	..
di Amm. pubbliche .....	-23	-11	42	62	-23	-	-	-	-	-
di altri residenti .....	-	-	-	-	-	-	-	-	-	-
del Resto del mondo .....	-	-	-	-	-	-	-	-	-	-
<b>Azioni e altre partecipazioni</b> .....	<b>154</b>	<b>208</b>	<b>37</b>	<b>39</b>	<b>178</b>	-	-	-	-	-
emesse da residenti .....	159	254	69	60	181	-	-	-	-	-
di cui: azioni quotate .....	..	..	..	..	..	-	-	-	-	-
emesse dal Resto del mondo .....	-5	-46	-32	-21	-3	-	-	-	-	-
<b>Quote di fondi comuni</b> .....	<b>129</b>	<b>477</b>	<b>1.178</b>	<b>549</b>	<b>709</b>	-	-	-	-	-
emesse da residenti .....	214	925	557	508	310	-	-	-	-	-
emesse dal Resto del mondo .....	-85	-448	621	41	399	-	-	-	-	-
<b>Riserve assicurative e garanzie standard</b>	..	..	..	..	..	-	-	-	-	-
Riserve ramo vita e fondi pensione .....	-	-	-	-	-	-	-	-	-	-
Altre riserve .....	..	..	..	..	..	-	-	-	-	-
<b>Altri conti attivi e passivi</b> .....	<b>-3.801</b>	<b>7.877</b>	<b>-5.652</b>	<b>4.364</b>	<b>-5.189</b>	<b>104</b>	<b>189</b>	<b>2.889</b>	<b>1.444</b>	<b>457</b>
Crediti commerciali .....	-	-	-	-	-	28	22	21	21	21
Altri .....	-3.801	7.877	-5.652	4.364	-5.189	76	168	2.867	1.423	436
<b>Totale</b> .....	<b>-2.497</b>	<b>10.180</b>	<b>-4.703</b>	<b>5.250</b>	<b>-4.886</b>	<b>81</b>	<b>169</b>	<b>2.861</b>	<b>1.455</b>	<b>508</b>

## Famiglie e istituzioni senza scopo di lucro al servizio delle famiglie

(consistenze in milioni di euro)

Strumenti finanziari	ATTIVITÀ					PASSIVITÀ				
	2022 III trim	2022 IV trim	2023 I trim	2023 II trim	2023 III trim	2022 III trim	2022 IV trim	2023 I trim	2023 II trim	2023 III trim
<b>Oro monetario e DSP</b> .....	-	-	-	-	-	-	-	-	-	-
<b>Biglietti, monete e depositi a vista</b> .....	<b>1.217.819</b>	<b>1.222.334</b>	<b>1.183.020</b>	<b>1.153.724</b>	<b>1.143.873</b>	-	-	-	-	-
presso IFM .....	1.145.110	1.147.614	1.109.318	1.080.729	1.070.929	-	-	-	-	-
presso altri residenti .....	49.292	51.408	50.390	49.682	49.567	-	-	-	-	-
presso Resto del mondo .....	23.417	23.313	23.313	23.313	23.377	-	-	-	-	-
<b>Altri depositi</b> .....	<b>412.707</b>	<b>411.073</b>	<b>417.966</b>	<b>422.907</b>	<b>428.556</b>	-	-	-	-	-
presso IFM .....	361.178	361.363	371.372	377.298	383.631	-	-	-	-	-
presso altri residenti .....	51.529	49.709	46.594	45.609	44.925	-	-	-	-	-
presso Resto del mondo .....	..	..	..	..	..	-	-	-	-	-
<b>Titoli a breve termine</b> .....	<b>1.582</b>	<b>6.200</b>	<b>14.983</b>	<b>22.206</b>	<b>27.831</b>	-	-	-	-	-
emessi dalle Amm. pubbliche .....	1.197	5.640	14.168	20.724	26.206	-	-	-	-	-
emessi da altri residenti .....	3	2	3	2	1	-	-	-	-	-
emessi dal Resto del mondo .....	382	557	812	1.480	1.624	-	-	-	-	-
<b>Titoli a medio/lungo termine</b> .....	<b>222.407</b>	<b>247.115</b>	<b>284.899</b>	<b>328.723</b>	<b>347.429</b>	-	-	-	-	-
emessi da IFM .....	21.950	25.443	28.876	35.257	40.001	-	-	-	-	-
emessi dalle Amm. centrali:CCT .....	441	445	1.088	1.769	1.801	-	-	-	-	-
emessi dalle Amm. centrali: altri .....	121.600	142.473	170.412	198.748	207.653	-	-	-	-	-
emessi dalle Amm. locali .....	3	3	3	3	3	-	-	-	-	-
emessi da altri residenti .....	9.651	7.283	9.308	13.090	14.141	-	-	-	-	-
emessi dal Resto del mondo .....	68.761	71.469	75.212	79.858	83.830	-	-	-	-	-
<b>Derivati e stock option di dipendenti</b> .....	<b>6.548</b>	<b>6.850</b>	<b>7.383</b>	<b>7.871</b>	<b>7.864</b>	<b>233</b>	<b>271</b>	<b>279</b>	<b>308</b>	<b>309</b>
<b>Prestiti a breve termine</b> .....	<b>9.347</b>	<b>9.347</b>	<b>9.487</b>	<b>9.609</b>	<b>9.765</b>	<b>47.638</b>	<b>48.329</b>	<b>46.414</b>	<b>45.227</b>	<b>44.154</b>
di IFM .....	-	-	-	-	-	44.419	44.812	43.594	42.396	41.432
di altre Società finanziarie .....	-	-	-	-	-	3.219	3.518	2.819	2.831	2.722
di Amm. pubbliche .....	-	-	-	-	-	-	-	-	-	-
di altri residenti .....	9.347	9.347	9.487	9.609	9.765	-	-	-	-	-
del Resto del mondo .....	-	-	-	-	-	-	-	-	-	-
<b>Prestiti a medio/lungo termine</b> .....	-	-	-	-	-	<b>745.580</b>	<b>748.221</b>	<b>746.683</b>	<b>746.388</b>	<b>745.594</b>
di IFM .....	-	-	-	-	-	635.032	635.834	635.409	633.534	631.190
di altre Società finanziarie .....	-	-	-	-	-	106.549	108.398	107.243	108.761	110.334
di Amm. pubbliche .....	-	-	-	-	-	4.000	3.989	4.031	4.093	4.070
di altri residenti .....	-	-	-	-	-	-	-	-	-	-
del Resto del mondo .....	-	-	-	-	-	-	-	-	-	-
<b>Azioni e altre partecipazioni</b> .....	<b>1.294.722</b>	<b>1.318.893</b>	<b>1.414.465</b>	<b>1.400.282</b>	<b>1.339.205</b>	-	-	-	-	-
emesse da residenti .....	1.186.033	1.206.903	1.298.736	1.280.974	1.220.972	-	-	-	-	-
di cui: azioni quotate .....	56.535	63.554	68.686	69.773	73.427	-	-	-	-	-
emesse dal Resto del mondo .....	108.689	111.989	115.729	119.307	118.233	-	-	-	-	-
<b>Quote di fondi comuni</b> .....	<b>662.517</b>	<b>670.381</b>	<b>681.140</b>	<b>695.875</b>	<b>675.198</b>	-	-	-	-	-
emesse da residenti .....	195.720	198.202	203.928	210.291	208.390	-	-	-	-	-
emesse dal Resto del mondo .....	466.798	472.179	477.212	485.584	466.808	-	-	-	-	-
<b>Riserve assicurative e garanzie standard</b> .....	<b>1.069.782</b>	<b>1.064.999</b>	<b>1.082.549</b>	<b>1.083.177</b>	<b>1.065.378</b>	<b>39.398</b>	<b>39.515</b>	<b>39.639</b>	<b>39.764</b>	<b>39.889</b>
Riserve ramo vita e fondi pensione .....	1.043.521	1.039.175	1.055.811	1.056.574	1.037.415	39.398	39.515	39.639	39.764	39.889
Altre riserve .....	26.261	25.824	26.738	26.603	27.962	-	-	-	-	-
<b>Altri conti attivi e passivi</b> .....	<b>169.390</b>	<b>177.923</b>	<b>170.002</b>	<b>165.487</b>	<b>170.861</b>	<b>178.541</b>	<b>194.749</b>	<b>184.190</b>	<b>190.574</b>	<b>187.904</b>
Crediti commerciali .....	112.770	117.604	109.840	117.576	120.072	103.776	113.627	105.860	108.584	111.053
Altri .....	56.620	60.319	60.162	47.911	50.789	74.765	81.122	78.330	81.990	76.851
<b>Totale</b> .....	<b>5.066.822</b>	<b>5.135.114</b>	<b>5.265.895</b>	<b>5.289.861</b>	<b>5.215.959</b>	<b>1.011.390</b>	<b>1.031.085</b>	<b>1.017.205</b>	<b>1.022.261</b>	<b>1.017.850</b>

## Famiglie e istituzioni senza scopo di lucro al servizio delle famiglie

(flussi in milioni di euro)

Strumenti finanziari	ATTIVITÀ					PASSIVITÀ				
	2022 III trim	2022 IV trim	2023 I trim	2023 II trim	2023 III trim	2022 III trim	2022 IV trim	2023 I trim	2023 II trim	2023 III trim
<b>Oro monetario e DSP</b> .....	-	-	-	-	-	-	-	-	-	-
<b>Biglietti, monete e depositi a vista</b> .....	<b>5.128</b>	<b>4.619</b>	<b>-39.314</b>	<b>-29.296</b>	<b>-9.851</b>	-	-	-	-	-
presso IFM .....	4.384	2.504	-38.296	-28.588	-9.800	-	-	-	-	-
presso altri residenti .....	744	2.116	-1.017	-708	-115	-	-	-	-	-
presso Resto del mondo .....	..	..	..	..	65	-	-	-	-	-
<b>Altri depositi</b> .....	<b>-1.715</b>	<b>-1.635</b>	<b>6.894</b>	<b>4.941</b>	<b>5.649</b>	-	-	-	-	-
presso IFM .....	-943	185	10.009	5.926	6.333	-	-	-	-	-
presso altri residenti .....	-772	-1.820	-3.115	-985	-684	-	-	-	-	-
presso Resto del mondo .....	..	..	..	..	..	-	-	-	-	-
<b>Titoli a breve termine</b> .....	<b>526</b>	<b>4.646</b>	<b>8.786</b>	<b>7.519</b>	<b>5.173</b>	-	-	-	-	-
emessi dalle Amm. pubbliche .....	421	4.469	8.535	6.853	5.034	-	-	-	-	-
emessi da altri residenti .....	1	..	1	-1	-1	-	-	-	-	-
emessi dal Resto del mondo .....	104	178	250	667	140	-	-	-	-	-
<b>Titoli a medio/lungo termine</b> .....	<b>9.949</b>	<b>25.693</b>	<b>34.500</b>	<b>41.692</b>	<b>19.830</b>	-	-	-	-	-
emessi da IFM .....	-757	2.143	3.056	5.088	1.869	-	-	-	-	-
emessi dalle Amm. centrali: CCT .....	99	-246	655	654	-101	-	-	-	-	-
emessi dalle Amm. centrali: altri .....	8.807	21.296	25.905	28.035	14.087	-	-	-	-	-
emessi dalle Amm. locali .....	..	..	..	..	..	-	-	-	-	-
emessi da altri residenti .....	430	-1.473	1.388	3.172	-90	-	-	-	-	-
emessi dal Resto del mondo .....	1.370	3.972	3.497	4.742	4.064	-	-	-	-	-
<b>Derivati e stock option di dipendenti</b> .....	<b>-63</b>	<b>-63</b>	<b>12</b>	<b>12</b>	<b>12</b>	..	..	..	..	..
<b>Prestiti a breve termine</b> .....	<b>-14</b>	<b>..</b>	<b>140</b>	<b>121</b>	<b>157</b>	<b>708</b>	<b>1.013</b>	<b>-1.548</b>	<b>-1.540</b>	<b>-1.321</b>
di IFM .....	-	-	-	-	-	770	714	-1.166	-1.551	-1.212
di altre Società finanziarie .....	-	-	-	-	-	-62	299	-381	12	-109
di Amm. pubbliche .....	-	-	-	-	-	-	-	-	-	-
di altri residenti .....	-14	..	140	121	157	-	-	-	-	-
del Resto del mondo .....	-	-	-	-	-	-	-	-	-	-
<b>Prestiti a medio/lungo termine</b> .....	<b>-</b>	<b>-</b>	<b>-</b>	<b>-</b>	<b>-</b>	<b>4.711</b>	<b>3.822</b>	<b>-1.192</b>	<b>87</b>	<b>-88</b>
di IFM .....	-	-	-	-	-	3.928	1.695	-1.637	-1.362	-1.902
di altre Società finanziarie .....	-	-	-	-	-	806	2.138	403	1.387	1.837
di Amm. pubbliche .....	-	-	-	-	-	-23	-11	42	62	-23
di altri residenti .....	-	-	-	-	-	-	-	-	-	-
del Resto del mondo .....	-	-	-	-	-	-	-	-	-	-
<b>Azioni e altre partecipazioni</b> .....	<b>-21.933</b>	<b>-8.927</b>	<b>-12.080</b>	<b>-10.190</b>	<b>-22.725</b>	-	-	-	-	-
emesse da residenti .....	-21.734	-8.175	-11.402	-11.056	-22.799	-	-	-	-	-
di cui: azioni quotate .....	1.128	-1.577	-910	-685	2.897	-	-	-	-	-
emesse dal Resto del mondo .....	-199	-752	-678	866	74	-	-	-	-	-
<b>Quote di fondi comuni</b> .....	<b>-6.149</b>	<b>3.467</b>	<b>-6.229</b>	<b>534</b>	<b>-8.227</b>	-	-	-	-	-
emesse da residenti .....	-5.443	2.068	-2.990	3.162	-88	-	-	-	-	-
emesse dal Resto del mondo .....	-706	1.399	-3.239	-2.628	-8.139	-	-	-	-	-
<b>Riserve assicurative e garanzie standard</b> .....	<b>1.791</b>	<b>1.262</b>	<b>-3.512</b>	<b>-7.526</b>	<b>-3.349</b>	<b>117</b>	<b>117</b>	<b>124</b>	<b>125</b>	<b>125</b>
Riserve ramo vita e fondi pensione .....	2.250	1.402	-4.450	-7.312	-4.617	117	117	124	125	125
Altre riserve .....	-459	-140	938	-214	1.267	-	-	-	-	-
<b>Altri conti attivi e passivi</b> .....	<b>9.483</b>	<b>8.667</b>	<b>-7.921</b>	<b>-4.515</b>	<b>5.374</b>	<b>-5.062</b>	<b>16.208</b>	<b>-10.559</b>	<b>6.384</b>	<b>-2.670</b>
Crediti commerciali .....	-115	4.833	-7.764	7.736	2.496	285	9.851	-7.767	2.724	2.469
Altri .....	9.598	3.834	-157	-12.251	2.878	-5.347	6.357	-2.792	3.660	-5.139
<b>Totale</b> .....	<b>-2.996</b>	<b>37.732</b>	<b>-18.724</b>	<b>3.291</b>	<b>-7.958</b>	<b>474</b>	<b>21.160</b>	<b>-13.174</b>	<b>5.056</b>	<b>-3.954</b>

## Resto del mondo

(consistenze in milioni di euro)

Strumenti finanziari	ATTIVITÀ					PASSIVITÀ				
	2022 III trim	2022 IV trim	2023 I trim	2023 II trim	2023 III trim	2022 III trim	2022 IV trim	2023 I trim	2023 II trim	2023 III trim
<b>Oro monetario e DSP</b> .....	<b>27.599</b>	<b>26.311</b>	<b>26.002</b>	<b>25.730</b>	<b>26.091</b>	<b>161.910</b>	<b>161.074</b>	<b>170.157</b>	<b>164.986</b>	<b>166.195</b>
<b>Biglietti, monete e depositi a vista</b> .....	<b>797.478</b>	<b>752.446</b>	<b>758.826</b>	<b>676.858</b>	<b>628.926</b>	<b>219.884</b>	<b>214.502</b>	<b>207.893</b>	<b>202.629</b>	<b>197.368</b>
presso IFM .....	793.003	748.063	754.298	672.759	624.004	-	-	-	-	-
presso altri residenti .....	4.475	4.382	4.528	4.099	4.921	-	-	-	-	-
presso Resto del mondo .....	-	-	-	-	-	219.884	214.502	207.893	202.629	197.368
<b>Altri depositi</b> .....	<b>254.356</b>	<b>253.551</b>	<b>274.288</b>	<b>324.393</b>	<b>338.301</b>	<b>76.817</b>	<b>76.843</b>	<b>72.272</b>	<b>76.717</b>	<b>74.717</b>
presso IFM .....	254.356	253.551	274.288	324.393	338.301	-	-	-	-	-
presso altri residenti .....	-	-	-	-	-	-	-	-	-	-
presso Resto del mondo .....	-	-	-	-	-	76.817	76.843	72.272	76.717	74.717
<b>Titoli a breve termine</b> .....	<b>87.807</b>	<b>81.221</b>	<b>68.564</b>	<b>68.623</b>	<b>61.822</b>	<b>24.679</b>	<b>29.014</b>	<b>35.827</b>	<b>36.993</b>	<b>34.301</b>
emessi dalle Amm. pubbliche .....	85.124	78.608	66.335	65.133	58.695	-	-	-	-	-
emessi da altri residenti .....	2.683	2.613	2.229	3.490	3.127	-	-	-	-	-
emessi dal Resto del mondo .....	-	-	-	-	-	24.679	29.014	35.827	36.993	34.301
<b>Titoli a medio/lungo termine</b> .....	<b>811.174</b>	<b>806.795</b>	<b>833.757</b>	<b>882.817</b>	<b>877.534</b>	<b>639.805</b>	<b>645.896</b>	<b>677.436</b>	<b>702.094</b>	<b>706.509</b>
emessi da IFM .....	111.159	112.387	112.516	119.115	122.485	-	-	-	-	-
emessi dalle Amm. centrali: CCT .....	18.585	14.973	15.776	17.853	19.969	-	-	-	-	-
emessi dalle Amm. centrali: altri .....	500.086	490.788	509.829	542.825	530.881	-	-	-	-	-
emessi dalle Amm. locali .....	7.761	7.644	7.684	7.358	7.278	-	-	-	-	-
emessi da altri residenti .....	173.583	181.003	187.952	195.667	196.920	-	-	-	-	-
emessi dal Resto del mondo .....	-	-	-	-	-	639.805	645.896	677.436	702.094	706.509
<b>Derivati e stock option di dipendenti</b> .....	<b>144.084</b>	<b>129.946</b>	<b>123.541</b>	<b>121.850</b>	<b>118.921</b>	<b>164.654</b>	<b>153.322</b>	<b>143.585</b>	<b>142.184</b>	<b>147.354</b>
<b>Prestiti a breve termine</b> .....	<b>147.556</b>	<b>164.183</b>	<b>170.560</b>	<b>172.611</b>	<b>183.587</b>	<b>76.023</b>	<b>69.179</b>	<b>75.585</b>	<b>82.878</b>	<b>83.113</b>
di IFM .....	-	-	-	-	-	59.414	52.426	60.034	64.309	64.067
di altre Società finanziarie .....	-	-	-	-	-	4.548	3.790	3.634	5.753	5.768
di Amm. pubbliche .....	-	-	-	-	-	..	..	..	..	..
di altri residenti .....	-	-	-	-	-	12.060	12.964	11.916	12.817	13.278
del Resto del mondo .....	147.556	164.183	170.560	172.611	183.587	-	-	-	-	-
<b>Prestiti a medio/lungo termine</b> .....	<b>234.352</b>	<b>250.244</b>	<b>252.262</b>	<b>256.885</b>	<b>256.803</b>	<b>157.566</b>	<b>154.866</b>	<b>152.534</b>	<b>154.524</b>	<b>157.608</b>
di IFM .....	-	-	-	-	-	77.880	75.991	74.704	74.605	76.720
di altre Società finanziarie .....	-	-	-	-	-	12.440	13.094	12.225	13.592	14.002
di Amm. pubbliche .....	-	-	-	-	-	47.656	46.975	46.723	46.750	46.691
di altri residenti .....	-	-	-	-	-	19.591	18.806	18.882	19.578	20.195
del Resto del mondo .....	234.352	250.244	252.262	256.885	256.803	-	-	-	-	-
<b>Azioni e altre partecipazioni</b> .....	<b>575.684</b>	<b>602.662</b>	<b>635.196</b>	<b>646.597</b>	<b>648.603</b>	<b>738.348</b>	<b>750.474</b>	<b>768.936</b>	<b>782.016</b>	<b>778.952</b>
emesse da residenti .....	575.684	602.662	635.196	646.597	648.603	-	-	-	-	-
di cui: azioni quotate .....	200.902	222.206	249.393	259.850	256.733	-	-	-	-	-
emesse dal Resto del mondo .....	-	-	-	-	-	738.348	750.474	768.936	782.016	778.952
<b>Quote di fondi comuni</b> .....	<b>40.437</b>	<b>41.403</b>	<b>42.006</b>	<b>42.538</b>	<b>42.559</b>	<b>863.006</b>	<b>867.502</b>	<b>881.946</b>	<b>891.184</b>	<b>867.356</b>
emesse da residenti .....	40.437	41.403	42.006	42.538	42.559	-	-	-	-	-
emesse dal Resto del mondo .....	-	-	-	-	-	863.006	867.502	881.946	891.184	867.356
<b>Riserve assicurative e garanzie standard</b>	<b>3.396</b>	<b>3.546</b>	<b>3.503</b>	<b>4.688</b>	<b>4.769</b>	<b>42.722</b>	<b>42.482</b>	<b>41.961</b>	<b>42.425</b>	<b>42.054</b>
Riserve ramo vita e fondi pensione .....	1.698	1.773	1.752	2.344	2.384	37.620	37.398	37.312	37.226	36.933
Altre riserve .....	1.698	1.773	1.752	2.344	2.384	5.102	5.084	4.650	5.199	5.121
<b>Altri conti attivi e passivi</b> .....	<b>170.799</b>	<b>168.031</b>	<b>160.871</b>	<b>156.891</b>	<b>152.441</b>	<b>194.733</b>	<b>160.200</b>	<b>158.538</b>	<b>160.138</b>	<b>158.944</b>
Crediti commerciali .....	129.497	122.869	119.803	118.594	117.942	136.948	123.572	122.038	120.842	120.399
Altri .....	41.302	45.163	41.067	38.297	34.498	57.785	36.628	36.499	39.296	38.546
<b>Totale</b> .....	<b>3.294.721</b>	<b>3.280.339</b>	<b>3.349.376</b>	<b>3.380.480</b>	<b>3.340.356</b>	<b>3.360.149</b>	<b>3.325.355</b>	<b>3.386.670</b>	<b>3.438.770</b>	<b>3.414.471</b>

## Resto del mondo

(flussi in milioni di euro)

Strumenti finanziari	ATTIVITÀ					PASSIVITÀ				
	2022 III trim	2022 IV trim	2023 I trim	2023 II trim	2023 III trim	2022 III trim	2022 IV trim	2023 I trim	2023 II trim	2023 III trim
<b>Oro monetario e DSP</b> .....	..	..	..	..	..	<b>430</b>	<b>447</b>	<b>347</b>	<b>434</b>	<b>-76</b>
<b>Biglietti, monete e depositi a vista</b> .....	<b>81.175</b>	<b>-45.032</b>	<b>6.379</b>	<b>-81.968</b>	<b>-47.932</b>	<b>7.797</b>	<b>-4.446</b>	<b>-2.173</b>	<b>-5.370</b>	<b>-7.398</b>
presso IFM .....	80.405	-44.940	6.233	-81.539	-48.755	-	-	-	-	-
presso altri residenti .....	770	-93	145	-429	823	-	-	-	-	-
presso Resto del mondo .....	-	-	-	-	-	7.797	-4.446	-2.173	-5.370	-7.398
<b>Altri depositi</b> .....	<b>9.757</b>	<b>3.508</b>	<b>18.892</b>	<b>50.197</b>	<b>12.855</b>	<b>-4.787</b>	<b>1.089</b>	<b>-5.035</b>	<b>4.460</b>	<b>-2.341</b>
presso IFM .....	9.757	3.508	18.892	50.197	12.855	-	-	-	-	-
presso altri residenti .....	-	-	-	-	-	-	-	-	-	-
presso Resto del mondo .....	-	-	-	-	-	-4.787	1.089	-5.035	4.460	-2.341
<b>Titoli a breve termine</b> .....	<b>-7.374</b>	<b>-6.100</b>	<b>-12.733</b>	<b>88</b>	<b>-5.912</b>	<b>2.571</b>	<b>4.712</b>	<b>7.020</b>	<b>1.123</b>	<b>-2.756</b>
emessi dalle Amm. pubbliche .....	-5.516	-6.033	-12.354	-1.183	-5.941	-	-	-	-	-
emessi da altri residenti .....	-1.858	-67	-380	1.271	30	-	-	-	-	-
emessi dal Resto del mondo .....	-	-	-	-	-	2.571	4.712	7.020	1.123	-2.756
<b>Titoli a medio/lungo termine</b> .....	<b>-15.027</b>	<b>1.013</b>	<b>15.720</b>	<b>48.167</b>	<b>14.311</b>	<b>5.503</b>	<b>18.203</b>	<b>25.811</b>	<b>26.889</b>	<b>14.453</b>
emessi da IFM .....	-1.332	2.091	2.495	5.919	3.554	-	-	-	-	-
emessi dalle Amm. centrali:CCT .....	1.140	-3.538	769	2.059	2.676	-	-	-	-	-
emessi dalle Amm. centrali: altri .....	-16.333	-2.899	7.207	33.522	4.998	-	-	-	-	-
emessi dalle Amm. locali .....	-225	-84	-56	-415	3	-	-	-	-	-
emessi da altri residenti .....	1.724	5.443	5.304	7.082	3.080	-	-	-	-	-
emessi dal Resto del mondo .....	-	-	-	-	-	5.503	18.203	25.811	26.889	14.453
<b>Derivati e stock option di dipendenti</b> .....	<b>-8.436</b>	<b>-5.513</b>	<b>482</b>	<b>-41</b>	<b>407</b>	..	..	..	..	..
<b>Prestiti a breve termine</b> .....	<b>-6.452</b>	<b>12.076</b>	<b>11.106</b>	<b>-1.129</b>	<b>10.510</b>	<b>1.869</b>	<b>-5.878</b>	<b>7.752</b>	<b>4.440</b>	<b>207</b>
di IFM .....	-	-	-	-	-	1.163	-6.610	7.719	4.358	-267
di altre Società finanziarie .....	-	-	-	-	-	21	20	-1	1	5
di Amm. pubbliche .....	-	-	-	-	-	..	..	..	..	..
di altri residenti .....	-	-	-	-	-	685	711	34	80	469
del Resto del mondo .....	-6.452	12.076	11.106	-1.129	10.510	-	-	-	-	-
<b>Prestiti a medio/lungo termine</b> .....	<b>-7.688</b>	<b>17.289</b>	<b>1.038</b>	<b>3.826</b>	<b>-388</b>	<b>1.556</b>	<b>1.760</b>	<b>-2.330</b>	<b>1.163</b>	<b>2.414</b>
di IFM .....	-	-	-	-	-	1.898	212	-895	-113	1.663
di altre Società finanziarie .....	-	-	-	-	-	-1.468	1.281	-1.239	1.026	110
di Amm. pubbliche .....	-	-	-	-	-	40	-685	-252	27	-59
di altri residenti .....	-	-	-	-	-	1.085	952	57	223	701
del Resto del mondo .....	-7.688	17.289	1.038	3.826	-388	-	-	-	-	-
<b>Azioni e altre partecipazioni</b> .....	<b>137</b>	<b>-2.329</b>	<b>6.885</b>	<b>3.879</b>	<b>3.441</b>	<b>10.184</b>	<b>7.084</b>	<b>6.048</b>	<b>5.042</b>	<b>4.779</b>
emesse da residenti .....	137	-2.329	6.885	3.879	3.441	-	-	-	-	-
di cui: azioni quotate .....	-3.686	-8.869	1.866	1.012	-1.092	-	-	-	-	-
emesse dal Resto del mondo .....	-	-	-	-	-	10.184	7.084	6.048	5.042	4.779
<b>Quote di fondi comuni</b> .....	<b>1.018</b>	<b>990</b>	<b>540</b>	<b>541</b>	<b>33</b>	<b>-3.022</b>	<b>-2.918</b>	<b>-2.699</b>	<b>-8.171</b>	<b>-8.876</b>
emesse da residenti .....	1.018	990	540	541	33	-	-	-	-	-
emesse dal Resto del mondo .....	-	-	-	-	-	-3.022	-2.918	-2.699	-8.171	-8.876
<b>Riserve assicurative e garanzie standard</b>	<b>63</b>	<b>177</b>	<b>-34</b>	<b>1.185</b>	<b>81</b>	<b>276</b>	<b>-310</b>	<b>-601</b>	<b>373</b>	<b>-462</b>
Riserve ramo vita e fondi pensione .....	32	89	-17	592	41	-280	-298	-168	-176	-384
Altre riserve .....	32	89	-17	592	41	556	-12	-433	549	-78
<b>Altri conti attivi e passivi</b> .....	<b>12.111</b>	<b>-1.361</b>	<b>-7.163</b>	<b>-3.938</b>	<b>-4.841</b>	<b>27.588</b>	<b>-32.507</b>	<b>-1.617</b>	<b>1.607</b>	<b>-1.192</b>
Crediti commerciali .....	11.862	-5.345	-3.071	-1.206	-1.040	7.484	-11.939	-1.526	-1.198	-439
Altri .....	249	3.985	-4.092	-2.732	-3.801	20.104	-20.568	-91	2.805	-753
<b>Totale</b> .....	<b>59.284</b>	<b>-25.282</b>	<b>41.112</b>	<b>20.806</b>	<b>-17.433</b>	<b>49.963</b>	<b>-12.763</b>	<b>32.520</b>	<b>31.990</b>	<b>-1.249</b>

## Totale degli strumenti finanziari

(consistenze in milioni di euro)

Strumenti finanziari	2021 IV trim	2022 I trim	2022 II trim	2022 III trim	2022 IV trim	2023 I trim	2023 II trim	2023 III trim
<b>Oro monetario e DSP .....</b>	<b>178.189</b>	<b>188.807</b>	<b>190.228</b>	<b>189.508</b>	<b>187.385</b>	<b>196.159</b>	<b>190.716</b>	<b>192.286</b>
<b>Biglietti, monete e depositi a vista .....</b>	<b>3.384.079</b>	<b>3.414.496</b>	<b>3.424.655</b>	<b>3.442.600</b>	<b>3.311.301</b>	<b>3.170.704</b>	<b>2.995.125</b>	<b>2.967.263</b>
presso IFM .....	2.945.054	2.952.012	2.954.775	2.964.978	2.845.731	2.723.839	2.557.135	2.533.379
presso altri residenti .....	245.443	257.314	260.397	257.738	251.067	238.972	235.361	236.515
presso Resto del mondo .....	193.581	205.170	209.483	219.884	214.502	207.893	202.629	197.368
<b>Altri depositi .....</b>	<b>1.595.436</b>	<b>1.629.455</b>	<b>1.577.130</b>	<b>1.573.716</b>	<b>1.522.830</b>	<b>1.533.174</b>	<b>1.446.991</b>	<b>1.447.101</b>
presso IFM .....	1.455.796	1.487.130	1.438.138	1.440.288	1.391.165	1.409.164	1.319.491	1.322.230
presso altri residenti .....	60.442	58.078	57.323	56.611	54.822	51.739	50.784	50.154
presso Resto del mondo .....	79.198	84.248	81.669	76.817	76.843	72.272	76.717	74.717
<b>Titoli a breve termine .....</b>	<b>142.081</b>	<b>135.805</b>	<b>136.512</b>	<b>136.135</b>	<b>141.662</b>	<b>148.517</b>	<b>159.116</b>	<b>156.770</b>
emessi dalle Amm. pubbliche .....	113.808	112.399	110.074	108.730	109.989	110.373	118.547	119.264
emessi da altri residenti .....	3.545	3.263	4.579	2.726	2.659	2.317	3.576	3.206
emessi dal Resto del mondo .....	24.728	20.142	21.859	24.679	29.014	35.827	36.993	34.301
<b>Titoli a medio/lungo termine .....</b>	<b>3.802.923</b>	<b>3.738.662</b>	<b>3.533.022</b>	<b>3.369.797</b>	<b>3.411.651</b>	<b>3.538.059</b>	<b>3.640.551</b>	<b>3.586.935</b>
emessi da IFM .....	277.647	260.625	250.538	247.966	253.053	258.956	272.892	280.568
emessi dalle Amm. centrali: CCT .....	147.516	155.330	142.899	145.067	134.083	142.302	148.988	143.586
emessi dalle Amm. centrali: altri .....	2.249.901	2.221.064	2.081.067	1.936.680	1.954.942	2.028.546	2.082.252	2.016.796
emessi dalle Amm. locali .....	11.388	11.291	10.926	10.535	10.215	10.129	9.519	9.400
emessi da altri residenti .....	424.872	406.730	394.452	389.744	413.463	420.689	424.806	430.077
emessi dal Resto del mondo .....	691.599	683.622	653.140	639.805	645.896	677.436	702.094	706.509
<b>Derivati e stock option di dipendenti .....</b>	<b>295.741</b>	<b>316.192</b>	<b>304.040</b>	<b>366.290</b>	<b>335.887</b>	<b>316.721</b>	<b>312.709</b>	<b>312.853</b>
<b>Prestiti a breve termine .....</b>	<b>548.000</b>	<b>596.667</b>	<b>621.468</b>	<b>605.726</b>	<b>608.932</b>	<b>624.483</b>	<b>638.931</b>	<b>624.946</b>
di IFM .....	345.983	371.307	378.309	372.664	354.973	369.628	378.545	355.063
di altre Società finanziarie .....	36.938	35.269	36.690	32.389	36.045	31.550	34.087	32.068
di Amm. pubbliche .....	..	..	..	..	..	..	..	..
di altri residenti .....	53.856	53.318	52.486	53.117	53.731	52.745	53.689	54.228
del Resto del mondo .....	111.223	136.773	153.984	147.556	164.183	170.560	172.611	183.587
<b>Prestiti a medio/lungo termine .....</b>	<b>2.234.146</b>	<b>2.216.579</b>	<b>2.227.821</b>	<b>2.232.804</b>	<b>2.253.294</b>	<b>2.237.386</b>	<b>2.223.290</b>	<b>2.215.806</b>
di IFM .....	1.470.393	1.462.829	1.459.092	1.474.167	1.469.545	1.457.547	1.434.617	1.427.060
di altre Società finanziarie .....	332.374	327.509	335.761	333.278	342.442	337.167	339.663	338.066
di Amm. pubbliche .....	148.574	145.116	143.827	143.741	145.455	145.072	145.613	145.566
di altri residenti .....	45.345	47.239	46.734	47.266	45.609	45.337	46.511	48.311
del Resto del mondo .....	237.462	233.887	242.406	234.352	250.244	252.262	256.885	256.803
<b>Azioni e altre partecipazioni .....</b>	<b>3.750.742</b>	<b>3.706.666</b>	<b>3.584.446</b>	<b>3.423.260</b>	<b>3.558.457</b>	<b>3.732.016</b>	<b>3.759.154</b>	<b>3.693.871</b>
emesse da residenti .....	3.017.085	2.970.799	2.861.667	2.684.912	2.807.983	2.963.080	2.977.138	2.914.919
di cui: azioni quotate .....	622.859	570.862	494.432	455.412	510.067	561.987	577.351	564.847
emesse dal Resto del mondo .....	733.657	735.867	722.778	738.348	750.474	768.936	782.016	778.952
<b>Quote di fondi comuni .....</b>	<b>1.370.388</b>	<b>1.317.209</b>	<b>1.237.665</b>	<b>1.211.603</b>	<b>1.225.953</b>	<b>1.246.552</b>	<b>1.265.680</b>	<b>1.238.614</b>
emesse da residenti .....	377.630	366.578	356.171	348.597	358.451	364.605	374.495	371.257
emesse dal Resto del mondo .....	992.759	950.631	881.494	863.006	867.502	881.946	891.184	867.356
<b>Riserve assicurative e garanzie standard</b>	<b>1.269.625</b>	<b>1.224.105</b>	<b>1.156.701</b>	<b>1.129.527</b>	<b>1.124.988</b>	<b>1.142.853</b>	<b>1.145.563</b>	<b>1.128.876</b>
Riserve ramo vita e fondi pensione .....	1.184.067	1.139.934	1.072.191	1.045.219	1.040.948	1.057.563	1.058.918	1.039.800
Altre riserve .....	85.558	84.172	84.511	84.308	84.040	85.290	86.645	89.077
<b>Altri conti attivi e passivi .....</b>	<b>1.148.188</b>	<b>1.147.628</b>	<b>1.179.508</b>	<b>1.232.297</b>	<b>1.239.325</b>	<b>1.210.924</b>	<b>1.194.842</b>	<b>1.205.417</b>
Crediti commerciali .....	851.424	857.094	870.311	868.745	858.348	846.396	845.503	846.644
Altri .....	296.764	290.534	309.197	363.552	380.978	364.528	349.340	358.773
<b>Totale .....</b>	<b>19.719.537</b>	<b>19.632.272</b>	<b>19.173.196</b>	<b>18.913.264</b>	<b>18.921.666</b>	<b>19.097.547</b>	<b>18.972.668</b>	<b>18.770.737</b>



## Totale degli strumenti finanziari

(flussi in milioni di euro)

Strumenti finanziari	2021 IV trim	2022 I trim	2022 II trim	2022 III trim	2022 IV trim	2023 I trim	2023 II trim	2023 III trim
<b>Oro monetario e DSP .....</b>	<b>141</b>	<b>17</b>	<b>62</b>	<b>430</b>	<b>447</b>	<b>347</b>	<b>434</b>	<b>-76</b>
<b>Biglietti, monete e depositi a vista .....</b>	<b>83.338</b>	<b>30.181</b>	<b>7.967</b>	<b>15.296</b>	<b>-130.661</b>	<b>-136.155</b>	<b>-175.702</b>	<b>-30.040</b>
presso IFM .....	83.007	6.946	2.718	10.157	-119.544	-121.887	-166.721	-23.797
presso altri residenti .....	3.242	11.870	3.083	-2.659	-6.671	-12.095	-3.611	1.155
presso Resto del mondo .....	-2.912	11.365	2.166	7.797	-4.446	-2.173	-5.370	-7.398
<b>Altri depositi .....</b>	<b>-876</b>	<b>32.966</b>	<b>-55.554</b>	<b>-6.401</b>	<b>-42.320</b>	<b>9.029</b>	<b>-87.588</b>	<b>-1.686</b>
presso IFM .....	4.030	30.362	-51.545	-902	-41.620	17.148	-91.093	1.284
presso altri residenti .....	-2.008	-2.364	-755	-712	-1.789	-3.083	-955	-629
presso Resto del mondo .....	-2.898	4.969	-3.254	-4.787	1.089	-5.035	4.460	-2.341
<b>Titoli a breve termine .....</b>	<b>-7.991</b>	<b>-6.528</b>	<b>802</b>	<b>112</b>	<b>6.419</b>	<b>7.763</b>	<b>11.527</b>	<b>-1.415</b>
emessi dalle Amm. pubbliche .....	-10.737	-1.516	-2.036	-605	1.769	1.082	9.137	1.319
emessi da altri residenti .....	458	-353	1.314	-1.853	-62	-338	1.267	22
emessi dal Resto del mondo .....	2.288	-4.660	1.524	2.571	4.712	7.020	1.123	-2.756
<b>Titoli a medio/lungo termine .....</b>	<b>28.761</b>	<b>82.165</b>	<b>12.017</b>	<b>-19.639</b>	<b>72.373</b>	<b>78.757</b>	<b>94.573</b>	<b>12.720</b>
emessi da IFM .....	-2.865	-11.341	-4.280	168	5.331	6.447	11.053	3.831
emessi dalle Amm. centrali:CCT .....	5.644	7.590	-11.048	3.132	-11.844	6.957	6.423	-4.868
emessi dalle Amm. centrali: altri .....	-11.931	63.218	13.920	-26.911	38.890	35.364	47.339	-4.277
emessi dalle Amm. locali .....	-295	-98	-365	-391	-320	-91	-610	-120
emessi da altri residenti .....	20.462	-6.248	981	-1.139	22.113	4.269	3.480	3.702
emessi dal Resto del mondo .....	17.746	29.044	12.809	5.503	18.203	25.811	26.889	14.453
<b>Derivati e stock option di dipendenti .....</b>	<b>4</b>	<b>62</b>	<b>791</b>	<b>1.129</b>	<b>1.952</b>	<b>-134</b>	<b>-46</b>	<b>1.195</b>
<b>Prestiti a breve termine .....</b>	<b>15.298</b>	<b>52.304</b>	<b>33.570</b>	<b>-13.944</b>	<b>1.760</b>	<b>22.642</b>	<b>8.059</b>	<b>-15.772</b>
di IFM .....	7.622	23.762	12.998	-4.345	-15.173	15.463	8.646	-24.800
di altre Società finanziarie .....	5.971	-677	2.072	-3.528	4.435	-4.023	420	-2.030
di Amm. pubbliche .....	..	..	..	..	..	..	..	..
di altri residenti .....	-50	118	-11	381	422	95	123	547
del Resto del mondo .....	1.754	29.102	18.511	-6.452	12.076	11.106	-1.129	10.510
<b>Prestiti a medio/lungo termine .....</b>	<b>11.815</b>	<b>-20.041</b>	<b>18.297</b>	<b>2.864</b>	<b>31.962</b>	<b>-16.136</b>	<b>-14.854</b>	<b>-6.108</b>
di IFM .....	516	-10.151	-478	12.919	1.953	-12.465	-21.847	-7.209
di altre Società finanziarie .....	11.040	-2.217	12.850	-2.223	10.931	-4.036	1.925	-348
di Amm. pubbliche .....	-1.947	-3.457	-1.289	-86	1.709	-383	541	-47
di altri residenti .....	-2.052	-579	-1.087	-58	79	-291	701	1.883
del Resto del mondo .....	4.258	-3.636	8.300	-7.688	17.289	1.038	3.826	-388
<b>Azioni e altre partecipazioni .....</b>	<b>25.436</b>	<b>14.784</b>	<b>1.906</b>	<b>-15.333</b>	<b>-18.881</b>	<b>31.995</b>	<b>17.500</b>	<b>-9.293</b>
emesse da residenti .....	30.018	2.084	-6.607	-25.517	-25.965	25.947	12.458	-14.072
di cui: azioni quotate .....	1.217	1.066	-887	-648	-65	35	-3.568	-3.310
emesse dal Resto del mondo .....	-4.582	12.700	8.512	10.184	7.084	6.048	5.042	4.779
<b>Quote di fondi comuni .....</b>	<b>24.182</b>	<b>8.204</b>	<b>7.288</b>	<b>-3.509</b>	<b>2.799</b>	<b>-1.698</b>	<b>-992</b>	<b>-8.292</b>
emesse da residenti .....	12.125	673	5.835	-487	5.717	1.002	7.179	584
emesse dal Resto del mondo .....	12.057	7.531	1.453	-3.022	-2.918	-2.699	-8.171	-8.876
<b>Riserve assicurative e garanzie standard</b>	<b>8.369</b>	<b>4.559</b>	<b>4.589</b>	<b>2.124</b>	<b>1.364</b>	<b>-3.162</b>	<b>-5.511</b>	<b>-2.315</b>
Riserve ramo vita e fondi pensione .....	6.032	5.909	4.212	2.282	1.491	-4.467	-6.720	-4.576
Altre riserve .....	2.336	-1.350	377	-158	-127	1.305	1.209	2.261
<b>Altri conti attivi e passivi .....</b>	<b>58.012</b>	<b>-1.490</b>	<b>29.847</b>	<b>51.134</b>	<b>10.461</b>	<b>-28.360</b>	<b>-16.033</b>	<b>10.186</b>
Crediti commerciali .....	39.332	4.980	11.718	-2.718	-7.678	-11.951	-891	757
Altri .....	18.680	-6.470	18.129	53.851	18.139	-16.409	-15.142	9.428
<b>Totale .....</b>	<b>246.491</b>	<b>197.184</b>	<b>61.582</b>	<b>14.263</b>	<b>-62.325</b>	<b>-35.113</b>	<b>-168.632</b>	<b>-50.897</b>

Tutti i fascicoli della collana Statistiche sono disponibili sul sito internet della Banca d'Italia:

<http://www.bancaditalia.it/pubblicazioni>

Eventuali chiarimenti sui dati contenuti in questa pubblicazione possono essere richiesti

via e-mail all'indirizzo: [statistiche@bancaditalia.it](mailto:statistiche@bancaditalia.it)

Pubblicazione non soggetta a registrazione ai sensi dell'art. 3 bis della L. 103/2012