

Banche e moneta: serie nazionali

9 febbraio 2024

Per informazioni: statistiche@bancaditalia.it
www.bancaditalia.it/statistiche/index.html

Figura 1

Prestiti bancari ai residenti in Italia (variazioni percentuali sui 12 mesi)



Figura 2

Principali passività bancarie: depositi con residenti in Italia e obbligazioni (variazioni percentuali sui 12 mesi)

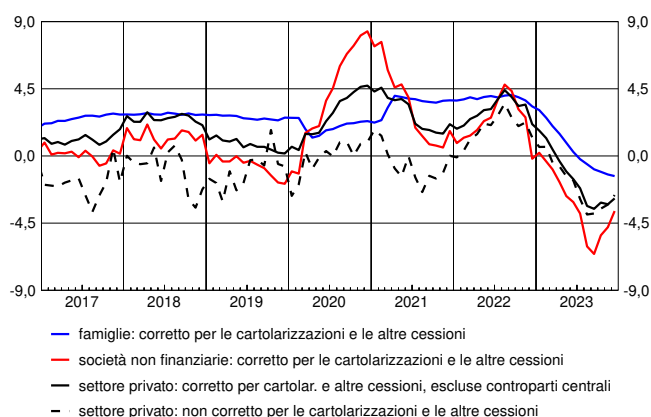
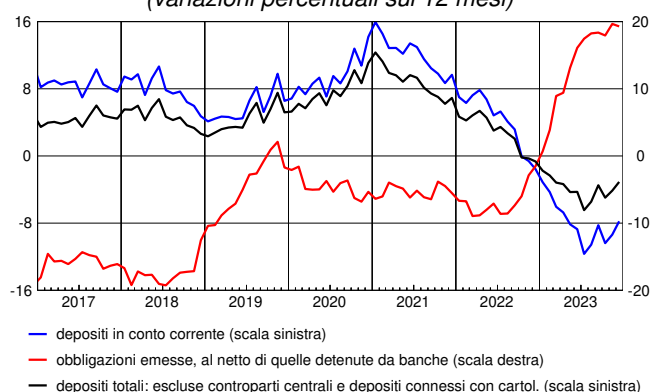

In dicembre i prestiti al settore privato, corretti sulla base della metodologia armonizzata concordata nell'ambito del Sistema Europeo delle Banche Centrali (SEBC), sono diminuiti del 2,8 per cento sui dodici mesi (-3,2 nel mese precedente). I prestiti alle famiglie si sono ridotti dell'1,3 per cento sui dodici mesi (erano calati dell'1,2 nel mese precedente) mentre quelli alle società non finanziarie si sono ridotti del 3,7 per cento (-4,8 nel mese precedente). I depositi del settore privato sono diminuiti del 3,1 per cento sui dodici mesi (-4,1 in novembre); la raccolta obbligazionaria è aumentata del 19,3 per cento (19,7 in novembre).

Figura 3

Tassi di interesse bancari sui prestiti in euro per settore: nuove operazioni (valori percentuali)



Figura 4

Tassi di interesse bancari sui depositi in euro per strumento: consistenze (valori percentuali)

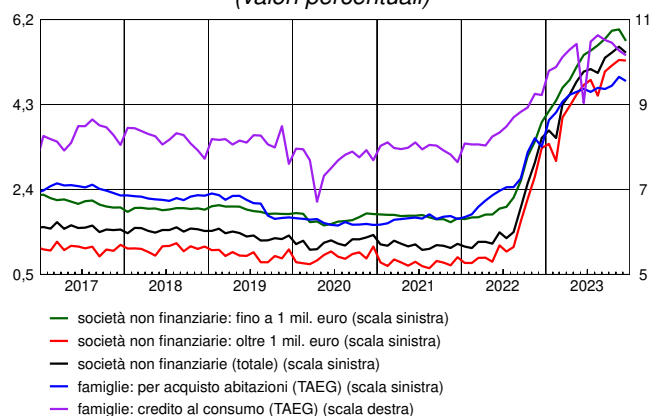
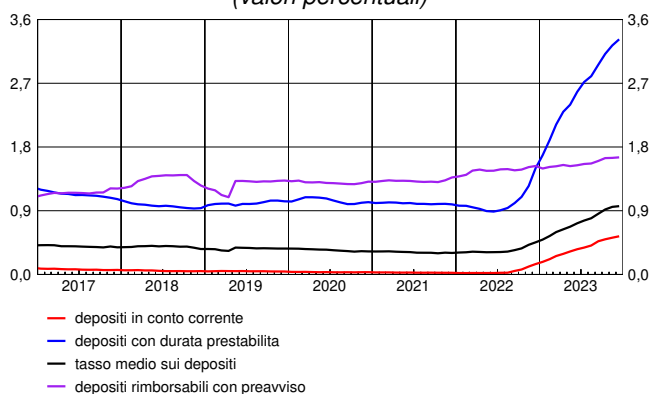

In dicembre i tassi di interesse sui prestiti erogati nel mese alle famiglie per l'acquisto di abitazioni comprensivi delle spese accessorie (Tasso Annuale Effettivo Globale, TAEG) si sono collocati al 4,82 per cento (4,92 in novembre); la quota di questi prestiti con periodo di determinazione iniziale del tasso fino a 1 anno è stata del 41 per cento (22 per cento nel mese precedente). Il TAEG sulle nuove erogazioni di credito al consumo si è collocato al 10,16 per cento (10,27 nel mese precedente). I tassi di interesse sui nuovi prestiti alle società non finanziarie sono stati pari al 5,46 per cento (5,59 nel mese precedente), quelli per importi fino a 1 milione di euro sono stati pari al 5,72 per cento, mentre i tassi sui nuovi prestiti di importo superiore a tale soglia si sono collocati al 5,28 per cento. I tassi passivi sul complesso dei depositi in essere sono stati pari allo 0,96 per cento (0,95 nel mese precedente).

Avviso

Il report "Banche e moneta: serie nazionali" ha frequenza mensile e contiene statistiche aggregate a livello nazionale sul sistema bancario in gran parte definite secondo gli schemi armonizzati dell'Eurosistema.

Il fascicolo si compone di 40 tavole, ed è articolato in tre sezioni:

Sezione 1. Statistiche bancarie: bilanci e altre informazioni.

Sezione 2. Tassi di interesse bancari.

Sezione 3. Statistiche della politica monetaria unica: le componenti italiane.I

Il fascicolo separato "[Metodi e fonti: note metodologiche](#)" fa parte integrante del report e ne descrive il contenuto.

Dall'edizione del 9 marzo 2023 (con data di riferimento gennaio 2023) le serie storiche destagionalizzate riportate nelle tavole BSID0100 e BSID0200 sono state riviste in relazione all'adozione di una nuova procedura per la stima della componente stagionale allineata a quella utilizzata dalla Banca Centrale Europea. Con le nuove stime la dinamica infra-annuale delle serie storiche non è cambiata in modo sostanziale (per maggiori informazioni, cfr. "Metodi e fonti: note metodologiche").

A partire da gennaio 2023 la Croazia è entrata a far parte dell'Unione Economica e Monetaria. La sua adesione all'area dell'euro ha avuto un impatto sulle serie storiche del fascicolo (per maggiori informazioni, cfr. "Metodi e fonti: note metodologiche").

Con l'obiettivo di razionalizzare la diffusione dei dati sulla qualità del credito, in concomitanza con la pubblicazione del fascicolo relativo ad aprile 2024 verranno dismesse alcune informazioni relative alle sofferenze mensili, in particolare la Tavola BSIB0900 (Sofferenze per settore di attività economica dei residenti in Italia) e la Tavola ATECO200 (Sofferenze per branche di attività economica dei residenti in Italia); analogamente, saranno dismesse le informazioni disponibili nelle tavole online BSIB1000 e BSIB1010 relative ai tassi di variazione delle sofferenze mensili. Tale scelta discende dalla considerazione che è più opportuno che il sottoinsieme delle sofferenze sia analizzato in relazione al complesso dei crediti deteriorati, che seguono la definizione armonizzata a livello europeo e sono disponibili a frequenza trimestrale. Per ulteriori dettagli, si veda "[La qualità del credito. Guida ai dati pubblicati dalla Banca d'Italia](#)".

Prossimamente la diffusione statistica della Banca d'Italia di dati sulla qualità del credito sarà arricchita dalle seguenti informazioni: (a) i dati sui prestiti deteriorati riportati con cadenza trimestrale nel fascicolo "Banche e Istituzioni Finanziarie: condizioni e rischiosità del credito per settori e territori" saranno integrati con le informazioni relative alla branca di attività economica della controparte; (b) l'aggiornamento dell'informazione sui prestiti deteriorati al netto delle rettifiche di valore riportata nella pubblicazione "L'economia italiana in breve" diverrà trimestrale (attualmente è semestrale).

Avvertenze

- I. Le elaborazioni, salvo diversa indicazione, sono eseguite dalla Banca d'Italia.
- II. Segni convenzionali:
 - il fenomeno non esiste;
 - il fenomeno esiste ma i dati non si conoscono;
 - .. i dati non raggiungono la cifra significativa dell'ordine minimo considerato.I dati riportati fra parentesi sono provvisori, quelli fra parentesi in corsivo sono stimati.
- III. Le tavole sono contrassegnate, oltre che da un numero progressivo, da un codice alfanumerico che individua in modo univoco il contenuto della tavola nell'archivio elettronico in cui sono memorizzate le informazioni destinate alla diffusione esterna. Analogo codice identifica le diverse grandezze riportate in ciascuna tavola.

Indice

Sezione 1: Statistiche bancarie: bilanci e altre informazioni

Accesso ai dati in BDS:

Tavola 1.1	- Bilancio delle banche residenti in Italia: attività	BSIB0100
Tavola 1.2	- Bilancio delle banche residenti in Italia: passività	BSIB0200
Tavola 1.3	- Depositi per settore di attività economica (consistenze)	BSIB0300
Tavola 1.4	- Depositi per settore di attività economica e obbligazioni emesse (flussi)	BSIB0400
Tavola 1.5	- Raccolta da altri residenti e altre Amministrazioni pubbliche per durata e tipologia	BSIB0500
Tavola 1.6	- Prestiti per settore di attività economica (consistenze)	BSIB0600
Tavola 1.7	- Prestiti per settore di attività economica: residenti in Italia (flussi)	BSIB0700
Tavola 1.8	- Prestiti ai residenti in Italia, per durata e tipologia	BSIB0800
Tavola 1.9	- Prestiti per branche di attività economica dei residenti in Italia	ATECO100
Tavola 1.10	- Cartolarizzazioni di prestiti bancari per tipologia e settore di controparte: totale	CARB0100
Tavola 1.11	- Cartolarizzazioni di prestiti bancari per tipologia e settore di controparte: prestiti cancellati dai bilanci (consistenze)	CARB0200
Tavola 1.12	- Cartolarizzazioni e altre cessioni di prestiti cancellati dai bilanci bancari: residenti in Italia (flussi)	CARB0300
Tavola 1.13	- Tassi di variazione a 1 mese annualizzati: raccolta	BSID0100
Tavola 1.14	- Tassi di variazione a 1 mese annualizzati: prestiti e titoli in portafoglio	BSID0200
Tavola 1.15	- Sofferenze per settore di attività economica dei residenti in Italia (consistenze e flussi)	BSIB0900
Tavola 1.16	- Sofferenze per branche di attività economica dei residenti in Italia	ATECO200
Tavola 1.17	- Titoli in portafoglio emessi da residenti in Italia, diversi da azioni e partecipazioni	TITP0100
Tavola 1.18	- Titoli di terzi in deposito per settore detentore: titoli di debito al valore nominale	TITD0100
Tavola 1.19	- Titoli di terzi in deposito di residenti in Italia per strumento al <i>fair value</i>	TITD0200

Tavole disponibili solo in BDS

Conto economico e altri indicatori di struttura	CE00100
Principali attività bancarie – tassi di variazione a 12 mesi	BSIB1000
Principali attività bancarie - consistenze e flussi per il calcolo del tasso di variazione	BSIB1010
Principali passività bancarie – tassi di variazione a 12 mesi	BSIB1100
Principali passività bancarie - consistenze e flussi per il calcolo del tasso di variazione	BSIB1110

Sezione 2: Tassi di interesse bancari

Accesso ai dati in BDS:

Tavola 2.1	- Indicatori compositi del costo del credito bancario	MIR0100
Tavola 2.2	- Tassi di interesse bancari sui prestiti in euro alle società non finanziarie: nuove operazioni	MIR0200
Tavola 2.3	- Volumi sui prestiti in euro alle società non finanziarie: nuove operazioni	MIR0300
Tavola 2.4	- Tassi di interesse bancari sui prestiti in euro alle famiglie: nuove operazioni	MIR0400
Tavola 2.5	- Volumi sui prestiti in euro alle famiglie: nuove operazioni	MIR0500
Tavola 2.6	- Tassi di interesse bancari sui prestiti in euro a famiglie e società non finanziarie: consistenze	MIR0600
Tavola 2.7	- Tassi di interesse bancari sui depositi in euro di famiglie e società non finanziarie: nuove operazioni	MIR0700
Tavola 2.8	- Tassi di interesse bancari sui depositi in euro di famiglie e società non finanziarie: consistenze	MIR0800
Tavola 2.9	- Altri tassi di interesse bancari	MID0100

Banche e moneta: serie nazionali

Tavole disponibili solo in BDS

Volume dei depositi in euro di famiglie e società non finanziarie: nuove operazioni

[MIR0900](#)

Sezione 3: Statistiche della politica monetaria unica: le componenti italiane

Accesso ai dati in BDS:

Tavola 3.1a - Componenti italiane degli aggregati monetari dell'area dell'euro: residenti nell'area (consistenze)	AGGM0100
Tavola 3.1b - Componenti italiane degli aggregati monetari dell'area dell'euro: residenti nell'area (flussi)	AGGM0200
Tavola 3.2a - Contropartite italiane della moneta dell'area dell'euro: residenti nell'area (consistenze)	AGGM0300
Tavola 3.2b - Contropartite italiane della moneta dell'area dell'euro: residenti nell'area (flussi)	AGGM0400
Tavola 3.3a - Bilancio statistico della Banca d'Italia: attività	SPBI0100
Tavola 3.3b - Bilancio statistico della Banca d'Italia: passività	SPBI0200
Tavola 3.4 - Tassi di interesse ufficiali dell'Eurosistema	TUFF0100
Tavola 3.5 - Operazioni di politica monetaria dell'Eurosistema effettuate dalla Banca d'Italia mediante asta	OPM0100
Tavola 3.6a - Statistiche sulla riserva obbligatoria - Passività delle istituzioni creditizie residenti in Italia	ROB0100
Tavola 3.6b - Statistiche sulla riserva obbligatoria - Assolvimento dell'obbligo di riserva da parte delle istituzioni creditizie residenti in Italia	BMON0100
Tavola 3.7a - Bilancio delle "altre IFM" residenti in Italia: attività	BSIO0100
Tavola 3.7b - Bilancio delle "altre IFM" residenti in Italia: passività	BSIO0200

Tavole disponibili solo in BDS

Principali aggregati monetari – tassi di variazione a 12 mesi

[AGGM0500](#)

Una breve descrizione del contenuto di questo report, della metodologia utilizzata e della politica di revisione dei dati è disponibile nel fascicolo "[Metodi e fonti: note metodologiche](#)".

Sezione 1

Statistiche bancarie: bilanci e altre informazioni

Bilancio delle banche residenti in Italia: attività*(consistenze di fine periodo in milioni di euro)*

Periodo	Cassa	Prestiti			Titoli diversi da azioni		
		Residenti in Italia	Residenti in altri paesi dell'area dell'euro	Resto del mondo	Residenti in Italia		
					IFM	Amministrazioni pubbliche	Altri residenti
2022	10.442	2.303.401	158.324	96.473	47.909	376.284	154.293
2022 - dic.	10.442	2.303.401	158.324	96.473	47.909	376.284	154.293
2023 - gen.	9.482	2.311.968	151.802	97.087	48.130	384.523	152.635
feb.	9.271	2.296.578	148.807	96.147	48.296	390.899	151.881
mar.	8.989	2.267.671	156.641	98.976	48.303	392.318	150.794
apr.	9.548	2.283.855	155.442	98.857	48.013	391.851	143.829
mag.	9.328	2.304.609	158.306	100.806	47.768	383.491	142.972
giu.	9.155	2.170.819	155.731	101.364	49.035	376.492	144.798
lug.	9.330	2.175.470	159.386	99.935	49.154	378.677	142.534
ago.	9.016	2.163.693	150.209	96.261	49.164	373.776	142.264
set.	8.997	2.155.879	154.148	100.086	49.573	363.791	147.580
ott.	9.239	2.172.844	155.260	95.894	49.770	357.256	148.053
nov.	9.150	2.213.170	155.072	97.189	50.978	356.146	136.116
dic.	(10.357)	(2.160.111)	(155.368)	(94.411)	(51.894)	(360.281)	(135.825)

Periodo	Titoli diversi da azioni			Titoli diversi da azioni del resto del mondo	Azioni e partecipazioni	
	Residenti in altri paesi dell'area dell'euro				Residenti in Italia	
	IFM	Amministrazioni pubbliche	Altri residenti		IFM	Altri residenti
2022	24.711	75.609	13.600	62.954	20.593	79.005
2022 - dic.	24.711	75.609	13.600	62.954	20.593	79.005
2023 - gen.	25.934	78.644	14.431	63.622	20.678	78.957
feb.	26.179	80.313	14.002	65.485	20.691	78.845
mar.	26.882	81.647	13.620	66.422	20.839	79.400
apr.	27.314	84.654	13.857	65.771	20.719	79.686
mag.	27.645	85.243	13.821	66.678	19.210	79.453
giu.	28.480	88.034	14.188	68.069	19.175	80.057
lug.	28.085	87.034	14.447	67.903	19.292	80.763
ago.	27.812	87.858	14.259	68.404	19.340	80.141
set.	28.707	87.771	14.478	69.180	19.420	81.317
ott.	28.463	87.636	14.289	68.690	19.583	81.778
nov.	28.748	90.872	15.323	70.192	19.644	81.778
dic.	(29.093)	(93.958)	(14.673)	(72.129)	(19.683)	(82.055)

Periodo	Azioni e partecipazioni			Quote di partecipazione in fondi monetari	Immobilizzazioni	Altre attività	Totale attività
	Residenti in altri paesi dell'area dell'euro		Resto del mondo				
	IFM	Altri residenti					
2022	38.245	14.243	17.265	2	81.232	390.169	3.964.755
2022 - dic.	38.245	14.243	17.265	2	81.232	390.169	3.964.755
2023 - gen.	40.270	14.305	15.438	3	81.248	356.912	3.946.068
feb.	40.276	14.266	15.797	3	81.301	382.118	3.961.156
mar.	40.345	14.258	15.486	3	81.281	362.230	3.926.105
apr.	40.357	14.341	15.293	3	81.583	382.260	3.957.233
mag.	40.082	14.618	15.647	3	81.753	361.187	3.952.619
giu.	40.070	14.512	15.549	3	81.568	359.800	3.816.898
lug.	40.103	14.775	15.761	3	81.647	356.667	3.820.965
ago.	40.084	14.673	15.697	3	81.746	356.032	3.790.433
set.	40.096	14.603	15.674	3	82.012	391.581	3.824.894
ott.	40.101	14.664	15.724	3	82.270	370.392	3.811.911
nov.	40.095	15.222	15.566	3	82.464	359.323	3.837.049
dic.	(40.255)	(16.501)	(15.737)	(3)	(82.954)	(357.301)	(3.792.590)

Bilancio delle banche residenti in Italia: passività*(consistenze di fine periodo in milioni di euro)*

Periodo	Depositi							
	Residenti in Italia				Residenti in altri paesi dell'area dell'euro			
	IFM	Amministrazioni pubbliche	Altri residenti	di cui: in euro	IFM	Amministrazioni pubbliche	Altri residenti	di cui: in euro
2022	646.371	47.277	2.042.688	2.709.775	210.559	17	27.954	208.945
2022 - dic.	646.371	47.277	2.042.688	2.709.775	210.559	17	27.954	208.945
2023 - gen.	618.199	49.669	2.019.232	2.661.516	231.762	17	30.382	228.859
feb.	615.883	49.317	2.003.070	2.643.718	243.138	18	30.754	238.979
mar.	613.551	49.721	1.992.115	2.629.531	229.522	16	31.771	229.612
apr.	603.780	49.581	2.006.328	2.634.809	260.312	18	31.263	258.836
mag.	588.739	48.628	2.001.616	2.614.327	269.048	16	32.508	269.943
giu.	445.481	50.360	1.971.955	2.444.364	275.724	16	32.392	275.233
lug.	441.017	54.626	1.953.973	2.425.276	303.478	16	32.955	304.827
ago.	435.472	50.771	1.959.310	2.421.456	299.362	17	31.313	299.344
set.	425.656	47.438	1.989.501	2.438.490	286.852	17	35.638	288.169
ott.	420.511	52.244	1.950.435	2.398.881	304.562	16	37.115	309.060
nov.	426.809	51.857	1.936.372	2.391.855	303.032	18	39.491	311.722
dic.	(413.794)	(52.633)	(1.983.166)	(2.424.570)	(276.298)	(19)	(39.761)	(286.051)

Periodo	Depositi dei residenti nel resto del mondo		Obbligazioni	Capitale e riserve	Altre passività	Totale passività
		di cui: in euro				
2022	72.794	51.196	256.983	342.417	317.694	3.964.754
2022 - dic.	72.794	51.196	256.983	342.417	317.694	3.964.754
2023 - gen.	75.886	55.460	255.525	344.675	320.721	3.946.067
feb.	74.849	55.380	261.845	346.922	335.361	3.961.156
mar.	73.705	53.101	266.068	348.453	321.183	3.926.105
apr.	74.252	56.024	263.993	347.111	320.596	3.957.233
mag.	73.756	52.055	271.092	345.782	321.434	3.952.619
giu.	73.988	53.283	280.512	344.423	342.047	3.816.898
lug.	71.912	52.026	281.154	347.604	334.230	3.820.965
ago.	71.705	51.448	282.601	351.889	307.994	3.790.433
set.	77.090	53.661	287.436	355.215	320.053	3.824.894
ott.	77.048	56.088	289.392	358.215	322.371	3.811.911
nov.	75.946	53.585	297.614	359.897	346.012	3.837.048
dic.	(67.890)	(47.368)	(299.109)	(360.839)	(299.081)	(3.792.590)

Depositi per settore di attività economica

(consistenze di fine periodo in milioni di euro)

Periodo	Residenti in Italia								
	IFM			Amministrazioni pubbliche		Altri residenti			
		di cui: banche		Amministrazione centrale	Enti locali ed enti di previdenza	Assicurazioni	Fondi pensione	Altre istituzioni finanziarie	di cui: con controparti centrali
		di cui: operazioni intragruppo							
2022	646.371	288.401	227.848	24.424	22.852	15.197	8.401	300.481	87.490
2022 - dic.	646.371	288.401	227.848	24.424	22.852	15.197	8.401	300.481	87.490
2023 - gen.	618.199	284.197	223.899	26.261	23.408	16.291	8.750	327.904	117.367
feb.	615.883	285.750	222.130	25.969	23.349	15.246	6.438	319.351	112.688
mar.	613.551	292.640	227.628	26.452	23.269	13.400	6.418	311.856	109.058
apr.	603.780	284.155	202.968	26.732	22.849	15.657	7.088	304.095	107.488
mag.	588.739	268.921	194.380	25.691	22.937	13.847	6.089	321.724	125.720
giu.	445.481	263.434	202.516	27.972	22.388	12.268	6.907	309.265	110.746
lug.	441.017	259.801	198.824	32.796	21.830	13.715	7.035	299.002	103.604
ago.	435.472	255.033	195.814	28.071	22.700	13.414	5.897	301.802	109.676
set.	425.656	262.333	198.032	24.649	22.789	15.080	5.860	310.808	108.798
ott.	420.511	259.090	195.624	28.959	23.285	14.096	7.078	303.835	99.076
nov.	426.809	264.493	200.301	28.068	23.789	15.962	7.086	297.760	102.614
dic.	(413.794)	(261.756)	(197.812)	(28.510)	(24.123)	(13.531)	(6.660)	(294.580)	(95.540)

Periodo	Residenti in Italia				Residenti in altri paesi dell'area dell'euro			
	Società non finanziarie	Altri residenti			IFM	di cui: banche		di cui: operazioni intragruppo
		Famiglie						
Famiglie consumatrici		Famiglie produttrici	Istituzioni senza fini di lucro					
2022	423.977	1.174.343	85.841	34.449	210.559	210.111	85.940	
2022 - dic.	423.977	1.174.343	85.841	34.449	210.559	210.111	85.940	
2023 - gen.	376.388	1.170.858	84.605	34.436	231.762	230.487	85.510	
feb.	378.432	1.164.183	84.582	34.838	243.138	242.517	90.431	
mar.	391.686	1.149.195	85.050	34.511	229.522	228.601	96.895	
apr.	408.604	1.148.981	87.421	34.483	260.312	259.037	90.670	
mag.	396.849	1.141.745	86.347	35.016	269.048	266.768	93.817	
giu.	398.113	1.124.086	86.140	35.175	275.724	274.157	109.445	
lug.	390.301	1.124.811	84.397	34.711	303.478	302.151	119.528	
ago.	397.944	1.122.727	82.982	34.545	299.362	298.341	116.577	
set.	415.853	1.122.399	84.271	35.230	286.852	285.603	107.621	
ott.	402.650	1.104.172	82.852	35.753	304.562	302.684	108.492	
nov.	396.603	1.102.828	80.331	35.803	303.032	301.244	109.424	
dic.	(421.642)	(1.128.788)	(82.461)	(35.504)	(276.298)	(274.398)	(109.819)	

Periodo	Residenti in altri paesi dell'area dell'euro					Resto del mondo	di cui: banche
	Amministrazioni pubbliche	Altri residenti					
		Assicurazioni, fondi pensione e altre istituzioni finanziarie	Società non finanziarie	Famiglie			
2022	17	16.891	4.859	6.204	72.794	36.959	
2022 - dic.	17	16.891	4.859	6.204	72.794	36.959	
2023 - gen.	17	19.186	4.509	6.688	75.886	37.006	
feb.	18	19.282	4.423	7.049	74.849	36.720	
mar.	16	19.740	4.620	7.411	73.705	37.715	
apr.	18	18.836	4.690	7.738	74.252	35.526	
mag.	16	20.261	4.145	8.101	73.756	37.277	
giu.	16	20.021	3.968	8.402	73.988	37.428	
lug.	16	20.252	4.162	8.541	71.912	37.323	
ago.	17	18.382	3.983	8.949	71.705	35.729	
set.	17	22.030	4.307	9.301	77.090	39.530	
ott.	16	23.356	4.094	9.665	77.048	38.897	
nov.	18	25.017	4.176	10.299	75.946	39.785	
dic.	(19)	(24.163)	(4.705)	(10.893)	(67.890)	(33.259)	

Depositi per settore di attività economica e obbligazioni emesse

(flussi in milioni di euro)

Periodo	Depositi di altri residenti in Italia (al netto di controparti centrali)				Obbligazioni emesse al netto di quelle acquistate da banche
	di cui:				
	Società non finanziarie	Famiglie	Altre istituzioni finanziarie		
2020	172.167	86.552	83.304	451	-12.653
2021	118.750	43.155	62.043	9.115	-12.150
2022 - nov.	-21.871	-8.203	-13.971	1.625	3.878
dic.	37.119	23.331	16.442	-1.813	1.748
2023 - gen.	-52.186	-47.467	-4.700	-1.482	-1.089
feb.	-10.607	2.298	-6.333	-3.190	5.700
mar.	-6.360	13.441	-14.799	-3.167	4.760
apr.	21.992	17.007	2.150	-113	-1.444
mag.	-22.417	-11.984	-7.838	252	6.691
giu.	-17.398	1.421	-17.665	-417	8.503
lug.	-10.022	-7.712	-1.456	-2.447	1.152
ago.	-969	7.537	-3.695	-3.353	1.114
set.	23.836	17.719	1.595	2.918	3.549
ott.	-31.140	-12.985	-19.115	722	1.904
nov.	-5.785	-5.835	-3.765	1.915	8.062
dic.	(54.469)	(25.096)	(27.805)	(4.417)	(1.310)

Raccolta da altri residenti e altre Amministrazioni pubbliche per durata e tipologia*(consistenze di fine periodo in milioni di euro)*

Periodo	Depositi di residenti italiani						
	Depositi in conto corrente	Depositi con durata prestabilita			Depositi rimborsabili con preavviso	Pronti contro termine	di cui: con controparti centrali
		fino a 2 anni	oltre 2 anni	di cui: connessi con operazioni di cessione di crediti			
2022	1.458.155	46.337	153.116	127.602	319.474	88.458	87.490
2022 - dic.	1.458.155	46.337	153.116	127.602	319.474	88.458	87.490
2023 - gen.	1.402.725	48.957	152.077	126.692	320.317	118.563	117.367
feb.	1.384.107	55.683	151.336	126.011	321.324	113.970	112.688
mar.	1.368.648	64.528	150.850	125.227	320.552	110.806	109.058
apr.	1.384.894	70.391	144.877	119.267	319.562	109.452	107.488
mag.	1.360.217	75.990	144.111	118.628	316.775	127.460	125.720
giu.	1.336.383	82.996	147.209	121.626	315.277	112.478	110.746
lug.	1.320.697	87.925	146.437	121.070	314.922	105.822	103.604
ago.	1.317.368	90.582	146.549	120.464	315.676	111.836	109.676
set.	1.339.087	94.395	153.348	127.664	314.573	110.886	108.798
ott.	1.300.325	103.102	155.268	129.699	313.588	101.437	99.076
nov.	1.289.989	107.652	143.907	118.248	313.796	104.816	102.614
dic.	(1.343.784)	(107.036)	(143.674)	(117.758)	(315.502)	(97.293)	(95.540)

Periodo	Depositi di residenti in altri paesi dell'area dell'euro						Depositi del resto del mondo
	Depositi in conto corrente	Depositi con durata prestabilita		Depositi rimborsabili con preavviso	Pronti contro termine		
		fino a 2 anni	oltre 2 anni				
2022	10.166	8.344	8.213	351	883	35.835	
2022 - dic.	10.166	8.344	8.213	351	883	35.835	
2023 - gen.	11.343	8.613	8.196	346	1.888	38.880	
feb.	11.050	8.602	8.248	342	2.515	38.129	
mar.	11.037	9.301	8.256	345	2.833	35.990	
apr.	10.247	9.504	8.316	331	2.867	38.726	
mag.	9.947	9.778	8.297	329	4.159	36.479	
giu.	9.949	10.090	8.361	325	3.668	36.561	
lug.	9.865	10.010	8.372	317	4.393	34.588	
ago.	8.557	9.945	8.369	317	4.126	35.976	
set.	10.408	10.514	8.906	311	5.500	37.559	
ott.	9.957	10.885	9.086	311	6.876	38.151	
nov.	10.468	11.558	8.992	313	8.162	36.161	
dic.	(10.527)	(12.453)	(9.023)	(319)	(7.443)	(34.631)	

Periodo	Obbligazioni emesse					Totale
	fino a 2 anni	oltre 2 anni	per memoria: obbligazioni emesse oltre 1 anno a tasso variabile	per memoria: covered bond	per memoria: detenute da banche residenti in Italia	
2022	5.840	251.143	85.385	53.390	47.909	2.386.315
2022 - dic.	5.840	251.143	85.385	53.390	47.909	2.386.315
2023 - gen.	5.792	249.733	86.595	52.080	48.130	2.367.430
feb.	5.982	255.863	92.401	53.947	48.296	2.357.149
mar.	7.905	258.163	100.852	57.875	48.303	2.349.215
apr.	8.202	255.791	104.133	58.239	48.013	2.363.161
mag.	10.007	261.085	105.603	59.237	47.768	2.364.634
giu.	12.011	268.501	109.694	66.564	49.035	2.343.809
lug.	12.362	268.792	111.407	67.624	49.154	2.324.502
ago.	12.358	270.243	112.267	69.002	49.164	2.331.901
set.	13.882	273.554	117.321	71.815	49.573	2.372.924
ott.	15.517	273.875	121.323	73.433	49.770	2.338.379
nov.	18.458	279.156	124.752	74.627	50.978	2.333.428
dic.	(18.519)	(280.590)	130.153	76.410	(51.894)	(2.380.793)

Prestiti per settore di attività economica

(consistenze di fine periodo in milioni di euro)

Periodo	Residenti in Italia							
	IFM			Amministrazioni pubbliche		Altri residenti		
		di cui: banche	di cui: operazioni intragruppo	Amministrazione centrale	Enti locali ed enti di previdenza	Assicurazioni e fondi pensione	Altre istituzioni finanziarie	di cui: pct con controparti centrali
2022	532.667	287.425	227.848	195.994	67.563	3.462	175.732	28.061
2022 - dic.	532.667	287.425	227.848	195.994	67.563	3.462	175.732	28.061
2023 - gen.	558.970	283.756	223.899	188.013	68.702	3.443	166.429	29.705
feb.	547.377	283.476	222.130	183.552	68.769	3.292	170.735	36.501
mar.	519.933	289.182	227.628	182.746	68.567	3.333	171.105	35.214
apr.	548.709	279.969	202.968	178.286	68.953	3.279	171.296	38.884
mag.	564.583	264.497	194.380	182.834	68.921	3.365	172.186	39.419
giu.	435.195	259.893	202.516	180.290	66.764	3.261	173.963	38.413
lug.	454.109	256.761	198.824	178.915	66.285	3.194	162.536	30.828
ago.	458.354	251.983	195.814	178.381	66.101	3.113	159.891	29.883
set.	450.580	258.858	198.032	178.722	66.136	3.040	165.326	32.374
ott.	476.942	257.566	195.624	177.474	63.809	2.967	159.746	31.045
nov.	502.331	263.685	200.301	178.158	63.915	3.165	167.772	37.918
dic.	(449.453)	(260.915)	(197.812)	(183.849)	(63.299)	(3.591)	(171.599)	(33.771)

Periodo	Residenti in Italia				Residenti in altri paesi dell'area dell'euro			
	Società non finanziarie	Famiglie			IFM	di cui: banche		di cui: operazioni intragruppo
		Famiglie consumatrici	Famiglie produttrici	Istituzioni senza fini di lucro				
2022	647.406	595.413	77.369	7.796	131.761	131.272	71.601	
2022 - dic.	647.406	595.413	77.369	7.796	131.761	131.272	71.601	
2023 - gen.	645.868	595.678	77.024	7.840	124.131	123.699	72.004	
feb.	643.720	594.824	76.502	7.805	121.173	120.773	71.006	
mar.	643.050	595.098	76.128	7.709	128.205	127.811	75.802	
apr.	636.718	593.788	75.188	7.638	127.634	127.192	92.504	
mag.	636.546	593.813	74.903	7.459	131.313	130.931	91.811	
giu.	635.484	594.218	74.457	7.186	129.723	129.346	90.505	
lug.	635.309	594.277	73.571	7.275	133.476	133.199	93.877	
ago.	625.336	592.293	73.102	7.122	126.311	126.022	87.268	
set.	619.520	592.718	72.642	7.195	129.431	129.134	87.891	
ott.	619.786	592.694	72.314	7.113	130.796	130.504	88.538	
nov.	625.279	593.068	72.146	7.337	131.837	131.563	90.695	
dic.	(617.891)	(591.932)	(71.191)	(7.305)	(132.888)	(132.610)	(90.046)	

Periodo	Residenti in altri paesi dell'area dell'euro				Resto del mondo	
	Amministrazioni pubbliche	Altri residenti				di cui: banche
		Assicurazioni, fondi pensione e altre istituzioni finanziarie	Società non finanziarie	Famiglie		
2022	218	11.808	13.737	801	96.473	47.987
2022 - dic.	218	11.808	13.737	801	96.473	47.987
2023 - gen.	182	11.922	14.765	802	97.087	48.206
feb.	160	12.278	14.373	822	96.147	47.055
mar.	162	12.470	14.982	821	98.976	48.624
apr.	155	13.127	13.702	823	98.857	48.449
mag.	154	12.534	13.472	834	100.806	50.045
giu.	190	11.909	13.083	827	101.364	53.331
lug.	189	11.617	13.270	834	99.935	51.867
ago.	165	11.385	11.512	836	96.261	48.050
set.	211	11.950	11.742	815	100.086	51.682
ott.	198	11.746	11.703	817	95.894	49.243
nov.	192	11.367	10.846	829	97.189	50.682
dic.	(665)	(9.852)	(11.136)	(827)	(94.411)	(47.433)

Prestiti per settore di attività economica: residenti in Italia

(flussi in milioni di euro)

Periodo	Totale prestiti ad altri residenti (al netto delle controparti centrali)						
	di cui:						Altre istituzioni finanziarie
	Società non finanziarie	Famiglie			Altri prestiti		
		Credito al consumo	Acquisto di abitazioni				
2020	50.065	43.807	10.368	-2.066	8.379	4.055	-4.425
2021	17.259	346	21.892	3.036	18.531	325	-5.248
2022 - nov.	6.154	-1.463	1.788	552	868	367	6.053
dic.	-4.762	-13.959	-404	-17	1.033	-1.420	9.612
2023 - gen.	-14.330	-1.539	-1.866	-275	-633	-956	-10.906
feb.	-6.136	-2.082	-1.376	178	-264	-1.290	-2.529
mar.	2.140	-65	453	1.190	52	-788	1.710
apr.	-11.580	-6.141	-2.024	160	-260	-1.924	-3.359
mag.	-36	-85	-344	865	-167	-1.043	307
giu.	1.307	-855	-545	587	91	-1.223	2.811
lug.	-4.814	-146	-781	1.257	299	-2.336	-3.822
ago.	-15.697	-11.034	-2.803	-308	-1.149	-1.346	-1.775
set.	-2.193	-5.476	446	558	552	-664	2.908
ott.	-3.256	1.097	-58	728	235	-1.022	-4.222
nov.	7.637	5.594	655	692	-126	88	1.191
dic.	(1.343)	(-5.911)	(-1.208)	(-35)	(414)	(-1.587)	(8.035)

Prestiti ai residenti in Italia, per durata e tipologia

(consistenze di fine periodo in milioni di euro)

Periodo	Amministrazioni pubbliche e altri residenti			Società non finanziarie				
	fino a 1 anno	tra 1 e 5 anni	oltre 5 anni	fino a 1 anno	tra 1 e 5 anni	oltre 5 anni		
2020	1.764.316	457.038	271.383	1.035.895	667.980	151.953	172.650	343.377
2021	1.764.292	440.616	252.352	1.071.324	663.169	146.024	159.448	357.697
2022 - nov.	1.779.504	439.847	253.126	1.086.531	664.506	152.052	158.832	353.622
dic.	1.770.733	442.899	247.144	1.080.691	647.406	145.438	154.822	347.146
2023 - gen.	1.752.998	432.209	242.118	1.078.671	645.868	144.544	155.824	345.500
feb.	1.749.201	427.208	244.019	1.077.974	643.720	142.313	156.443	344.965
mar.	1.747.738	429.458	243.662	1.074.619	643.050	144.961	156.217	341.872
apr.	1.735.146	419.092	242.258	1.073.796	636.718	139.833	155.583	341.302
mag.	1.740.027	424.412	242.182	1.073.433	636.546	140.151	155.368	341.028
giu.	1.735.623	429.905	241.353	1.064.365	635.484	145.534	154.068	335.882
lug.	1.721.361	416.041	241.619	1.063.701	635.309	145.612	154.544	335.153
ago.	1.705.339	404.901	239.383	1.061.055	625.336	139.324	152.911	333.101
set.	1.705.299	406.718	239.525	1.059.056	619.520	136.109	152.832	330.579
ott.	1.695.903	400.757	241.586	1.053.559	619.786	136.783	154.673	328.331
nov.	1.710.839	414.379	243.936	1.052.524	625.279	141.451	156.279	327.549
dic.	(1.710.658)	(422.192)	(243.518)	(1.044.949)	(617.891)	(141.475)	(154.863)	(321.552)

Periodo	Famiglie								
	Credito al consumo			Acquisto di abitazioni		Altri prestiti			
	fino a 1 anno	tra 1 e 5 anni	oltre 5 anni	fino a 5 anni	oltre 5 anni	fino a 1 anno	tra 1 e 5 anni	oltre 5 anni	
2020	640.608	3.081	32.076	74.899	1.058	390.458	35.372	14.997	88.668
2021	662.803	3.409	30.284	77.783	1.001	408.868	39.302	15.296	86.861
2022 - nov.	681.741	3.445	30.170	81.418	960	425.028	41.842	15.937	82.942
dic.	680.577	3.675	30.055	81.129	953	426.006	41.113	15.794	81.852
2023 - gen.	680.542	3.277	30.356	82.477	933	425.358	40.979	16.022	81.141
feb.	679.132	3.139	30.352	82.783	915	425.118	40.323	15.901	80.602
mar.	678.936	3.338	30.602	83.337	880	425.028	40.240	15.789	79.722
apr.	676.614	3.319	30.570	83.446	847	424.682	39.039	15.584	79.127
mag.	676.175	3.376	30.737	84.038	842	424.496	38.791	15.334	78.561
giu.	675.861	3.503	30.832	84.350	825	424.427	38.881	15.309	77.734
lug.	675.122	3.621	31.594	84.658	744	424.779	38.200	14.568	76.958
ago.	672.518	3.594	31.430	84.519	736	423.639	38.059	14.320	76.221
set.	672.554	3.489	31.609	84.959	712	424.000	37.935	14.271	75.579
ott.	672.121	3.472	31.956	85.293	715	424.022	37.694	14.081	74.889
nov.	672.551	3.665	32.137	85.487	692	423.846	38.100	14.229	74.397
dic.	(670.429)	(3.835)	(32.157)	(85.119)	(672)	(423.978)	(37.286)	(14.067)	(73.315)

Prestiti per branche di attività economica dei residenti in Italia*(consistenze di fine periodo in milioni di euro)*

Branche di attività economica	Novembre 2023			Dicembre 2023			
	Famiglie produttrici	Società non finanziarie	Totale	Famiglie produttrici	Società non finanziarie	Totale	
Agricoltura, silvicoltura e pesca	A	20.566	19.029	39.595	(20.223)	(19.197)	(39.421)
Estrazioni di minerali da cave e miniere	B	24	1.728	1.752	(24)	(1.730)	(1.754)
Attività manifatturiere.....	C	4.266	187.107	191.373	(4.178)	(184.679)	(188.857)
Industrie alimentari, delle bevande e del tabacco ...	1000061	804	32.803	33.607	(785)	(32.720)	(33.505)
Industrie tessili, abbigliamento e articoli in pelle	1000062	471	15.680	16.151	(464)	(15.372)	(15.836)
Industria del legno e dell'arredamento	1000066	491	8.106	8.598	(476)	(7.944)	(8.420)
Fabbricazione di carta e stampa	1000063	180	6.515	6.695	(175)	(6.431)	(6.606)
Fabbricazione di raffinati del petrolio, prodotti chimici e farmaceutici	1000067	96	17.606	17.702	(96)	(17.988)	(18.084)
Fabbricazione di articoli in gomma e materie plastiche	22	85	9.963	10.048	(84)	(9.766)	(9.850)
Metallurgia, fabbricazione di prodotti in metallo e lavorazione di minerali non metalliferi	1000068	1.002	43.703	44.705	(982)	(43.216)	(44.197)
Fabbricazione di prodotti elettronici, apparecchiature elettriche e non elettriche	1000069	150	11.777	11.927	(146)	(11.175)	(11.321)
Fabbricazione di macchinari	28	145	21.762	21.906	(142)	(21.020)	(21.162)
Fabbricazione di autoveicoli e altri mezzi di trasporto	1000060	104	11.163	11.267	(103)	(10.986)	(11.089)
Altre attività manifatturiere	1000070	738	8.029	8.767	(724)	(8.061)	(8.786)
Fornitura di energia elettrica, gas, vapore e aria condizionata	D	67	18.889	18.956	(66)	(18.772)	(18.839)
Fornitura di acqua, reti fognarie, attività di gestione dei rifiuti e risanamento	E	74	8.680	8.755	(72)	(8.591)	(8.663)
Costruzioni.....	F	5.336	56.174	61.510	(5.191)	(54.473)	(59.664)
Commercio all'ingrosso e al dettaglio, riparazione di autoveicoli e motocicli	G	12.923	110.433	123.356	(12.646)	(108.779)	(121.425)
Trasporto e magazzinaggio	H	1.670	29.526	31.195	(1.652)	(30.031)	(31.683)
Attività dei servizi di alloggio e di ristorazione	I	4.287	28.842	33.129	(4.224)	(28.525)	(32.750)
Servizi di informazione e comunicazione	J	652	19.582	20.234	(656)	(19.863)	(20.520)
Attività immobiliari.....	L	1.600	56.519	58.119	(1.603)	(55.650)	(57.253)
Attività professionali, scientifiche e tecniche	M	10.155	48.894	59.049	(10.149)	(47.203)	(57.353)
Noleggio, agenzie di viaggio, servizi di supporto alle imprese.....	N	1.042	17.314	18.356	(1.030)	(17.561)	(18.591)
Attività residuali	1000073	9.483	22.561	32.044	(9.474)	(22.835)	(32.309)
Totale branche	1004999	72.146	625.279	697.425	(71.191)	(617.891)	(689.082)

Cartolarizzazioni di prestiti bancari per tipologia e settore di controparte: totale*(consistenze di fine periodo in milioni di euro)*

Periodo	Totale cartolarizzazioni									
	Totale		Altri residenti in Italia							
		di cui: sofferenze		Assicurazioni, fondi pensione e altre istituzioni finanziarie	Società non finanziarie	Famiglie				
						Credito al consumo	Acquisto di abitazioni	Altri prestiti		
2020	310.889	175.770	309.460	5.396	167.260	136.804	43.034	49.005	44.765	
2021	310.662	175.791	309.202	5.649	165.313	138.241	42.663	50.771	44.806	
2022 - nov.	321.396	178.028	321.174	5.857	181.590	133.727	40.972	46.256	46.499	
dic.	323.993	180.268	323.778	5.806	184.681	133.291	40.872	45.739	46.681	
2023 - gen.	320.286	179.447	320.077	5.830	182.835	131.412	40.180	44.919	46.313	
feb.	317.635	178.638	317.427	5.857	181.123	130.447	39.795	44.701	45.950	
mar.	317.535	177.774	317.329	5.860	181.156	130.314	40.044	44.121	46.148	
apr.	312.162	177.581	311.987	5.890	180.830	125.267	39.380	39.500	46.386	
mag.	314.215	176.863	311.377	5.939	179.180	126.258	38.238	42.043	45.977	
giu.	311.158	174.019	308.426	6.013	177.748	124.666	37.873	41.182	45.611	
lug.	309.399	171.680	306.670	5.972	176.157	124.540	38.313	41.014	45.213	
ago.	307.366	171.461	304.637	5.969	175.003	123.665	37.874	40.769	45.022	
set.	315.560	171.489	312.832	5.980	174.780	132.073	40.684	46.599	44.790	
ott.	315.064	171.538	314.904	5.996	173.971	134.937	43.852	46.678	44.407	
nov.	306.766	170.978	306.607	5.892	167.811	132.903	43.568	46.072	43.263	
dic.	(307.386)	(173.169)	(307.234)	(5.858)	(168.807)	(132.569)	(43.253)	(45.920)	(43.396)	

Tavola 1.11[Accesso ai dati:](#)[CARB0200](#)**Cartolarizzazioni di prestiti bancari per tipologia e settore di controparte: prestiti cancellati dai bilanci***(consistenze di fine periodo in milioni di euro)*

Periodo	Cartolarizzazioni di prestiti bancari cancellati dai bilanci									
	Totale		Altri residenti in Italia							
		di cui: sofferenze		Assicurazioni, fondi pensione e altre istituzioni finanziarie	Società non finanziarie	Famiglie				
						Credito al consumo	Acquisto di abitazioni	Altri prestiti		
2020	185.319	171.303	184.098	4.558	129.001	50.540	4.700	9.519	36.320	
2021	191.748	174.667	190.387	5.157	134.463	50.768	3.418	9.412	37.938	
2022 - nov.	201.742	177.339	201.543	5.608	144.161	51.774	3.962	9.682	38.129	
dic.	203.996	179.638	203.803	5.571	146.135	52.097	3.994	9.656	38.447	
2023 - gen.	202.763	178.795	202.578	5.599	145.137	51.841	3.998	9.570	38.273	
feb.	201.664	177.988	201.480	5.623	144.326	51.531	3.976	9.516	38.039	
mar.	200.736	177.154	200.553	5.633	143.358	51.562	3.956	9.447	38.158	
apr.	201.425	177.048	201.272	5.662	143.313	52.297	4.018	9.715	38.565	
mag.	200.235	176.357	200.084	5.707	142.266	52.111	3.982	9.589	38.540	
giu.	197.527	173.528	197.383	5.774	140.104	51.505	3.871	9.648	37.986	
lug.	194.825	171.200	194.683	5.708	137.916	51.059	3.890	9.554	37.616	
ago.	194.511	170.956	194.369	5.706	137.674	50.989	3.868	9.534	37.586	
set.	194.464	170.994	194.323	5.703	137.472	51.147	3.904	9.741	37.502	
ott.	195.258	171.058	195.118	5.783	138.372	50.962	3.928	9.757	37.277	
nov.	194.552	170.573	194.413	5.757	137.776	50.880	3.904	9.710	37.266	
dic.	(196.193)	(172.771)	(196.060)	(5.729)	(138.826)	(51.504)	(4.049)	(9.927)	(37.529)	

Cartolarizzazioni e altre cessioni di prestiti cancellati dai bilanci bancari: residenti in Italia
(flussi in milioni di euro)

Periodo	Altri residenti						
	Totale	Società non finanziarie	Famiglie				Altre istituzioni finanziarie
			Credito al consumo	Acquisto di abitazioni	Altri prestiti		
2020	24.330	18.637	5.464	1.330	961	3.173	231
2021	17.322	12.818	3.782	-1.712	1.516	3.978	722
2022 - nov.	3.526	3.419	100	-111	50	160	7
dic.	826	701	53	-87	4	136	72
2023 - gen.	-81	19	-95	-42	-10	-44	-5
feb.	143	-37	131	-23	-11	165	49
mar.	394	187	204	-155	202	157	3
apr.	359	293	28	-37	89	-24	37
mag.	-97	-168	-56	-100	25	20	127
giu.	309	174	41	-25	43	22	94
lug.	-329	-165	-162	-106	-12	-44	-2
ago.	-43	-25	-51	-16	-5	-30	33
set.	497	481	-19	-71	2	51	36
ott.	309	179	-5	1	32	-39	136
nov.	-20	-8	-23	-19	25	-29	11
dic.	(838)	(693)	(116)	(23)	(90)	(3)	(28)

Tassi di variazione a 1 mese annualizzati: raccolta*(valori percentuali, dati destagionalizzati)*

Periodo	Totale depositi di altri residenti in Italia (al netto delle CCP)				Obbligazioni emesse
	di cui:				
	Società non finanziarie	Famiglie	Altre istituzioni finanziarie		
2020	7,9	15,6	7,5	6,7	8,2
2021	10,5	27,8	3,8	30,9	-6,0
2022 - nov.....	0,0	20,2	-3,0	-16,8	22,1
dic.	-0,1	3,5	-2,1	-24,7	11,2
2023 - gen.....	-10,6	-27,4	-3,8	-6,8	9,2
feb.	-7,0	0,3	-6,9	-21,9	31,9
mar.	-6,6	23,1	-11,6	-45,1	31,2
apr.	-0,4	5,3	-1,6	5,5	5,1
mag.	-3,6	-6,9	-0,6	-4,5	44,1
giu.	-8,2	-3,9	-10,7	-15,5	36,0
lug.	-11,4	-26,1	-6,8	-0,7	5,6
ago.	2,5	24,1	-0,6	-29,9	9,3
set.	12,1	43,9	0,9	29,1	13,1
ott.	-18,4	-29,5	-14,1	6,4	6,1
nov.....	7,2	14,0	4,7	-8,9	40,5
dic.	(6,2)	(0,6)	(5,1)	(68,4)	(9,9)

Tavola 1.14[Accesso ai dati:](#)[BSID0200](#)**Tassi di variazione a 1 mese annualizzati: prestiti e titoli in portafoglio***(valori percentuali, dati destagionalizzati)*

Periodo	Totale prestiti ad altri residenti in Italia (al netto delle CCP)				Titoli in portafoglio diversi da azioni	
	di cui:			Tasso di variazione a 1 mese	Tasso di variazione a 12 mesi	
	Società non finanziarie	Famiglie	Altre istituzioni finanziarie			
2020	0,1	-2,2	4,4	-7,6	-21,7	5,4
2021	8,1	12,5	4,5	3,2	20,4	-0,7
2022 - nov.....	3,2	-4,7	1,3	71,6	6,2	1,9
dic.	-7,9	-18,3	-0,3	10,8	24,6	2,2
2023 - gen.....	-5,1	-2,5	-0,2	-34,4	-9,8	1,2
feb.	-1,6	-1,3	-0,6	-6,7	-4,5	0,7
mar.	-2,3	-1,9	-1,3	-9,5	-4,1	-0,4
apr.	-3,8	-4,0	-1,8	-11,9	-20,9	-2,0
mag.	-3,2	-5,9	-2,1	4,3	-22,9	-4,3
giu.	-2,5	-1,2	-2,5	-8,1	1,1	-4,6
lug.	-4,5	-5,2	-3,3	-6,5	-4,7	-4,7
ago.	-10,1	-21,4	0,0	1,1	-5,6	-4,3
set.	-0,6	0,3	-1,3	-0,8	9,0	-2,6
ott.	1,2	4,2	-0,9	-2,1	-5,9	-3,9
nov.....	1,9	3,4	-1,2	8,8	-23,4	-6,6
dic.	(-1,3)	(-2,1)	(-1,4)	(-1,1)	(-5,2)	(-8,4)

Sofferenze per settore di attività economica dei residenti in Italia

(milioni di euro)

Periodo	Consistenze					Assicurazioni e fondi pensione	Altre istituzioni finanziarie
	Società non finanziarie	Famiglie					
		Famiglie consumatrici	Famiglie produttrici	Istituzioni senza fini di lucro			
2020	33.350	11.383	4.423	196	..	1.890	
2021	22.411	11.454	2.817	147	..	1.318	
2022 - nov.....	20.024	10.308	2.381	102	..	721	
dic.....	17.044	9.737	2.166	83	..	633	
2023 - gen.....	17.340	9.680	2.195	82	..	644	
feb.....	17.478	9.763	2.222	85	..	630	
mar.....	17.289	9.523	2.195	85	..	604	
apr.....	17.410	9.367	2.158	88	..	597	
mag.....	17.491	9.374	2.189	88	..	593	
giu.....	17.952	9.812	2.175	90	..	596	
lug.....	18.135	9.689	2.199	107	..	594	
ago.....	19.346	9.954	2.246	126	..	631	
set.....	19.266	9.715	2.223	126	..	588	
ott.....	18.993	9.522	2.188	121	..	588	
nov.....	19.412	9.412	2.220	121	..	550	
dic.....	(17.965)	(8.713)	(1.967)	(115)	(..)	(516)	

Periodo	Consistenze			Flussi		per memoria: sofferenze al netto dei fondi rettificativi (consistenze)
	Amministrazioni pubbliche	Altri residenti	Totale residenti in Italia	Totale residenti in Italia	Cartolarizzazioni e altre cessioni di sofferenze	
2020	402	51.242	51.643	-12.908	14.092	20.900
2021	506	38.147	38.653	-10.535	7.669	15.152
2022 - nov.....	478	33.536	34.014	559	49	16.172
dic.....	473	29.662	30.135	-14	592	14.232
2023 - gen.....	475	29.941	30.416	322	-46	15.362
feb.....	497	30.177	30.674	424	7	15.504
mar.....	497	29.694	30.192	691	83	15.164
apr.....	497	29.619	30.117	481	29	15.213
mag.....	498	29.735	30.233	402	-43	15.286
giu.....	497	30.625	31.122	792	-39	16.538
lug.....	497	30.724	31.221	46	-73	16.438
ago.....	496	32.303	32.799	308	-56	17.852
set.....	507	31.917	32.424	454	106	17.708
ott.....	510	31.412	31.921	606	-238	17.510
nov.....	514	31.715	32.229	544	91	17.677
dic.....	(512)	(29.276)	(29.787)	(-15)	(214)	16.600

Sofferenze per branche di attività economica dei residenti in Italia*(consistenze di fine periodo in milioni di euro)*

Branche di attività economica	Novembre 2023			Dicembre 2023			
	Famiglie produttrici	Società non finanziarie	Totale	Famiglie produttrici	Società non finanziarie	Totale	
Agricoltura, silvicoltura e pesca	A	513	448	962	(458)	(412)	(870)
Estrazioni di minerali da cave e miniere	B	1	36	37	(1)	(32)	(33)
Attività manifatturiere.....	C	234	4.635	4.869	(214)	(4.355)	(4.570)
Industrie alimentari, delle bevande e del tabacco ...	1000061	74	878	952	(69)	(859)	(928)
Industrie tessili, abbigliamento e articoli in pelle	1000062	36	681	717	(33)	(652)	(685)
Industria del legno e dell'arredamento	1000066	26	358	384	(24)	(335)	(359)
Fabbricazione di carta e stampa	1000063	7	184	190	(5)	(176)	(181)
Fabbricazione di raffinati del petrolio, prodotti chimici e farmaceutici	1000067	3	126	129	(3)	(131)	(134)
Fabbricazione di articoli in gomma e materie plastiche	22	4	211	215	(3)	(199)	(202)
Metallurgia, fabbricazione di prodotti in metallo e lavorazione di minerali non metalliferi	1000068	47	1.155	1.202	(43)	(1.049)	(1.092)
Fabbricazione di prodotti elettronici, apparecchiature elettriche e non elettriche	1000069	7	288	295	(6)	(272)	(278)
Fabbricazione di macchinari	28	6	375	381	(5)	(346)	(351)
Fabbricazione di autoveicoli e altri mezzi di trasporto	1000060	3	165	168	(3)	(152)	(155)
Altre attività manifatturiere	1000070	20	214	235	(19)	(186)	(204)
Fornitura di energia elettrica, gas, vapore e aria condizionata	D	1	241	242	(1)	(261)	(262)
Fornitura di acqua, reti fognarie, attività di gestione dei rifiuti e risanamento	E	7	170	176	(6)	(164)	(170)
Costruzioni.....	F	273	3.934	4.207	(241)	(3.557)	(3.798)
Commercio all'ingrosso e al dettaglio, riparazione di autoveicoli e motocicli	G	558	3.890	4.449	(489)	(3.643)	(4.132)
Trasporto e magazzinaggio	H	67	605	672	(61)	(558)	(619)
Attività dei servizi di alloggio e di ristorazione	I	208	1.042	1.250	(181)	(965)	(1.146)
Servizi di informazione e comunicazione	J	16	338	353	(14)	(320)	(334)
Attività immobiliari.....	L	40	2.432	2.472	(36)	(2.192)	(2.227)
Attività professionali, scientifiche e tecniche	M	123	535	659	(106)	(499)	(604)
Noleggio, agenzie di viaggio, servizi di supporto alle imprese	N	43	447	490	(38)	(415)	(454)
Attività residuali	1000073	136	659	795	(121)	(591)	(712)
Totale branche	1004999	2.220	19.412	21.632	(1.967)	(17.965)	(19.932)

Titoli in portafoglio emessi da residenti in Italia, diversi da azioni e partecipazioni

(consistenze di fine periodo in milioni di euro)

Periodo	Titoli emessi da Amministrazioni pubbliche						Altri titoli			Totale
	di cui: titoli di Stato						di cui:			
	di cui:						obbligazioni emesse da banche	riacquisti di titoli relativi ad attività proprie cartolarizzate non cancellate		
	BOT	CCT	BTP	CTZ						
2020	418.236	411.894	9.624	67.457	298.832	13.659	200.224	49.247	114.627	618.460
2021	409.343	405.333	6.639	81.425	297.793	4.194	202.470	52.048	113.321	611.813
2022 - nov.	393.131	389.548	6.048	84.033	286.018	..	188.658	49.491	100.564	581.788
dic.	376.284	372.783	5.622	81.628	272.548	..	202.202	47.909	115.506	578.487
2023 - gen.	384.523	381.046	7.488	81.669	278.710	..	200.765	48.130	114.912	585.288
feb.	390.899	387.437	6.938	83.490	283.712	..	200.177	48.296	114.547	591.076
mar.	392.318	388.867	6.285	86.698	282.430	..	199.097	48.303	113.419	591.415
apr.	391.851	388.411	5.289	87.574	282.182	..	191.842	48.013	107.265	583.694
mag.	383.491	380.065	5.806	89.506	270.236	..	190.739	47.768	106.399	574.231
giu.	376.492	373.180	6.158	89.543	263.242	..	193.833	49.035	108.154	570.325
lug.	378.677	375.370	6.859	87.405	267.095	..	191.688	49.154	107.143	570.365
ago.	373.776	370.476	7.105	87.095	262.176	..	191.428	49.164	107.029	565.204
set.	363.791	360.508	6.114	86.404	254.207	..	197.153	49.573	112.308	560.944
ott.	357.256	354.220	5.987	87.362	249.803	..	197.824	49.770	113.602	555.079
nov.	356.146	353.110	6.291	88.200	247.514	..	187.094	50.978	102.094	543.240
dic.	(360.281)	(357.293)	(7.763)	(85.776)	(252.642)	(..)	(187.718)	(51.894)	(101.298)	(548.000)

Titoli di terzi in deposito per settore detentore: titoli di debito al valore nominale

(consistenze di fine periodo in milioni di euro)

Periodo	Residenti in Italia							Totale titoli detenuti da non residenti	Totale generale
	Società non finanziarie	Istituzioni finanziarie	Imprese di assicurazione e fondi pensione	Amministrazioni pubbliche	Famiglie		Totale		
					Famiglie consumatrici	Famiglie produttrici			
2020	53.633	232.883	541.984	22.473	221.154	8.301	1.080.428	21.735	1.102.163
2021	47.588	214.319	557.462	27.867	198.226	7.393	1.052.856	23.945	1.076.800
2022 - nov.....	61.793	231.479	578.118	31.918	280.358	11.525	1.195.191	26.020	1.221.212
dic.....	62.148	231.071	581.335	32.298	262.816	10.201	1.179.870	29.108	1.208.978
2023 - gen.....	70.853	249.657	581.414	39.798	305.418	12.120	1.259.259	27.495	1.286.754
feb.....	67.574	245.408	579.672	39.885	286.279	11.237	1.230.055	27.736	1.257.791
mar.....	70.798	249.518	581.453	39.798	305.375	12.102	1.259.045	26.141	1.285.186
apr.....	72.609	254.319	578.852	39.719	315.341	12.465	1.273.305	26.310	1.299.616
mag.....	72.704	261.088	580.602	40.431	325.753	12.965	1.293.542	26.640	1.320.182
giu.....	75.383	259.202	580.868	40.934	348.857	14.601	1.319.846	27.346	1.347.192
lug.....	76.405	263.235	587.446	41.073	358.114	14.725	1.340.999	26.645	1.367.643
ago.....	79.250	262.290	586.208	40.654	368.207	15.201	1.351.810	26.944	1.378.754
set.....	80.331	262.757	586.103	40.162	378.427	15.433	1.363.213	27.740	1.390.953
ott.....	82.592	269.755	584.652	40.844	403.506	16.416	1.397.766	27.070	1.424.836
nov.....	81.178	278.309	580.758	40.987	405.771	16.369	1.403.372	28.493	1.431.865
dic.....	(80.597)	(272.294)	(583.335)	(41.645)	(411.740)	(16.549)	(1.406.160)	(28.916)	(1.435.076)

Titoli di terzi in deposito di residenti in Italia per strumento al fair value

(consistenze di fine periodo in milioni di euro)

Periodo	Titoli di debito al fair value						Titoli di capitale al fair value		
	di cui: titoli di Stato					Obbligazioni di banche	Totale		
	di cui: BOT	di cui: CCT	di cui: BTP	di cui: azioni	di cui: fondi comuni				
2020 - IV trim	1.233.648	639.572	23.856	19.983	575.375	89.016	1.114.501	317.531	796.970
2021 - I trim	1.214.986	623.192	21.176	19.507	564.523	84.120	1.173.126	342.768	830.358
II "	1.187.701	608.416	21.093	19.230	552.902	79.596	1.237.619	359.033	878.586
III "	1.194.944	594.094	20.730	20.597	537.294	77.396	1.259.695	362.782	896.913
IV "	1.166.441	570.745	16.616	20.401	521.281	74.070	1.305.882	387.685	918.197
2022 - I trim	1.139.629	556.651	16.655	21.863	507.590	69.711	1.256.582	370.211	886.370
II "	1.071.389	521.494	14.402	20.661	477.704	68.265	1.166.768	339.517	827.251
III "	1.045.927	497.040	16.614	18.383	455.175	71.203	1.131.071	326.127	804.943
IV "	1.089.971	519.433	26.071	14.789	470.991	81.204	1.159.556	364.300	795.257
2023 - I trim	1.182.458	581.880	38.753	17.289	519.330	89.470	1.190.649	379.980	810.669
II "	1.235.668	620.286	48.175	17.901	547.313	95.024	1.201.762	384.690	817.071
III "	1.244.641	615.114	54.968	18.204	535.051	103.039	1.174.915	375.215	799.700

Sezione 2

Tassi di interesse bancari

Indicatori compositi del costo del credito bancario

(valori percentuali)

Periodo	Famiglie: prestiti per l'acquisto di abitazioni	Società non finanziarie	Famiglie e società non finanziarie	
			A breve termine	A lungo termine
2020	1,25	1,55	1,54	1,41
2021	1,40	1,31	1,31	1,34
2022 - dic.	3,34	3,56	3,54	3,51
2023 - gen.	3,68	3,79	3,75	3,88
feb.	3,79	3,67	3,68	3,73
mar.	4,02	4,33	4,34	4,06
apr.	4,15	4,57	4,59	4,15
mag.	4,23	4,87	4,80	4,73
giu.	4,24	5,08	5,02	4,82
lug.	4,23	5,13	5,14	4,39
ago.	4,35	5,08	5,23	3,70
set.	4,34	5,37	5,42	4,28
ott.	4,36	5,52	5,46	4,94
nov.	4,61	5,64	5,59	5,06
dic.	(4,40)	(5,43)	(5,45)	(4,47)

Tassi di interesse bancari sui prestiti in euro alle società non finanziarie: nuove operazioni

(valori percentuali)

Periodo	Totale									
	di cui:			Prestiti fino a 1 milione di euro				Prestiti oltre 1 milione di euro		
	con periodo di determinazione iniziale del tasso fino a 1 anno	prestiti totalmente garantiti	erogazioni effettive	di cui:		erogazioni effettive	di cui:		erogazioni effettive	
				prestiti totalmente garantiti	erogazioni effettive		prestiti totalmente garantiti	erogazioni effettive		
2020	1,38	1,35	1,60	1,36	1,85	2,06	1,84	1,12	1,21	1,08
2021	1,18	1,17	1,80	1,12	1,75	2,09	1,75	0,89	1,52	0,79
2022 - dic.	3,55	3,57	3,71	3,59	3,90	4,21	3,94	3,33	3,33	3,35
2023 - gen.	3,72	3,70	4,14	3,73	4,15	4,61	4,18	3,42	3,64	3,38
feb.	3,55	3,54	4,52	3,56	4,39	4,90	4,40	3,04	4,07	3,01
mar.	4,30	4,32	4,15	4,31	4,68	5,10	4,71	4,01	3,26	3,98
apr.	4,52	4,56	4,89	4,50	4,85	5,33	4,86	4,26	4,36	4,20
mag.	4,81	4,77	5,07	4,84	5,14	5,54	5,16	4,52	4,53	4,53
giu.	5,04	5,01	5,32	5,08	5,41	5,57	5,44	4,74	5,08	4,75
lug.	5,09	5,12	5,02	5,08	5,50	5,82	5,52	4,85	4,39	4,80
ago.	5,01	5,20	4,87	4,97	5,62	5,91	5,65	4,50	4,02	4,35
set.	5,35	5,41	5,68	5,35	5,77	6,01	5,79	5,04	5,32	5,00
ott.	5,46	5,44	5,72	5,45	5,95	6,16	5,97	5,17	5,30	5,12
nov.	5,59	5,57	5,81	5,59	5,98	6,07	5,99	5,30	5,53	5,26
dic.	(5,46)	(5,41)	(4,83)	(5,45)	(5,72)	(6,07)	(5,72)	(5,28)	(3,99)	(5,26)

Volumi sui prestiti in euro alle società non finanziarie: nuove operazioni

(milioni di euro)

Periodo	Totale									
	con periodo di determinazione iniziale del tasso fino a 1 anno	di cui:			Prestiti fino a 1 milione di euro			Prestiti oltre 1 milione di euro		
		prestiti totalmente garantiti	erogazioni effettive		di cui:				di cui:	
					prestiti totalmente garantiti	erogazioni effettive			prestiti totalmente garantiti	erogazioni effettive
2020	47.631	41.292	6.836	43.051	16.939	3.133	15.935	30.692	3.703	27.117
2021	42.545	36.220	5.068	37.876	14.665	2.502	13.155	27.880	2.567	24.722
2022 - dic.....	41.897	36.656	5.493	37.081	16.341	2.386	15.092	25.556	3.108	21.989
2023 - gen.....	33.463	30.985	4.594	28.588	13.734	2.391	12.356	19.729	2.203	16.232
feb.....	36.096	32.833	4.186	31.454	13.748	2.297	12.567	22.348	1.889	18.886
mar.....	37.992	35.135	5.730	33.177	16.441	2.761	14.977	21.550	2.970	18.200
apr.....	32.777	28.938	3.721	29.059	14.398	2.061	13.202	18.379	1.661	15.857
mag.....	35.382	33.031	4.474	31.437	16.613	2.403	15.432	18.769	2.071	16.006
giu.....	41.155	38.949	4.738	35.816	18.403	2.399	17.112	22.753	2.339	18.704
lug.....	41.971	38.525	5.280	37.297	15.498	2.321	14.156	26.474	2.960	23.142
ago.....	24.167	21.754	3.583	20.731	10.889	1.606	9.877	13.278	1.977	10.854
set.....	33.948	31.516	3.888	29.758	14.303	2.057	13.164	19.645	1.831	16.594
ott.....	39.026	36.328	4.551	34.479	14.508	2.200	13.221	24.518	2.350	21.258
nov.....	33.591	31.640	4.212	30.296	14.548	2.160	13.526	19.043	2.052	16.769
dic.....	(39.778)	(36.028)	(4.705)	(35.828)	(15.974)	(1.902)	(15.032)	(23.804)	(2.803)	(20.796)

Tassi di interesse bancari sui prestiti in euro alle famiglie: nuove operazioni

(valori percentuali)

Periodo	Prestiti per l'acquisto di abitazioni				
		Per periodo di determinazione iniziale del tasso		TAEG	di cui: erogazioni effettive
		fino a 1 anno	oltre 1 anno		
2022 - dic.....	3,01	2,77	3,56	3,36	3,27
2023 - gen.....	3,59	3,46	3,77	3,95	3,68
feb.....	3,76	3,66	3,85	4,12	3,79
mar.....	4,00	3,81	4,12	4,36	3,97
apr.....	4,17	4,33	4,06	4,52	4,08
mag.....	4,22	4,40	4,15	4,58	4,19
giu.....	4,27	4,47	4,13	4,65	4,16
lug.....	4,19	4,59	4,04	4,58	4,15
ago.....	4,29	4,81	4,10	4,67	4,14
set.....	4,21	4,87	4,05	4,65	4,11
ott.....	4,35	4,70	4,16	4,72	4,25
nov.....	4,50	5,10	4,33	4,92	4,43
dic.....	(4,42)	(5,00)	(4,03)	(4,82)	(4,18)
Periodo	Credito al consumo				
		Per periodo di determinazione iniziale del tasso		TAEG	di cui: erogazioni effettive
		fino a 1 anno	oltre 1 anno		
2022 - dic.....	7,56	5,11	7,72	9,22	7,57
2023 - gen.....	8,04	5,39	8,17	9,79	8,10
feb.....	8,15	5,19	8,32	9,88	8,24
mar.....	8,44	6,21	8,52	10,12	8,44
apr.....	8,63	6,46	8,71	10,29	8,64
mag.....	8,72	6,68	8,79	10,43	8,72
giu.....	7,84	5,90	8,81	9,03	8,76
lug.....	8,78	6,68	8,88	10,48	8,80
ago.....	8,89	7,04	8,96	10,63	8,90
set.....	8,82	7,08	8,88	10,52	8,83
ott.....	8,78	7,13	8,84	10,46	8,78
nov.....	8,59	7,04	8,65	10,27	8,60
dic.....	(8,51)	(7,16)	(8,57)	(10,16)	(8,51)
Periodo	Prestiti per altri scopi				
		Per periodo di determinazione iniziale del tasso		di cui: famiglie produttrici	di cui: erogazioni effettive
		fino a 1 anno	oltre 1 anno		
2022 - dic.....	4,04	3,94	4,74	4,17	4,46
2023 - gen.....	4,39	4,29	4,96	4,75	4,85
feb.....	5,08	5,10	4,96	5,02	5,63
mar.....	5,49	5,55	5,27	5,08	6,07
apr.....	5,67	5,83	5,16	5,50	6,32
mag.....	5,73	5,85	5,27	5,58	6,23
giu.....	5,47	5,49	5,35	5,46	6,21
lug.....	5,97	6,07	5,70	5,84	6,44
ago.....	6,39	6,73	5,14	5,77	7,16
set.....	6,12	6,37	5,33	5,80	6,86
ott.....	6,40	6,68	5,55	6,25	7,11
nov.....	6,12	6,49	5,18	6,18	6,59
dic.....	(5,75)	(5,94)	(4,87)	(5,76)	(6,07)

Volumi sui prestiti in euro alle famiglie: nuove operazioni
(milioni di euro)

Periodo	Prestiti per l'acquisto di abitazioni			
	Per periodo di determinazione iniziale del tasso		di cui: erogazioni effettive	
	fino a 1 anno	oltre 1 anno		
2022 - dic.....	7.114	4.942	2.172	4.844
2023 - gen.....	4.772	2.832	1.940	3.193
feb.....	5.088	2.337	2.751	3.591
mar.....	6.524	2.385	4.139	4.443
apr.....	6.158	2.550	3.608	3.422
mag.....	6.036	1.763	4.273	4.169
giu.....	7.225	2.955	4.270	4.173
lug.....	6.084	1.659	4.425	4.308
ago.....	3.115	848	2.267	1.740
set.....	5.591	1.101	4.491	4.133
ott.....	7.133	2.499	4.634	4.334
nov.....	4.608	1.033	3.575	3.371
dic.....	(6.211)	(2.522)	(3.689)	(3.752)

Periodo	Credito al consumo			
	Per periodo di determinazione iniziale del tasso		di cui: erogazioni effettive	
	fino a 1 anno	oltre 1 anno		
2022 - dic.....	3.158	189	2.969	3.147
2023 - gen.....	3.750	182	3.568	3.693
feb.....	4.071	218	3.854	3.984
mar.....	4.794	169	4.625	4.779
apr.....	3.624	129	3.495	3.610
mag.....	4.658	160	4.498	4.643
giu.....	6.322	2.108	4.214	4.349
lug.....	4.185	205	3.980	4.139
ago.....	3.044	113	2.931	3.031
set.....	4.313	134	4.180	4.302
ott.....	4.684	168	4.517	4.670
nov.....	4.417	167	4.250	4.404
dic.....	(3.379)	(150)	(3.229)	(3.368)

Periodo	Prestiti per altri scopi				
	Per periodo di determinazione iniziale del tasso		di cui: famiglie produttrici	di cui: erogazioni effettive	
	fino a 1 anno	oltre 1 anno			
2022 - dic.....	3.563	3.135	428	888	2.667
2023 - gen.....	2.807	2.409	398	757	2.047
feb.....	2.475	1.994	481	774	1.825
mar.....	2.892	2.309	583	1.056	2.129
apr.....	2.005	1.547	459	694	1.422
mag.....	2.702	2.150	552	772	2.022
giu.....	3.443	2.846	597	985	1.909
lug.....	2.363	1.720	643	786	1.728
ago.....	1.807	1.417	390	542	1.251
set.....	2.444	1.859	585	830	1.611
ott.....	2.455	1.856	599	731	1.632
nov.....	2.419	1.747	671	698	1.729
dic.....	(2.978)	(2.446)	(531)	(843)	(2.000)

Tassi di interesse bancari sui prestiti in euro a famiglie e società non finanziarie: consistenze

(valori percentuali)

Periodo	Famiglie				Società non finanziarie			
		Prestiti per l'acquisto di abitazioni	Credito al consumo e altri prestiti	Conti correnti attivi e prestiti rotativi	Finanziamenti con carte di credito		Conti correnti attivi e prestiti rotativi	Prestiti con durata del contratto oltre 1 anno
2020	2,78	1,69	4,49	3,31	14,65	1,79	2,60	1,73
2021	2,64	1,59	4,34	2,86	14,92	1,62	2,11	1,62
2022 - dic.....	3,27	2,30	4,91	4,02	14,76	3,12	3,60	3,06
2023 - gen.....	3,50	2,51	5,17	4,75	14,83	3,56	4,13	3,48
feb.....	3,58	2,58	5,28	4,86	14,89	3,73	4,40	3,64
mar.....	3,67	2,66	5,36	5,03	14,94	3,93	4,60	3,84
apr.....	3,82	2,81	5,54	5,41	14,99	4,20	4,89	4,08
mag.....	3,88	2,86	5,62	5,51	15,00	4,36	5,10	4,23
giu.....	3,95	2,92	5,70	5,62	15,01	4,58	5,24	4,45
lug.....	4,06	3,01	5,84	5,95	14,96	4,82	5,43	4,73
ago.....	4,09	3,04	5,89	5,97	14,89	4,91	5,55	4,81
set.....	4,14	3,06	5,98	6,04	14,87	5,12	5,68	5,06
ott.....	4,21	3,12	6,08	6,26	14,58	5,26	5,87	5,19
nov.....	4,24	3,13	6,14	6,32	14,59	5,31	5,87	5,25
dic.....	(4,24)	(3,14)	(6,15)	(6,30)	(14,57)	(5,31)	(5,84)	(5,26)

Tassi di interesse bancari sui depositi in euro di famiglie e società non finanziarie: nuove operazioni

(valori percentuali)

Periodo	Depositi con durata prestabilita					Pronti contro termine
	Famiglie			Società non finanziarie		
		fino a 1 anno	oltre 1 anno			
2020	0,57	0,73	0,61	0,93	0,15	0,42
2021	0,48	0,57	0,52	0,66	0,29	0,47
2022 - dic.....	2,16	2,07	2,00	2,28	2,20	0,08
2023 - gen.....	2,01	2,12	2,08	2,22	1,91	0,41
feb.....	2,50	2,79	2,95	2,43	2,25	0,80
mar.....	2,65	2,75	2,82	2,56	2,58	0,83
apr.....	2,93	3,08	3,11	2,97	2,81	1,04
mag.....	3,03	3,12	3,10	3,17	2,96	0,73
giu.....	3,25	3,33	3,35	3,29	3,19	0,01
lug.....	3,28	3,29	3,29	3,27	3,28	0,84
ago.....	3,39	3,36	3,35	3,37	3,42	0,41
set.....	3,56	3,54	3,54	3,57	3,57	0,34
ott.....	3,75	3,80	3,75	4,00	3,71	1,24
nov.....	3,82	3,86	3,78	4,15	3,80	0,86
dic.....	(3,78)	(3,90)	(3,81)	(4,22)	(3,69)	(0,63)

Tassi di interesse bancari sui depositi in euro di famiglie e società non finanziarie: consistenze*(valori percentuali)*

Periodo	Depositi	Totale depositi (esclusi i PcT)		Depositi in conto corrente	Depositi con durata prestabilita	Depositi delle famiglie rimborsabili con preavviso	Pronti contro termine
		Famiglie	Società non finanziarie				
2020	0,33	0,41	0,06	0,03	1,02	1,31	0,69
2021	0,30	0,39	0,04	0,02	0,99	1,37	0,59
2022 - dic.....	0,45	0,50	0,30	0,15	1,50	1,53	1,22
2023 - gen.....	0,49	0,52	0,38	0,18	1,68	1,50	1,21
feb.....	0,54	0,56	0,47	0,22	1,90	1,52	1,98
mar.....	0,60	0,61	0,57	0,26	2,12	1,53	2,25
apr.....	0,64	0,63	0,65	0,29	2,30	1,55	2,31
mag.....	0,67	0,66	0,72	0,32	2,40	1,53	2,37
giu.....	0,72	0,70	0,81	0,36	2,58	1,54	2,11
lug.....	0,76	0,72	0,88	0,38	2,72	1,56	2,05
ago.....	0,79	0,75	0,94	0,41	2,80	1,57	2,20
set.....	0,86	0,78	1,09	0,47	2,96	1,60	2,10
ott.....	0,92	0,83	1,19	0,50	3,11	1,64	2,68
nov.....	0,95	0,85	1,27	0,52	3,23	1,65	2,75
dic.....	(0,96)	(0,86)	(1,26)	(0,54)	(3,32)	(1,65)	(2,78)

Periodo	Depositi in conto corrente		Depositi con durata prestabilita		
	Famiglie	Società non finanziarie	Famiglie		Società non finanziarie
			fino a 2 anni	oltre 2 anni	
2020	0,03	0,03	0,83	1,36	0,78
2021	0,03	0,02	0,73	1,35	0,70
2022 - dic.....	0,12	0,21	1,18	1,53	1,74
2023 - gen.....	0,15	0,27	1,46	1,59	1,99
feb.....	0,18	0,33	1,81	1,65	2,19
mar.....	0,21	0,39	2,06	1,74	2,42
apr.....	0,22	0,46	2,30	1,80	2,61
mag.....	0,25	0,52	2,49	1,89	2,61
giu.....	0,27	0,58	2,68	2,01	2,80
lug.....	0,28	0,62	2,82	2,08	2,96
ago.....	0,30	0,67	2,86	2,14	3,09
set.....	0,32	0,82	2,99	2,35	3,25
ott.....	0,34	0,89	3,12	2,49	3,40
nov.....	0,35	0,94	3,25	2,61	3,51
dic.....	(0,35)	(0,98)	(3,36)	(2,73)	(3,57)

Altri tassi di interesse bancari*(valori percentuali)*

Periodo	Tassi bancari		
	Minimo sulle consistenze dei prestiti fino a 1 anno	Obbligazioni	
		Medio sulle consistenze	Medio sulle emissioni con periodo di determinazione iniziale del tasso superiore a 1 anno
2020	0,04	1,94	2,45
2021	-0,00	1,76	1,11
2022 - dic.	0,86	2,12	4,35
2023 - gen.	1,30	2,17	5,08
feb.	1,76	2,23	4,01
mar.	2,07	2,42	4,56
apr.	2,39	2,39	5,05
mag.	2,68	2,49	4,46
giu.	2,87	2,60	3,69
lug.	3,00	2,60	4,74
ago.	3,12	2,65	4,64
set.	3,27	2,73	4,68
ott.	3,43	2,72	4,49
nov.	3,49	2,71	3,93
dic.	(3,46)	(2,73)	(3,09)

Sezione 3

Statistiche della politica monetaria unica: le componenti italiane

Componenti italiane degli aggregati monetari dell'area dell'euro: residenti nell'area

(consistenze di fine periodo in milioni di euro)

Periodo	Circolante (a)	Depositi in conto corrente (b)	Totale (c)=(a+b)	Depositi con durata prestabilita fino a 2 anni (d)	Depositi rimborsabili con preavviso fino a 3 mesi (e)	Totale (f)=(c+d+e)
2020	237.498	1.428.700	1.666.198	53.461	320.967	2.040.626
2021	256.977	1.570.862	1.827.839	39.092	321.208	2.188.140
2022 - nov.	260.757	1.517.820	1.778.577	50.773	322.317	2.151.668
dic.	262.237	1.545.990	1.808.227	54.682	324.254	2.187.163
2023 - gen.	258.405	1.495.342	1.753.746	57.571	323.993	2.135.311
feb.	257.906	1.476.950	1.734.856	64.284	324.922	2.124.062
mar.	258.737	1.462.105	1.720.842	73.830	324.101	2.118.773
apr.	259.363	1.476.593	1.735.956	79.895	323.162	2.139.013
mag.	259.712	1.452.753	1.712.466	85.767	320.410	2.118.643
giu.	260.237	1.426.240	1.686.476	93.087	318.897	2.098.461
lug.	260.619	1.410.900	1.671.519	97.936	318.431	2.087.886
ago.	259.811	1.405.556	1.665.367	100.528	319.192	2.085.088
set.	259.019	1.429.917	1.688.936	104.910	318.076	2.111.922
ott.	258.131	1.387.008	1.645.139	113.987	317.098	2.076.224
nov.	257.472	1.383.021	1.640.493	119.210	317.293	2.076.995
dic.	(259.430)	(1.430.271)	(1.689.701)	(119.490)	(318.911)	(2.128.102)

Periodo	Pronti contro termine (g)	Obbligazioni con scadenza fino a 2 anni e quote di fondi monetari (h)	Totale passività monetarie (i)=(f+g+h)	Contributo agli aggregati monetari dell'area (escluso il circolante)		
				M1	M2	M3
2020	1.504	6.301	2.048.431	1.428.700	1.803.128	1.810.933
2021	3.289	6.477	2.197.906	1.570.862	1.931.161	1.940.927
2022 - nov.	2.681	8.411	2.162.760	1.517.820	1.890.910	1.902.002
dic.	1.851	8.394	2.197.408	1.545.990	1.924.926	1.935.171
2023 - gen.	3.084	8.256	2.146.651	1.495.342	1.876.905	1.888.245
feb.	3.796	8.625	2.136.483	1.476.950	1.866.156	1.878.577
mar.	4.351	8.974	2.132.098	1.462.105	1.860.036	1.873.361
apr.	4.642	9.318	2.152.973	1.476.593	1.879.649	1.893.609
mag.	5.726	11.296	2.135.665	1.452.753	1.858.931	1.875.953
giu.	5.173	13.023	2.116.657	1.426.240	1.838.224	1.856.420
lug.	6.354	13.324	2.107.564	1.410.900	1.827.266	1.846.944
ago.	6.027	13.556	2.104.671	1.405.556	1.825.277	1.844.860
set.	7.327	14.760	2.134.009	1.429.917	1.852.903	1.874.990
ott.	6.932	16.234	2.099.391	1.387.008	1.818.093	1.841.259
nov.	7.195	17.692	2.101.882	1.383.021	1.819.523	1.844.410
dic.	(6.329)	(17.784)	(2.152.215)	(1.430.271)	(1.868.672)	(1.892.785)

Componenti italiane degli aggregati monetari dell'area dell'euro: residenti nell'area

(flussi in milioni di euro)

Periodo	Circolante (a)	Depositi in conto corrente (b)	Totale (c)=(a+b)	Depositi con durata prestabilita fino a 2 anni (d)	Depositi rimborsabili con preavviso fino a 3 mesi (e)	Totale (f)=(c+d+e)
2020	25.756	175.295	201.051	3	7.201	208.255
2021	19.479	141.025	160.504	-14.427	238	146.315
2022 - nov.	-788	-25.288	-26.076	6.870	-2.142	-21.348
dic.	1.480	28.571	30.051	3.948	1.938	35.937
2023 - gen.	-3.832	-50.473	-54.305	2.907	-262	-51.660
feb.	-498	-18.263	-18.761	6.684	929	-11.148
mar.	831	-14.507	-13.676	9.581	-821	-4.916
apr.	625	14.649	15.274	6.080	-939	20.415
mag.	350	-24.249	-23.899	5.822	-2.753	-20.830
giu.	524	-26.238	-25.714	7.346	-1.513	-19.881
lug.	383	-15.169	-14.786	4.861	-466	-10.391
ago.	-808	-5.524	-6.332	2.561	761	-3.010
set.	-792	24.038	23.246	4.336	-1.116	26.466
ott.	-887	-42.859	-43.746	9.078	-793	-35.460
nov.	-659	-3.650	-4.310	5.264	195	1.150
dic.	(1.958)	(47.343)	(49.301)	(288)	(1.618)	(51.207)

Periodo	Pronti contro termine (g)	Obbligazioni con scadenza fino a 2 anni e quote di fondi monetari (h)	Totale passività monetarie (i)=(f+g+h)	Contributo agli aggregati monetari dell'area (escluso il circolante)		
				M1	M2	M3
2020	-201	-1.490	206.564	175.295	182.500	180.804
2021	1.768	223	148.306	141.025	126.833	128.822
2022 - nov.	231	1.136	-19.981	-25.288	-20.560	-19.193
dic.	-829	-16	35.092	28.571	34.457	33.612
2023 - gen.	1.233	-139	-50.566	-50.473	-47.827	-46.733
feb.	710	368	-10.070	-18.263	-10.650	-9.572
mar.	568	353	-3.995	-14.507	-5.746	-4.825
apr.	297	345	21.057	14.649	19.789	20.433
mag.	1.078	1.975	-17.777	-24.249	-21.179	-18.127
giu.	-548	1.726	-18.703	-26.238	-20.404	-19.226
lug.	1.187	300	-8.904	-15.169	-10.773	-9.286
ago.	-329	234	-3.105	-5.524	-2.202	-2.297
set.	1.295	1.208	28.969	24.038	27.259	29.761
ott.	-393	1.479	-34.375	-42.859	-34.573	-33.487
nov.	277	1.463	2.890	-3.650	1.809	3.549
dic.	(-861)	(95)	(50.441)	(47.343)	(49.249)	(48.483)

Contropartite italiane della moneta dell'area dell'euro: residenti nell'area

(consistenze di fine periodo in milioni di euro)

Periodo	Totale passività monetarie	Altre passività delle IFM					Passività verso non residenti nell'area dell'euro
		Depositi delle Amministrazioni centrali	Passività non monetarie nei confronti del "settore detentore della moneta"			Totale	
			Depositi con durata prestabilita oltre 2 anni e depositi rimborsabili con preavviso oltre 3 mesi	Obbligazioni con scadenza oltre i 2 anni	Capitale e riserve		
2020	2.048.431	72.912	169.901	154.967	518.376	843.244	88.467
2021	2.197.906	70.893	166.523	144.569	502.117	813.209	80.059
2022 - nov.	2.162.760	65.486	149.327	147.029	409.278	705.634	82.300
dic.	2.197.408	54.991	164.150	150.393	378.418	692.961	79.714
2023 - gen.	2.146.651	50.753	163.987	148.142	400.071	712.200	82.627
feb.	2.136.483	59.028	163.229	154.421	387.701	705.351	81.609
mar.	2.132.098	42.264	162.686	157.069	412.753	732.508	81.902
apr.	2.152.973	53.972	156.631	155.210	403.698	715.539	82.544
mag.	2.135.665	41.046	155.722	160.374	408.161	724.257	83.150
giu.	2.116.657	48.197	158.825	167.027	402.686	728.538	89.478
lug.	2.107.564	76.244	158.106	167.792	407.737	733.635	81.635
ago.	2.104.671	49.382	158.148	169.247	411.628	739.023	82.104
set.	2.134.009	48.583	165.427	172.081	392.542	730.050	84.978
ott.	2.099.391	47.454	167.445	172.765	405.431	745.641	85.449
nov.	2.101.882	43.743	155.916	176.362	423.778	756.056	86.139
dic.	(2.152.215)	(61.295)	(155.689)	(176.349)	(445.431)	(777.469)	(78.383)

Periodo	Attività verso residenti in Italia e nel resto dell'area					Attività verso non residenti nell'area dell'euro	Altre contropartite	
	Finanziamenti alle Amministrazioni pubbliche	Finanziamenti agli "altri residenti"			Totale			
		di cui: obbligazioni	di cui: obbligazioni	di cui: azioni e partecipazioni				
2020	1.405.516	1.148.501	1.775.801	192.054	106.232	3.181.317	202.987	-331.250
2021	1.503.949	1.243.067	1.800.705	198.507	113.183	3.304.654	230.517	-373.104
2022 - nov.	1.425.335	1.169.749	1.807.401	183.778	110.407	3.232.736	234.125	-450.681
dic.	1.386.065	1.122.291	1.812.742	197.084	109.245	3.198.807	224.569	-398.302
2023 - gen.	1.405.408	1.148.511	1.801.148	196.414	110.609	3.206.556	223.377	-437.702
feb.	1.404.874	1.152.393	1.793.907	195.141	110.731	3.198.781	225.745	-442.055
mar.	1.413.705	1.162.229	1.795.554	194.210	111.565	3.209.259	228.222	-448.710
apr.	1.412.133	1.164.738	1.776.016	187.450	111.843	3.188.149	227.420	-410.541
mag.	1.411.986	1.160.079	1.774.085	186.716	111.609	3.186.071	231.415	-433.369
giu.	1.401.295	1.154.050	1.777.935	188.701	112.933	3.179.230	233.179	-429.539
lug.	1.399.779	1.154.390	1.771.194	185.830	114.188	3.170.973	230.627	-402.522
ago.	1.384.855	1.140.210	1.753.390	185.457	113.030	3.138.245	227.774	-390.839
set.	1.352.536	1.107.467	1.756.744	190.506	113.503	3.109.280	232.459	-344.119
ott.	1.334.287	1.092.807	1.752.113	190.451	113.775	3.086.400	228.187	-336.652
nov.	1.352.058	1.109.794	1.749.858	180.075	115.868	3.101.917	231.493	-345.590
dic.	(1.381.623)	(1.133.810)	(1.749.801)	(179.512)	(118.538)	(3.131.425)	(230.324)	(-292.387)

Contropartite italiane della moneta dell'area dell'euro: residenti nell'area

(flussi in milioni di euro)

Periodo	Totale passività monetarie	Altre passività delle IFM					Passività verso non residenti nell'area dell'euro
		Depositi delle Amministrazioni centrali	Passività non monetarie nei confronti del "settore detentore della moneta"			Totale	
			Depositi con durata prestabilita oltre 2 anni e depositi rimborsabili con preavviso oltre 3 mesi	Obbligazioni con scadenza oltre i 2 anni	Capitale e riserve		
2020	206.564	17.948	-397	-15.409	3.954	-11.852	6.064
2021	148.306	-2.012	-3.385	-13.872	16.129	-1.128	-6.935
2022 - nov.	-19.981	-14.369	316	1.349	-1.773	-108	1.756
dic.	35.092	-10.528	14.825	3.208	4.870	22.903	-2.048
2023 - gen.	-50.566	-4.238	-163	-895	-1.436	-2.494	4.056
feb.	-10.070	7.887	-758	5.290	3.328	7.860	-1.354
mar.	-3.995	-16.764	-543	1.995	1.566	3.018	701
apr.	21.057	11.708	-6.053	-1.405	-5.526	-12.984	860
mag.	-17.777	-12.926	-912	4.701	27	3.816	138
giu.	-18.703	7.151	3.104	6.769	-3.506	6.367	6.707
lug.	-8.904	28.047	-718	1.555	70	907	-7.619
ago.	-3.105	-26.862	41	1.238	2.677	3.956	268
set.	28.969	-799	7.278	1.651	8.104	17.033	2.453
ott.	-34.375	-1.128	2.604	891	2.913	6.408	472
nov.	2.890	-3.693	-11.528	5.243	-2.696	-8.980	690
dic.	(50.441)	(17.558)	(-227)	(1.959)	(1.162)	(2.894)	(-7.756)

Periodo	Attività verso residenti in Italia e nel resto dell'area					Attività verso non residenti nell'area dell'euro	Altre contropartite	
	Finanziamenti alle Amministrazioni pubbliche		Finanziamenti agli "altri residenti"					Totale
		di cui: obbligazioni		di cui: obbligazioni	di cui: azioni e partecipazioni			
2020	189.899	187.886	70.218	10.730	8.547	260.117	5.486	-46.879
2021	134.813	130.947	30.240	8.177	5.709	165.053	19.733	-46.555
2022 - nov.	-13.627	-9.117	8.394	2.664	-434	-5.233	-418	-27.051
dic.	-204	-8.398	11.426	14.565	-411	11.222	-5.175	39.372
2023 - gen.	-2.032	4.844	-16.237	-1.315	-294	-18.269	2.645	-37.618
feb.	12.297	16.714	-6.127	110	-5	6.170	880	-2.727
mar.	-8.994	-7.987	1.575	-1.547	46	-7.419	4.373	-13.994
apr.	2.960	7.042	-18.784	-6.630	286	-15.824	828	35.637
mag.	-3.386	-7.897	-1.101	-864	646	-4.487	1.269	-23.531
giu.	-11.721	-7.060	3.303	2.341	399	-8.418	5.512	4.428
lug.	-3.347	-1.491	-7.365	-2.889	634	-10.712	-781	23.924
ago.	-14.900	-14.155	-18.378	-185	-564	-33.278	-4.121	11.656
set.	-3.954	-4.377	5.262	5.491	1.243	1.308	2.657	43.691
ott.	-17.194	-16.174	-1.961	191	1.459	-19.155	-2.783	-6.685
nov.	-6.170	-6.954	-5.559	-11.378	-585	-11.730	4.829	-2.192
dic.	(3.208)	(-1.974)	(792)	(-1.274)	(1.771)	(4.000)	(-2.701)	(61.839)

Bilancio statistico della Banca d'Italia: attività

(consistenze di fine periodo in milioni di euro)

Periodo	Oro e crediti in oro	Attività verso non residenti nell'area dell'euro		Prestiti a controparti del settore finanziario dell'area dell'euro					
		di cui: crediti verso FMI		Operazioni di rifinanziamento		Operazioni temporanee di fine-tuning e di tipo strutturale	Operazioni di rifinanziamento marginale	Crediti connessi a scarti di garanzia e altri crediti	
				Principali	A più lungo termine				
2020	121.703	52.013	12.290	374.055	160	373.895
2021	126.874	76.041	31.258	453.414	14	453.400
2022 - dic.	134.488	78.506	32.988	356.451	712	355.739
2023 - gen.	138.891	77.608	32.797	332.258	581	331.677
feb.	134.293	78.925	33.015	328.756	379	328.377
mar.	143.537	77.831	32.894	318.904	680	318.166	..	57	..
apr.	142.295	77.610	32.619	318.390	516	317.874
mag.	144.737	79.202	33.470	318.555	681	317.874
giu.	138.212	78.554	32.935	181.162	8.612	172.550
lug.	140.015	77.216	32.804	179.858	6.093	173.765
ago.	141.080	78.042	33.251	179.250	4.135	175.115
set.	139.119	78.658	33.718	161.971	6.619	155.352
ott.	148.185	78.884	33.550	160.259	5.932	154.327
nov.	147.136	79.008	33.124	161.332	6.486	154.847
dic.	147.239	78.675	32.941	149.801	9.497	140.305
2024 - gen.	148.194	78.817	33.211	146.262	5.010	141.252

Periodo	Attività in valuta verso residenti nell'area dell'euro	Titoli in euro emessi da residenti nell'area dell'euro	Crediti verso le Amministrazioni pubbliche	Attività verso l'Eurosistema			Altre attività	Totale attività
				di cui: partecipazioni al capitale della BCE	di cui: crediti connessi al trasferimento di riserve			
2020	1.684	657.267	18.877	56.746	1.302	6.854	79.707	1.362.052
2021	1.512	761.711	17.673	60.834	1.406	6.854	83.606	1.581.664
2022 - dic.	1.212	670.156	14.268	58.675	1.510	6.854	169.736	1.483.493
2023 - gen.	1.686	683.371	14.569	55.036	1.510	6.854	157.524	1.460.944
feb.	972	679.267	14.270	55.179	1.510	6.854	167.995	1.459.656
mar.	1.977	686.526	14.497	55.711	1.510	6.854	151.148	1.450.131
apr.	1.228	685.457	14.425	55.499	1.510	6.854	155.394	1.450.299
mag.	1.437	688.435	14.443	56.616	1.510	6.854	154.422	1.457.846
giu.	384	685.104	14.349	56.983	1.510	6.854	156.818	1.311.566
lug.	1.250	682.267	14.388	56.552	1.510	6.854	157.221	1.308.766
ago.	1.272	672.332	14.365	56.126	1.510	6.854	158.790	1.301.257
set.	1.159	650.314	13.958	56.070	1.510	6.854	175.915	1.277.162
ott.	1.417	641.594	14.022	56.021	1.510	6.854	172.013	1.272.394
nov.	587	655.480	14.318	55.682	1.510	6.854	158.248	1.271.791
dic.	1.857	671.065	14.647	53.653	1.510	6.854	147.555	1.264.492
2024 - gen.	1.672	663.601	14.587	41.539	1.432	6.498	147.879	1.242.551

Bilancio statistico della Banca d'Italia: passività*(consistenze di fine periodo in milioni di euro)*

Periodo	Banconote in circolazione	Passività in euro verso controparti del settore finanziario dell'area dell'euro					Passività in euro verso altri residenti nell'area dell'euro
		Conti correnti (inclusa ROB)	Depositi overnight	Depositi a tempo determinato	Operazioni temporanee di fine-tuning	Depositi connessi a scarti di garanzia e altri depositi	
2020	224.207	299.287	228.259	71.028	61.475
2021	241.380	404.822	304.513	100.309	72.295
2022 - dic.	245.701	245.002	22.428	222.574	62.992
2023 - gen.	241.310	274.774	20.463	254.311	41.082
feb.	240.697	263.674	19.299	244.375	53.770
mar.	241.213	229.840	21.149	208.691	39.040
apr.	242.299	268.819	20.237	248.582	45.895
mag.	242.388	300.000	20.595	279.404	37.723
giu.	242.702	175.553	19.833	155.721	43.769
lug.	243.192	198.179	20.263	177.916	63.187
ago.	242.152	206.993	20.464	186.529	43.364
set.	241.390	191.876	19.481	172.395	45.594
ott.	240.751	219.429	18.880	200.548	34.737
nov.	240.080	238.699	19.031	219.667	33.169
dic.	242.975	188.703	20.344	168.359	57.397
2024 - gen.	227.655	224.151	20.196	203.956	29.283

Periodo	Passività verso non residenti nell'area dell'euro	Passività in valuta verso residenti nell'area dell'euro	Rivalutazioni	Capitale e riserve	Passività verso l'Eurosistema	Altre passività	di cui:	Totale passività
							Contropartite DSP	
2020	4.331	387	173.841	26.237	515.967	56.319	7.751	1.362.051
2021	3.711	567	161.881	26.304	589.983	80.721	25.979	1.581.664
2022 - dic.	6.871	556	130.573	26.304	684.310	81.184	26.311	1.483.493
2023 - gen.	6.690	553	137.522	26.304	651.080	81.629	26.165	1.460.944
feb.	6.708	639	133.599	26.304	652.852	81.414	26.303	1.459.656
mar.	6.804	1.077	141.820	26.304	685.235	78.797	26.002	1.450.131
apr.	6.878	823	139.731	26.304	642.799	76.752	25.785	1.450.299
mag.	7.961	826	143.058	26.304	622.736	76.852	26.120	1.457.846
giu.	14.055	777	136.160	26.304	598.393	73.853	25.730	1.311.566
lug.	8.287	756	138.033	26.304	556.715	74.114	25.609	1.308.766
ago.	8.963	658	138.811	26.304	560.163	73.848	25.723	1.301.257
set.	6.449	682	135.215	26.304	555.217	74.435	26.091	1.277.162
ott.	6.534	652	143.688	26.304	526.277	74.022	26.013	1.272.394
nov.	6.820	702	144.204	26.304	508.244	73.570	25.639	1.271.791
dic.	7.115	644	147.290	26.304	520.875	73.189	25.593	1.264.492
2024 - gen.	7.699	591	148.732	26.304	504.434	73.701	25.795	1.242.551

Tassi di interesse ufficiali dell'Eurosistema
(valori percentuali)

Data di annuncio	Operazioni attivabili su iniziativa delle controparti			Operazioni di rifinanziamento principali		
	Data di decorrenza	Depositi overnight presso l'Eurosistema	Operazioni di rifinanziamento marginale	Data di decorrenza	Tasso fisso (per aste a tasso fisso)	Tasso minimo di offerta (per aste a tasso variabile)
31.08.2000	1.09.2000	3,50	5,50	6.09.2000	-	4,50
5.10.2000	6.10.2000	3,75	5,75	11.10.2000	-	4,75
10.05.2001	11.05.2001	3,50	5,50	15.05.2001	-	4,50
30.08.2001	31.08.2001	3,25	5,25	5.09.2001	-	4,25
17.09.2001	18.09.2001	2,75	4,75	19.09.2001	-	3,75
8.11.2001	9.11.2001	2,25	4,25	14.11.2001	-	3,25
5.12.2002	6.12.2002	1,75	3,75	11.12.2002	-	2,75
6.03.2003	7.03.2003	1,50	3,50	12.03.2003	-	2,50
5.06.2003	6.06.2003	1,00	3,00	9.06.2003	-	2,00
1.12.2005	6.12.2005	1,25	3,25	6.12.2005	-	2,25
2.03.2006	8.03.2006	1,50	3,50	8.03.2006	-	2,50
8.06.2006	15.06.2006	1,75	3,75	15.06.2006	-	2,75
3.08.2006	9.08.2006	2,00	4,00	9.08.2006	-	3,00
5.10.2006	11.10.2006	2,25	4,25	11.10.2006	-	3,25
7.12.2006	13.12.2006	2,50	4,50	13.12.2006	-	3,50
8.03.2007	14.03.2007	2,75	4,75	14.03.2007	-	3,75
6.06.2007	13.06.2007	3,00	5,00	13.06.2007	-	4,00
3.07.2008	9.07.2008	3,25	5,25	9.07.2008	-	4,25
8.10.2008	8.10.2008	2,75	4,75	-	-	-
8.10.2008	9.10.2008	3,25	4,25	15.10.2008	3,75	-
6.11.2008	12.11.2008	2,75	3,75	12.11.2008	3,25	-
4.12.2008	10.12.2008	2,00	3,00	10.12.2008	2,50	-
18.12.2008	21.01.2009	1,00	3,00	-	-	-
15.01.2009	21.01.2009	1,00	3,00	21.01.2009	2,00	-
5.03.2009	11.03.2009	0,50	2,50	11.03.2009	1,50	-
2.04.2009	8.04.2009	0,25	2,25	8.04.2009	1,25	-
7.05.2009	13.05.2009	0,25	1,75	13.05.2009	1,00	-
7.04.2011	13.04.2011	0,50	2,00	13.04.2011	1,25	-
7.07.2011	13.07.2011	0,75	2,25	13.07.2011	1,50	-
3.11.2011	9.11.2011	0,50	2,00	9.11.2011	1,25	-
8.12.2011	14.12.2011	0,25	1,75	14.12.2011	1,00	-
5.07.2012	11.07.2012	0,00	1,50	11.07.2012	0,75	-
2.05.2013	8.05.2013	0,00	1,00	8.05.2013	0,50	-
7.11.2013	13.11.2013	0,00	0,75	13.11.2013	0,25	-
5.06.2014	11.06.2014	-0,10	0,40	11.06.2014	0,15	-
4.09.2014	10.09.2014	-0,20	0,30	10.09.2014	0,05	-
3.12.2015	9.12.2015	-0,30	0,30	9.12.2015	0,05	-
9.03.2016	16.03.2016	-0,40	0,25	16.03.2016	0,00	-
12.09.2019	18.09.2019	-0,50	0,25	18.09.2019	0,00	-
21.07.2022	27.07.2022	0,00	0,75	27.07.2022	0,50	-
8.09.2022	14.09.2022	0,75	1,50	14.09.2022	1,25	-
27.10.2022	2.11.2022	1,50	2,25	2.11.2022	2,00	-
15.12.2022	21.12.2022	2,00	2,75	21.12.2022	2,50	-
2.02.2023	8.02.2023	2,50	3,25	8.02.2023	3,00	-
16.03.2023	22.03.2023	3,00	3,75	22.03.2023	3,50	-
4.05.2023	10.05.2023	3,25	4,00	10.05.2023	3,75	-
15.06.2023	21.06.2023	3,50	4,25	21.06.2023	4,00	-
27.07.2023	2.08.2023	3,75	4,50	2.08.2023	4,25	-
14.09.2023	20.09.2023	4,00	4,75	20.09.2023	4,50	-

Operazioni di politica monetaria dell'Eurosistema effettuate dalla Banca d'Italia mediante asta*(milioni di euro per le quantità; valori percentuali su base annua per i tassi di interesse; dati giornalieri)*

Data di regolamento	Importo		Aste a tasso fisso	Aste a tasso variabile			Durata dell'operazione (in giorni)
	Richiesto	Aggiudicato		Tasso minimo di offerta	Tasso marginale	Tasso medio ponderato	
Operazioni di rifinanziamento principali							
22.11.2023	5.938	5.938	4,50	-	-	-	7
29.11.2023	6.486	6.486	4,50	-	-	-	7
6.12.2023	5.680	5.680	4,50	-	-	-	7
13.12.2023	5.603	5.603	4,50	-	-	-	7
20.12.2023	7.086	7.086	4,50	-	-	-	7
27.12.2023	9.497	9.497	4,50	-	-	-	7
3.01.2024	6.498	6.498	4,50	-	-	-	7
10.01.2024	5.434	5.434	4,50	-	-	-	7
17.01.2024	4.950	4.950	4,50	-	-	-	7
24.01.2024	4.465	4.465	4,50	-	-	-	7
Operazioni di rifinanziamento a più lungo termine, con durata fino a 3 mesi							
27.07.2023	1.313	1.313	4,00	-	-	-	91
31.08.2023	1.370	1.370	4,25	-	-	-	91
28.09.2023	1.136	1.136	4,50	-	-	-	84
26.10.2023	288	288	4,50	-	-	-	97
30.11.2023	1.890	1.890	4,50	-	-	-	90
21.12.2023	734	734	4,50	-	-	-	97
Operazioni di rifinanziamento a più lungo termine, con durata oltre 3 mesi							
24.06.2021	15.652	15.652	0,00	-	-	-	1.098
24.06.2021	320	320	-0,25	-	-	-	371
29.09.2021	41.682	41.682	0,00	-	-	-	1.092
30.09.2021	972	972	-0,25	-	-	-	364
16.12.2021	350	350	-0,25	-	-	-	406
22.12.2021	21.754	21.754	0,00	-	-	-	1.092
Altre operazioni							
14.12.2023	-	-	0,00	-	-	-	7
21.12.2023	1.000	1.000	5,59	-	-	-	14
4.01.2024	-	-	0,00	-	-	-	7
11.01.2024	-	-	0,00	-	-	-	7
18.01.2024	-	-	0,00	-	-	-	7
25.01.2024	-	-	0,00	-	-	-	7

Statistiche sulla riserva obbligatoria - Passività delle istituzioni creditizie residenti in Italia*(consistenze di fine periodo in milioni di euro)*

Periodo	Totale delle passività soggette	Passività soggette a coefficiente di riserva positivo		Passività soggette a coefficiente di riserva dello 0%		
		Depositi (in conto corrente; con durata prestabilita fino a due anni; rimborsabili con preavviso fino a due anni)	Titoli obbligazionari fino a due anni	Depositi (con durata prestabilita oltre due anni; rimborsabili con preavviso oltre due anni)	Pronti contro termine	Titoli obbligazionari oltre i due anni
2020	-	-	-	-	-	-
2021	2.344.836	1.917.906	4.785	58.752	105.661	257.732
2022 - nov.	-	-	-	-	-	-
dic.	2.324.298	1.909.903	5.704	54.984	99.523	254.184
2023 - gen.	2.308.095	1.856.993	5.734	55.088	137.557	252.723
feb.	-	-	-	-	-	-
mar.	2.299.656	1.839.809	7.520	55.209	128.671	268.446
apr.	2.319.482	1.859.681	7.572	55.034	128.788	268.406
mag.	-	-	-	-	-	-
giu.	2.306.655	1.821.592	11.050	55.836	133.042	285.135
lug.	2.292.350	1.813.985	11.537	56.011	124.650	286.167
ago.	-	-	-	-	-	-
set.	2.333.131	1.836.457	12.846	58.411	131.662	293.753
ott.	2.303.336	1.806.673	14.230	59.392	127.059	295.981
nov.	2.309.055	1.797.559	16.693	59.644	134.048	301.112
dic.	-	-	-	-	-	-

Tavola 3.6b[Accesso ai dati:](#)[BMON0100](#)**Statistiche sulla riserva obbligatoria - Assolvimento dell'obbligo di riserva da parte delle istituzioni creditizie residenti in Italia***(consistenze medie nel periodo di mantenimento in milioni di euro; valori percentuali su base annua per il tasso di interesse)*

Periodo di mantenimento terminante il:		Riserve dovute	Conti correnti delle istituzioni creditizie	Riserve in eccesso	Inadempienze	Tasso di remunerazione della riserva obbligatoria
mese	giorno					
2020	dic.	17.419	242.049	224.630	..	0,00
2021	dic.	18.530	329.833	311.303	..	0,00
2022 - dic.	20	19.066	21.291	2.225	4	2,00
2023 - gen.	-	-	-	-	-	-
feb.	7	19.020	20.837	1.817	..	2,00
mar.	21	19.116	20.522	1.406	2	2,50
apr.	-	-	-	-	-	-
mag.	9	18.587	19.601	1.014	..	3,00
giu.	20	18.434	19.251	817	..	3,25
lug.	-	-	-	-	-	-
ago.	1	18.633	19.279	646	1	3,50
set.	19	18.287	18.785	498	..	3,75
ott.	31	18.216	18.729	513	..	0,00
nov.	-	-	-	-	-	-
dic.	19	18.454	18.962	508	..	0,00
2024 - gen.	30	18.170	18.687	517	..	0,00

Bilancio delle “altre IFM” residenti in Italia: attività*(consistenze di fine periodo in milioni di euro)*

Periodo	Cassa	Prestiti						Resto del mondo
		Residenti in Italia			Residenti in altri paesi dell'area dell'euro			
		IFM	Amministrazioni pubbliche	Altri residenti	IFM	Amministrazioni pubbliche	Altri residenti	
2022	10.442	533.074	263.557	1.507.177	131.761	218	26.345	96.473
2022 - dic.	10.442	533.074	263.557	1.507.177	131.761	218	26.345	96.473
2023 - gen.	9.482	559.263	256.715	1.496.282	124.131	182	27.489	97.087
feb.	9.271	547.725	252.322	1.496.879	121.173	160	27.474	96.147
mar.	8.989	520.380	251.313	1.496.425	128.205	162	28.274	98.976
apr.	9.548	549.035	247.239	1.487.907	127.634	155	27.653	98.857
mag.	9.328	564.902	251.755	1.488.272	131.313	154	26.840	100.806
giu.	9.155	435.501	247.054	1.488.569	129.723	190	25.819	101.364
lug.	9.330	454.400	245.200	1.476.161	133.476	189	25.721	99.935
ago.	9.016	458.646	244.482	1.460.857	126.311	165	23.733	96.261
set.	8.997	450.993	244.858	1.460.441	129.431	211	24.506	100.086
ott.	9.239	477.318	241.283	1.454.619	130.796	198	24.266	95.894
nov.	9.150	502.746	242.072	1.468.767	131.837	192	23.043	97.189
dic.	(10.357)	(449.834)	(247.148)	(1.463.510)	(132.888)	(665)	(21.815)	(94.411)

Periodo	Titoli diversi da azioni						Resto del mondo
	Residenti in Italia			Residenti in altri paesi dell'area dell'euro			
	IFM	Amministrazioni pubbliche	Altri residenti	IFM	Amministrazioni pubbliche	Altri residenti	
2022	47.909	377.498	154.293	24.713	77.120	13.600	62.954
2022 - dic.	47.909	377.498	154.293	24.713	77.120	13.600	62.954
2023 - gen.	48.130	385.767	152.635	25.937	80.190	14.431	63.622
feb.	48.296	392.155	151.881	26.182	82.089	14.002	65.485
mar.	48.303	393.386	150.794	26.885	83.398	13.620	66.422
apr.	48.013	393.059	143.829	27.317	86.398	13.857	65.771
mag.	47.768	384.967	142.972	27.648	86.885	13.821	66.678
giu.	49.035	377.581	144.798	28.482	89.917	14.188	68.069
lug.	49.154	379.963	142.534	28.088	88.683	14.447	67.903
ago.	49.164	375.271	142.264	27.815	89.307	14.259	68.404
set.	49.573	365.269	147.580	28.710	89.105	14.478	69.180
ott.	49.770	358.695	148.053	28.466	89.114	14.289	68.690
nov.	50.978	357.312	136.116	28.751	92.648	15.323	70.192
dic.	(51.894)	(361.508)	(135.825)	(29.096)	(95.798)	(14.673)	(72.129)

Periodo	Azioni e partecipazioni				Resto del mondo	Immobilizzazioni	Altre attività	Totale attività
	Residenti in Italia		Residenti in altri paesi dell'area dell'euro					
	IFM	Altri settori	IFM	Altri settori				
2022	20.593	79.005	38.245	14.243	17.265	81.232	390.171	3.967.888
2022 - dic.	20.593	79.005	38.245	14.243	17.265	81.232	390.171	3.967.888
2023 - gen.	20.678	78.957	40.270	14.305	15.438	81.248	356.915	3.949.153
feb.	20.691	78.845	40.276	14.266	15.797	81.301	382.144	3.964.562
mar.	20.839	79.400	40.345	14.258	15.486	81.281	362.404	3.929.547
apr.	20.719	79.686	40.357	14.341	15.293	81.583	382.371	3.960.621
mag.	19.210	79.453	40.082	14.618	15.647	81.753	361.270	3.956.138
giu.	19.175	80.057	40.070	14.512	15.549	81.568	359.823	3.820.199
lug.	19.292	80.763	40.103	14.775	15.761	81.647	356.689	3.824.213
ago.	19.340	80.141	40.084	14.673	15.697	81.746	356.356	3.793.993
set.	19.420	81.317	40.096	14.603	15.674	82.012	391.604	3.828.143
ott.	19.583	81.778	40.101	14.664	15.724	82.270	370.449	3.815.262
nov.	19.644	81.778	40.095	15.222	15.566	82.464	359.364	3.840.447
dic.	(19.683)	(82.055)	(40.255)	(16.501)	(15.737)	(82.954)	(357.394)	(3.796.130)

Bilancio delle “altre IFM” residenti in Italia: passività

(consistenze di fine periodo in milioni di euro)

Periodo	Depositi						Resto del mondo
	Residenti in Italia			Residenti in altri paesi dell'area dell'euro			
	IFM	Amministrazione centrale	Altre Amministrazioni pubbliche - altri residenti	IFM	Amministrazioni centrali	Altre Amministrazioni pubbliche - altri residenti	
2022	646.371	24.424	2.065.540	210.559	14	27.957	72.794
2022 - dic.	646.371	24.424	2.065.540	210.559	14	27.957	72.794
2023 - gen.	618.199	26.261	2.042.639	231.762	14	30.385	75.886
feb.	615.883	25.969	2.026.419	243.138	15	30.756	74.849
mar.	613.551	26.452	2.015.385	229.522	14	31.772	73.705
apr.	603.780	26.732	2.029.177	260.312	16	31.265	74.252
mag.	588.739	25.691	2.024.553	269.048	15	32.509	73.756
giu.	445.481	27.972	1.994.343	275.724	14	32.394	73.988
lug.	441.017	32.796	1.975.803	303.478	15	32.957	71.912
ago.	435.472	28.071	1.982.010	299.362	15	31.315	71.705
set.	425.656	24.649	2.012.289	286.852	15	35.640	77.090
ott.	420.511	28.959	1.973.721	304.562	16	37.115	77.048
nov.	426.809	28.068	1.960.161	303.032	17	39.492	75.946
dic.	(413.794)	(28.510)	(2.007.289)	(276.298)	(16)	(39.764)	(67.890)

Periodo	Obbligazioni	Capitale e riserve	Altre passività	Totale passività
2022	256.983	342.417	320.827	3.967.887
2022 - dic.	256.983	342.417	320.827	3.967.887
2023 - gen.	255.525	344.675	323.806	3.949.152
feb.	261.845	346.922	338.766	3.964.561
mar.	266.068	348.453	324.625	3.929.546
apr.	263.993	347.111	323.984	3.960.621
mag.	271.092	345.782	324.953	3.956.138
giu.	280.512	344.423	345.348	3.820.199
lug.	281.154	347.604	337.477	3.824.212
ago.	282.601	351.889	311.554	3.793.993
set.	287.436	355.215	323.301	3.828.142
ott.	289.392	358.215	325.723	3.815.262
nov.	297.614	359.897	349.410	3.840.446
dic.	(299.109)	(360.839)	(302.622)	(3.796.130)

Tutti i fascicoli della collana Statistiche sono disponibili sul sito internet della Banca d'Italia:

<http://www.bancaditalia.it/pubblicazioni>

Eventuali chiarimenti sui dati contenuti in questa pubblicazione possono essere richiesti

via e-mail all'indirizzo: statistiche@bancaditalia.it

Pubblicazione non soggetta a registrazione ai sensi dell'art. 3 bis della L. 103/2012