

Conti finanziari

16 gennaio 2023

Per informazioni: statistiche@bancaditalia.it
www.bancaditalia.it/statistiche/index.html

Figura 1

Attività finanziarie delle famiglie (flussi in miliardi di euro)

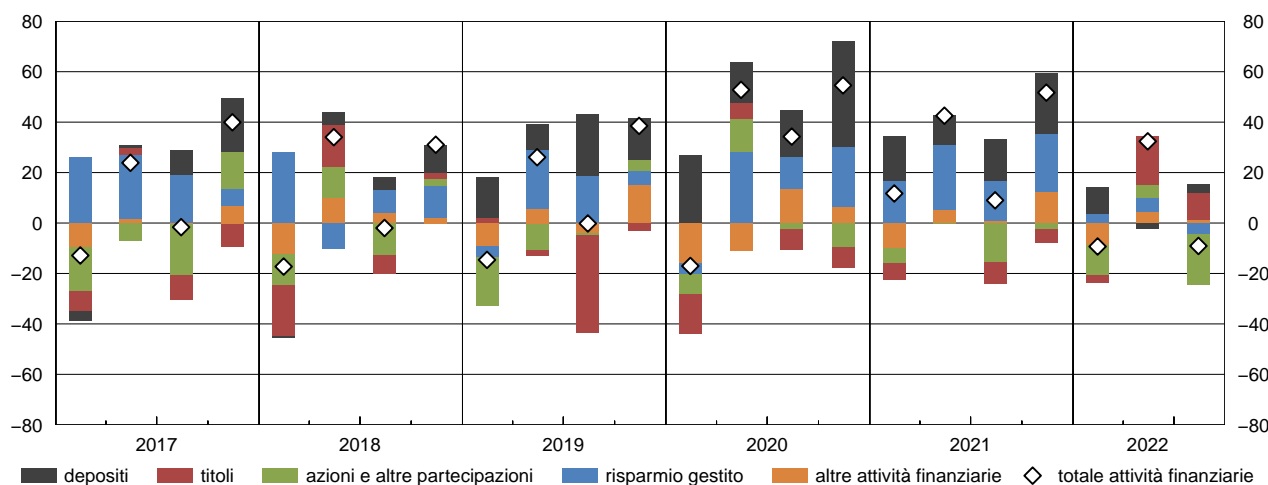

Nel terzo trimestre del 2022 si sono registrate vendite nette di attività finanziarie delle famiglie per 9,1 miliardi di euro. L'acquisto di titoli (10,7 miliardi) è stato più che compensato dalla vendita di azioni (-20,3 miliardi) e di strumenti del risparmio gestito (-4 miliardi). Dopo la riduzione osservata nel trimestre precedente, i depositi sono nuovamente aumentati (3,4 miliardi) anche se in misura più contenuta rispetto a quanto osservato nell'ultimo triennio.

Figura 2

Passività finanziarie delle famiglie (flussi in miliardi di euro)

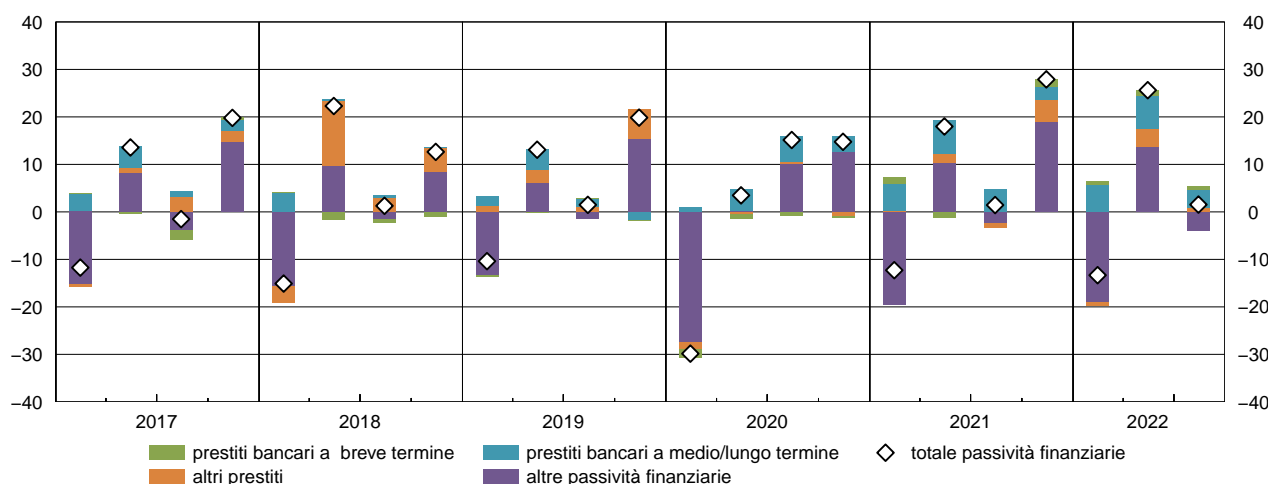

Nel terzo trimestre del 2022 le passività finanziarie delle famiglie sono aumentate di 1,5 miliardi di euro. L'aumento dei prestiti bancari (4,7 miliardi) è stato solo in parte compensato dalla diminuzione delle altre passività finanziarie (-3,9 miliardi).

Figura 3

Attività finanziarie delle società non finanziarie
(flussi in miliardi di euro)

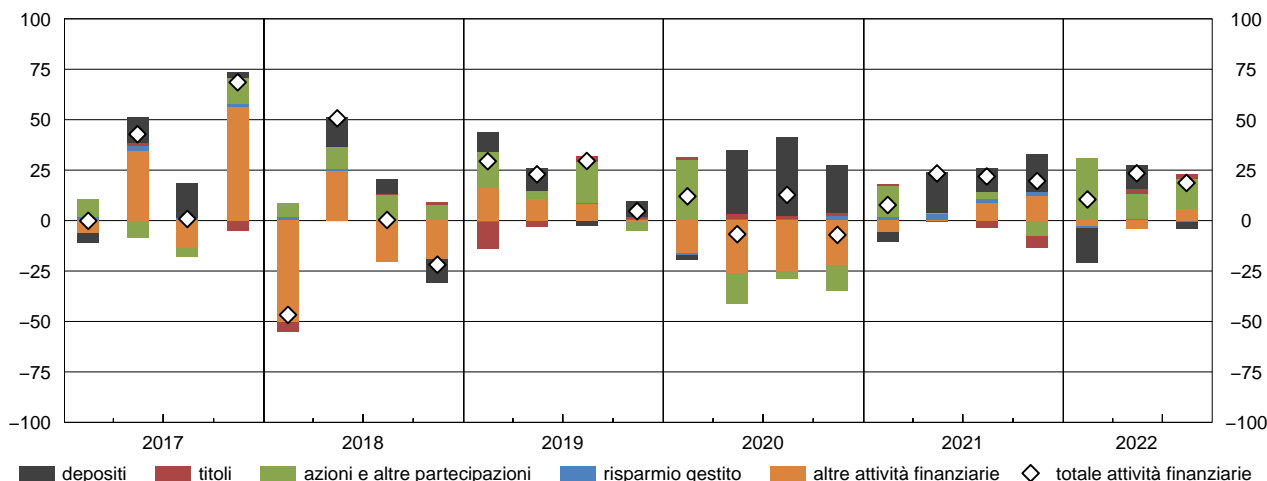

Nel terzo trimestre del 2022 le società non finanziarie hanno acquistato attività finanziarie per 18,7 miliardi di euro. Gli acquisti di azioni (15 miliardi), di titoli (2,3 miliardi) e di altre attività finanziarie (5,5 miliardi) hanno più che compensato il calo dei depositi (-3,6 miliardi) e le vendite degli strumenti del risparmio gestito (-0,5 miliardi).

Figura 4

Passività finanziarie delle società non finanziarie
(flussi in miliardi di euro)

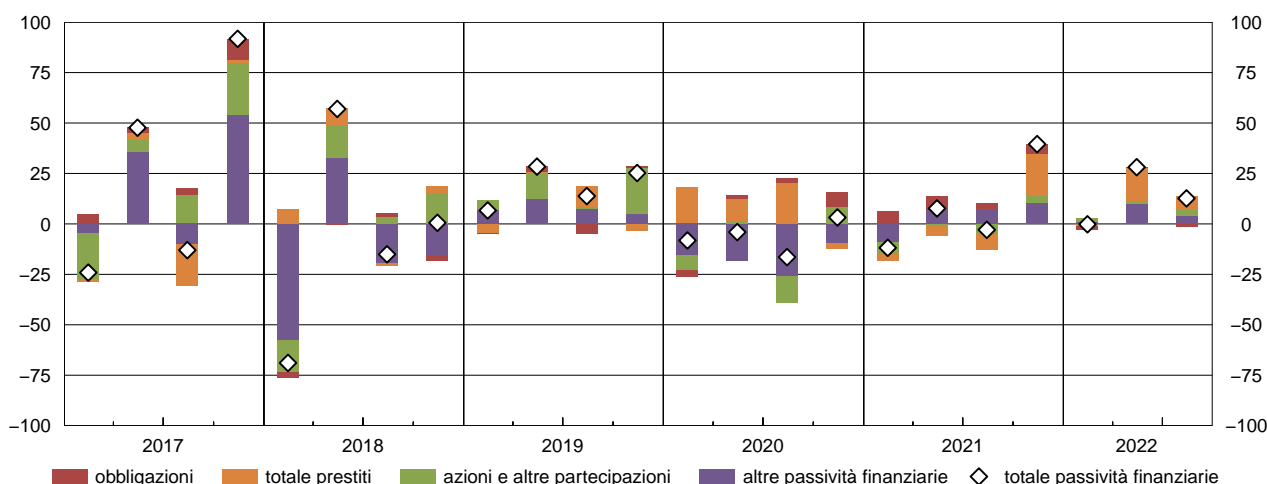

Nel terzo trimestre del 2022 le società non finanziarie hanno assunto passività finanziarie per 12,6 miliardi di euro, guidate dall'aumento dei prestiti (7,1 miliardi).

Avviso

Con la pubblicazione del fascicolo Conti finanziari del secondo trimestre 2020, le serie storiche delle consistenze e dei relativi flussi di “titoli a medio/lungo termine emessi da IFM” all’attivo e al passivo delle Istituzioni finanziarie e monetarie non includono più i titoli di propria emissione riacquistati. Le revisioni partono dall’ultimo trimestre del 2017 e determinano una diminuzione delle corrispondenti consistenze di circa 147 miliardi di euro a fine 2017. Il trattamento statistico di tale fenomeno è stato modificato per effetto dell’analogo cambiamento adottato nelle statistiche bancarie (cfr. [Metodi e fonti: note metodologiche di Banche e moneta: serie nazionali](#)).

A partire dal fascicolo del 4 giugno 2021, è disponibile una nuova ripartizione delle statistiche sull’estero per settore istituzionale. La nuova metodologia, adottata per la Bilancia dei pagamenti e la Posizione patrimoniale verso l’estero, si avvale di dati di maggiore dettaglio sulla proprietà dei fondi pensione e delle imprese di assicurazione. Le revisioni hanno effetti principalmente sulla ripartizione degli investimenti in quote di fondi comuni, la cui componente depositata all’estero non è osservabile e risente fortemente delle ipotesi di stima. Le revisioni maggiori rispetto ai dati stimati in precedenza riguardano principalmente il settore Famiglie e ISSL, cui la nuova metodologia attribuisce un ammontare di quote di fondi comuni esteri considerevolmente più elevato, e gli Altri intermediari finanziari, le cui consistenze, al contrario, si riducono sensibilmente. Altre revisioni significative interessano le Imprese di assicurazione, Fondi pensione e gli Ausiliari finanziari.

Con la pubblicazione del fascicolo Conti finanziari del primo trimestre 2022, le serie storiche delle consistenze e dei flussi del settore Ausiliari finanziari e del settore Altri intermediari finanziari esclusi i fondi comuni non monetari presentano delle revisioni, dovute alla riclassificazione di alcune unità istituzionali tra i due settori. La riclassificazione segue le modifiche riportate nella Circ. 140 della Banca d’Italia, contenente le istruzioni relative alla classificazione della clientela.

La descrizione della metodologia e delle principali fonti statistiche utilizzate per la produzione delle statistiche sui conti finanziari è contenuta nella pubblicazione “I Conti Finanziari dell’Italia”, che può essere consultata al seguente [link](#).

Avvertenze

- I. Le elaborazioni, salvo diversa indicazione, sono eseguite dalla Banca d'Italia.
- II. Segni convenzionali:
 - il fenomeno non esiste;
 - il fenomeno esiste ma i dati non si conoscono;
 - .. i dati non raggiungono la cifra significativa dell'ordine minimo considerato.I dati riportati fra parentesi sono provvisori, quelli fra parentesi in corsivo sono stimati.
- III. Le tavole sono contrassegnate, oltre che da un numero progressivo, da un codice alfanumerico che individua in modo univoco il contenuto della tavola nell'archivio elettronico in cui sono memorizzate le informazioni destinate alla diffusione esterna. Analogo codice identifica le diverse grandezze riportate in ciascuna tavola.

Indice

Accesso ai dati in BDS:

Tavola 1	- Attività e passività finanziarie dell'Italia nel 2020 (consistenze)	TFAA0000
Tavola 2	- Attività e passività finanziarie dell'Italia nel 2020 (flussi)	TFAA0000
Tavola 3	- Attività e passività finanziarie dell'Italia nel 2021 (consistenze)	TFAA0000
Tavola 4	- Attività e passività finanziarie dell'Italia nel 2021 (flussi)	TFAA0000
Tavola 5	- Società non finanziarie (consistenze)	TFAT0001
Tavola 6	- Società non finanziarie (flussi)	TFAT0001
Tavola 7	- Banca Centrale (consistenze)	TFAT0002
Tavola 8	- Banca Centrale (flussi)	TFAT0002
Tavola 9	- Istituzioni finanziarie monetarie esclusa la Banca Centrale (consistenze)	TFAT0003
Tavola 10	- Istituzioni finanziarie monetarie esclusa la Banca Centrale (flussi)	TFAT0003
Tavola 11	- Altri intermediari finanziari esclusi i fondi comuni non monetari (consistenze)	TFAT0004
Tavola 12	- Altri intermediari finanziari esclusi i fondi comuni non monetari (flussi)	TFAT0004
Tavola 13	- Fondi comuni non monetari (consistenze)	TFAT0005
Tavola 14	- Fondi comuni non monetari (flussi)	TFAT0005
Tavola 15	- Ausiliari finanziari (consistenze)	TFAT0006
Tavola 16	- Ausiliari finanziari (flussi)	TFAT0006
Tavola 17	- Imprese di assicurazione (consistenze)	TFAT0007
Tavola 18	- Imprese di assicurazione (flussi)	TFAT0007
Tavola 19	- Fondi pensione (consistenze)	TFAT0008
Tavola 20	- Fondi pensione (flussi)	TFAT0008
Tavola 21	- Amministrazioni centrali (consistenze)	TFAT0009
Tavola 22	- Amministrazioni centrali (flussi)	TFAT0009
Tavola 23	- Amministrazioni locali (consistenze)	TFAT0010
Tavola 24	- Amministrazioni locali (flussi)	TFAT0010
Tavola 25	- Enti di previdenza e assistenza sociale (consistenze)	TFAT0011
Tavola 26	- Enti di previdenza e assistenza sociale (flussi)	TFAT0011
Tavola 27	- Famiglie e istituzioni senza scopo di lucro al servizio delle famiglie (consistenze)	TFAT0012
Tavola 28	- Famiglie e istituzioni senza scopo di lucro al servizio delle famiglie (flussi)	TFAT0012
Tavola 29	- Resto del mondo (consistenze)	TFAT0013
Tavola 30	- Resto del mondo (flussi)	TFAT0013
Tavola 31	- Totale degli strumenti finanziari (consistenze)	TFAT0014
Tavola 32	- Totale degli strumenti finanziari (flussi)	TFAT0014

Attività e passività finanziarie dell'Italia nel 2020

(consistenze in milioni di euro)

Strumenti finanziari	Settori istituzionali										
	Società non finanziarie		Società finanziarie								
			Istituzioni finanziarie monetarie		Altri intermediari finanziari		Ausiliari finanziari		Imprese di assicurazione e fondi pensione		
	Attività	Passività	Attività	Passività	Attività	Passività	Attività	Passività	Attività	Passività	
Oro monetario e DSP	-	-	128.560	7.751	-	-	-	-	-	-	-
Biglietti, monete e depositi a vista ..	449.724	61.035	670.578	2.596.181	83.145	-	19.924	-	20.106	-	
presso IFM	402.518	-	380.536	2.596.181	77.712	-	19.778	-	18.969	-	
presso altri residenti	10.674	61.035	162.592	-	1.554	-	-	-	612	-	
presso Resto del mondo	36.532	-	127.451	-	3.879	-	146	-	525	-	
Altri depositi	28.787	-	588.896	1.404.523	227.104	..	917	-	501	-	
presso IFM	17.456	-	524.596	1.404.523	227.104	-	917	-	487	-	
presso altri residenti	-	4.831	-	-	..	-	-	-	-	
presso Resto del mondo	11.331	-	59.470	-	..	-	..	-	15	-	
Titoli a breve termine	1.647	2.600	34.862	..	13.532	27	6.390	-	11.735	200	
emessi dalle Amm. pubbliche	1.390	-	17.909	-	12.851	-	5.123	-	6.235	-	
emessi da altri residenti	2.600	29	27	..	-	..	200	
emessi dal Resto del mondo	257	-	16.953	-	651	-	1.267	-	5.500	-	
Titoli a medio/lungo termine	64.397	149.550	1.491.190	278.538	130.573	228.002	63.140	5.211	670.584	16.714	
emessi da IFM	2.761	-	79.541	278.538	10.229	-	1.721	-	16.811	-	
emessi dalle Amm. centrali: CCT	191	-	95.569	-	895	-	601	-	11.097	-	
emessi dalle Amm. centrali: altri	46.140	-	943.109	-	32.347	-	55.011	-	339.300	-	
emessi dalle Amm. locali	11	-	3.829	-	..	-	..	-	517	-	
emessi da altri residenti	2.009	149.550	173.887	-	21.820	228.002	553	5.211	16.517	16.714	
emessi dal Resto del mondo	13.285	-	195.254	-	65.281	-	5.255	-	286.343	-	
Derivati e stock option di dipendenti	15.143	15.558	152.143	183.111	3.250	1.697	700	663	1.120	866	
Prestiti a breve termine	37.729	230.728	356.526	..	34.552	149.179	..	6.338	19	1.928	
di IFM	-	151.953	356.526	..	-	98.404	-	6.266	-	817	
di altre Società finanziarie	-	19.549	-	..	34.552	-	..	-	19	..	
di Amm. pubbliche	-	-	-	-	-	-	-	-	-	-	
di altri residenti	37.729	36.068	-	-	-	-	-	-	-	-	
del Resto del mondo	-	23.158	-	..	-	50.775	-	71	-	1.111	
Prestiti a medio/lungo termine	45.279	893.311	1.442.670	67.635	318.147	116.004	..	7.850	2.249	10.724	
di IFM	-	516.027	1.442.670	61.671	-	82.242	-	7.656	-	3.572	
di altre Società finanziarie	-	191.405	-	27	318.147	6.115	..	149	2.249	16	
di Amm. pubbliche	-	56.040	-	5.937	-	..	-	..	-	366	
di altri residenti	45.279	26.956	-	-	-	-	-	-	-	-	
del Resto del mondo	-	102.882	-	..	-	27.647	-	45	-	6.770	
Azioni e altre partecipazioni	715.714	1.979.171	173.669	161.599	288.391	227.531	40.119	34.640	127.989	124.924	
emesse da residenti	382.932	1.979.171	96.920	161.599	230.470	227.531	31.157	34.640	60.822	124.924	
di cui: azioni quotate	101.604	371.169	30.520	97.719	36.039	10.832	14.834	8.746	5.469	29.505	
emesse dal Resto del mondo	332.782	-	76.748	-	57.922	-	8.962	-	67.167	-	
Quote di fondi comuni	29.364	-	26.575	1.877	69.641	343.731	53.855	-	291.906	-	
emesse da residenti	8.572	-	21.784	1.877	2.358	343.731	19.402	-	37.508	-	
emesse dal Resto del mondo	20.792	-	4.791	-	67.283	-	34.453	-	254.399	-	
Riserve assicurative e garanzie standard	15.945	110.995	23.417	11.375	-	-	-	-	3.496	1.006.698	
Riserve ramo vita e fondi pensione ..	-	110.995	-	11.375	-	-	-	-	-	955.264	
Altre riserve	15.945	-	23.417	-	-	-	-	-	3.496	51.434	
Altri conti attivi e passivi	508.548	478.226	12.860	2.849	4.894	1.860	52	16	3.701	6.761	
Crediti commerciali	473.460	421.704	229	292	-	-	-	-	1.073	4.057	
Altri	35.088	56.522	12.631	2.558	4.894	1.860	52	16	2.627	2.704	
Totale	1.912.275	3.921.172	5.101.947	4.715.439	1.173.229	1.068.031	185.096	54.718	1.133.406	1.168.815	

(segue)

Attività e passività finanziarie dell'Italia nel 2020

(consistenze in milioni di euro)

Strumenti finanziari	Settori istituzionali											
	Amministrazioni pubbliche						Famiglie e istituzioni senza scopo di lucro al servizio delle famiglie	Resto del mondo		Totale		
	Amministrazioni centrali		Amministrazioni locali		Enti di previdenza e assistenza sociale							
	Attività	Passività	Attività	Passività	Attività	Passività	Attività	Passività	Attività	Passività	Attività	Passività
Oro monetario e DSP	-	-	-	-	-	-	-	-	7.751	128.560	136.311	136.311
Biglietti, monete e depositi a vista ..	51.574	169.954	15.022	-	11.358	-	1.118.794	-	586.745	199.800	3.026.969	3.026.969
presso IFM	44.006	-	15.022	-	11.358	-	1.039.779	-	586.504	-	2.596.181	2.596.181
presso altri residenti	7.568	169.954	..	-	..	-	47.748	-	241	-	230.989	230.989
presso Resto del mondo	-	..	-	..	-	31.267	-	-	199.800	199.800	199.800
Altri depositi	15.676	67.905	3.668	-	344	-	437.446	-	244.385	75.296	1.547.724	1.547.724
presso IFM	11.195	-	3.668	-	344	-	374.372	-	244.385	-	1.404.523	1.404.523
presso altri residenti	-	67.905	-	-	-	-	63.074	-	-	-	67.905	67.905
presso Resto del mondo	4.481	-	..	-	..	-	..	-	-	75.296	75.296	75.296
Titoli a breve termine	1	125.589	9	..	16	-	1.248	-	83.750	24.775	153.191	153.191
emessi dalle Amm. pubbliche	1	125.589	9	..	16	-	1.102	-	80.952	-	125.589	125.589
emessi da altri residenti	-	-	-	-	-	-	..	-	2.798	-	2.827	2.827
emessi dal Resto del mondo	-	-	-	-	-	-	146	-	-	24.775	24.775	24.775
Titoli a medio/lungo termine	3.035	2.371.822	2.956	12.142	31.300	-	254.580	-	1.002.988	652.764	3.714.743	3.714.743
emessi da IFM	12	-	523	-	1.081	-	35.649	-	130.211	-	278.538	278.538
emessi dalle Amm. centrali: CCT	34	124.611	22	-	121	-	1.185	-	14.895	-	124.611	124.611
emessi dalle Amm. centrali: altri	884	2.247.211	2.135	-	11.087	-	130.187	-	687.011	-	2.247.211	2.247.211
emessi dalle Amm. locali	-	..	12.142	55	-	4	-	7.727	-	12.142	12.142
emessi da altri residenti	1.673	-	239	-	8.857	-	10.777	-	163.144	-	399.477	399.477
emessi dal Resto del mondo	432	-	36	-	10.099	-	76.779	-	-	652.764	652.764	652.764
Derivati e stock option di dipendenti	..	28.843	..	883	723	27	125.809	67.239	298.887	298.887
Prestiti a breve termine	8.150	-	4.438	-	129	9.405	41.430	75.115	71.027	513.347	513.347
di IFM	-	3.929	-	3.591	-	129	-	38.473	-	52.964	356.526	356.526
di altre Società finanziarie	-	4.222	-	847	-	-	-	2.957	-	6.997	34.572	34.572
di Amm. pubbliche	-	-	-	-	..	-	-	-
di altri residenti	-	-	-	-	-	-	9.405	-	-	11.066	47.134	47.134
del Resto del mondo	-	..	-	-	-	-	-	-	75.115	-	75.115	75.115
Prestiti a medio/lungo termine	138.264	114.144	11.232	106.986	4.640	16	-	704.268	206.721	148.262	2.169.201	2.169.201
di IFM	-	43.003	-	57.650	-	16	-	602.208	-	68.625	1.442.670	1.442.670
di altre Società finanziarie	-	2.203	-	8.022	-	..	-	97.406	-	15.053	320.395	320.395
di Amm. pubbliche	138.264	694	11.232	38.004	4.640	-	-	4.655	-	48.439	154.135	154.135
di altri residenti	-	2.178	-	-	-	-	-	-	-	16.145	45.279	45.279
del Resto del mondo	-	66.066	-	3.310	-	-	-	-	206.721	-	206.721	206.721
Azioni e altre partecipazioni	134.528	-	13.221	..	7.370	-	1.097.640	-	584.805	655.583	3.183.447	3.183.447
emesse da residenti	117.816	-	13.115	..	4.689	-	1.005.139	-	584.805	-	2.527.864	2.527.864
di cui: azioni quotate	26.436	-	2.661	-	543	-	60.346	-	239.519	-	517.971	517.971
emesse dal Resto del mondo	16.713	-	106	-	2.681	-	92.502	-	-	655.583	655.583	655.583
Quote di fondi comuni	71	-	120	-	36.377	-	679.062	-	25.770	867.134	1.212.742	1.212.742
emesse da residenti	67	-	62	-	8.582	-	221.503	-	25.770	-	345.608	345.608
emesse dal Resto del mondo	4	-	58	-	27.795	-	457.560	-	-	867.134	867.134	867.134
Riserve assicurative e garanzie standard	77	19.817	1.029	-	..	-	1.181.724	38.635	2.550	40.717	1.228.237	1.228.237
Riserve ramo vita e fondi pensione ..	-	-	-	-	-	-	1.152.215	38.635	1.275	37.221	1.153.490	1.153.490
Altre riserve	77	19.817	1.029	-	..	-	29.508	-	1.275	3.496	74.747	74.747
Altri conti attivi e passivi	72.788	26.086	24.126	61.871	29.196	14.367	131.190	181.970	109.946	123.296	897.300	897.300
Crediti commerciali	-	4.548	-	45.086	-	2.250	106.464	99.663	85.983	89.610	667.209	667.209
Altri	72.788	21.538	24.126	16.784	29.196	12.117	24.727	82.307	23.963	33.686	230.091	230.091
Totale	416.014	2.932.310	71.382	186.320	120.601	14.512	4.911.813	966.330	3.056.335	3.054.453	18.082.099	18.082.099

Attività e passività finanziarie dell'Italia nel 2020

(flussi in milioni di euro)

Strumenti finanziari	Settori istituzionali										
	Società non finanziarie		Società finanziarie								
			Istituzioni finanziarie monetarie		Altri intermediari finanziari		Ausiliari finanziari		Imprese di assicurazione e fondi pensione		
	Attività	Passività	Attività	Passività	Attività	Passività	Attività	Passività	Attività	Passività	
Oro monetario e DSP	-	-	122	..	-	-	-	-	-	-	-
Biglietti, monete e depositi a vista ..	87.370	12.616	199.531	484.606	-2.043	-	-411	-	1.712	-	
presso IFM	88.187	-	190.797	484.606	-2.033	-	-432	-	1.722	-	
presso altri residenti	3.347	12.616	6.216	-	722	-	-	-	272	-	
presso Resto del mondo	-4.164	-	2.518	-	-732	-	21	-	-283	-	
Altri depositi	3.623	-	185.991	125.939	-28.184	..	-1.198	-	308	-	
presso IFM	770	-	183.764	125.939	-28.184	-	-1.198	-	50	-	
presso altri residenti	-	89	-	-	..	-	-	-	-	
presso Resto del mondo	2.853	-	2.138	-	..	-	..	-	258	-	
Titoli a breve termine	1.184	515	5.234	..	2.146	-26	1.139	-	630	200	
emessi dalle Amm. pubbliche	1.146	-	3.825	-	3.274	-	287	-	-1.233	-	
emessi da altri residenti	515	-1	..	-31	-26	..	-	-8	200	
emessi dal Resto del mondo	38	-	1.410	-	-1.097	-	853	-	1.871	-	
Titoli a medio/lungo termine	6.481	7.780	196.439	-22.492	-2.591	4.508	-18.742	1.440	22.896	-102	
emessi da IFM	-707	-	-4.694	-22.492	-216	-	-1.129	-	-674	-	
emessi dalle Amm. centrali: CCT	16	-	7.339	-	-372	-	-199	-	-1.000	-	
emessi dalle Amm. centrali: altri	5.953	-	177.140	-	-8.990	-	-17.534	-	1.794	-	
emessi dalle Amm. locali	-	-733	-	..	-	..	-	40	-	
emessi da altri residenti	-51	7.780	8.576	-	3.064	4.508	-159	1.440	-1.517	-102	
emessi dal Resto del mondo	1.270	-	8.811	-	3.922	-	278	-	24.252	-	
Derivati e stock option di dipendenti	-5.355	-58	1.892	..	-385	-297	..	-3	315	..	
Prestiti a breve termine	-10.200	-56.672	-70.902	..	-1.401	-28.018	..	-6.487	18	261	
di IFM	-	-42.337	-70.902	..	-	-34.637	-	-6.487	-	331	
di altre Società finanziarie	-	-1.326	-	..	-1.401	-	..	-	18	..	
di Amm. pubbliche	-	-	-	-	-	-	-	-	-	-	
di altri residenti	-10.200	-10.343	-	-	-	-	-	-	-	-	
del Resto del mondo	-	-2.666	-	..	-	6.619	-	-1	-	-70	
Prestiti a medio/lungo termine	10.345	102.485	124.962	27.447	3.388	-3.265	..	1.672	341	646	
di IFM	-	85.736	124.962	28.147	-	-1.303	-	1.637	-	-12	
di altre Società finanziarie	-	3.880	-	-19	3.388	-435	..	-8	341	-1	
di Amm. pubbliche	-	4.200	-	-681	-	-	-	..	
di altri residenti	10.345	6.566	-	-	-	-	-	-	-	-	
del Resto del mondo	-	2.104	-	..	-	-1.527	-	44	-	659	
Azioni e altre partecipazioni	-1.686	-11.368	8.955	11.723	8.115	-7.959	3.746	-2.717	2.723	-745	
emesse da residenti	2.451	-11.368	9.774	11.723	3.219	-7.959	2.865	-2.717	140	-745	
di cui: azioni quotate	-2.749	1.201	7.086	1.576	7.235	3	-7.183	67	652	..	
emesse dal Resto del mondo	-4.137	-	-820	-	4.896	-	881	-	2.583	-	
Quote di fondi comuni	2.759	-	3.036	298	2.910	8.763	572	-	18.254	-	
emesse da residenti	1.230	-	2.733	298	82	8.763	755	-	310	-	
emesse dal Resto del mondo	1.529	-	303	-	2.828	-	-182	-	17.944	-	
Riserve assicurative e garanzie standard	-49	1.871	11.699	-653	-	-	-	-	-258	29.737	
Riserve ramo vita e fondi pensione ..	-	1.871	-	-653	-	-	-	-	-	29.913	
Altre riserve	-49	-	11.699	-	-	-	-	-	-258	-176	
Altri conti attivi e passivi	-83.547	-82.720	4.614	656	2.221	1.017	28	-48	612	2.699	
Crediti commerciali	-83.274	-85.970	-213	-71	-	-	-	-	-604	2.690	
Altri	-273	3.249	4.827	726	2.221	1.017	28	-48	1.216	9	
Totale	10.925	-25.551	671.572	627.523	-15.824	-25.277	-14.867	-6.144	47.551	32.695	

(segue)

Attività e passività finanziarie dell'Italia nel 2020

(flussi in milioni di euro)

Strumenti finanziari	Settori istituzionali											
	Amministrazioni pubbliche						Famiglie e istituzioni senza scopo di lucro al servizio delle famiglie	Resto del mondo		Totale		
	Amministrazioni centrali		Amministrazioni locali		Enti di previdenza e assistenza sociale							
	Attività	Passività	Attività	Passività	Attività	Passività	Attività	Passività	Attività	Passività	Attività	Passività
Oro monetario e DSP	-	-	-	-	-	-	-	-	..	122	122	122
Biglietti, monete e depositi a vista ..	18.312	7.152	911	-	1.639	-	106.700	-	79.276	-11.377	492.997	492.997
presso IFM	24.520	-	911	-	1.639	-	100.051	-	79.244	-	484.606	484.606
presso altri residenti	792	7.152	..	-	..	-	8.387	-	32	-	19.767	19.767
presso Resto del mondo	-7.000	-	..	-	..	-	-1.737	-	-	-11.377	-11.377	-11.377
Altri depositi	-4.330	-3.928	-43	-	-379	-	-2.982	-	-23.590	7.206	129.216	129.216
presso IFM	-6.287	-	-43	-	-379	-	1.035	-	-23.590	-	125.939	125.939
presso altri residenti	-	-3.928	-	-	-	-	-4.017	-	-	-	-3.928	-3.928
presso Resto del mondo	1.957	-	..	-	..	-	..	-	-	7.206	7.206	7.206
Titoli a breve termine	-108	11.157	7	..	-15	-	-666	-	5.361	3.067	14.912	14.912
emessi dalle Amm. pubbliche	-108	11.157	7	..	-15	-	-657	-	4.632	-	11.157	11.157
emessi da altri residenti	-	-	-	-	-	-	..	-	729	-	689	689
emessi dal Resto del mondo	-	-	-	-	-	-	-8	-	-	3.067	3.067	3.067
Titoli a medio/lungo termine	-1.457	133.579	815	-1.095	-912	-	-25.410	-	-19.456	34.446	158.064	158.064
emessi da IFM	-	..	-	..	-	-18.620	-	3.546	-	-22.492	-22.492
emessi dalle Amm. centrali: CCT	-61	1.084	-24	-	-436	-	358	-	-4.537	-	1.084	1.084
emessi dalle Amm. centrali: altri	-921	132.495	843	-	1.452	-	-2.132	-	-25.111	-	132.495	132.495
emessi dalle Amm. locali	-	..	-1.095	-2	-	..	-	-400	-	-1.095	-1.095
emessi da altri residenti	-474	-	-31	-	-1.599	-	-1.230	-	7.046	-	13.626	13.626
emessi dal Resto del mondo	-	27	-	-327	-	-3.787	-	-	34.446	34.446	34.446
Derivati e stock option di dipendenti	1.993	-2.124	224	-61	..	-1.106	..	-2.482	-2.482
Prestiti a breve termine	1.500	-	103	-	60	-204	-5.973	3.881	16.419	-78.809	-78.809
di IFM	-	51	-	128	-	60	-	-4.286	-	16.274	-70.902	-70.902
di altre Società finanziarie	-	1.449	-	-25	-	-	-	-1.688	-	207	-1.383	-1.383
di Amm. pubbliche	-	-	-	-	..	-	-	-
di altri residenti	-	-	-	-	-	-	-204	-	-	-62	-10.404	-10.404
del Resto del mondo	-	..	-	-	-	-	-	-	3.881	-	3.881	3.881
Prestiti a medio/lungo termine	2.528	15.399	49	-278	-744	-14	-	14.292	21.026	3.510	161.895	161.895
di IFM	-	-3.231	-	-16	-	-14	-	14.558	-	-539	124.962	124.962
di altre Società finanziarie	-	-86	-	220	-	..	-	478	-	-300	3.729	3.729
di Amm. pubbliche	2.528	-111	49	-759	-744	-	-	-744	-	-71	1.834	1.834
di altri residenti	-	-642	-	-	-	-	-	-	-	4.421	10.345	10.345
del Resto del mondo	-	19.469	-	277	-	-	-	-	21.026	-	21.026	21.026
Azioni e altre partecipazioni	216	-	-175	..	261	-	-5.849	-	-22.007	5.364	-5.702	-5.702
emesse da residenti	67	-	-179	..	919	-	-8.317	-	-22.007	-	-11.066	-11.066
di cui: azioni quotate	64	-	-740	-	..	-	8.309	-	-9.826	-	2.847	2.847
emesse dal Resto del mondo	149	-	4	-	-658	-	2.468	-	-	5.364	5.364	5.364
Quote di fondi comuni	-	-41	-	3.017	-	29.649	-	2.795	53.890	62.951	62.951
emesse da residenti	-	..	-	296	-	861	-	2.795	-	9.061	9.061
emesse dal Resto del mondo	-	-41	-	2.721	-	28.788	-	-	53.890	53.890	53.890
Riserve assicurative e garanzie standard	..	11.711	-4	-	..	-	30.604	445	123	-996	42.115	42.115
Riserve ramo vita e fondi pensione ..	-	-	-	-	-	-	30.776	445	62	-738	30.838	30.838
Altre riserve	11.711	-4	-	..	-	-173	-	62	-258	11.277	11.277
Altri conti attivi e passivi	2.080	751	-223	4.386	-132	-141	-7.177	-5.243	8.263	5.382	-73.262	-73.262
Crediti commerciali	-	-1.739	-	4.387	-	133	-6.519	-4.728	6.176	863	-84.435	-84.435
Altri	2.080	2.490	-223	-1	-132	-274	-658	-515	2.087	4.520	11.173	11.173
Totale	19.234	175.196	1.521	3.117	2.735	-95	124.604	3.521	54.567	117.033	902.017	902.017

Attività e passività finanziarie dell'Italia nel 2021

(consistenze in milioni di euro)

Strumenti finanziari	Settori istituzionali										
	Società non finanziarie		Società finanziarie								
			Istituzioni finanziarie monetarie		Altri intermediari finanziari		Ausiliari finanziari		Imprese di assicurazione e fondi pensione		
	Attività	Passività	Attività	Passività	Attività	Passività	Attività	Passività	Attività	Passività	
Oro monetario e DSP	-	-	152.210	25.979	-	-	-	-	-	-	-
Biglietti, monete e depositi a vista ..	505.591	67.630	781.897	2.939.159	94.318	-	26.495	-	24.817	-	
presso IFM	454.798	-	493.518	2.939.159	86.520	-	25.168	-	23.465	-	
presso altri residenti	12.202	67.630	166.209	-	2.295	-	-	-	656	-	
presso Resto del mondo	38.591	-	122.170	-	5.503	-	1.327	-	695	-	
Altri depositi	22.307	-	674.013	1.455.796	231.841	..	460	-	551	-	
presso IFM	12.107	-	604.456	1.455.796	231.841	-	460	-	520	-	
presso altri residenti	-	4.943	-	-	..	-	-	-	-	
presso Resto del mondo	10.200	-	64.613	-	..	-	..	-	31	-	
Titoli a breve termine	389	3.353	26.758	..	10.388	17	2.880	-	12.025	175	
emessi dalle Amm. pubbliche	17	-	11.585	-	8.765	-	2.852	-	4.709	-	
emessi da altri residenti	3.353	16	..	5	17	..	-	..	175	
emessi dal Resto del mondo	372	-	15.157	-	1.618	-	28	-	7.316	-	
Titoli a medio/lungo termine	55.232	169.319	1.623.366	277.648	133.183	231.668	75.757	7.424	651.413	16.796	
emessi da IFM	4.807	-	80.769	277.648	9.165	-	9.686	-	14.316	-	
emessi dalle Amm. centrali:CCT	349	-	116.306	-	1.363	-	765	-	11.273	-	
emessi dalle Amm. centrali: altri	35.244	-	1.024.815	-	30.142	-	60.311	-	315.595	-	
emessi dalle Amm. locali	-	1.827	-	..	-	..	-	477	-	
emessi da altri residenti	2.244	169.319	175.667	-	21.529	231.668	513	7.424	16.005	16.796	
emessi dal Resto del mondo	12.589	-	223.982	-	70.984	-	4.483	-	293.747	-	
Derivati e stock option di dipendenti	41.254	44.529	119.108	135.766	2.968	1.756	454	578	2.085	2.839	
Prestiti a breve termine	37.374	238.179	345.983	..	36.920	157.255	..	6.107	18	2.001	
di IFM	-	146.024	345.983	..	-	81.572	-	6.107	-	965	
di altre Società finanziarie	-	21.759	-	..	36.920	-	..	-	18	..	
di Amm. pubbliche	-	-	-	-	-	-	-	-	-	-	
di altri residenti	37.374	35.891	-	-	-	-	-	-	-	-	
del Resto del mondo	-	34.504	-	..	-	75.683	-	..	-	1.036	
Prestiti a medio/lungo termine	35.750	889.406	1.469.111	70.372	329.636	117.976	..	6.354	2.448	11.231	
di IFM	-	517.146	1.469.111	65.147	-	79.091	-	6.168	-	3.691	
di altre Società finanziarie	-	197.186	-	24	329.636	6.021	..	152	2.448	9	
di Amm. pubbliche	-	57.010	-	5.200	-	..	-	..	-	366	
di altri residenti	35.750	18.026	-	-	-	-	-	-	-	-	
del Resto del mondo	-	100.039	-	..	-	32.864	-	34	-	7.166	
Azioni e altre partecipazioni	742.651	2.134.098	175.878	207.677	264.637	173.975	41.053	28.141	146.972	140.584	
emesse da residenti	387.841	2.134.098	95.807	207.677	188.861	173.975	30.334	28.141	71.242	140.584	
di cui: azioni quotate	132.091	431.066	32.743	123.338	46.268	19.442	18.217	11.092	7.971	37.922	
emesse dal Resto del mondo	354.810	-	80.071	-	75.776	-	10.718	-	75.730	-	
Quote di fondi comuni	38.093	-	31.763	1.866	72.389	375.763	56.417	-	328.225	-	
emesse da residenti	10.413	-	24.951	1.866	1.870	375.763	21.807	-	45.618	-	
emesse dal Resto del mondo	27.680	-	6.811	-	70.520	-	34.610	-	282.607	-	
Riserve assicurative e garanzie standard	18.331	112.993	30.737	11.131	-	-	-	-	4.677	1.037.115	
Riserve ramo vita e fondi pensione ..	-	112.993	-	11.131	-	-	-	-	-	983.201	
Altre riserve	18.331	-	30.737	-	-	-	-	-	4.677	53.914	
Altri conti attivi e passivi	536.691	487.012	12.544	1.971	3.387	2.701	14	48	4.691	5.988	
Crediti commerciali	490.009	433.348	235	391	-	-	-	-	1.109	2.992	
Altri	46.683	53.664	12.308	1.580	3.387	2.701	14	48	3.582	2.995	
Totale	2.033.663	4.146.518	5.443.366	5.127.365	1.179.667	1.061.112	203.531	48.652	1.177.921	1.216.728	

(segue)

Attività e passività finanziarie dell'Italia nel 2021

(consistenze in milioni di euro)

Strumenti finanziari	Settori istituzionali											
	Amministrazioni pubbliche						Famiglie e istituzioni senza scopo di lucro al servizio delle famiglie		Resto del mondo		Totale	
	Amministrazioni centrali		Amministrazioni locali		Enti di previdenza e assistenza sociale		Attività	Passività	Attività	Passività	Attività	Passività
	Attività	Passività	Attività	Passività	Attività	Passività						
Oro monetario e DSP	-	-	-	-	-	-	-	-	25.979	152.210	178.189	178.189
Biglietti, monete e depositi a vista ..	61.394	177.817	14.677	-	9.892	-	1.203.614	-	665.577	203.664	3.388.270	3.388.270
presso IFM	44.587	-	14.677	-	9.892	-	1.121.290	-	665.244	-	2.939.159	2.939.159
presso altri residenti	12.807	177.817	..	-	..	-	50.945	-	332	-	245.446	245.446
presso Resto del mondo	4.000	-	..	-	..	-	31.379	-	-	203.664	203.664	203.664
Altri depositi	13.298	60.442	3.712	-	646	-	422.919	-	225.687	79.196	1.595.434	1.595.434
presso IFM	8.946	-	3.712	-	646	-	367.419	-	225.687	-	1.455.796	1.455.796
presso altri residenti	-	60.442	-	-	-	-	55.499	-	-	-	60.442	60.442
presso Resto del mondo	4.352	-	..	-	..	-	..	-	-	79.196	79.196	79.196
Titoli a breve termine	51	113.808	28	..	28	-	1.056	-	88.468	24.717	142.070	142.070
emessi dalle Amm. pubbliche	51	113.808	28	..	28	-	829	-	84.945	-	113.808	113.808
emessi da altri residenti	-	-	-	-	-	-	1	-	3.523	-	3.545	3.545
emessi dal Resto del mondo	-	-	-	-	-	-	226	-	-	24.717	24.717	24.717
Titoli a medio/lungo termine	22.611	2.397.635	3.131	11.391	31.674	-	226.123	-	974.620	685.229	3.797.110	3.797.110
emessi da IFM	13	-	523	-	1.081	-	27.553	-	129.735	-	277.648	277.648
emessi dalle Amm. centrali: CCT	134	147.516	184	-	130	-	1.496	-	15.516	-	147.516	147.516
emessi dalle Amm. centrali: altri	19.656	2.250.119	2.162	-	10.309	-	119.011	-	632.874	-	2.250.119	2.250.119
emessi dalle Amm. locali	-	..	11.391	54	-	3	-	9.030	-	11.391	11.391
emessi da altri residenti	1.851	-	230	-	9.734	-	9.969	-	187.465	-	425.207	425.207
emessi dal Resto del mondo	957	-	31	-	10.366	-	68.090	-	-	685.229	685.229	685.229
Derivati e stock option di dipendenti	..	19.041	..	674	664	30	128.325	89.646	294.858	294.858
Prestiti a breve termine	8.236	-	4.088	-	75	10.323	46.101	111.223	79.799	541.840	541.840
di IFM	-	4.014	-	3.385	-	75	-	42.747	-	61.094	345.983	345.983
di altre Società finanziarie	-	4.222	-	703	-	-	-	3.354	-	6.900	36.938	36.938
di Amm. pubbliche	-	-	-	-	..	-	-	-
di altri residenti	-	-	-	-	-	-	10.323	-	-	11.805	47.696	47.696
del Resto del mondo	-	..	-	-	-	-	-	-	111.223	-	111.223	111.223
Prestiti a medio/lungo termine	132.095	137.137	10.830	104.916	4.329	20	-	727.712	235.809	154.885	2.220.007	2.220.007
di IFM	-	40.363	-	61.361	-	20	-	620.128	-	75.997	1.469.111	1.469.111
di altre Società finanziarie	-	2.098	-	8.040	-	..	-	103.241	-	15.312	332.084	332.084
di Amm. pubbliche	132.095	574	10.830	31.872	4.329	-	-	4.344	-	47.889	147.255	147.255
di altri residenti	-	2.037	-	-	-	-	-	-	-	15.687	35.750	35.750
del Resto del mondo	-	92.064	-	3.643	-	-	-	-	235.809	-	235.809	235.809
Azioni e altre partecipazioni	133.486	-	12.977	..	8.043	-	1.247.679	-	634.811	723.713	3.408.189	3.408.189
emesse da residenti	116.541	-	12.897	..	5.805	-	1.140.336	-	634.811	-	2.684.475	2.684.475
di cui: azioni quotate	25.455	-	3.360	-	543	-	75.278	-	280.932	-	622.859	622.859
emesse dal Resto del mondo	16.945	-	81	-	2.238	-	107.343	-	-	723.713	723.713	723.713
Quote di fondi comuni	71	-	115	-	42.595	-	767.757	-	31.608	991.402	1.369.032	1.369.032
emesse da residenti	67	-	62	-	10.170	-	231.064	-	31.608	-	377.630	377.630
emesse dal Resto del mondo	4	-	53	-	32.424	-	536.693	-	-	991.402	991.402	991.402
Riserve assicurative e garanzie standard	81	26.963	1.078	-	..	-	1.210.783	39.127	3.312	41.670	1.268.999	1.268.999
Riserve ramo vita e fondi pensione ..	-	-	-	-	-	-	1.181.789	39.127	1.656	36.993	1.183.445	1.183.445
Altre riserve	81	26.963	1.078	-	..	-	28.994	-	1.656	4.677	85.554	85.554
Altri conti attivi e passivi	70.275	40.609	22.495	62.680	30.100	17.223	146.314	188.658	122.775	142.396	949.286	949.286
Crediti commerciali	-	4.628	-	44.895	-	2.368	112.708	105.925	97.567	107.080	701.628	701.628
Altri	70.275	35.981	22.495	17.784	30.100	14.855	33.606	82.733	25.208	35.315	247.657	247.657
Totale	433.363	2.981.688	69.044	183.748	127.305	17.318	5.237.231	1.001.628	3.248.193	3.368.528	19.153.284	19.153.284

Attività e passività finanziarie dell'Italia nel 2021

(flussi in milioni di euro)

Strumenti finanziari	Settori istituzionali									
	Società non finanziarie		Società finanziarie							
			Istituzioni finanziarie monetarie		Altri intermediari finanziari		Ausiliari finanziari		Imprese di assicurazione e fondi pensione	
	Attività	Passività	Attività	Passività	Attività	Passività	Attività	Passività	Attività	Passività
Oro monetario e DSP	-	-	17.771	17.445	-	-	-	-	-	-
Biglietti, monete e depositi a vista ..	53.092	6.595	115.343	341.819	11.157	-	6.652	-	4.781	-
presso IFM	52.280	-	112.982	341.819	8.809	-	5.400	-	4.496	-
presso altri residenti	1.528	6.595	3.618	-	741	-	-	-	44	-
presso Resto del mondo	-717	-	-1.257	-	1.607	-	1.252	-	241	-
Altri depositi	-6.650	-	103.297	67.537	4.737	..	-457	-	35	-
presso IFM	-5.349	-	98.370	67.537	4.737	-	-457	-	44	-
presso altri residenti	-	112	-	-	..	-	-	-	-
presso Resto del mondo	-1.301	-	4.815	-	..	-	..	-	-10	-
Titoli a breve termine	-1.247	754	-8.550	..	-4.645	41	-2.274	-	88	-26
emessi dalle Amm. pubbliche	-1.371	-	-6.227	-	-5.628	-	-1.034	-	-1.514	-
emessi da altri residenti	754	16	..	28	41	..	-	..	-26
emessi dal Resto del mondo	124	-	-2.339	-	955	-	-1.241	-	1.601	-
Titoli a medio/lungo termine	-7.887	19.320	173.289	-1.316	8.197	6.354	25.626	2.083	707	300
emessi da IFM	139	-	2.448	-1.316	-1.471	-	6.660	-	-1.827	-
emessi dalle Amm. centrali: CCT	126	-	21.306	-	469	-	78	-	169	-
emessi dalle Amm. centrali: altri	-8.145	-	115.631	-	389	-	19.477	-	-16.796	-
emessi dalle Amm. locali	-11	-	-1.904	-	..	-	..	-	-36	-
emessi da altri residenti	244	19.320	5.518	-	1.586	6.354	114	2.083	-473	300
emessi dal Resto del mondo	-240	-	30.290	-	7.224	-	-703	-	19.669	-
Derivati e stock option di dipendenti	-247	-4	-249	..	886	921	..	2	276	..
Prestiti a breve termine	-2.543	5.692	-10.375	..	2.941	9.542	..	-160	..	147
di IFM	-	-3.520	-10.375	..	-	-16.565	-	-160	-	148
di altre Società finanziarie	-	2.452	-	..	2.941	-	..	-
di Amm. pubbliche	-	-	-	-	-	-	-	-	-	-
di altri residenti	-2.543	-177	-	-	-	-	-	-	-	-
del Resto del mondo	-	6.936	-	..	-	26.107	-	..	-	-1
Prestiti a medio/lungo termine	-9.163	-958	29.305	2.736	13.558	-90	..	-1.487	199	466
di IFM	-	4.165	29.305	3.476	-	-3.944	-	-1.488	-	119
di altre Società finanziarie	-	5.554	-	-3	13.558	-718	..	3	199	-4
di Amm. pubbliche	-	969	-	-737	-	-	-	..
di altri residenti	-9.163	-8.930	-	-	-	-	-	-	-	-
del Resto del mondo	-	-2.717	-	..	-	4.572	-	-1	-	351
Azioni e altre partecipazioni	11.881	-8.587	7.690	8.486	-45.667	-61.575	-4.401	-14.267	8.579	-1.059
emesse da residenti	-3.781	-8.587	3.224	8.486	-62.374	-61.575	-4.280	-14.267	7.541	-1.059
di cui: azioni quotate	-2.250	4.041	1.339	173	-5.307	73	3.383	139	1.040	1
emesse dal Resto del mondo	15.662	-	4.466	-	16.707	-	-120	-	1.039	-
Quote di fondi comuni	7.234	-	4.848	-11	2.668	21.411	-1.797	-	19.908	-
emesse da residenti	1.489	-	4.064	-11	-488	21.411	343	-	6.108	-
emesse dal Resto del mondo	5.745	-	784	-	3.156	-	-2.140	-	13.800	-
Riserve assicurative e garanzie standard	832	1.998	7.322	-627	-	-	-	-	1.176	30.785
Riserve ramo vita e fondi pensione ..	-	1.998	-	-627	-	-	-	-	-	28.267
Altre riserve	832	-	7.322	-	-	-	-	-	1.176	2.518
Altri conti attivi e passivi	27.248	7.621	-360	-904	-1.471	836	-40	24	975	-782
Crediti commerciali	15.733	10.526	3	93	-	-	-	-	30	-1.069
Altri	11.515	-2.906	-363	-997	-1.471	836	-40	24	945	287
Totale	72.551	32.431	439.331	435.166	-7.638	-22.559	23.309	-13.803	36.724	29.832

(segue)

Attività e passività finanziarie dell'Italia nel 2021

(flussi in milioni di euro)

Strumenti finanziari	Settori istituzionali											
	Amministrazioni pubbliche						Famiglie e istituzioni senza scopo di lucro al servizio delle famiglie	Resto del mondo		Totale		
	Amministrazioni centrali		Amministrazioni locali		Enti di previdenza e assistenza sociale			Attività	Passività	Attività	Passività	
	Attività	Passività	Attività	Passività	Attività	Passività	Attività					Passività
Oro monetario e DSP	-	-	-	-	-	-	-	-	17.445	17.771	35.216	35.216
Biglietti, monete e depositi a vista ..	8.650	7.863	-346	-	-1.466	-	84.708	-	78.832	5.126	361.402	361.402
presso IFM	-590	-	-346	-	-1.466	-	81.512	-	78.740	-	341.819	341.819
presso altri residenti	5.240	7.863	..	-	..	-	3.196	-	91	-	14.458	14.458
presso Resto del mondo	4.000	-	..	-	..	-	..	-	-	5.126	5.126	5.126
Altri depositi	-2.378	-7.463	45	-	301	-	-14.527	-	-20.954	3.375	63.449	63.449
presso IFM	-2.249	-	45	-	301	-	-6.952	-	-20.954	-	67.537	67.537
presso altri residenti	-	-7.463	-	-	-	-	-7.575	-	-	-	-7.463	-7.463
presso Resto del mondo	-129	-	..	-	..	-	..	-	-	3.375	3.375	3.375
Titoli a breve termine	50	-12.341	19	..	12	-	-195	-	4.347	-826	-12.397	-12.397
emessi dalle Amm. pubbliche	50	-12.341	19	..	12	-	-269	-	3.622	-	-12.341	-12.341
emessi da altri residenti	-	-	-	-	-	-	1	-	725	-	770	770
emessi dal Resto del mondo	-	-	-	-	-	-	73	-	-	-826	-826	-826
Titoli a medio/lungo termine	19.626	114.889	162	-751	917	-	-21.149	-	-10.351	48.255	189.136	189.136
emessi da IFM	-	..	-	..	-	-6.220	-	-1.045	-	-1.316	-1.316
emessi dalle Amm. centrali: CCT	100	23.215	160	-	10	-	130	-	668	-	23.215	23.215
emessi dalle Amm. centrali: altri	18.772	91.674	6	-	-235	-	-6.156	-	-31.268	-	91.674	91.674
emessi dalle Amm. locali	-	..	-751	-2	-	..	-	1.202	-	-751	-751
emessi da altri residenti	207	-	2	-	906	-	-139	-	20.093	-	28.058	28.058
emessi dal Resto del mondo	547	-	-6	-	238	-	-8.764	-	-	48.255	48.255	48.255
Derivati e stock option di dipendenti	1.511	..	206	-1.462	..	919	919
Prestiti a breve termine	86	-	-350	-	-54	918	2.549	33.042	6.530	23.983	23.983
di IFM	-	86	-	-206	-	-54	-	2.152	-	7.744	-10.375	-10.375
di altre Società finanziarie	-	..	-	-144	-	-	-	397	-	235	2.941	2.941
di Amm. pubbliche	-	-	-	-	..	-	-	-
di altri residenti	-	-	-	-	-	-	918	-	-	-1.449	-1.625	-1.625
del Resto del mondo	-	..	-	-	-	-	-	-	33.042	-	33.042	33.042
Prestiti a medio/lungo termine	-6.484	22.992	-401	-2.070	-311	4	-	25.318	28.535	8.326	55.239	55.239
di IFM	-	-2.641	-	3.711	-	4	-	19.815	-	6.087	29.305	29.305
di altre Società finanziarie	-	-104	-	18	-	..	-	5.814	-	3.197	13.758	13.758
di Amm. pubbliche	-6.484	-120	-401	-6.132	-311	-	-	-311	-	-866	-7.196	-7.196
di altri residenti	-	-141	-	-	-	-	-	-	-	-92	-9.163	-9.163
del Resto del mondo	-	25.998	-	333	-	-	-	-	28.535	-	28.535	28.535
Azioni e altre partecipazioni	-140	-	-232	..	57	-	-23.546	-	8.607	39.829	-37.173	-37.173
emesse da residenti	-373	-	-218	..	1.117	-	-26.463	-	8.607	-	-77.002	-77.002
di cui: azioni quotate	-981	-	699	-	..	-	481	-	6.024	-	4.428	4.428
emesse dal Resto del mondo	232	-	-14	-	-1.060	-	2.916	-	-	39.829	39.829	39.829
Quote di fondi comuni	-	-7	-	4.341	-	51.857	-	5.644	73.295	94.695	94.695
emesse da residenti	-	..	-	1.588	-	2.652	-	5.644	-	21.401	21.401
emesse dal Resto del mondo	-	-7	-	2.753	-	49.205	-	-	73.295	73.295	73.295
Riserve assicurative e garanzie standard	4	7.146	50	-	..	-	29.783	492	738	111	39.905	39.905
Riserve ramo vita e fondi pensione ..	-	-	-	-	-	-	28.696	492	369	-1.065	29.065	29.065
Altre riserve	4	7.146	50	-	..	-	1.087	-	369	1.176	10.840	10.840
Altri conti attivi e passivi	-2.513	14.523	-1.631	809	904	2.856	7.115	6.688	19.497	18.054	49.725	49.725
Crediti commerciali	-	80	-	-191	-	118	6.244	6.262	10.455	16.646	32.465	32.465
Altri	-2.513	14.443	-1.631	1.000	904	2.738	871	426	9.042	1.408	17.260	17.260
Totale	18.325	147.696	-2.136	-2.363	4.754	2.806	114.962	35.048	163.919	219.846	864.101	864.101

Società non finanziarie

(consistenze in milioni di euro)

Strumenti finanziari	ATTIVITÀ					PASSIVITÀ				
	2021 III trim	2021 IV trim	2022 I trim	2022 II trim	2022 III trim	2021 III trim	2021 IV trim	2022 I trim	2022 II trim	2022 III trim
Oro monetario e DSP	-	-	-	-	-	-	-	-	-	-
Biglietti, monete e depositi a vista	479.945	505.591	485.713	497.354	490.199	67.127	67.630	66.847	68.297	70.261
presso IFM	425.837	454.798	424.216	437.082	429.292	-	-	-	-	-
presso altri residenti	13.607	12.202	20.735	20.062	18.364	67.127	67.630	66.847	68.297	70.261
presso Resto del mondo	40.501	38.591	40.762	40.211	42.543	-	-	-	-	-
Altri depositi	25.588	22.307	24.671	26.359	30.701	-	-	-	-	-
presso IFM	13.993	12.107	13.108	15.061	18.795	-	-	-	-	-
presso altri residenti	-	-	-	-	-
presso Resto del mondo	11.595	10.200	11.564	11.298	11.907	-	-	-	-	-
Titoli a breve termine	381	389	488	515	570	2.871	3.353	3.066	4.380	2.523
emessi dalle Amm. pubbliche	21	17	18	24	148	-	-	-	-	-
emessi da altri residenti	1	1	2.871	3.353	3.066	4.380	2.523
emessi dal Resto del mondo	359	372	470	490	422	-	-	-	-	-
Titoli a medio/lungo termine	61.581	55.232	53.345	53.204	52.785	165.321	169.319	159.940	148.856	147.561
emessi da IFM	4.624	4.807	5.127	7.551	8.321	-	-	-	-	-
emessi dalle Amm. centrali: CCT	335	349	256	104	136	-	-	-	-	-
emessi dalle Amm. centrali: altri	41.952	35.244	32.964	30.998	29.141	-	-	-	-	-
emessi dalle Amm. locali	-	-	-	-	-
emessi da altri residenti	2.328	2.244	2.319	2.261	2.377	165.321	169.319	159.940	148.856	147.561
emessi dal Resto del mondo	12.343	12.589	12.680	12.290	12.810	-	-	-	-	-
Derivati e stock option di dipendenti	13.638	41.254	40.672	43.831	47.199	16.457	44.529	41.484	41.146	42.137
Prestiti a breve termine	37.011	37.374	37.528	36.968	37.430	219.414	238.179	240.762	250.397	248.607
di IFM	-	-	-	-	-	139.074	146.024	149.885	155.078	156.756
di altre Società finanziarie	-	-	-	-	-	16.952	21.759	21.558	23.111	19.946
di Amm. pubbliche	-	-	-	-	-	-	-	-	-	-
di altri residenti	37.011	37.374	37.528	36.968	37.430	35.956	35.891	35.948	36.063	36.195
del Resto del mondo	-	-	-	-	-	27.432	34.504	33.371	36.145	35.709
Prestiti a medio/lungo termine	39.882	35.750	35.886	35.444	35.389	884.417	889.406	886.510	887.538	898.070
di IFM	-	-	-	-	-	518.731	517.146	516.057	513.948	519.734
di altre Società finanziarie	-	-	-	-	-	191.860	197.186	194.681	197.962	197.541
di Amm. pubbliche	-	-	-	-	-	57.061	57.010	57.334	57.061	59.323
di altri residenti	39.882	35.750	35.886	35.444	35.389	20.258	18.026	18.101	18.176	18.251
del Resto del mondo	-	-	-	-	-	96.507	100.039	100.337	100.390	103.221
Azioni e altre partecipazioni	719.520	742.651	740.997	719.896	723.077	2.064.150	2.134.098	2.042.418	1.943.752	1.875.541
emesse da residenti	366.129	387.841	380.030	358.657	353.241	2.064.150	2.134.098	2.042.418	1.943.752	1.875.541
di cui: azioni quotate	107.281	132.091	118.187	101.432	96.044	398.406	431.066	394.578	347.123	313.782
emesse dal Resto del mondo	353.391	354.810	360.967	361.239	369.836	-	-	-	-	-
Quote di fondi comuni	35.920	38.093	36.563	35.433	34.463	-	-	-	-	-
emesse da residenti	9.744	10.413	10.565	10.636	10.611	-	-	-	-	-
emesse dal Resto del mondo	26.175	27.680	25.997	24.797	23.853	-	-	-	-	-
Riserve assicurative e garanzie standard	17.828	18.331	17.857	17.737	17.454	112.305	112.993	113.613	114.215	115.042
Riserve ramo vita e fondi pensione	-	-	-	-	-	112.305	112.993	113.613	114.215	115.042
Altre riserve	17.828	18.331	17.857	17.737	17.454	-	-	-	-	-
Altri conti attivi e passivi	520.587	536.691	540.458	533.118	531.956	478.006	487.012	488.261	495.698	496.581
Crediti commerciali	479.076	490.009	493.319	497.660	493.099	426.784	433.348	437.093	440.229	442.037
Altri	41.511	46.683	47.139	35.457	38.856	51.222	53.664	51.168	55.469	54.545
Totale	1.951.879	2.033.663	2.014.178	1.999.861	2.001.224	4.010.068	4.146.518	4.042.902	3.954.278	3.896.322

Società non finanziarie

(flussi in milioni di euro)

Strumenti finanziari	ATTIVITÀ					PASSIVITÀ				
	2021 III trim	2021 IV trim	2022 I trim	2022 II trim	2022 III trim	2021 III trim	2021 IV trim	2022 I trim	2022 II trim	2022 III trim
Oro monetario e DSP	-	-	-	-	-	-	-	-	-	-
Biglietti, monete e depositi a vista	11.283	22.178	-19.554	10.283	-7.839	2.331	502	-782	1.449	1.964
presso IFM	9.968	28.962	-30.582	12.866	-7.789	-	-	-	-	-
presso altri residenti	887	-1.405	8.533	-673	-1.698	2.331	502	-782	1.449	1.964
presso Resto del mondo	428	-5.379	2.494	-1.910	1.648	-	-	-	-	-
Altri depositi	623	-3.154	2.175	1.473	4.262	-	-	-	-	-
presso IFM	201	-1.885	1.000	1.954	3.734	-	-	-	-	-
presso altri residenti	-	-	-	-	-
presso Resto del mondo	422	-1.269	1.175	-480	529	-	-	-	-	-
Titoli a breve termine	194	8	98	27	47	222	483	-358	1.313	-1.857
emessi dalle Amm. pubbliche	-4	1	6	125	-	-	-	-	-
emessi da altri residenti	1	..	222	483	-358	1.313	-1.857
emessi dal Resto del mondo	195	12	97	20	-78	-	-	-	-	-
Titoli a medio/lungo termine	-4.031	-5.844	168	2.885	2.216	2.397	4.542	-1.755	-904	649
emessi da IFM	-153	-249	-251	1.455	539	-	-	-	-	-
emessi dalle Amm. centrali: CCT	123	11	-83	-158	37	-	-	-	-	-
emessi dalle Amm. centrali: altri	-4.175	-5.803	-200	1.435	707	-	-	-	-	-
emessi dalle Amm. locali	-	-	-	-	-
emessi da altri residenti	83	-70	111	16	143	2.397	4.542	-1.755	-904	649
emessi dal Resto del mondo	91	267	591	137	790	-	-	-	-	-
Derivati e stock option di dipendenti	-484	1.250	-6.666	3.897	7.129	-1	-1	6	6	6
Prestiti a breve termine	-536	-865	54	-147	-254	-4.472	15.070	2.074	12.448	-2.008
di IFM	-	-	-	-	-	-6.089	7.255	2.963	8.410	2.477
di altre Società finanziarie	-	-	-	-	-	-1.055	5.348	-201	1.553	-3.165
di Amm. pubbliche	-	-	-	-	-	-	-	-	-	-
di altri residenti	-536	-865	54	-147	-254	-58	-65	57	115	132
del Resto del mondo	-	-	-	-	-	2.730	2.532	-744	2.371	-1.452
Prestiti a medio/lungo termine	-2.085	-3.994	120	-429	-81	-3.344	5.750	-2.803	4.358	9.095
di IFM	-	-	-	-	-	-589	-866	-2.423	-2.497	5.264
di altre Società finanziarie	-	-	-	-	-	-126	5.118	-902	7.105	-1.353
di Amm. pubbliche	-	-	-	-	-	736	-51	325	-273	2.262
di altri residenti	-2.085	-3.994	120	-429	-81	-2.232	-2.232	75	75	75
del Resto del mondo	-	-	-	-	-	-1.133	3.781	123	-52	2.847
Azioni e altre partecipazioni	3.122	-7.475	30.869	12.030	15.015	-5.056	3.683	1.764	1.359	3.176
emesse da residenti	-7.592	-1.602	25.206	11.357	11.560	-5.056	3.683	1.764	1.359	3.176
di cui: azioni quotate	-2.346	-1.619	2.198	4.991	12.193	765	1.116	552	77	2.159
emesse dal Resto del mondo	10.714	-5.873	5.663	672	3.455	-	-	-	-	-
Quote di fondi comuni	1.859	1.536	-66	917	-266	-	-	-	-	-
emesse da residenti	501	454	288	485	104	-	-	-	-	-
emesse dal Resto del mondo	1.358	1.082	-354	433	-370	-	-	-	-	-
Riserve assicurative e garanzie standard	278	113	-461	-105	-267	521	688	620	602	827
Riserve ramo vita e fondi pensione	-	-	-	-	-	521	688	620	602	827
Altre riserve	278	113	-461	-105	-267	-	-	-	-	-
Altri conti attivi e passivi	11.641	15.857	3.733	-7.410	-1.304	4.464	8.820	1.033	7.480	795
Crediti commerciali	5.953	10.709	3.304	4.314	-4.570	6.338	6.395	3.539	3.199	1.770
Altri	5.687	5.148	429	-11.725	3.265	-1.874	2.426	-2.505	4.280	-975
Totale	21.864	19.612	10.470	23.421	18.658	-2.938	39.538	-200	28.112	12.647

Banca Centrale

(consistenze in milioni di euro)

Strumenti finanziari	ATTIVITÀ					PASSIVITÀ				
	2021 III trim	2021 IV trim	2022 I trim	2022 II trim	2022 III trim	2021 III trim	2021 IV trim	2022 I trim	2022 II trim	2022 III trim
Oro monetario e DSP	142.278	152.210	162.631	163.358	161.910	25.576	25.979	26.176	26.870	27.599
Biglietti, monete e depositi a vista	4.588	4.666	7.727	7.036	9.278	1.287.054	1.308.709	1.341.850	1.334.057	1.340.542
presso IFM	1	..	10	4	..	1.287.054	1.308.709	1.341.850	1.334.057	1.340.542
presso altri residenti	-	-	-	-	-
presso Resto del mondo	4.587	4.666	7.717	7.032	9.278	-	-	-	-	-
Altri depositi	521.142	526.671	528.287	508.865	503.093	1.211	10.098	440	1.325	5.491
presso IFM	450.457	457.114	454.382	432.894	432.806	1.211	10.098	440	1.325	5.491
presso altri residenti	4.904	4.943	4.948	5.022	5.082	-	-	-	-	-
presso Resto del mondo	65.781	64.613	68.956	70.950	65.206	-	-	-	-	-
Titoli a breve termine	10.940	11.505	8.532	8.044	9.837
emessi dalle Amm. pubbliche	5.270	4.018	4.220	2.370	1.996	-	-	-	-	-
emessi da altri residenti
emessi dal Resto del mondo	5.670	7.486	4.312	5.674	7.841	-	-	-	-	-
Titoli a medio/lungo termine	841.172	856.784	850.377	807.223	762.374
emessi da IFM	29.163	28.519	25.530	25.378	24.580
emessi dalle Amm. centrali:CCT	33.363	35.802	37.184	33.035	34.030	-	-	-	-	-
emessi dalle Amm. centrali: altri	693.401	706.270	702.409	665.296	625.517	-	-	-	-	-
emessi dalle Amm. locali	-	-	-	-	-
emessi da altri residenti	25.016	25.244	24.211	23.300	22.559	-	-	-	-	-
emessi dal Resto del mondo	60.229	60.949	61.044	60.216	55.688	-	-	-	-	-
Derivati e stock option di dipendenti	34	8	5	48	28	2	11	40	28	34
Prestiti a breve termine	1.014	1.120	1.059	1.026	1.095
di IFM	1.014	1.120	1.059	1.026	1.095	-	-	-	-	-
di altre Società finanziarie	-	-	-	-	-	-	-	-	-	-
di Amm. pubbliche	-	-	-	-	-	-	-	-	-	-
di altri residenti	-	-	-	-	-	-	-	-	-	-
del Resto del mondo	-	-	-	-	-	-	-	-	-	-
Prestiti a medio/lungo termine	72	71	71	70	68	4	3	6	..	5
di IFM	72	71	71	70	68
di altre Società finanziarie	-	-	-	-	-	-	-	-	-	-
di Amm. pubbliche	-	-	-	-	-	4	3	6	..	5
di altri residenti	-	-	-	-	-	-	-	-	-	-
del Resto del mondo	-	-	-	-	-
Azioni e altre partecipazioni	17.536	18.999	17.418	15.913	15.469	7.500	7.500	7.500	7.500	7.500
emesse da residenti	4.441	4.740	4.388	3.927	3.606	7.500	7.500	7.500	7.500	7.500
di cui: azioni quotate	3.843	4.142	3.790	3.329	3.008	-	-	-	-	-
emesse dal Resto del mondo	13.095	14.259	13.030	11.986	11.863	-	-	-	-	-
Quote di fondi comuni	2.959	3.511	3.425	3.065	3.095
emesse da residenti	7	18	20
emesse dal Resto del mondo	2.959	3.511	3.418	3.047	3.075	-	-	-	-	-
Riserve assicurative e garanzie standard	7.590	7.684	7.661	7.625	7.609
Riserve ramo vita e fondi pensione	-	-	-	-	-	7.590	7.684	7.661	7.625	7.609
Altre riserve	-	-	-	-	-
Altri conti attivi e passivi	21.043
Crediti commerciali	-	-	-	-	-	-	-	-	-	-
Altri	21.043
Totale	1.541.735	1.575.545	1.579.531	1.514.649	1.487.291	1.328.938	1.359.985	1.383.673	1.377.405	1.388.779

Conti finanziari

Tavola 8

Accesso ai dati:

[TFAT0002](#)

Banca Centrale

(flussi in milioni di euro)

Strumenti finanziari	ATTIVITÀ					PASSIVITÀ				
	2021 III trim	2021 IV trim	2022 I trim	2022 II trim	2022 III trim	2021 III trim	2021 IV trim	2022 I trim	2022 II trim	2022 III trim
Oro monetario e DSP	17.862	141	17	62	430	17.445
Biglietti, monete e depositi a vista	1.031	38	3.080	-868	2.003	19.396	20.516	33.129	-7.836	6.439
presso IFM	-1	-1	9	-8	-4	19.396	20.516	33.129	-7.836	6.439
presso altri residenti	-	-	-	-	-
presso Resto del mondo	1.033	39	3.071	-860	2.008	-	-	-	-	-
Altri depositi	-10.586	5.642	1.557	-19.135	-6.014	118	8.887	-9.658	885	4.166
presso IFM	-13.709	6.814	-2.740	-21.017	-105	118	8.887	-9.658	885	4.166
presso altri residenti	59	39	5	74	60	-	-	-	-	-
presso Resto del mondo	3.065	-1.210	4.292	1.808	-5.970	-	-	-	-	-
Titoli a breve termine	-6.937	413	-3.027	-669	1.538
emessi dalle Amm. pubbliche	-2.039	-1.246	209	-1.841	-367	-	-	-	-	-
emessi da altri residenti
emessi dal Resto del mondo	-4.898	1.659	-3.235	1.173	1.905	-	-	-	-	-
Titoli a medio/lungo termine	40.848	28.346	27.403	10.186	-3.355
emessi da IFM	140	-401	-1.972	797	93
emessi dalle Amm. centrali:CCT	2.181	2.574	1.324	-3.932	1.164	-	-	-	-	-
emessi dalle Amm. centrali: altri	36.556	25.244	26.261	12.950	-323	-	-	-	-	-
emessi dalle Amm. locali	-	-	-	-	-
emessi da altri residenti	908	542	322	840	168	-	-	-	-	-
emessi dal Resto del mondo	1.063	387	1.468	-468	-4.457	-	-	-	-	-
Derivati e stock option di dipendenti
Prestiti a breve termine	-3	117	-65	-21	84
di IFM	-3	117	-65	-21	84	-	-	-	-	-
di altre Società finanziarie	-	-	-	-	-	-	-	-	-	-
di Amm. pubbliche	-	-	-	-	-	-	-	-	-	-
di altri residenti	-	-	-	-	-	-	-	-	-	-
del Resto del mondo	-	-	-	-	-	-	-	-	-	-
Prestiti a medio/lungo termine	134	-1	..	-2	4	-1	2	-6	5
di IFM	134	-1	..	-2
di altre Società finanziarie	-	-	-	-	-	-	-	-	-	-
di Amm. pubbliche	-	-	-	-	-	4	-1	2	-6	5
di altri residenti	-	-	-	-	-	-	-	-	-	-
del Resto del mondo	-	-	-	-	-	-	-	-	-	-
Azioni e altre partecipazioni	474	289	8	465	207
emesse da residenti	88	-2	8	-5	34
di cui: azioni quotate	88	-2	8	-28	57	-	-	-	-	-
emesse dal Resto del mondo	386	291	..	470	173	-	-	-	-	-
Quote di fondi comuni	7	270	12	-6	26
emesse da residenti	7	11	2
emesse dal Resto del mondo	7	270	5	-17	24	-	-	-	-	-
Riserve assicurative e garanzie standard	7	68	2	24	14
Riserve ramo vita e fondi pensione	-	-	-	-	-	7	68	2	24	14
Altre riserve	-	-	-	-	-
Altri conti attivi e passivi	21.043
Crediti commerciali	-	-	-	-	-	-	-	-	-	-
Altri	21.043
Totale	42.697	35.392	28.985	-9.985	15.961	36.971	29.470	23.475	-6.933	10.624

Istituzioni finanziarie monetarie esclusa la Banca Centrale

(consistenze in milioni di euro)

Strumenti finanziari	ATTIVITÀ					PASSIVITÀ				
	2021 III trim	2021 IV trim	2022 I trim	2022 II trim	2022 III trim	2021 III trim	2021 IV trim	2022 I trim	2022 II trim	2022 III trim
Oro monetario e DSP	-	-	-	-	-	-	-	-	-	-
Biglietti, monete e depositi a vista	782.056	777.231	756.744	726.368	707.088	1.567.972	1.630.450	1.609.993	1.619.406	1.622.748
presso IFM	495.398	493.518	472.549	436.020	407.638	1.567.972	1.630.450	1.609.993	1.619.406	1.622.748
presso altri residenti	165.480	166.209	164.534	165.299	164.465	-	-	-	-	-
presso Resto del mondo	121.178	117.503	119.662	125.049	134.985	-	-	-	-	-
Altri depositi	149.210	147.342	152.200	141.761	138.646	1.449.668	1.445.698	1.486.100	1.436.179	1.434.328
presso IFM	149.210	147.342	152.200	141.761	138.646	1.449.668	1.445.698	1.486.100	1.436.179	1.434.328
presso altri residenti	-	-	-	-	-
presso Resto del mondo	-	-	-	-	-
Titoli a breve termine	17.461	15.253	13.180	12.389	14.799
emessi dalle Amm. pubbliche	10.826	7.567	6.062	4.703	7.442	-	-	-	-	-
emessi da altri residenti	16	16	26	32	37
emessi dal Resto del mondo	6.619	7.670	7.092	7.654	7.320	-	-	-	-	-
Titoli a medio/lungo termine	754.081	766.582	787.230	769.603	735.739	280.784	277.648	260.624	250.537	247.966
emessi da IFM	50.908	52.250	51.206	48.498	48.972	280.784	277.648	260.624	250.537	247.966
emessi dalle Amm. centrali:CCT	79.449	80.504	83.393	79.935	80.310	-	-	-	-	-
emessi dalle Amm. centrali: altri	329.440	318.546	334.372	325.176	296.648	-	-	-	-	-
emessi dalle Amm. locali	1.992	1.827	2.088	2.322	2.396	-	-	-	-	-
emessi da altri residenti	142.269	150.422	143.778	144.900	140.023	-	-	-	-	-
emessi dal Resto del mondo	150.022	163.033	172.393	168.772	167.391	-	-	-	-	-
Derivati e stock option di dipendenti	122.939	119.100	136.962	126.702	165.642	141.871	135.755	151.521	130.982	164.289
Prestiti a breve termine	335.112	344.863	370.245	377.278	371.559
di IFM	335.112	344.863	370.245	377.278	371.559
di altre Società finanziarie	-	-	-	-	-
di Amm. pubbliche	-	-	-	-	-	-	-	-	-	-
di altri residenti	-	-	-	-	-	-	-	-	-	-
del Resto del mondo	-	-	-	-	-
Prestiti a medio/lungo termine	1.468.317	1.469.040	1.460.992	1.457.191	1.473.196	69.340	70.368	71.779	71.029	72.736
di IFM	1.468.317	1.469.040	1.460.992	1.457.191	1.473.196	63.993	65.147	66.738	66.243	68.231
di altre Società finanziarie	-	-	-	-	-	26	24	34	22	22
di Amm. pubbliche	-	-	-	-	-	5.322	5.197	5.007	4.764	4.484
di altri residenti	-	-	-	-	-	-	-	-	-	-
del Resto del mondo	-	-	-	-	-
Azioni e altre partecipazioni	161.648	156.879	150.322	152.927	154.952	199.959	200.177	175.873	159.137	158.420
emesse da residenti	93.239	91.067	84.710	86.773	89.295	199.959	200.177	175.873	159.137	158.420
di cui: azioni quotate	29.331	28.601	28.599	26.684	25.666	124.264	123.338	107.852	95.615	93.398
emesse dal Resto del mondo	68.408	65.812	65.612	66.155	65.658	-	-	-	-	-
Quote di fondi comuni	27.030	28.252	28.183	27.465	26.953	1.821	1.866	2.002	2.293	2.114
emesse da residenti	23.750	24.951	25.097	24.394	24.031	1.821	1.866	2.002	2.293	2.114
emesse dal Resto del mondo	3.281	3.301	3.086	3.071	2.922	-	-	-	-	-
Riserve assicurative e garanzie standard	29.152	30.737	31.686	32.867	33.270	4.025	3.447	3.247	2.859	3.059
Riserve ramo vita e fondi pensione	-	-	-	-	-	4.025	3.447	3.247	2.859	3.059
Altre riserve	29.152	30.737	31.686	32.867	33.270	-	-	-	-	-
Altri conti attivi e passivi	13.640	12.544	14.008	13.349	13.188	2.320	1.971	2.634	2.403	2.467
Crediti commerciali	236	235	544	292	510	366	391	1.070	505	500
Altri	13.404	12.308	13.465	13.058	12.678	1.954	1.580	1.564	1.898	1.968
Totale	3.860.645	3.867.821	3.901.753	3.837.900	3.835.032	3.717.761	3.767.380	3.763.773	3.674.825	3.708.127

Istituzioni finanziarie monetarie esclusa la Banca Centrale

(flussi in milioni di euro)

Strumenti finanziari	ATTIVITÀ					PASSIVITÀ				
	2021 III trim	2021 IV trim	2022 I trim	2022 II trim	2022 III trim	2021 III trim	2021 IV trim	2022 I trim	2022 II trim	2022 III trim
Oro monetario e DSP	-	-	-	-	-	-	-	-	-	-
Biglietti, monete e depositi a vista	6.425	819	-21.021	-32.363	-21.323	14.692	62.477	-20.458	9.411	3.341
presso IFM	11.434	-1.880	-20.969	-36.529	-28.382	14.692	62.477	-20.458	9.411	3.341
presso altri residenti	-6.126	729	-1.676	765	-834	-	-	-	-	-
presso Resto del mondo	1.117	1.970	1.624	3.401	7.893	-	-	-	-	-
Altri depositi	-1.186	-1.868	4.858	-10.439	-3.115	1.994	-4.857	39.430	-52.474	-4.902
presso IFM	-1.186	-1.868	4.858	-10.439	-3.115	1.994	-4.857	39.430	-52.474	-4.902
presso altri residenti	-	-	-	-	-
presso Resto del mondo	-	-	-	-	-
Titoli a breve termine	-3.087	-2.198	-1.978	-626	2.473
emessi dalle Amm. pubbliche	-2.351	-3.244	-1.410	-1.221	2.800	-	-	-	-	-
emessi da altri residenti	15	..	10	6	5
emessi dal Resto del mondo	-751	1.046	-578	589	-332	-	-	-	-	-
Titoli a medio/lungo termine	277	16.143	37.896	10.155	-14.444	1.109	-2.865	-12.037	-2.084	3.324
emessi da IFM	724	1.587	-90	-1.410	1.209	1.109	-2.865	-12.037	-2.084	3.324
emessi dalle Amm. centrali: CCT	6.294	1.401	2.730	-2.540	976	-	-	-	-	-
emessi dalle Amm. centrali: altri	-3.262	-9.084	23.618	8.155	-14.914	-	-	-	-	-
emessi dalle Amm. locali	-150	-127	243	-165	-146	-	-	-	-	-
emessi da altri residenti	-1.367	9.068	-6.038	1.811	-4.645	-	-	-	-	-
emessi dal Resto del mondo	-1.963	13.298	17.433	4.304	3.075	-	-	-	-	-
Derivati e stock option di dipendenti	98	-356	163	-1.215	-72
Prestiti a breve termine	239	7.506	23.604	13.099	-4.435
di IFM	239	7.506	23.604	13.099	-4.435
di altre Società finanziarie	-	-	-	-	-
di Amm. pubbliche	-	-	-	-	-	-	-	-	-	-
di altri residenti	-	-	-	-	-	-	-	-	-	-
del Resto del mondo	-	-	-	-	-
Prestiti a medio/lungo termine	3.109	411	-9.773	-288	14.078	-22	1.028	1.411	-751	1.708
di IFM	3.109	411	-9.773	-288	14.078	136	1.154	1.591	-496	1.988
di altre Società finanziarie	-	-	-	-	-	..	-1	10	-12	..
di Amm. pubbliche	-	-	-	-	-	-157	-125	-190	-243	-280
di altri residenti	-	-	-	-	-	-	-	-	-	-
del Resto del mondo	-	-	-	-	-
Azioni e altre partecipazioni	2.422	392	-4.751	4.313	1.265	1.249	-1.657	10.275	10.083	6.023
emesse da residenti	42	357	-4.612	4.446	508	1.249	-1.657	10.275	10.083	6.023
di cui: azioni quotate	50	175	-18	670	-54	11	81	2	1	..
emesse dal Resto del mondo	2.380	35	-139	-133	757	-	-	-	-	-
Quote di fondi comuni	581	2.049	-54	590	-57	14	46	135	291	-179
emesse da residenti	681	2.047	151	479	46	14	46	135	291	-179
emesse dal Resto del mondo	-100	2	-205	111	-104	-	-	-	-	-
Riserve assicurative e garanzie standard	1.257	1.587	952	1.183	406	769	-700	-399	-274	398
Riserve ramo vita e fondi pensione	-	-	-	-	-	769	-700	-399	-274	398
Altre riserve	1.257	1.587	952	1.183	406	-	-	-	-	-
Altri conti attivi e passivi	3.210	-1.104	1.396	-679	-177	-263	-354	660	-246	46
Crediti commerciali	-20	-1	313	-255	217	-99	23	677	-574	-15
Altri	3.230	-1.103	1.083	-424	-394	-164	-377	-17	328	61
Totale	13.345	23.381	31.292	-16.270	-25.402	19.542	53.118	19.018	-36.044	9.759

Altri intermediari finanziari esclusi i fondi comuni non monetari

(consistenze in milioni di euro)

Strumenti finanziari	ATTIVITÀ					PASSIVITÀ				
	2021 III trim	2021 IV trim	2022 I trim	2022 II trim	2022 III trim	2021 III trim	2021 IV trim	2022 I trim	2022 II trim	2022 III trim
Oro monetario e DSP	-	-	-	-	-	-	-	-	-	-
Biglietti, monete e depositi a vista	58.897	64.336	62.924	59.403	51.322	-	-	-	-	-
presso IFM	53.751	59.119	58.078	54.547	46.295	-	-	-	-	-
presso altri residenti	760	783	666	689	756	-	-	-	-	-
presso Resto del mondo	4.385	4.434	4.179	4.167	4.270	-	-	-	-	-
Altri depositi	221.655	230.936	228.652	224.568	216.223
presso IFM	221.655	230.936	228.652	224.568	216.223	-	-	-	-	-
presso altri residenti	-	-	-	-	-
presso Resto del mondo	-	-	-	-	-
Titoli a breve termine	46	48	76	54	86	18	17	22	24	28
emessi dalle Amm. pubbliche	-	-	-	-	-
emessi da altri residenti	5	4	3	3	2	18	17	22	24	28
emessi dal Resto del mondo	41	43	73	51	84	-	-	-	-	-
Titoli a medio/lungo termine	13.222	11.996	12.124	11.351	13.697	218.061	231.668	228.539	227.256	224.731
emessi da IFM	2.131	1.331	1.471	2.360	3.019	-	-	-	-	-
emessi dalle Amm. centrali:CCT	21	29	18	7	9	-	-	-	-	-
emessi dalle Amm. centrali: altri	510	617	297	501	595	-	-	-	-	-
emessi dalle Amm. locali	-	-	-	-	-
emessi da altri residenti	6.223	6.336	5.606	4.176	5.331	218.061	231.668	228.539	227.256	224.731
emessi dal Resto del mondo	4.336	3.683	4.733	4.306	4.742	-	-	-	-	-
Derivati e stock option di dipendenti	1.373	1.277	1.564	2.462	3.323	983	1.019	1.551	1.686	1.761
Prestiti a breve termine	32.060	36.920	35.965	37.900	34.332	159.829	157.255	190.155	196.470	177.528
di IFM	-	-	-	-	-	82.925	81.572	91.391	89.275	82.773
di altre Società finanziarie	32.060	36.920	35.965	37.900	34.332	-	-	-	-	-
di Amm. pubbliche	-	-	-	-	-	-	-	-	-	-
di altri residenti	-	-	-	-	-	-	-	-	-	-
del Resto del mondo	-	-	-	-	-	76.905	75.683	98.764	107.195	94.755
Prestiti a medio/lungo termine	320.770	329.636	325.114	333.502	332.455	120.063	117.976	105.263	103.047	105.231
di IFM	-	-	-	-	-	80.490	79.091	65.067	59.827	60.590
di altre Società finanziarie	320.770	329.636	325.114	333.502	332.455	6.036	6.021	5.864	6.404	6.321
di Amm. pubbliche	-	-	-	-	-
di altri residenti	-	-	-	-	-	-	-	-	-	-
del Resto del mondo	-	-	-	-	-	33.538	32.864	34.332	36.817	38.320
Azioni e altre partecipazioni	192.542	190.811	186.804	175.772	164.749	177.948	173.975	168.210	163.688	163.406
emesse da residenti	160.161	160.016	156.007	145.987	134.604	177.948	173.975	168.210	163.688	163.406
di cui: azioni quotate	31.361	34.129	34.208	30.269	25.261	17.374	19.442	14.676	11.152	11.869
emesse dal Resto del mondo	32.381	30.795	30.797	29.786	30.144	-	-	-	-	-
Quote di fondi comuni	16.910	16.802	16.446	15.273	15.099
emesse da residenti	1.950	1.870	1.947	1.767	2.082
emesse dal Resto del mondo	14.960	14.932	14.499	13.506	13.017	-	-	-	-	-
Riserve assicurative e garanzie standard	-	-	-	-	-	-	-	-	-	-
Riserve ramo vita e fondi pensione	-	-	-	-	-	-	-	-	-	-
Altre riserve	-	-	-	-	-	-	-	-	-	-
Altri conti attivi e passivi	3.883	3.387	2.397	1.788	1.578	2.408	2.701	1.912	3.189	3.611
Crediti commerciali	-	-	-	-	-	-	-	-	-	-
Altri	3.883	3.387	2.397	1.788	1.578	2.408	2.701	1.912	3.189	3.611
Totale	861.358	886.149	872.066	862.072	832.863	679.311	684.611	695.653	695.360	676.295

Altri intermediari finanziari esclusi i fondi comuni non monetari

(flussi in milioni di euro)

Strumenti finanziari	ATTIVITÀ					PASSIVITÀ				
	2021 III trim	2021 IV trim	2022 I trim	2022 II trim	2022 III trim	2021 III trim	2021 IV trim	2022 I trim	2022 II trim	2022 III trim
Oro monetario e DSP	-	-	-	-	-	-	-	-	-	-
Biglietti, monete e depositi a vista	-6.571	5.541	-1.522	-3.483	-8.019	-	-	-	-	-
presso IFM.....	-7.582	5.461	-1.044	-3.437	-8.121	-	-	-	-	-
presso altri residenti.....	115	22	-116	22	68	-	-	-	-	-
presso Resto del mondo.....	896	59	-362	-69	35	-	-	-	-	-
Altri depositi	11.996	9.281	-2.284	-4.084	-8.345
presso IFM.....	11.996	9.281	-2.284	-4.084	-8.345	-	-	-	-	-
presso altri residenti.....	-	-	-	-	-
presso Resto del mondo.....	-	-	-	-	-
Titoli a breve termine	5	1	6	-22	33	17	..	5	1	4
emessi dalle Amm. pubbliche.....	-	-	-	-	-
emessi da altri residenti.....	2	-1	-1	..	-1	17	..	5	1	4
emessi dal Resto del mondo.....	2	2	8	-22	34	-	-	-	-	-
Titoli a medio/lungo termine	-1.262	-761	-229	-327	2.541	-4.574	15.056	-3.870	196	-2.468
emessi da IFM.....	-120	-817	96	809	709	-	-	-	-	-
emessi dalle Amm. centrali:CCT.....	2	7	-10	-11	2	-	-	-	-	-
emessi dalle Amm. centrali: altri.....	-236	114	-294	224	118	-	-	-	-	-
emessi dalle Amm. locali.....	-	-	-	-	-
emessi da altri residenti.....	-763	589	363	-1.108	1.169	-4.574	15.056	-3.870	196	-2.468
emessi dal Resto del mondo.....	-145	-654	-384	-242	543	-	-	-	-	-
Derivati e stock option di dipendenti	-17	22	45	196	320	254	-65	125	854	1.192
Prestiti a breve termine	-782	5.971	-695	2.051	-3.551	10.282	-1.987	33.308	8.879	-18.948
di IFM.....	-	-	-	-	-	1.601	-1.347	10.066	361	-6.470
di altre Società finanziarie.....	-782	5.971	-695	2.051	-3.551	-	-	-	-	-
di Amm. pubbliche.....	-	-	-	-	-	-	-	-	-	-
di altri residenti.....	-	-	-	-	-	-	-	-	-	-
del Resto del mondo.....	-	-	-	-	-	8.681	-640	23.241	8.517	-12.477
Prestiti a medio/lungo termine	1.014	10.811	-3.349	12.710	-1.937	987	-2.320	-13.060	1.440	2.040
di IFM.....	-	-	-	-	-	-1.214	-2.170	-14.018	-1.564	800
di altre Società finanziarie.....	1.014	10.811	-3.349	12.710	-1.937	120	-255	-84	442	-88
di Amm. pubbliche.....	-	-	-	-	-
di altri residenti.....	-	-	-	-	-	-	-	-	-	-
del Resto del mondo.....	-	-	-	-	-	2.081	106	1.042	2.561	1.328
Azioni e altre partecipazioni	4.922	-5.570	-1.177	-4.062	2.942	-17.138	-4.696	-4.378	-3.640	-13.228
emesse da residenti.....	-8.858	-5.746	-1.846	-3.447	2.474	-17.138	-4.696	-4.378	-3.640	-13.228
di cui: azioni quotate.....	10	1.105	3.650	2.094	-3.671	46	20	3	20	..
emesse dal Resto del mondo.....	13.780	176	669	-615	467	-	-	-	-	-
Quote di fondi comuni	7	-572	636	-245	160
emesse da residenti.....	-277	-80	78	-181	316
emesse dal Resto del mondo.....	284	-492	559	-64	-156	-	-	-	-	-
Riserve assicurative e garanzie standard	-	-	-	-	-	-	-	-	-	-
Riserve ramo vita e fondi pensione.....	-	-	-	-	-	-	-	-	-	-
Altre riserve.....	-	-	-	-	-	-	-	-	-	-
Altri conti attivi e passivi	-1.025	-504	-1.004	-627	-335	191	291	-792	1.276	420
Crediti commerciali.....	-	-	-	-	-	-	-	-	-	-
Altri.....	-1.025	-504	-1.004	-627	-335	191	291	-792	1.276	420
Totale	8.287	24.220	-9.573	2.107	-16.191	-9.981	6.279	11.339	9.005	-30.988

Fondi comuni non monetari

(consistenze in milioni di euro)

Strumenti finanziari	ATTIVITÀ					PASSIVITÀ				
	2021 III trim	2021 IV trim	2022 I trim	2022 II trim	2022 III trim	2021 III trim	2021 IV trim	2022 I trim	2022 II trim	2022 III trim
Oro monetario e DSP	-	-	-	-	-	-	-	-	-	-
Biglietti, monete e depositi a vista	27.701	29.982	31.117	30.956	31.417	-	-	-	-	-
presso IFM	25.737	27.401	28.530	28.401	28.791	-	-	-	-	-
presso altri residenti	1.030	1.513	1.513	1.679	1.679	-	-	-	-	-
presso Resto del mondo	934	1.069	1.075	876	947	-	-	-	-	-
Altri depositi	905	905	905	905	905	-	-	-	-	-
presso IFM	905	905	905	905	905	-	-	-	-	-
presso altri residenti	-	-	-	-	-	-	-	-	-	-
presso Resto del mondo	-	-	-	-	-
Titoli a breve termine	11.373	10.340	8.832	9.650	9.321	-	-	-	-	-
emessi dalle Amm. pubbliche	10.130	8.765	6.842	7.350	7.095	-	-	-	-	-
emessi da altri residenti	-	-	-	-	-
emessi dal Resto del mondo	1.243	1.575	1.990	2.299	2.225	-	-	-	-	-
Titoli a medio/lungo termine	120.260	121.187	116.788	109.364	105.803	-	-	-	-	-
emessi da IFM	7.769	7.834	7.683	6.956	6.713	-	-	-	-	-
emessi dalle Amm. centrali:CCT	1.254	1.334	1.422	811	675	-	-	-	-	-
emessi dalle Amm. centrali: altri	29.767	29.526	28.856	26.737	24.316	-	-	-	-	-
emessi dalle Amm. locali	-	-	-	-	-
emessi da altri residenti	13.755	15.192	14.609	13.401	13.216	-	-	-	-	-
emessi dal Resto del mondo	67.715	67.301	64.218	61.460	60.883	-	-	-	-	-
Derivati e stock option di dipendenti	1.622	1.691	1.998	2.229	2.329	767	737	850	920	967
Prestiti a breve termine	-	-	-	-	-
di IFM	-	-	-	-	-	-	-	-	-	-
di altre Società finanziarie	-	-	-	-	-
di Amm. pubbliche	-	-	-	-	-	-	-	-	-	-
di altri residenti	-	-	-	-	-	-	-	-	-	-
del Resto del mondo	-	-	-	-	-	-	-	-	-	-
Prestiti a medio/lungo termine	-	-	-	-	-
di IFM	-	-	-	-	-	-	-	-	-	-
di altre Società finanziarie	-	-	-	-	-
di Amm. pubbliche	-	-	-	-	-	-	-	-	-	-
di altri residenti	-	-	-	-	-	-	-	-	-	-
del Resto del mondo	-	-	-	-	-	-	-	-	-	-
Azioni e altre partecipazioni	66.405	73.826	71.285	69.550	67.723	-	-	-	-	-
emesse da residenti	26.244	28.844	27.581	28.475	27.659	-	-	-	-	-
di cui: azioni quotate	11.482	12.139	10.861	9.874	9.059	-	-	-	-	-
emesse dal Resto del mondo	40.162	44.981	43.705	41.075	40.063	-	-	-	-	-
Quote di fondi comuni	54.017	55.588	51.923	45.493	44.018	360.081	375.763	364.576	353.878	346.483
emesse da residenti	360.081	375.763	364.576	353.878	346.483
emesse dal Resto del mondo	54.017	55.588	51.923	45.493	44.018	-	-	-	-	-
Riserve assicurative e garanzie standard	-	-	-	-	-	-	-	-	-	-
Riserve ramo vita e fondi pensione	-	-	-	-	-	-	-	-	-	-
Altre riserve	-	-	-	-	-	-	-	-	-	-
Altri conti attivi e passivi	-	-	-	-	-
Crediti commerciali	-	-	-	-	-	-	-	-	-	-
Altri	-	-	-	-	-
Totale	282.284	293.519	282.849	268.148	261.516	360.848	376.500	365.427	354.798	347.450

Fondi comuni non monetari

(flussi in milioni di euro)

Strumenti finanziari	ATTIVITÀ					PASSIVITÀ				
	2021 III trim	2021 IV trim	2022 I trim	2022 II trim	2022 III trim	2021 III trim	2021 IV trim	2022 I trim	2022 II trim	2022 III trim
Oro monetario e DSP	-	-	-	-	-	-	-	-	-	-
Biglietti, monete e depositi a vista	-3.063	2.189	1.139	-254	331	-	-	-	-	-
presso IFM.....	-3.073	1.572	1.133	-222	260	-	-	-	-	-
presso altri residenti.....	..	482	..	167	..	-	-	-	-	-
presso Resto del mondo.....	10	135	6	-199	71	-	-	-	-	-
Altri depositi	-	-	-	-	-
presso IFM.....	-	-	-	-	-
presso altri residenti.....	-	-	-	-	-	-	-	-	-	-
presso Resto del mondo.....	-	-	-	-	-
Titoli a breve termine	-1.162	-992	-1.394	853	-289	-	-	-	-	-
emessi dalle Amm. pubbliche	-1.635	-1.327	-1.811	539	-220	-	-	-	-	-
emessi da altri residenti	-	-	-	-	-
emessi dal Resto del mondo.....	473	335	417	313	-69	-	-	-	-	-
Titoli a medio/lungo termine	4.257	1.442	338	121	-702	-	-	-	-	-
emessi da IFM	84	31	-93	-334	-79	-	-	-	-	-
emessi dalle Amm. centrali:CCT.....	65	85	87	-598	-131	-	-	-	-	-
emessi dalle Amm. centrali: altri	244	120	-13	-592	-1.277	-	-	-	-	-
emessi dalle Amm. locali.....	-	-	-	-	-
emessi da altri residenti	261	952	-94	223	25	-	-	-	-	-
emessi dal Resto del mondo.....	3.601	254	451	1.423	760	-	-	-	-	-
Derivati e stock option di dipendenti	253	-66	125	853	1.191
Prestiti a breve termine	-	-	-	-	-
di IFM.....	-	-	-	-	-	-	-	-	-	-
di altre Società finanziarie.....	-	-	-	-	-
di Amm. pubbliche.....	-	-	-	-	-	-	-	-	-	-
di altri residenti.....	-	-	-	-	-	-	-	-	-	-
del Resto del mondo.....	-	-	-	-	-	-	-	-	-	-
Prestiti a medio/lungo termine	-	-	-	-	-
di IFM.....	-	-	-	-	-	-	-	-	-	-
di altre Società finanziarie.....	-	-	-	-	-
di Amm. pubbliche.....	-	-	-	-	-	-	-	-	-	-
di altri residenti.....	-	-	-	-	-	-	-	-	-	-
del Resto del mondo.....	-	-	-	-	-	-	-	-	-	-
Azioni e altre partecipazioni	695	1.773	1.240	1.849	-344	-	-	-	-	-
emesse da residenti.....	-102	398	449	572	46	-	-	-	-	-
<i>di cui:</i> azioni quotate	-	-	-	-	-
emesse dal Resto del mondo	797	1.374	791	1.277	-390	-	-	-	-	-
Quote di fondi comuni	824	268	414	-1.366	-854	2.165	12.079	504	5.510	-341
emesse da residenti.....	2.165	12.079	504	5.510	-341
emesse dal Resto del mondo	824	268	414	-1.366	-854	-	-	-	-	-
Riserve assicurative e garanzie standard	-	-	-	-	-	-	-	-	-	-
Riserve ramo vita e fondi pensione.....	-	-	-	-	-	-	-	-	-	-
Altre riserve.....	-	-	-	-	-	-	-	-	-	-
Altri conti attivi e passivi	-	-	-	-	-
Crediti commerciali	-	-	-	-	-	-	-	-	-	-
Altri.....	-	-	-	-	-
Totale	1.804	4.613	1.862	2.055	-667	2.165	12.079	504	5.510	-341

Ausiliari finanziari

(consistenze in milioni di euro)

Strumenti finanziari	ATTIVITÀ					PASSIVITÀ				
	2021 III trim	2021 IV trim	2022 I trim	2022 II trim	2022 III trim	2021 III trim	2021 IV trim	2022 I trim	2022 II trim	2022 III trim
Oro monetario e DSP	-	-	-	-	-	-	-	-	-	-
Biglietti, monete e depositi a vista	23.526	26.495	26.038	23.629	22.152	-	-	-	-	-
presso IFM	22.485	25.168	24.691	22.278	20.800	-	-	-	-	-
presso altri residenti	-	-	-	-	-	-	-	-	-	-
presso Resto del mondo	1.041	1.327	1.346	1.351	1.353	-	-	-	-	-
Altri depositi	798	460	502	445	535	-	-	-	-	-
presso IFM	798	460	502	445	535	-	-	-	-	-
presso altri residenti	-	-	-	-	-	-	-	-	-	-
presso Resto del mondo	-	-	-	-	-
Titoli a breve termine	3.386	2.880	630	450	507	-	-	-	-	-
emessi dalle Amm. pubbliche	3.365	2.852	623	433	460	-	-	-	-	-
emessi da altri residenti	-	-	-	-	-
emessi dal Resto del mondo	21	28	7	17	47	-	-	-	-	-
Titoli a medio/lungo termine	70.159	75.757	74.062	85.824	88.473	6.716	7.424	6.339	6.923	5.960
emessi da IFM	6.197	9.686	8.695	9.231	9.749	-	-	-	-	-
emessi dalle Amm. centrali:CCT	669	765	857	425	430	-	-	-	-	-
emessi dalle Amm. centrali: altri	58.160	60.311	61.371	73.031	75.140	-	-	-	-	-
emessi dalle Amm. locali	-	-	-	-	-
emessi da altri residenti	505	513	453	468	499	6.716	7.424	6.339	6.923	5.960
emessi dal Resto del mondo	4.628	4.483	2.686	2.669	2.655	-	-	-	-	-
Derivati e stock option di dipendenti	527	454	211	16	32	501	578	191	59	62
Prestiti a breve termine	6.764	6.107	933	662	629
di IFM	-	-	-	-	-	6.746	6.107	931	660	627
di altre Società finanziarie	-	-	-	-	-
di Amm. pubbliche	-	-	-	-	-	-	-	-	-	-
di altri residenti	-	-	-	-	-	-	-	-	-	-
del Resto del mondo	-	-	-	-	-	18	..	2	2	2
Prestiti a medio/lungo termine	5.007	6.354	5.792	6.020	5.924
di IFM	-	-	-	-	-	4.792	6.168	5.586	5.824	5.730
di altre Società finanziarie	177	152	172	161	159
di Amm. pubbliche	-	-	-	-	-
di altri residenti	-	-	-	-	-	-	-	-	-	-
del Resto del mondo	-	-	-	-	-	37	34	34	36	34
Azioni e altre partecipazioni	39.900	41.053	37.331	33.716	32.356	28.370	28.141	27.602	25.818	24.740
emesse da residenti	29.286	30.334	27.074	24.339	23.308	28.370	28.141	27.602	25.818	24.740
di cui: azioni quotate	18.431	18.217	16.686	15.311	14.060	11.109	11.092	10.547	8.759	7.676
emesse dal Resto del mondo	10.614	10.718	10.257	9.376	9.048	-	-	-	-	-
Quote di fondi comuni	54.984	56.417	54.974	54.513	52.749	-	-	-	-	-
emesse da residenti	20.346	21.807	21.895	23.357	23.452	-	-	-	-	-
emesse dal Resto del mondo	34.638	34.610	33.079	31.155	29.297	-	-	-	-	-
Riserve assicurative e garanzie standard	-	-	-	-	-	-	-	-	-	-
Riserve ramo vita e fondi pensione	-	-	-	-	-	-	-	-	-	-
Altre riserve	-	-	-	-	-	-	-	-	-	-
Altri conti attivi e passivi	26	14	12	10	24	43	48	74	74	80
Crediti commerciali	-	-	-	-	-	-	-	-	-	-
Altri	26	14	12	10	24	43	48	74	74	80
Totale	193.307	203.531	193.759	198.604	196.828	47.400	48.652	40.930	39.557	37.394

Ausiliari finanziari

(flussi in milioni di euro)

Strumenti finanziari	ATTIVITÀ					PASSIVITÀ				
	2021 III trim	2021 IV trim	2022 I trim	2022 II trim	2022 III trim	2021 III trim	2021 IV trim	2022 I trim	2022 II trim	2022 III trim
Oro monetario e DSP	-	-	-	-	-	-	-	-	-	-
Biglietti, monete e depositi a vista	-2.974	2.990	-455	-2.405	-1.475	-	-	-	-	-
presso IFM	-3.288	2.686	-472	-2.410	-1.478	-	-	-	-	-
presso altri residenti	-	-	-	-	-	-	-	-	-	-
presso Resto del mondo	314	304	17	5	2	-	-	-	-	-
Altri depositi	-170	-338	42	-57	90	-	-	-	-	-
presso IFM	-170	-338	42	-57	90	-	-	-	-	-
presso altri residenti	-	-	-	-	-	-	-	-	-	-
presso Resto del mondo	-	-	-	-	-
Titoli a breve termine	545	-686	-2.601	-214	434	-	-	-	-	-
emessi dalle Amm. pubbliche	533	-692	-2.602	-224	404	-	-	-	-	-
emessi da altri residenti	-	-	-	-	-
emessi dal Resto del mondo	12	5	1	10	30	-	-	-	-	-
Titoli a medio/lungo termine	1.574	9.933	10.437	17.020	12.275	-2	793	405	889	42
emessi da IFM	-25	2.090	-2.567	-1.003	586	-	-	-	-	-
emessi dalle Amm. centrali:CCT	288	91	113	-450	22	-	-	-	-	-
emessi dalle Amm. centrali: altri	1.149	7.832	12.951	18.350	11.618	-	-	-	-	-
emessi dalle Amm. locali	-	-	-	-	-
emessi da altri residenti	-42	58	-10	65	31	-2	793	405	889	42
emessi dal Resto del mondo	203	-138	-51	59	17	-	-	-	-	-
Derivati e stock option di dipendenti	1	1
Prestiti a breve termine	937	-639	-5.170	-269	-32
di IFM	-	-	-	-	-	937	-639	-5.170	-269	-32
di altre Società finanziarie	-	-	-	-	-
di Amm. pubbliche	-	-	-	-	-	-	-	-	-	-
di altri residenti	-	-	-	-	-	-	-	-	-	-
del Resto del mondo	-	-	-	-	-
Prestiti a medio/lungo termine	-1.553	1.351	-558	213	-96
di IFM	-	-	-	-	-	-1.543	1.376	-577	223	-94
di altre Società finanziarie	-10	-26	20	-11	-1
di Amm. pubbliche	-	-	-	-	-
di altri residenti	-	-	-	-	-	-	-	-	-	-
del Resto del mondo	-	-	-	-	-	-1	1	-1
Azioni e altre partecipazioni	6.841	2.061	901	-469	2.639	-2.199	-2.316	-1.383	-486	-3.346
emesse da residenti	7.116	2.186	1.353	-396	2.891	-2.199	-2.316	-1.383	-486	-3.346
di cui: azioni quotate	262	-214	-1.531	-1.375	-1.251	138	..	1	..	10
emesse dal Resto del mondo	-275	-125	-452	-73	-252	-	-	-	-	-
Quote di fondi comuni	-105	383	-708	2.947	-421	-	-	-	-	-
emesse da residenti	357	863	-5	2.941	683	-	-	-	-	-
emesse dal Resto del mondo	-462	-480	-702	6	-1.104	-	-	-	-	-
Riserve assicurative e garanzie standard	-	-	-	-	-	-	-	-	-	-
Riserve ramo vita e fondi pensione	-	-	-	-	-	-	-	-	-	-
Altre riserve	-	-	-	-	-	-	-	-	-	-
Altri conti attivi e passivi	-10	-13	-11	3	13	4	5	4	12	6
Crediti commerciali	-	-	-	-	-	-	-	-	-	-
Altri	-10	-13	-11	3	13	4	5	4	12	6
Totale	5.701	14.330	7.605	16.825	13.554	-2.813	-806	-6.702	359	-3.427

Imprese di assicurazione

(consistenze in milioni di euro)

Strumenti finanziari	ATTIVITÀ					PASSIVITÀ				
	2021 III trim	2021 IV trim	2022 I trim	2022 II trim	2022 III trim	2021 III trim	2021 IV trim	2022 I trim	2022 II trim	2022 III trim
Oro monetario e DSP	-	-	-	-	-	-	-	-	-	-
Biglietti, monete e depositi a vista	16.660	16.157	15.175	14.395	16.275	-	-	-	-	-
presso IFM	14.771	14.806	12.572	13.351	14.706	-	-	-	-	-
presso altri residenti	1.125	656	1.750	171	227	-	-	-	-	-
presso Resto del mondo	764	695	854	873	1.342	-	-	-	-	-
Altri depositi	1.902	342	578	365	707	-	-	-	-	-
presso IFM	1.487	311	221	190	489	-	-	-	-	-
presso altri residenti	-	-	-	-	-	-	-	-	-	-
presso Resto del mondo	414	31	356	175	218	-	-	-	-	-
Titoli a breve termine	11.003	9.569	8.240	6.885	8.661	200	175	175	175	175
emessi dalle Amm. pubbliche	3.717	3.007	3.143	2.304	3.543	-	-	-	-	-
emessi da altri residenti	200	175	175	175	175
emessi dal Resto del mondo	7.286	6.562	5.097	4.581	5.118	-	-	-	-	-
Titoli a medio/lungo termine	592.998	588.540	560.742	509.995	481.161	17.044	16.796	15.604	14.350	14.463
emessi da IFM	14.777	13.446	11.900	11.152	10.785	-	-	-	-	-
emessi dalle Amm. centrali: CCT	10.958	10.691	10.723	9.799	9.521	-	-	-	-	-
emessi dalle Amm. centrali: altri	308.093	302.122	286.198	257.419	236.891	-	-	-	-	-
emessi dalle Amm. locali	490	477	396	351	326	-	-	-	-	-
emessi da altri residenti	15.536	15.171	14.105	12.955	12.563	17.044	16.796	15.604	14.350	14.463
emessi dal Resto del mondo	243.144	246.633	237.419	218.319	211.073	-	-	-	-	-
Derivati e stock option di dipendenti	1.522	2.085	2.219	2.128	2.134	927	2.839	2.858	2.900	2.956
Prestiti a breve termine	18	18	18	18	18	2.157	1.974	2.415	2.615	1.875
di IFM	-	-	-	-	-	952	938	1.391	1.380	525
di altre Società finanziarie	18	18	18	18	18
di Amm. pubbliche	-	-	-	-	-	-	-	-	-	-
di altri residenti	-	-	-	-	-	-	-	-	-	-
del Resto del mondo	-	-	-	-	-	1.205	1.036	1.025	1.235	1.350
Prestiti a medio/lungo termine	2.354	2.448	2.436	2.442	2.444	11.414	11.227	11.055	10.977	10.765
di IFM	-	-	-	-	-	3.721	3.687	3.564	3.606	3.341
di altre Società finanziarie	2.354	2.448	2.436	2.442	2.444	13	9	8	8	3
di Amm. pubbliche	-	-	-	-	-	366	366	366	366	366
di altri residenti	-	-	-	-	-	-	-	-	-	-
del Resto del mondo	-	-	-	-	-	7.314	7.166	7.117	6.997	7.055
Azioni e altre partecipazioni	111.305	114.291	112.846	106.315	104.044	136.327	140.584	141.184	131.363	126.492
emesse da residenti	64.599	69.532	68.498	63.941	61.718	136.327	140.584	141.184	131.363	126.492
di cui: azioni quotate	6.065	6.810	6.362	6.561	4.499	37.694	37.922	41.950	32.296	28.449
emesse dal Resto del mondo	46.706	44.759	44.348	42.374	42.326	-	-	-	-	-
Quote di fondi comuni	298.194	304.744	295.120	276.078	271.883	-	-	-	-	-
emesse da residenti	37.203	40.385	38.895	39.093	39.186	-	-	-	-	-
emesse dal Resto del mondo	260.991	264.358	256.224	236.985	232.697	-	-	-	-	-
Riserve assicurative e garanzie standard	4.254	4.677	4.378	4.602	5.096	900.465	907.327	864.639	802.703	776.381
Riserve ramo vita e fondi pensione	-	-	-	-	-	846.848	853.413	812.119	750.534	725.045
Altre riserve	4.254	4.677	4.378	4.602	5.096	53.617	53.914	52.520	52.169	51.336
Altri conti attivi e passivi	4.168	4.691	5.120	5.056	5.696	6.111	5.988	5.959	6.339	6.430
Crediti commerciali	1.100	1.109	1.109	1.109	1.109	3.258	2.992	2.992	2.992	2.992
Altri	3.069	3.582	4.011	3.947	4.587	2.853	2.995	2.966	3.347	3.438
Totale	1.044.378	1.047.562	1.006.872	928.278	898.119	1.074.644	1.086.910	1.043.889	971.422	939.537

Imprese di assicurazione

(flussi in milioni di euro)

Strumenti finanziari	ATTIVITÀ					PASSIVITÀ				
	2021 III trim	2021 IV trim	2022 I trim	2022 II trim	2022 III trim	2021 III trim	2021 IV trim	2022 I trim	2022 II trim	2022 III trim
Oro monetario e DSP	-	-	-	-	-	-	-	-	-	-
Biglietti, monete e depositi a vista	2.856	-474	-971	-787	1.846	-	-	-	-	-
presso IFM	2.215	35	-2.234	779	1.355	-	-	-	-	-
presso altri residenti	597	-469	1.093	-1.579	56	-	-	-	-	-
presso Resto del mondo	44	-39	170	13	435	-	-	-	-	-
Altri depositi	1.105	-1.566	234	-215	339	-	-	-	-	-
presso IFM	1.092	-1.176	-92	-33	297	-	-	-	-	-
presso altri residenti	-	-	-	-	-	-	-	-	-	-
presso Resto del mondo	13	-390	325	-182	42	-	-	-	-	-
Titoli a breve termine	2.018	-1.419	-1.293	-1.400	1.828	..	-25
emessi dalle Amm. pubbliche	55	-706	145	-835	1.233	-	-	-	-	-
emessi da altri residenti	-25
emessi dal Resto del mondo	1.963	-714	-1.437	-565	595	-	-	-	-	-
Titoli a medio/lungo termine	-4.757	2.781	4.088	1.014	-1.018	298	25	-200	..	698
emessi da IFM	-36	-699	-1.354	-544	-311	-	-	-	-	-
emessi dalle Amm. centrali: CCT	433	-250	11	-821	-234	-	-	-	-	-
emessi dalle Amm. centrali: altri	-9.109	-1.709	-2.238	-2.047	-3.129	-	-	-	-	-
emessi dalle Amm. locali	-3	-11	-72	-32	-20	-	-	-	-	-
emessi da altri residenti	50	-293	-684	-743	-357	298	25	-200	..	698
emessi dal Resto del mondo	3.908	5.743	8.424	5.201	3.033	-	-	-	-	-
Derivati e stock option di dipendenti	423	355	-216	-1.029	62
Prestiti a breve termine	-139	-151	452	193	-771
di IFM	-	-	-	-	-	-199	-13	452	-10	-856
di altre Società finanziarie
di Amm. pubbliche	-	-	-	-	-	-	-	-	-	-
di altri residenti	-	-	-	-	-	-	-	-	-	-
del Resto del mondo	-	-	-	-	-	60	-137	..	203	84
Prestiti a medio/lungo termine	1	94	-12	6	2	68	-208	-175	-91	-223
di IFM	-	-	-	-	-	26	-34	-123	42	-264
di altre Società finanziarie	1	94	-12	6	2	..	-1	-4
di Amm. pubbliche	-	-	-	-	-
di altri residenti	-	-	-	-	-	-	-	-	-	-
del Resto del mondo	-	-	-	-	-	42	-174	-51	-133	46
Azioni e altre partecipazioni	2.016	2.435	-258	-4.100	-1.669	54	47	4.348	-4.142	-137
emesse da residenti	612	2.168	-864	-3.920	-2.113	54	47	4.348	-4.142	-137
di cui: azioni quotate	-305	443	-368	651	116	1
emesse dal Resto del mondo	1.404	267	606	-180	444	-	-	-	-	-
Quote di fondi comuni	7.923	1.522	4.695	1.750	3.152	-	-	-	-	-
emesse da residenti	-34	3.683	-209	2.306	4.524	-	-	-	-	-
emesse dal Resto del mondo	7.957	-2.161	4.904	-556	-1.372	-	-	-	-	-
Riserve assicurative e garanzie standard	551	422	-300	219	490	6.313	5.248	3.374	2.881	650
Riserve ramo vita e fondi pensione	-	-	-	-	-	5.476	4.915	4.730	3.189	1.434
Altre riserve	551	422	-300	219	490	837	333	-1.356	-308	-784
Altri conti attivi e passivi	532	594	426	-72	626	-151	-126	-31	378	86
Crediti commerciali	8	8	-267	-267
Altri	525	586	426	-72	626	116	141	-31	378	86
Totale	12.668	4.744	6.392	-4.613	5.659	6.443	4.810	7.769	-781	303

Fondi pensione

(consistenze in milioni di euro)

Strumenti finanziari	ATTIVITÀ					PASSIVITÀ				
	2021 III trim	2021 IV trim	2022 I trim	2022 II trim	2022 III trim	2021 III trim	2021 IV trim	2022 I trim	2022 II trim	2022 III trim
Oro monetario e DSP	-	-	-	-	-	-	-	-	-	-
Biglietti, monete e depositi a vista	7.321	8.660	8.410	8.472	7.050	-	-	-	-	-
presso IFM	7.321	8.660	8.410	8.472	7.050	-	-	-	-	-
presso altri residenti	-	-	-	-	-
presso Resto del mondo	-	-	-	-	-
Altri depositi	212	209	74	28	30	-	-	-	-	-
presso IFM	212	209	74	28	30	-	-	-	-	-
presso altri residenti	-	-	-	-	-	-	-	-	-	-
presso Resto del mondo	-	-	-	-	-
Titoli a breve termine	2.494	2.455	2.157	1.981	2.664	-	-	-	-	-
emessi dalle Amm. pubbliche	1.697	1.702	1.354	1.166	1.425	-	-	-	-	-
emessi da altri residenti	-	-	-	-	-
emessi dal Resto del mondo	797	754	803	814	1.239	-	-	-	-	-
Titoli a medio/lungo termine	62.654	62.872	61.386	59.100	57.884	-	-	-	-	-
emessi da IFM	881	871	804	711	700	-	-	-	-	-
emessi dalle Amm. centrali:CCT	548	581	603	532	532	-	-	-	-	-
emessi dalle Amm. centrali: altri	13.250	13.472	13.074	11.770	10.944	-	-	-	-	-
emessi dalle Amm. locali	-	-	-	-	-
emessi da altri residenti	835	834	756	696	677	-	-	-	-	-
emessi dal Resto del mondo	47.139	47.113	46.150	45.391	45.031	-	-	-	-	-
Derivati e stock option di dipendenti
Prestiti a breve termine	41	27	45	18	15
di IFM	-	-	-	-	-	41	27	45	18	15
di altre Società finanziarie	-	-	-	-	-
di Amm. pubbliche	-	-	-	-	-	-	-	-	-	-
di altri residenti	-	-	-	-	-	-	-	-	-	-
del Resto del mondo	-	-	-	-	-
Prestiti a medio/lungo termine	4	4	4	4	4
di IFM	-	-	-	-	-	4	4	4	4	4
di altre Società finanziarie	-	-	-	-	-
di Amm. pubbliche	-	-	-	-	-	-	-	-	-	-
di altri residenti	-	-	-	-	-	-	-	-	-	-
del Resto del mondo	-	-	-	-	-	-	-	-	-	-
Azioni e altre partecipazioni	30.557	32.681	30.374	26.483	25.969	-	-	-	-	-
emesse da residenti	1.650	1.710	1.595	1.487	1.438	-	-	-	-	-
di cui: azioni quotate	1.160	1.161	950	836	785	-	-	-	-	-
emesse dal Resto del mondo	28.907	30.972	28.779	24.997	24.531	-	-	-	-	-
Quote di fondi comuni	23.530	23.481	22.696	21.437	21.389	-	-	-	-	-
emesse da residenti	4.781	5.232	5.015	4.911	4.313	-	-	-	-	-
emesse dal Resto del mondo	18.749	18.249	17.681	16.526	17.076	-	-	-	-	-
Riserve assicurative e garanzie standard	126.606	129.788	126.488	120.148	118.404
Riserve ramo vita e fondi pensione	-	-	-	-	-	126.606	129.788	126.488	120.148	118.404
Altre riserve	-	-	-	-	-
Altri conti attivi e passivi
Crediti commerciali	-	-	-	-	-	-	-	-	-	-
Altri
Totale	126.768	130.359	125.096	117.501	114.986	126.651	129.819	126.538	120.170	118.423

Fondi pensione

(flussi in milioni di euro)

Strumenti finanziari	ATTIVITÀ					PASSIVITÀ				
	2021 III trim	2021 IV trim	2022 I trim	2022 II trim	2022 III trim	2021 III trim	2021 IV trim	2022 I trim	2022 II trim	2022 III trim
Oro monetario e DSP	-	-	-	-	-	-	-	-	-	-
Biglietti, monete e depositi a vista	-1.127	1.338	-250	62	-1.421	-	-	-	-	-
presso IFM	-1.127	1.338	-250	62	-1.421	-	-	-	-	-
presso altri residenti	-	-	-	-	-
presso Resto del mondo	-	-	-	-	-
Altri depositi	-1	-2	-136	-46	2	-	-	-	-	-
presso IFM	-1	-2	-136	-46	2	-	-	-	-	-
presso altri residenti	-	-	-	-	-	-	-	-	-	-
presso Resto del mondo	-	-	-	-	-
Titoli a breve termine	-51	-86	-343	-155	642	-	-	-	-	-
emessi dalle Amm. pubbliche	-145	5	-347	-186	261	-	-	-	-	-
emessi da altri residenti	-	-	-	-	-
emessi dal Resto del mondo	94	-91	4	30	381	-	-	-	-	-
Titoli a medio/lungo termine	687	456	521	-202	-50	-	-	-	-	-
emessi da IFM	-19	-6	-60	-78	-10	-	-	-	-	-
emessi dalle Amm. centrali:CCT	-9	35	20	-70	3	-	-	-	-	-
emessi dalle Amm. centrali: altri	-31	343	-309	-1.074	-722	-	-	-	-	-
emessi dalle Amm. locali	-	-	-	-	-
emessi da altri residenti	21	3	-69	-34	-20	-	-	-	-	-
emessi dal Resto del mondo	724	82	939	1.054	698	-	-	-	-	-
Derivati e stock option di dipendenti
Prestiti a breve termine	26	-14	18	-28	-2
di IFM	-	-	-	-	-	26	-14	18	-28	-2
di altre Società finanziarie	-	-	-	-	-
di Amm. pubbliche	-	-	-	-	-	-	-	-	-	-
di altri residenti	-	-	-	-	-	-	-	-	-	-
del Resto del mondo	-	-	-	-	-
Prestiti a medio/lungo termine	1
di IFM	-	-	-	-	-	1
di altre Società finanziarie	-	-	-	-	-
di Amm. pubbliche	-	-	-	-	-	-	-	-	-	-
di altri residenti	-	-	-	-	-	-	-	-	-	-
del Resto del mondo	-	-	-	-	-	-	-	-	-	-
Azioni e altre partecipazioni	98	-573	-539	-393	-409	-	-	-	-	-
emesse da residenti	-20	11	-87	-36	-39	-	-	-	-	-
di cui: azioni quotate	-20	-52	-183	-40	-40	-	-	-	-	-
emesse dal Resto del mondo	118	-584	-452	-357	-370	-	-	-	-	-
Quote di fondi comuni	585	-536	178	298	446	-	-	-	-	-
emesse da residenti	605	324	13	213	-62	-	-	-	-	-
emesse dal Resto del mondo	-20	-860	165	85	508	-	-	-	-	-
Riserve assicurative e garanzie standard	609	2.081	1.826	1.673	1.076
Riserve ramo vita e fondi pensione	-	-	-	-	-	609	2.081	1.826	1.673	1.076
Altre riserve	-	-	-	-	-
Altri conti attivi e passivi
Crediti commerciali	-	-	-	-	-	-	-	-	-	-
Altri
Totale	191	597	-569	-436	-791	635	2.067	1.845	1.646	1.074

Amministrazioni centrali

(consistenze in milioni di euro)

Strumenti finanziari	ATTIVITÀ					PASSIVITÀ				
	2021 III trim	2021 IV trim	2022 I trim	2022 II trim	2022 III trim	2021 III trim	2021 IV trim	2022 I trim	2022 II trim	2022 III trim
Oro monetario e DSP	-	-	-	-	-	-	-	-	-	-
Biglietti, monete e depositi a vista	109.904	61.394	110.116	102.114	65.540	175.077	177.817	190.398	191.962	187.268
presso IFM	95.626	44.587	84.917	75.007	45.918	-	-	-	-	-
presso altri residenti	10.278	12.807	18.199	20.106	18.271	175.077	177.817	190.398	191.962	187.268
presso Resto del mondo	4.000	4.000	7.000	7.000	1.351	-	-	-	-	-
Altri depositi	11.980	13.298	17.395	13.528	10.781	62.451	60.442	58.078	57.323	56.611
presso IFM	7.599	8.946	13.095	13.507	10.760	-	-	-	-	-
presso altri residenti	-	-	-	-	-	62.451	60.442	58.078	57.323	56.611
presso Resto del mondo	4.381	4.352	4.300	21	21	-	-	-	-	-
Titoli a breve termine	149	51	1	..	184	124.403	113.808	112.399	110.074	108.728
emessi dalle Amm. pubbliche	149	51	1	..	184	124.403	113.808	112.399	110.074	108.728
emessi da altri residenti	-	-	-	-	-	-	-	-	-	-
emessi dal Resto del mondo	-	-	-	-	-	-	-	-	-	-
Titoli a medio/lungo termine	22.161	22.611	40.450	39.303	38.934	2.442.084	2.397.635	2.380.582	2.235.314	2.098.502
emessi da IFM	11	13	14	12	20	-	-	-	-	-
emessi dalle Amm. centrali: CCT	134	134	134	137	138	142.386	147.516	155.330	142.899	145.067
emessi dalle Amm. centrali: altri	19.392	19.656	36.871	36.083	35.754	2.299.698	2.250.119	2.225.252	2.092.415	1.953.434
emessi dalle Amm. locali	-	-	-	-	-
emessi da altri residenti	1.668	1.851	1.835	1.838	1.823	-	-	-	-	-
emessi dal Resto del mondo	955	957	1.597	1.232	1.199	-	-	-	-	-
Derivati e stock option di dipendenti	1.661	7.501	20.868	19.041	10.171	1.492	1.092
Prestiti a breve termine	13.756	8.236	23.026	31.099	30.634
di IFM	-	-	-	-	-	9.684	4.014	19.148	25.822	24.910
di altre Società finanziarie	-	-	-	-	-	4.072	4.222	3.878	4.364	4.005
di Amm. pubbliche	-	-	-	-	-
di altri residenti	-	-	-	-	-	-	-	-	-	-
del Resto del mondo	-	-	-	-	-	913	1.720
Prestiti a medio/lungo termine	132.666	132.095	129.891	128.712	130.470	139.619	137.137	137.044	146.807	147.176
di IFM	-	-	-	-	-	41.839	40.363	40.403	39.817	40.151
di altre Società finanziarie	-	-	-	-	-	2.138	2.098	2.089	2.039	2.065
di Amm. pubbliche	132.666	132.095	129.891	128.712	130.470	650	574	575	537	539
di altri residenti	-	-	-	-	-	3.504	2.037	2.087	1.787	1.907
del Resto del mondo	-	-	-	-	-	91.489	92.064	91.890	102.626	102.515
Azioni e altre partecipazioni	133.720	133.486	135.674	133.108	129.857	-	-	-	-	-
emesse da residenti	116.816	116.541	118.671	115.959	112.574	-	-	-	-	-
di cui: azioni quotate	24.728	25.455	23.364	20.521	17.148	-	-	-	-	-
emesse dal Resto del mondo	16.904	16.945	17.003	17.149	17.282	-	-	-	-	-
Quote di fondi comuni	71	71	71	71	71	-	-	-	-	-
emesse da residenti	67	67	67	67	67	-	-	-	-	-
emesse dal Resto del mondo	4	4	4	4	4	-	-	-	-	-
Riserve assicurative e garanzie standard	80	81	59	39	19	25.399	26.963	28.010	29.215	29.676
Riserve ramo vita e fondi pensione	-	-	-	-	-	-	-	-	-	-
Altre riserve	80	81	59	39	19	25.399	26.963	28.010	29.215	29.676
Altri conti attivi e passivi	64.349	70.275	62.644	66.832	66.201	40.069	40.609	39.938	31.905	39.447
Crediti commerciali	-	-	-	-	-	4.814	4.628	5.098	4.760	4.281
Altri	64.349	70.275	62.644	66.832	66.201	35.255	35.981	34.840	27.145	35.166
Totale	475.080	433.363	496.301	485.368	449.556	3.043.725	2.981.688	2.979.646	2.835.191	2.699.135

Amministrazioni centrali

(flussi in milioni di euro)

Strumenti finanziari	ATTIVITÀ					PASSIVITÀ				
	2021 III trim	2021 IV trim	2022 I trim	2022 II trim	2022 III trim	2021 III trim	2021 IV trim	2022 I trim	2022 II trim	2022 III trim
Oro monetario e DSP	-	-	-	-	-	-	-	-	-	-
Biglietti, monete e depositi a vista	15.079	-49.653	48.704	-8.053	-36.619	-3.409	2.740	12.582	1.563	-4.694
presso IFM	12.232	-52.181	40.312	-9.960	-29.134	-	-	-	-	-
presso altri residenti	2.847	2.529	5.392	1.907	-1.836	-3.409	2.740	12.582	1.563	-4.694
presso Resto del mondo	3.000	..	-5.649	-	-	-	-	-
Altri depositi	-4.624	1.318	4.097	-3.867	-2.746	-694	-2.008	-2.364	-755	-712
presso IFM	-4.326	1.347	4.149	412	-2.746	-	-	-	-	-
presso altri residenti	-	-	-	-	-	-694	-2.008	-2.364	-755	-712
presso Resto del mondo	-299	-29	-52	-4.279	..	-	-	-	-	-
Titoli a breve termine	-98	-50	-1	184	897	-10.737	-1.516	-2.036	-605
emessi dalle Amm. pubbliche	-98	-50	-1	184	897	-10.737	-1.516	-2.036	-605
emessi da altri residenti	-	-	-	-	-	-	-	-	-	-
emessi dal Resto del mondo	-	-	-	-	-	-	-	-	-	-
Titoli a medio/lungo termine	70	455	17.889	-1.103	-328	-4.941	-6.337	74.786	10.023	-18.380
emessi da IFM	-	-	-	-	-
emessi dalle Amm. centrali: CCT	3	1	9.321	5.644	7.590	-11.048	3.132
emessi dalle Amm. centrali: altri	89	264	17.215	-788	-329	-14.262	-11.980	67.196	21.071	-21.512
emessi dalle Amm. locali	-	-	-	-	-
emessi da altri residenti	2	183	-16	3	-15	-	-	-	-	-
emessi dal Resto del mondo	-21	9	690	-321	16	-	-	-	-	-
Derivati e stock option di dipendenti	353	-207	677	757	846
Prestiti a breve termine	3.374	-5.519	14.790	8.073	-465
di IFM	-	-	-	-	-	3.044	-5.670	15.134	6.674	-913
di altre Società finanziarie	-	-	-	-	-	330	151	-344	487	-359
di Amm. pubbliche	-	-	-	-	-
di altri residenti	-	-	-	-	-	-	-	-	-	-
del Resto del mondo	-	-	-	-	-	913	807
Prestiti a medio/lungo termine	697	-886	-2.205	-1.178	1.757	16.041	-2.483	-93	9.763	369
di IFM	-	-	-	-	-	-206	-1.476	40	-586	334
di altre Società finanziarie	-	-	-	-	-	-8	-39	-9	-50	25
di Amm. pubbliche	697	-886	-2.205	-1.178	1.757	2	-75	..	-38	1
di altri residenti	-	-	-	-	-	232	-1.467	50	-300	120
del Resto del mondo	-	-	-	-	-	16.020	575	-174	10.736	-111
Azioni e altre partecipazioni	562	-980	4.282	285	139	-	-	-	-	-
emesse da residenti	536	-1.021	4.225	138	5	-	-	-	-	-
di cui: azioni quotate	-2.210	728	-2.091	-2.843	-3.373	-	-	-	-	-
emesse dal Resto del mondo	25	41	57	147	133	-	-	-	-	-
Quote di fondi comuni	-	-	-	-	-
emesse da residenti	-	-	-	-	-
emesse dal Resto del mondo	-	-	-	-	-
Riserve assicurative e garanzie standard	1	..	-2	1.198	1.564	1.047	1.205	461
Riserve ramo vita e fondi pensione	-	-	-	-	-	-	-	-	-	-
Altre riserve	1	..	-2	1.198	1.564	1.047	1.205	461
Altri conti attivi e passivi	-2.010	5.926	-7.631	4.189	-632	18.616	540	-671	-8.034	7.543
Crediti commerciali	-	-	-	-	-	24	-186	470	-338	-478
Altri	-2.010	5.926	-7.631	4.189	-632	18.592	726	-1.141	-7.695	8.021
Totale	10.127	-44.124	65.761	-8.972	-37.399	31.082	-22.239	98.561	19.802	-16.483

Amministrazioni locali

(consistenze in milioni di euro)

Strumenti finanziari	ATTIVITÀ					PASSIVITÀ				
	2021 III trim	2021 IV trim	2022 I trim	2022 II trim	2022 III trim	2021 III trim	2021 IV trim	2022 I trim	2022 II trim	2022 III trim
Oro monetario e DSP	-	-	-	-	-	-	-	-	-	-
Biglietti, monete e depositi a vista	14.563	14.677	14.437	14.893	14.990	-	-	-	-	-
presso IFM	14.563	14.677	14.437	14.893	14.990	-	-	-	-	-
presso altri residenti	-	-	-	-	-
presso Resto del mondo	-	-	-	-	-
Altri depositi	3.846	3.712	4.144	4.047	4.104	-	-	-	-	-
presso IFM	3.846	3.712	4.144	4.047	4.104	-	-	-	-	-
presso altri residenti	-	-	-	-	-	-	-	-	-	-
presso Resto del mondo	-	-	-	-	-
Titoli a breve termine	27	28	10	4	2
emessi dalle Amm. pubbliche	27	28	10	4	2
emessi da altri residenti	-	-	-	-	-	-	-	-	-	-
emessi dal Resto del mondo	-	-	-	-	-	-	-	-	-	-
Titoli a medio/lungo termine	3.197	3.131	3.028	2.989	3.024	11.686	11.391	11.293	10.929	10.538
emessi da IFM	523	523	523	523	523	-	-	-	-	-
emessi dalle Amm. centrali:CCT	190	184	184	151	221	-	-	-	-	-
emessi dalle Amm. centrali: altri	2.217	2.162	2.086	2.087	2.062	-	-	-	-	-
emessi dalle Amm. locali	11.686	11.391	11.293	10.929	10.538
emessi da altri residenti	222	230	193	184	101	-	-	-	-	-
emessi dal Resto del mondo	45	31	42	44	116	-	-	-	-	-
Derivati e stock option di dipendenti	758	674	521	353	277
Prestiti a breve termine	-	-	-	-	-	4.137	4.088	4.057	4.218	3.786
di IFM	-	-	-	-	-	3.471	3.385	3.439	3.584	3.115
di altre Società finanziarie	-	-	-	-	-	666	703	618	633	670
di Amm. pubbliche	-	-	-	-	-	-	-	-	-	-
di altri residenti	-	-	-	-	-	-	-	-	-	-
del Resto del mondo	-	-	-	-	-	-	-	-	-	-
Prestiti a medio/lungo termine	11.057	10.830	10.813	10.792	10.857	105.343	104.916	104.756	102.880	103.154
di IFM	-	-	-	-	-	61.815	61.361	63.485	62.330	62.556
di altre Società finanziarie	-	-	-	-	-	7.909	8.040	7.940	7.862	7.862
di Amm. pubbliche	11.057	10.830	10.813	10.792	10.857	32.093	31.872	29.661	29.145	29.140
di altri residenti	-	-	-	-	-	-	-	-	-	-
del Resto del mondo	-	-	-	-	-	3.525	3.643	3.670	3.544	3.596
Azioni e altre partecipazioni	12.855	12.977	12.984	13.031	13.079
emesse da residenti	12.756	12.897	12.908	12.955	13.003
di cui: azioni quotate	3.494	3.360	3.063	2.449	2.053	-	-	-	-	-
emesse dal Resto del mondo	99	81	76	76	76	-	-	-	-	-
Quote di fondi comuni	107	115	123	119	113	-	-	-	-	-
emesse da residenti	62	62	62	62	62	-	-	-	-	-
emesse dal Resto del mondo	45	53	61	57	51	-	-	-	-	-
Riserve assicurative e garanzie standard	1.072	1.078	1.050	1.043	1.027	-	-	-	-	-
Riserve ramo vita e fondi pensione	-	-	-	-	-	-	-	-	-	-
Altre riserve	1.072	1.078	1.050	1.043	1.027	-	-	-	-	-
Altri conti attivi e passivi	22.018	22.495	21.535	22.982	21.333	59.448	62.680	63.041	63.101	61.033
Crediti commerciali	-	-	-	-	-	42.785	44.895	45.563	45.635	44.616
Altri	22.018	22.495	21.535	22.982	21.333	16.662	17.784	17.478	17.466	16.418
Totale	68.743	69.044	68.124	69.900	68.529	181.371	183.748	183.667	181.481	178.789

Amministrazioni locali

(flussi in milioni di euro)

Strumenti finanziari	ATTIVITÀ					PASSIVITÀ				
	2021 III trim	2021 IV trim	2022 I trim	2022 II trim	2022 III trim	2021 III trim	2021 IV trim	2022 I trim	2022 II trim	2022 III trim
Oro monetario e DSP	-	-	-	-	-	-	-	-	-	-
Biglietti, monete e depositi a vista	79	113	-240	457	97	-	-	-	-	-
presso IFM	79	113	-240	457	97	-	-	-	-	-
presso altri residenti	-	-	-	-	-
presso Resto del mondo	-	-	-	-	-
Altri depositi	-103	-134	432	-96	57	-	-	-	-	-
presso IFM	-103	-134	432	-96	57	-	-	-	-	-
presso altri residenti	-	-	-	-	-	-	-	-	-	-
presso Resto del mondo	-	-	-	-	-
Titoli a breve termine	-5	1	-18	-6	-2
emessi dalle Amm. pubbliche	-5	1	-18	-6	-2
emessi da altri residenti	-	-	-	-	-	-	-	-	-	-
emessi dal Resto del mondo	-	-	-	-	-	-	-	-	-	-
Titoli a medio/lungo termine	59	-22	-4	122	178	-171	-294	-100	-368	-393
emessi da IFM	-	-	-	-	-
emessi dalle Amm. centrali:CCT	161	-6	..	-31	72	-	-	-	-	-
emessi dalle Amm. centrali: altri	-100	-16	21	153	106	-	-	-	-	-
emessi dalle Amm. locali	-171	-294	-100	-368	-393
emessi da altri residenti	2	12	-36	-4	-78	-	-	-	-	-
emessi dal Resto del mondo	-4	-13	11	4	78	-	-	-	-	-
Derivati e stock option di dipendenti	206
Prestiti a breve termine	-	-	-	-	-	-394	-50	-31	161	-432
di IFM	-	-	-	-	-	-329	-86	54	145	-469
di altre Società finanziarie	-	-	-	-	-	-65	37	-85	16	37
di Amm. pubbliche	-	-	-	-	-	-	-	-	-	-
di altri residenti	-	-	-	-	-	-	-	-	-	-
del Resto del mondo	-	-	-	-	-	-	-	-	-	-
Prestiti a medio/lungo termine	-50	-227	-17	-21	65	222	-427	-160	-1.876	274
di IFM	-	-	-	-	-	10	-454	2.124	-1.155	226
di altre Società finanziarie	-	-	-	-	-	-43	131	-100	-78	..
di Amm. pubbliche	-50	-227	-17	-21	65	172	-222	-2.211	-516	-5
di altri residenti	-	-	-	-	-	-	-	-	-	-
del Resto del mondo	-	-	-	-	-	84	118	27	-126	53
Azioni e altre partecipazioni	-49	137	8	48	48
emesse da residenti	-49	141	12	47	48
di cui: azioni quotate	109	-134	-297	-614	-396	-	-	-	-	-
emesse dal Resto del mondo	1	-4	-4	1	..	-	-	-	-	-
Quote di fondi comuni	3	8	10	..	-4	-	-	-	-	-
emesse da residenti	-	-	-	-	-
emesse dal Resto del mondo	3	8	10	..	-4	-	-	-	-	-
Riserve assicurative e garanzie standard	17	7	-27	-6	-16	-	-	-	-	-
Riserve ramo vita e fondi pensione	-	-	-	-	-	-	-	-	-	-
Altre riserve	17	7	-27	-6	-16	-	-	-	-	-
Altri conti attivi e passivi	-2.085	477	-960	1.446	-1.649	-1.781	3.232	361	61	-2.068
Crediti commerciali	-	-	-	-	-	-1.442	2.110	668	72	-1.020
Altri	-2.085	477	-960	1.446	-1.649	-339	1.122	-306	-12	-1.048
Totale	-2.135	565	-816	1.942	-1.226	-2.124	2.461	71	-2.022	-2.619

Enti di previdenza e assistenza sociale

(consistenze in milioni di euro)

Strumenti finanziari	ATTIVITÀ					PASSIVITÀ				
	2021 III trim	2021 IV trim	2022 I trim	2022 II trim	2022 III trim	2021 III trim	2021 IV trim	2022 I trim	2022 II trim	2022 III trim
Oro monetario e DSP	-	-	-	-	-	-	-	-	-	-
Biglietti, monete e depositi a vista	10.237	9.892	9.564	10.071	9.649	-	-	-	-	-
presso IFM	10.237	9.892	9.564	10.071	9.649	-	-	-	-	-
presso altri residenti	-	-	-	-	-
presso Resto del mondo	-	-	-	-	-
Altri depositi	385	646	411	412	992	-	-	-	-	-
presso IFM	385	646	411	412	992	-	-	-	-	-
presso altri residenti	-	-	-	-	-	-	-	-	-	-
presso Resto del mondo	-	-	-	-	-
Titoli a breve termine	24	28	35	15	114	-	-	-	-	-
emessi dalle Amm. pubbliche	24	28	35	15	114	-	-	-	-	-
emessi da altri residenti	-	-	-	-	-	-	-	-	-	-
emessi dal Resto del mondo	-	-	-	-	-	-	-	-	-	-
Titoli a medio/lungo termine	31.026	31.674	32.047	31.090	31.036	-	-	-	-	-
emessi da IFM	1.081	1.081	1.081	1.081	1.081	-	-	-	-	-
emessi dalle Amm. centrali:CCT	130	130	65	41	29	-	-	-	-	-
emessi dalle Amm. centrali: altri	10.437	10.309	10.450	9.903	9.868	-	-	-	-	-
emessi dalle Amm. locali	54	54	53	53	52	-	-	-	-	-
emessi da altri residenti	9.503	9.734	9.685	9.924	10.251	-	-	-	-	-
emessi dal Resto del mondo	9.821	10.366	10.714	10.087	9.754	-	-	-	-	-
Derivati e stock option di dipendenti
Prestiti a breve termine	-	-	-	-	-	109	75	71	126	107
di IFM	-	-	-	-	-	109	75	71	126	107
di altre Società finanziarie	-	-	-	-	-	-	-	-	-	-
di Amm. pubbliche	-	-	-	-	-
di altri residenti	-	-	-	-	-	-	-	-	-	-
del Resto del mondo	-	-	-	-	-	-	-	-	-	-
Prestiti a medio/lungo termine	4.431	4.329	4.284	4.217	4.200	13	20	20	19	15
di IFM	-	-	-	-	-	13	20	20	19	15
di altre Società finanziarie	-	-	-	-	-
di Amm. pubbliche	4.431	4.329	4.284	4.217	4.200	-	-	-	-	-
di altri residenti	-	-	-	-	-	-	-	-	-	-
del Resto del mondo	-	-	-	-	-	-	-	-	-	-
Azioni e altre partecipazioni	7.860	8.043	8.505	8.301	8.299	-	-	-	-	-
emesse da residenti	5.265	5.805	6.878	6.623	6.638	-	-	-	-	-
di cui: azioni quotate	516	543	502	428	409	-	-	-	-	-
emesse dal Resto del mondo	2.595	2.238	1.626	1.678	1.661	-	-	-	-	-
Quote di fondi comuni	40.348	42.595	42.969	41.424	40.901	-	-	-	-	-
emesse da residenti	9.247	10.170	10.019	10.289	10.748	-	-	-	-	-
emesse dal Resto del mondo	31.101	32.424	32.950	31.135	30.153	-	-	-	-	-
Riserve assicurative e garanzie standard	-	-	-	-	-
Riserve ramo vita e fondi pensione	-	-	-	-	-	-	-	-	-	-
Altre riserve	-	-	-	-	-
Altri conti attivi e passivi	23.291	30.100	24.681	28.714	25.681	15.410	17.223	21.658	20.877	18.237
Crediti commerciali	-	-	-	-	-	2.343	2.368	2.393	2.418	2.443
Altri	23.291	30.100	24.681	28.714	25.681	13.068	14.855	19.265	18.458	15.794
Totale	117.601	127.305	122.496	124.245	120.871	15.532	17.318	21.749	21.022	18.359

Enti di previdenza e assistenza sociale

(flussi in milioni di euro)

Strumenti finanziari	ATTIVITÀ					PASSIVITÀ				
	2021 III trim	2021 IV trim	2022 I trim	2022 II trim	2022 III trim	2021 III trim	2021 IV trim	2022 I trim	2022 II trim	2022 III trim
Oro monetario e DSP	-	-	-	-	-	-	-	-	-	-
Biglietti, monete e depositi a vista	378	-345	-328	508	-423	-	-	-	-	-
presso IFM	378	-345	-328	508	-423	-	-	-	-	-
presso altri residenti	-	-	-	-	-
presso Resto del mondo	-	-	-	-	-
Altri depositi	29	261	-234	1	579	-	-	-	-	-
presso IFM	29	261	-234	1	579	-	-	-	-	-
presso altri residenti	-	-	-	-	-	-	-	-	-	-
presso Resto del mondo	-	-	-	-	-
Titoli a breve termine	7	4	8	-20	99	-	-	-	-	-
emessi dalle Amm. pubbliche	7	4	8	-20	99	-	-	-	-	-
emessi da altri residenti	-	-	-	-	-	-	-	-	-	-
emessi dal Resto del mondo	-	-	-	-	-	-	-	-	-	-
Titoli a medio/lungo termine	-478	815	791	-215	555	-	-	-	-	-
emessi da IFM	-	-	-	-	-
emessi dalle Amm. centrali:CCT	6	1	-65	-23	-12	-	-	-	-	-
emessi dalle Amm. centrali: altri	-217	39	557	195	574	-	-	-	-	-
emessi dalle Amm. locali	-1	..	-1	..	-1	-	-	-	-	-
emessi da altri residenti	-183	240	-372	-167	153	-	-	-	-	-
emessi dal Resto del mondo	-83	536	671	-220	-159	-	-	-	-	-
Derivati e stock option di dipendenti
Prestiti a breve termine	-	-	-	-	-	25	-34	-4	56	-19
di IFM	-	-	-	-	-	25	-34	-4	56	-19
di altre Società finanziarie	-	-	-	-	-	-	-	-	-	-
di Amm. pubbliche	-	-	-	-	-
di altri residenti	-	-	-	-	-	-	-	-	-	-
del Resto del mondo	-	-	-	-	-	-	-	-	-	-
Prestiti a medio/lungo termine	-62	-102	-45	-67	-17	-1	7	..	-1	-4
di IFM	-	-	-	-	-	-1	7	..	-1	-4
di altre Società finanziarie	-	-	-	-	-
di Amm. pubbliche	-62	-102	-45	-67	-17	-	-	-	-	-
di altri residenti	-	-	-	-	-	-	-	-	-	-
del Resto del mondo	-	-	-	-	-	-	-	-	-	-
Azioni e altre partecipazioni	7	-15	555	18	9	-	-	-	-	-
emesse da residenti	274	541	1.073	-255	14	-	-	-	-	-
di cui: azioni quotate	-	-	-	-	-
emesse dal Resto del mondo	-267	-556	-518	273	-5	-	-	-	-	-
Quote di fondi comuni	791	1.674	1.226	827	374	-	-	-	-	-
emesse da residenti	580	923	-151	270	459	-	-	-	-	-
emesse dal Resto del mondo	211	751	1.377	557	-85	-	-	-	-	-
Riserve assicurative e garanzie standard	-	-	-	-	-
Riserve ramo vita e fondi pensione	-	-	-	-	-	-	-	-	-	-
Altre riserve	-	-	-	-	-
Altri conti attivi e passivi	-3.572	6.809	-5.419	4.033	-3.033	742	1.813	4.435	-781	-2.640
Crediti commerciali	-	-	-	-	-	27	25	25	25	25
Altri	-3.572	6.809	-5.419	4.033	-3.033	715	1.787	4.410	-807	-2.665
Totale	-2.899	9.101	-3.447	5.084	-1.855	766	1.785	4.431	-727	-2.663

Famiglie e istituzioni senza scopo di lucro al servizio delle famiglie

(consistenze in milioni di euro)

Strumenti finanziari	ATTIVITÀ					PASSIVITÀ				
	2021 III trim	2021 IV trim	2022 I trim	2022 II trim	2022 III trim	2021 III trim	2021 IV trim	2022 I trim	2022 II trim	2022 III trim
Oro monetario e DSP	-	-	-	-	-	-	-	-	-	-
Biglietti, monete e depositi a vista	1.172.360	1.203.614	1.216.927	1.220.668	1.225.828	-	-	-	-	-
presso IFM	1.091.445	1.121.290	1.136.536	1.140.741	1.145.158	-	-	-	-	-
presso altri residenti	49.537	50.945	49.013	48.548	49.292	-	-	-	-	-
presso Resto del mondo	31.379	31.379	31.379	31.379	31.379	-	-	-	-	-
Altri depositi	429.926	422.919	420.209	414.422	412.707	-	-	-	-	-
presso IFM	372.380	367.419	367.079	362.121	361.178	-	-	-	-	-
presso altri residenti	57.546	55.499	53.130	52.301	51.529	-	-	-	-	-
presso Resto del mondo	-	-	-	-	-
Titoli a breve termine	1.185	1.056	1.084	1.052	1.569	-	-	-	-	-
emessi dalle Amm. pubbliche	1.001	829	796	784	1.197	-	-	-	-	-
emessi da altri residenti	1	..	1	3	-	-	-	-	-
emessi dal Resto del mondo	184	226	288	266	369	-	-	-	-	-
Titoli a medio/lungo termine	234.395	226.123	215.902	222.318	224.494	-	-	-	-	-
emessi da IFM	30.573	27.553	24.568	25.636	26.436	-	-	-	-	-
emessi dalle Amm. centrali:CCT	1.292	1.496	935	343	434	-	-	-	-	-
emessi dalle Amm. centrali: altri	119.923	119.011	115.038	121.714	121.598	-	-	-	-	-
emessi dalle Amm. locali	4	3	3	3	3	-	-	-	-	-
emessi da altri residenti	12.096	9.969	10.600	10.076	10.442	-	-	-	-	-
emessi dal Resto del mondo	70.508	68.090	64.758	64.545	65.581	-	-	-	-	-
Derivati e stock option di dipendenti	668	664	5.974	5.689	5.873	21	30	39	54	233
Prestiti a breve termine	10.114	10.323	10.394	10.523	10.669	41.551	46.101	46.901	47.583	47.638
di IFM	-	-	-	-	-	38.574	42.747	43.615	44.302	44.419
di altre Società finanziarie	-	-	-	-	-	2.976	3.354	3.285	3.282	3.219
di Amm. pubbliche	-	-	-	-	-	-	-	-	-	-
di altri residenti	10.114	10.323	10.394	10.523	10.669	-	-	-	-	-
del Resto del mondo	-	-	-	-	-	-	-	-	-	-
Prestiti a medio/lungo termine	-	-	-	-	-	722.460	727.712	732.448	741.156	745.791
di IFM	-	-	-	-	-	617.711	620.128	625.687	630.968	635.032
di altre Società finanziarie	-	-	-	-	-	100.304	103.241	102.462	105.956	106.545
di Amm. pubbliche	-	-	-	-	-	4.446	4.344	4.299	4.232	4.215
di altri residenti	-	-	-	-	-	-	-	-	-	-
del Resto del mondo	-	-	-	-	-	-	-	-	-	-
Azioni e altre partecipazioni	1.208.981	1.247.679	1.171.060	1.112.451	1.071.195	-	-	-	-	-
emesse da residenti	1.105.518	1.140.336	1.064.228	1.009.419	968.188	-	-	-	-	-
di cui: azioni quotate	70.909	75.278	69.379	61.001	56.535	-	-	-	-	-
emesse dal Resto del mondo	103.463	107.343	106.833	103.033	103.006	-	-	-	-	-
Quote di fondi comuni	736.896	767.757	726.579	678.569	663.695	-	-	-	-	-
emesse da residenti	224.731	231.064	219.824	206.887	199.352	-	-	-	-	-
emesse dal Resto del mondo	512.165	536.693	506.754	471.682	464.343	-	-	-	-	-
Riserve assicurative e garanzie standard	1.201.210	1.210.783	1.165.934	1.098.248	1.071.467	39.000	39.127	39.255	39.384	39.513
Riserve ramo vita e fondi pensione	1.171.925	1.181.789	1.137.733	1.070.178	1.043.868	39.000	39.127	39.255	39.384	39.513
Altre riserve	29.285	28.994	28.200	28.071	27.599	-	-	-	-	-
Altri conti attivi e passivi	126.661	146.314	137.835	141.699	142.657	170.013	188.658	169.677	183.099	179.062
Crediti commerciali	105.525	112.708	103.245	110.106	109.613	98.757	105.925	96.561	103.491	103.155
Altri	21.137	33.606	34.590	31.593	33.044	71.256	82.733	73.116	79.608	75.907
Totale	5.122.397	5.237.231	5.071.898	4.905.640	4.830.153	973.045	1.001.628	988.319	1.011.275	1.012.236

Famiglie e istituzioni senza scopo di lucro al servizio delle famiglie

(flussi in milioni di euro)

Strumenti finanziari	ATTIVITÀ					PASSIVITÀ				
	2021 III trim	2021 IV trim	2022 I trim	2022 II trim	2022 III trim	2021 III trim	2021 IV trim	2022 I trim	2022 II trim	2022 III trim
Oro monetario e DSP	-	-	-	-	-	-	-	-	-	-
Biglietti, monete e depositi a vista	19.884	31.253	13.314	3.740	5.161	-	-	-	-	-
presso IFM	19.280	29.846	15.245	4.206	4.416	-	-	-	-	-
presso altri residenti	604	1.407	-1.931	-466	744	-	-	-	-	-
presso Resto del mondo	-	-	-	-	-
Altri depositi	-3.325	-7.007	-2.710	-5.787	-1.715	-	-	-	-	-
presso IFM	-2.572	-4.960	-340	-4.958	-943	-	-	-	-	-
presso altri residenti	-753	-2.047	-2.370	-829	-772	-	-	-	-	-
presso Resto del mondo	-	-	-	-	-
Titoli a breve termine	19	-136	32	-33	525	-	-	-	-	-
emessi dalle Amm. pubbliche	-23	-171	-32	-9	421	-	-	-	-	-
emessi da altri residenti	1	-1	1	1	-	-	-	-	-
emessi dal Resto del mondo	42	34	64	-25	104	-	-	-	-	-
Titoli a medio/lungo termine	-9.058	-5.343	-2.917	19.483	10.196	-	-	-	-	-
emessi da IFM	-2.694	-2.416	-2.285	3.512	1.907	-	-	-	-	-
emessi dalle Amm. centrali: CCT	43	160	-539	-542	102	-	-	-	-	-
emessi dalle Amm. centrali: altri	-5.678	1.020	667	15.377	6.003	-	-	-	-	-
emessi dalle Amm. locali	-	-	-	-	-
emessi da altri residenti	567	-2.090	584	-735	636	-	-	-	-	-
emessi dal Resto del mondo	-1.296	-2.017	-1.343	1.871	1.549	-	-	-	-	-
Derivati e stock option di dipendenti	7	7	7
Prestiti a breve termine	215	209	71	129	146	-24	2.114	835	1.260	713
di IFM	-	-	-	-	-	30	1.736	904	1.263	775
di altre Società finanziarie	-	-	-	-	-	-54	378	-69	-4	-62
di Amm. pubbliche	-	-	-	-	-	-	-	-	-	-
di altri residenti	215	209	71	129	146	-	-	-	-	-
del Resto del mondo	-	-	-	-	-	-	-	-	-	-
Prestiti a medio/lungo termine	-	-	-	-	-	3.739	7.019	4.685	10.813	4.732
di IFM	-	-	-	-	-	4.688	2.645	5.559	6.989	3.928
di altre Società finanziarie	-	-	-	-	-	-887	4.476	-829	3.891	821
di Amm. pubbliche	-	-	-	-	-	-62	-102	-45	-67	-17
di altri residenti	-	-	-	-	-	-	-	-	-	-
del Resto del mondo	-	-	-	-	-	-	-	-	-	-
Azioni e altre partecipazioni	-15.122	-2.252	-12.175	5.236	-20.327	-	-	-	-	-
emesse da residenti	-15.888	-2.783	-14.266	2.219	-20.537	-	-	-	-	-
di cui: azioni quotate	-606	2.030	76	1.534	1.122	-	-	-	-	-
emesse dal Resto del mondo	766	531	2.091	3.017	210	-	-	-	-	-
Quote di fondi comuni	8.645	16.195	-2.512	529	-7.194	-	-	-	-	-
emesse da residenti	-1.751	2.369	-1.069	-2.230	-6.591	-	-	-	-	-
emesse dal Resto del mondo	10.396	13.826	-1.443	2.759	-603	-	-	-	-	-
Riserve assicurative e garanzie standard	7.275	7.015	6.061	5.220	3.144	125	127	128	129	129
Riserve ramo vita e fondi pensione	7.031	6.874	6.851	5.335	3.595	125	127	128	129	129
Altre riserve	244	140	-790	-115	-451	-	-	-	-	-
Altri conti attivi e passivi	466	11.770	-8.479	3.864	957	-2.406	18.645	-18.981	13.422	-4.037
Crediti commerciali	2.807	7.184	-9.463	6.861	-493	2.711	7.168	-9.364	6.930	-337
Altri	-2.341	4.587	984	-2.996	1.451	-5.117	11.477	-9.617	6.492	-3.701
Totale	8.999	51.703	-9.307	32.388	-9.098	1.434	27.905	-13.333	25.624	1.536

Resto del mondo

(consistenze in milioni di euro)

Strumenti finanziari	ATTIVITÀ					PASSIVITÀ				
	2021 III trim	2021 IV trim	2022 I trim	2022 II trim	2022 III trim	2021 III trim	2021 IV trim	2022 I trim	2022 II trim	2022 III trim
Oro monetario e DSP	25.576	25.979	26.176	26.870	27.599	142.278	152.210	162.631	163.358	161.910
Biglietti, monete e depositi a vista	598.241	665.577	678.170	716.300	797.478	208.769	203.664	213.974	217.938	227.448
presso IFM	597.856	665.244	677.334	712.595	793.003	-	-	-	-	-
presso altri residenti	385	332	836	3.705	4.475	-	-	-	-	-
presso Resto del mondo	-	-	-	-	-	208.769	203.664	213.974	217.938	227.448
Altri depositi	227.953	225.687	251.766	241.566	254.356	82.172	79.196	85.176	82.443	77.351
presso IFM	227.953	225.687	251.766	241.566	254.356	-	-	-	-	-
presso altri residenti	-	-	-	-	-	-	-	-	-	-
presso Resto del mondo	-	-	-	-	-	82.172	79.196	85.176	82.443	77.351
Titoli a breve termine	91.244	88.468	92.528	95.462	87.807	22.219	24.717	20.131	21.846	24.666
emessi dalle Amm. pubbliche	88.177	84.945	89.295	90.921	85.124	-	-	-	-	-
emessi da altri residenti	3.067	3.523	3.233	4.541	2.683	-	-	-	-	-
emessi dal Resto del mondo	-	-	-	-	-	22.219	24.717	20.131	21.846	24.666
Titoli a medio/lungo termine	1.005.675	974.620	933.873	842.132	791.240	670.886	685.229	678.434	649.332	636.923
emessi da IFM	132.146	129.735	122.022	111.447	107.066	-	-	-	-	-
emessi dalle Amm. centrali: CCT	14.041	15.516	19.557	17.579	18.600	-	-	-	-	-
emessi dalle Amm. centrali: altri	673.155	632.874	601.267	531.700	484.961	-	-	-	-	-
emessi dalle Amm. locali	9.146	9.030	8.752	8.199	7.761	-	-	-	-	-
emessi da altri residenti	177.186	187.465	182.274	173.206	172.850	-	-	-	-	-
emessi dal Resto del mondo	-	-	-	-	-	670.886	685.229	678.434	649.332	636.923
Derivati e stock option di dipendenti	100.612	128.325	133.152	133.283	156.272	59.781	89.646	113.530	138.433	176.527
Prestiti a breve termine	105.559	111.223	133.161	145.490	133.536	73.129	79.799	80.006	76.013	77.819
di IFM	-	-	-	-	-	54.549	61.094	61.388	58.058	59.406
di altre Società finanziarie	-	-	-	-	-	7.412	6.900	6.644	6.527	6.509
di Amm. pubbliche	-	-	-	-	-	-	-	-	-	-
di altri residenti	-	-	-	-	-	11.168	11.805	11.973	11.428	11.904
del Resto del mondo	105.559	111.223	133.161	145.490	133.536	-	-	-	-	-
Prestiti a medio/lungo termine	232.411	235.809	237.380	250.410	254.741	154.275	154.885	152.189	153.304	154.948
di IFM	-	-	-	-	-	75.281	75.997	74.451	74.676	77.880
di altre Società finanziarie	-	-	-	-	-	14.662	15.312	14.299	15.530	14.382
di Amm. pubbliche	-	-	-	-	-	48.213	47.889	47.741	47.616	47.456
di altri residenti	-	-	-	-	-	16.120	15.687	15.698	15.481	15.230
del Resto del mondo	232.411	235.809	237.380	250.410	254.741	-	-	-	-	-
Azioni e altre partecipazioni	628.151	634.811	610.219	572.716	560.827	716.725	723.713	723.032	708.924	715.495
emesse da residenti	628.151	634.811	610.219	572.716	560.827	-	-	-	-	-
di cui: azioni quotate	280.244	280.932	253.651	216.250	200.643	-	-	-	-	-
emesse dal Resto del mondo	-	-	-	-	-	716.725	723.713	723.032	708.924	715.495
Quote di fondi comuni	30.020	31.608	33.183	34.689	34.672	959.085	991.402	945.676	877.458	860.506
emesse da residenti	30.020	31.608	33.183	34.689	34.672	-	-	-	-	-
emesse dal Resto del mondo	-	-	-	-	-	959.085	991.402	945.676	877.458	860.506
Riserve assicurative e garanzie standard	3.198	3.312	3.354	3.253	3.287	41.404	41.670	41.406	41.642	41.936
Riserve ramo vita e fondi pensione	1.599	1.656	1.677	1.627	1.644	37.150	36.993	37.028	37.040	36.840
Altre riserve	1.599	1.656	1.677	1.627	1.644	4.254	4.677	4.378	4.602	5.096
Altri conti attivi e passivi	128.158	122.775	132.077	148.735	158.699	132.953	142.396	147.613	155.598	181.107
Crediti commerciali	92.049	97.567	106.949	112.992	122.624	98.878	107.080	114.395	122.128	126.932
Altri	36.109	25.208	25.128	35.743	36.075	34.075	35.315	33.218	33.470	54.175
Totale	3.176.797	3.248.193	3.265.040	3.210.907	3.260.513	3.263.676	3.368.528	3.363.798	3.286.288	3.336.636

Resto del mondo

(flussi in milioni di euro)

Strumenti finanziari	ATTIVITÀ					PASSIVITÀ				
	2021 III trim	2021 IV trim	2022 I trim	2022 II trim	2022 III trim	2021 III trim	2021 IV trim	2022 I trim	2022 II trim	2022 III trim
Oro monetario e DSP	17.445	17.862	141	17	62	430
Biglietti, monete e depositi a vista	-6.427	67.336	12.594	38.133	81.175	3.843	-2.912	10.020	381	6.443
presso IFM	-6.425	67.388	12.090	35.264	80.405	-	-	-	-	-
presso altri residenti	-2	-53	504	2.869	770	-	-	-	-	-
presso Resto del mondo	-	-	-	-	-	3.843	-2.912	10.020	381	6.443
Altri depositi	10.862	-3.309	25.117	-13.223	9.757	3.201	-2.899	5.740	-3.132	-5.399
presso IFM	10.862	-3.309	25.117	-13.223	9.757	-	-	-	-	-
presso altri residenti	-	-	-	-	-	-	-	-	-	-
presso Resto del mondo	-	-	-	-	-	3.201	-2.899	5.740	-3.132	-5.399
Titoli a breve termine	6.722	-2.803	4.031	3.068	-7.400	-2.868	2.288	-4.660	1.524	2.570
emessi dalle Amm. pubbliche	6.501	-3.260	4.392	1.762	-5.541	-	-	-	-	-
emessi da altri residenti	221	457	-361	1.307	-1.858	-	-	-	-	-
emessi dal Resto del mondo	-	-	-	-	-	-2.868	2.288	-4.660	1.524	2.570
Titoli a medio/lungo termine	-27.991	-19.728	-10.249	-38.585	-18.648	6.079	17.755	28.901	12.802	5.943
emessi da IFM	3.207	-1.985	-3.461	-5.288	-1.318	-	-	-	-	-
emessi dalle Amm. centrali:CCT	-267	1.535	4.002	-1.873	1.130	-	-	-	-	-
emessi dalle Amm. centrali: altri	-29.492	-30.345	-11.041	-31.266	-19.943	-	-	-	-	-
emessi dalle Amm. locali	-17	-156	-270	-172	-225	-	-	-	-	-
emessi da altri residenti	-1.422	11.223	522	14	1.709	-	-	-	-	-
emessi dal Resto del mondo	-	-	-	-	-	6.079	17.755	28.901	12.802	5.943
Derivati e stock option di dipendenti	-373	-1.270	5.998	-2.606	-8.285
Prestiti a breve termine	11.471	1.754	22.497	12.004	-13.038	991	5.903	-806	-3.657	920
di IFM	-	-	-	-	-	1.192	6.436	-878	-3.525	1.160
di altre Società finanziarie	-	-	-	-	-	62	59	4	..	-1
di Amm. pubbliche	-	-	-	-	-
di altri residenti	-	-	-	-	-	-263	-592	68	-132	-239
del Resto del mondo	11.471	1.754	22.497	12.004	-13.038	-	-	-	-	-
Prestiti a medio/lungo termine	17.094	4.407	965	12.987	4.161	3.576	931	-3.566	-143	128
di IFM	-	-	-	-	-	1.802	364	-1.946	-1.244	1.898
di altre Società finanziarie	-	-	-	-	-	1.968	1.502	-1.467	1.430	-1.334
di Amm. pubbliche	-	-	-	-	-	-110	-640	-148	-124	-160
di altri residenti	-	-	-	-	-	-85	-294	-5	-204	-277
del Resto del mondo	17.094	4.407	965	12.987	4.161	-	-	-	-	-
Azioni e altre partecipazioni	751	414	-23	-7.546	-2.403	29.828	-4.426	8.313	4.500	4.622
emesse da residenti	751	414	-23	-7.546	-2.403	-	-	-	-	-
di cui: azioni quotate	5.927	-1.244	-887	-4.941	-2.534	-	-	-	-	-
emesse dal Resto del mondo	-	-	-	-	-	29.828	-4.426	8.313	4.500	4.622
Quote di fondi comuni	1.517	1.541	1.537	1.508	-1	20.458	12.212	4.731	1.948	-4.119
emesse da residenti	1.517	1.541	1.537	1.508	-1	-	-	-	-	-
emesse dal Resto del mondo	-	-	-	-	-	20.458	12.212	4.731	1.948	-4.119
Riserve assicurative e garanzie standard	477	98	37	-120	8	313	166	-338	151	210
Riserve ramo vita e fondi pensione	239	49	19	-60	4	-237	-257	-37	-68	-280
Altre riserve	239	49	19	-60	4	551	422	-300	219	490
Altri conti attivi e passivi	14.110	2.304	9.057	16.695	9.850	1.841	9.250	5.089	7.875	25.210
Crediti commerciali	1.160	5.345	9.174	6.098	9.584	2.616	7.977	7.312	7.704	4.793
Altri	12.951	-3.041	-117	10.597	266	-775	1.273	-2.224	171	20.417
Totale	45.660	50.743	71.561	22.317	55.176	85.125	38.410	53.440	22.311	36.957

Totale degli strumenti finanziari

(consistenze in milioni di euro)

Strumenti finanziari	2020 IV trim	2021 I trim	2021 II trim	2021 III trim	2021 IV trim	2022 I trim	2022 II trim	2022 III trim
Oro monetario e DSP	136.311	128.260	131.426	167.854	178.189	188.807	190.228	189.508
Biglietti, monete e depositi a vista	3.026.969	3.149.114	3.268.120	3.305.999	3.388.270	3.423.061	3.431.659	3.448.266
presso IFM	2.596.181	2.716.322	2.820.927	2.855.027	2.939.159	2.951.842	2.953.463	2.963.290
presso altri residenti	230.989	238.209	243.281	242.204	245.446	257.246	260.258	257.528
presso Resto del mondo	199.800	194.583	203.912	208.769	203.664	213.974	217.938	227.448
Altri depositi	1.547.724	1.600.364	1.593.896	1.595.501	1.595.434	1.629.794	1.577.270	1.573.781
presso IFM	1.404.523	1.457.479	1.451.687	1.450.879	1.455.796	1.486.540	1.437.504	1.439.819
presso altri residenti	67.905	64.450	63.145	62.451	60.442	58.078	57.323	56.611
presso Resto del mondo	75.296	78.435	79.065	82.172	79.196	85.176	82.443	77.351
Titoli a breve termine	153.191	151.136	150.999	149.711	142.070	135.794	136.500	136.120
emessi dalle Amm. pubbliche	125.589	124.931	123.345	124.403	113.808	112.399	110.074	108.728
emessi da altri residenti	2.827	2.860	2.848	3.089	3.545	3.263	4.579	2.726
emessi dal Resto del mondo	24.775	23.346	24.806	22.219	24.717	20.131	21.846	24.666
Titoli a medio/lungo termine	3.714.743	3.754.470	3.804.075	3.812.581	3.797.110	3.741.356	3.543.497	3.386.643
emessi da IFM	278.538	275.651	274.437	280.784	277.648	260.624	250.537	247.966
emessi dalle Amm. centrali: CCT	124.611	127.529	132.720	142.386	147.516	155.330	142.899	145.067
emessi dalle Amm. centrali: altri	2.247.211	2.280.734	2.312.930	2.299.698	2.250.119	2.225.252	2.092.415	1.953.434
emessi dalle Amm. locali	12.142	12.052	11.857	11.686	11.391	11.293	10.929	10.538
emessi da altri residenti	399.477	400.854	408.904	407.142	425.207	410.423	397.385	392.714
emessi dal Resto del mondo	652.764	657.650	663.226	670.886	685.229	678.434	649.332	636.923
Derivati e stock option di dipendenti	298.887	258.806	243.429	242.935	294.858	322.756	318.052	390.334
Prestiti a breve termine	513.347	498.299	510.666	520.888	541.840	588.370	609.202	588.637
di IFM	356.526	339.694	336.859	336.126	345.983	371.304	378.304	372.653
di altre Società finanziarie	34.572	31.682	32.940	32.078	36.938	35.983	37.918	34.350
di Amm. pubbliche
di altri residenti	47.134	46.656	47.127	47.125	47.696	47.921	47.491	48.099
del Resto del mondo	75.115	80.267	93.740	105.559	111.223	133.161	145.490	133.536
Prestiti a medio/lungo termine	2.169.201	2.189.865	2.193.292	2.211.959	2.220.007	2.206.867	2.222.780	2.243.820
di IFM	1.442.670	1.459.352	1.464.976	1.468.388	1.469.111	1.461.062	1.457.262	1.473.264
di altre Società finanziarie	320.395	316.530	323.261	323.124	332.084	327.550	335.943	334.900
di Amm. pubbliche	154.135	153.295	147.570	148.154	147.255	144.988	143.721	145.527
di altri residenti	45.279	43.370	42.085	39.882	35.750	35.886	35.444	35.389
del Resto del mondo	206.721	217.319	215.399	232.411	235.809	237.380	250.410	254.741
Azioni e altre partecipazioni	3.183.447	3.320.474	3.311.374	3.330.979	3.408.189	3.285.819	3.140.182	3.071.594
emesse da residenti	2.527.864	2.639.475	2.619.101	2.614.254	2.684.475	2.562.787	2.431.258	2.356.099
di cui: azioni quotate	517.971	568.934	582.262	588.846	622.859	569.602	494.945	455.173
emesse dal Resto del mondo	655.583	681.000	692.274	716.725	723.713	723.032	708.924	715.495
Quote di fondi comuni	1.212.742	1.249.326	1.301.507	1.320.986	1.369.032	1.312.254	1.233.629	1.209.102
emesse da residenti	345.608	349.231	360.253	361.902	377.630	366.578	356.171	348.597
emesse dal Resto del mondo	867.134	900.095	941.254	959.085	991.402	945.676	877.458	860.506
Riserve assicurative e garanzie standard	1.228.237	1.228.470	1.245.912	1.256.794	1.268.999	1.224.319	1.157.791	1.131.620
Riserve ramo vita e fondi pensione	1.153.490	1.151.996	1.165.201	1.173.524	1.183.445	1.139.411	1.071.805	1.045.511
Altre riserve	74.747	76.474	80.711	83.270	85.554	84.908	85.986	86.108
Altri conti attivi e passivi	897.300	875.980	885.118	906.781	949.286	940.767	962.283	988.056
Crediti commerciali	667.209	659.322	667.628	677.985	701.628	705.166	722.159	726.955
Altri	230.091	216.657	217.491	228.796	247.657	235.601	240.124	261.101
Totale	18.082.099	18.404.565	18.639.813	18.822.971	19.153.284	18.999.963	18.523.072	18.357.482

Totale degli strumenti finanziari

(flussi in milioni di euro)

Strumenti finanziari	2020 IV trim	2021 I trim	2021 II trim	2021 III trim	2021 IV trim	2022 I trim	2022 II trim	2022 III trim
Oro monetario e DSP	195	20	-252	35.307	141	17	62	430
Biglietti, monete e depositi a vista	105.944	121.967	119.257	36.854	83.324	34.490	4.969	13.494
presso IFM	95.896	120.127	104.610	34.089	82.993	12.671	1.576	9.780
presso altri residenti	5.763	7.221	5.072	-1.078	3.243	11.799	3.012	-2.730
presso Resto del mondo	4.285	-5.380	9.575	3.843	-2.912	10.020	381	6.443
Altri depositi	9.288	48.711	10.995	4.619	-877	33.148	-55.476	-6.847
presso IFM	11.040	49.438	11.956	2.112	4.030	29.772	-51.588	-736
presso altri residenti	-871	-3.456	-1.305	-694	-2.008	-2.364	-755	-712
presso Resto del mondo	-881	2.728	345	3.201	-2.899	5.740	-3.132	-5.399
Titoli a breve termine	-6.579	-2.671	-4	-1.731	-7.991	-6.528	802	112
emessi dalle Amm. pubbliche	-14.411	-701	-1.801	897	-10.737	-1.516	-2.036	-605
emessi da altri residenti	613	32	42	239	458	-353	1.314	-1.853
emessi dal Resto del mondo	7.219	-2.002	1.756	-2.868	2.288	-4.660	1.524	2.570
Titoli a medio/lungo termine	-12	72.374	87.894	194	28.674	86.131	20.553	-10.586
emessi da IFM	-10.182	-7.126	7.567	1.109	-2.865	-12.037	-2.084	3.324
emessi dalle Amm. centrali:CCT	-10.104	3.012	5.238	9.321	5.644	7.590	-11.048	3.132
emessi dalle Amm. centrali: altri	933	60.821	57.096	-14.262	-11.980	67.196	21.071	-21.512
emessi dalle Amm. locali	-393	-91	-195	-171	-294	-100	-368	-393
emessi da altri residenti	20.432	1.950	7.575	-1.882	20.415	-5.419	180	-1.080
emessi dal Resto del mondo	-697	13.808	10.614	6.079	17.755	28.901	12.802	5.943
Derivati e stock option di dipendenti	-2.831	682	50	253	-66	132	860	1.198
Prestiti a breve termine	-22.776	-14.340	13.026	10.605	14.692	45.466	27.116	-21.046
di IFM	-26.923	-16.563	-1.672	237	7.622	23.539	13.078	-4.351
di altre Società finanziarie	3.537	-3.294	1.046	-782	5.971	-695	2.051	-3.551
di Amm. pubbliche
di altri residenti	-2.811	-587	-61	-321	-656	125	-18	-107
del Resto del mondo	3.421	6.103	13.713	11.471	1.754	22.497	12.004	-13.038
Prestiti a medio/lungo termine	39.597	20.917	3.957	19.717	10.649	-14.315	23.719	18.027
di IFM	14.010	16.561	9.089	3.109	546	-9.773	-289	14.076
di altre Società finanziarie	6.767	-2.162	4.000	1.015	10.905	-3.361	12.716	-1.934
di Amm. pubbliche	2.827	-841	-5.725	584	-1.215	-2.267	-1.267	1.805
di altri residenti	2.375	-1.962	-1.123	-2.085	-3.994	120	-429	-81
del Resto del mondo	13.617	9.320	-2.285	17.094	4.407	965	12.987	4.161
Azioni e altre partecipazioni	-5.028	-12.439	-22.107	6.739	-9.365	18.939	7.674	-2.890
emesse da residenti	1.304	-19.639	-29.334	-23.090	-4.939	10.627	3.174	-7.512
di cui: azioni quotate	999	351	1.900	960	1.217	558	99	2.169
emesse dal Resto del mondo	-6.332	7.200	7.226	29.828	-4.426	8.313	4.500	4.622
Quote di fondi comuni	32.446	17.797	29.923	22.637	24.337	5.370	7.749	-4.639
emesse da residenti	9.467	266	6.831	2.179	12.125	639	5.801	-520
emesse dal Resto del mondo	22.979	17.532	23.093	20.458	12.212	4.731	1.948	-4.119
Riserve assicurative e garanzie standard	15.501	9.573	11.234	9.855	9.242	6.260	6.391	3.766
Riserve ramo vita e fondi pensione	9.955	7.688	7.185	7.270	6.923	6.870	5.275	3.599
Altre riserve	5.546	1.886	4.049	2.586	2.319	-609	1.116	167
Altri conti attivi e passivi	6.342	-23.011	9.362	21.258	42.116	-8.892	21.442	25.360
Crediti commerciali	-13.527	-9.233	8.546	9.907	23.245	3.327	17.018	4.738
Altri	19.869	-13.778	816	11.350	18.871	-12.219	4.424	20.622
Totale	172.088	239.580	263.336	166.308	194.877	200.218	65.862	16.379

Tutti i fascicoli della collana Statistiche sono disponibili sul sito internet della Banca d'Italia:

<http://www.bancaditalia.it/pubblicazioni>

Eventuali chiarimenti sui dati contenuti in questa pubblicazione possono essere richiesti

via e-mail all'indirizzo: statistiche@bancaditalia.it

Pubblicazione non soggetta a registrazione ai sensi dell'art. 3 bis della L. 103/2012